Bayer[isches] Central-Polizei-Blatt

Digitized by Google

HARVARD LAW LIBRARY

Received JAN 6 1922

Digitized by Google

Digitized by Google

Digitized by Google

№ 1. München, den 3. Januar 1903.

Bayer. Central-Polizei-Blatt.

Herausgegeben von der k. Polizei-Direktion München.

KÖNIGL. BAYER. LANDESBIBLIOTHEK MÜNCHEN

Haftbefehle. Die bezeichneten Personen sind an die verfolgenden Behörden — Militärarrestanten an die nächste Militärbehörde (Bezirks-Kommandos ausgeschlossen) — abzuliefern, wenn nicht ausdrücklich andere Bestimmung getroffen ist. Von der Festnahme ist die verfolgende Behörde unverzüglich zu verständigen. Personen, die von einem Orte außerhalb Bayerns nach Bayern zu verbringen sind, sind an die der bayerischen Landesgrenze zunächst gelegene Uebergangsstation zu verbringen.

1. **Naumer** Ferdinand (oben abgebildet), led. Kanzleifunktionär bei dem Stadtmagistrat Amberg, geb. 29.11.79 in Vohenstrauß, seit 27.12.1902 flüchtig, weg. Unterschlagung (von ungef. 1500 ℳ) auf Anord. des k. A.-G. Amberg. Einl.-Ort: hies. Ldg.-Gef. (D 735).
Amberg 29/12 1902. K. Staatsanwalt.

---

2. **Beck** Michael, 70 J., verw. Ausnahmer in Draxelmoos, Gde. Maxberg, Ger.-Bez. Neugedein, Bez.-H. Taus, Böhmen,
3. **Fischer** Franz, 53 J., verh. Holzarbeiter in Schmelz, Gde. Maxberg (s. oben), beide wegen Konterbande. Einl.-Ort: hies. Ldg.-Gef.
Amberg 18/12 1902. K. Unt.-Richter.
4. **Deiner** Friedrich Gottfried, led. Eisendreher von Augsburg, geb. dort 9.5.80, weg. Betrugs (5369).
Augsburg 29/12 1902. Amtsanwalt (Stadt).
5. **Elser** Karl Jakob, Goldarbeiter, geb. 20.7.76 in Gmünd, u.
6. **Schönemann** Karl Gottfried, Hausknecht, geb. 9.10.70 in Stuttgart, beide zuletzt bei Schiffsschaukeln beschäftigt, weg. Diebstahls. Einl.-Ort: hies. A.-G.-Gef. Hienach wird die Ausschreibung in Nr. 142/12298 u. 12299 (1902) hinsichtlich der Personalien der Verfolgten berichtigt (3500).
Ulm (Württ.) 26/12 1902. K. Staatsanwalt.
7. **Faltermeier** Max*), led. Taglöhner von Regenstauf, B.-A. Stadtamhof, geb. dort 11.10.78, weg. Verbr. des Diebstahls auf Anord. des k. Ldg. München I. Einl.-Ort: Gef. am Anger hier (II 741);
8. **Günzinger** Georg, Bäckerlehrling von München, geb. dort 29.4.87, weg. Diebstahls auf Anord. des k. A.-G. München I. Einl.-Ort: Gef. an der Gruftstr. hier (X 1065).
München I 29/12 1902. K. Staatsanwalt.

*) Zul. 108/8411 (1902).

9. **Huber** Michael, led. Bäcker von Kaltenleutgeben, Bez.-H. Mödling, Niederösterr., geb. 11.4.73 in Klausenleopoldsdorf, Bez.-H. Baden, Niederösterr., weg. Diebstahls u. a. auf Anord. des k. A.-G. Traunstein. Einl.-Ort: nächstes Gef. (C 1145).
Traunstein 27/12 1902. K. Staatsanwalt.
10. **Neubert** Traugott Friedrich, Tischler, geb. 27.4.82 in Frohnau, A.-G. Annaberg im Erzgebirg, Sachsen (hat Ende November 1902 nach Dresden geschrieben, daß er sich in Bayern auf Wanderschaft befinde), weg. schweren Diebstahls i. R. Drahtnachricht behufs Abholung (B V 44).
Dresden (Sachsen) 27/12 1902. K. Unt.-Richter.
11. **Dümler** Rudolf, led. Glasmachergehilfe von Eisenstein, Bez.-H. Schüttenhofen, Böhmen, geb. dort 8.5.85, zuletzt in Neustadt a. d. Wald-Naab, weg. Verg. des Aufruhrs. Einl.-Ort: hies. Ldg.-Gef. (A 2024).
Weiden 29/12 1902. K. Unt.-Richter.
12. **Klein** Juliane, Dienstmagd von Hart, A.-G. Traunstein, geb. 15.8.84, weg. Diebstahls i. R. u. Betrugs (VIII 1061);
13. **Würf** Maria, led. Stickerin von Aicha a. D., A.-G. Osterhofen, B.-A. Vilshofen, geb. 24.5.75, weg. Diebstahls i. R. (IX 978). Einl.-Ort f. beide: Gef. am Anger hier;
14. **Wittmann** Franz Paul, led. Möbelpacker von München, geb. 28.9.69, weg. Betrugs u. Urkundenfälschung. Einl.-Ort: Gef. an der Gruftstr. hier (X 841). Sämtliche auf Anord. des k. A.-G. München I.
München I 30/12 1902. K. Staatsanwalt.
15. **Schmitt** Regine, led. Dienstmagd, geb. 9.6.88 in Würzburg, weg. Diebstahls (5175).
Würzburg 29/12 1902. Amtsanwalt (Stadt).

Digitized by Google

16. **Leheis** Karl Richard, Musterzeichner, geb. 7.8.77 in Greiz, Fürstent. Reuß ä. L. (soll sich in St. Gallen, Schweiz, aufhalten), w. Unterschlagung (A 957/02).
Plauen i/V. (Sachsen) 27/12 1902. K. Amtsanwalt.

17. **Stöckl** Georg, led. Bahnbauarbeiter von Hohenburg, A.-G. Parsberg, geb. dort 16.5.83, weg. Verbr. des räuberischen Diebstahls auf Anord. des k. Ldg. Amberg. Einl.-Ort: hies. Ldg.-Ges. (D 532).
Amberg 29/12 1902. K. Staatsanwalt.

18. **Stumpf** Kaspar, Schlosser, geb. 1.6.58 in Harburg, weg. Diebstahls. Einl.-Ort: nächstes A.-G.-Ges. (D 103/02).
Saalfeld (Hrzgt. Sachs.-Meiningen) 27/12 1902.
Herzogl. Amtsgericht 3.

19. **Tirkes** (auch **Dirkes**) Franz, Schneider von Paderborn, preuß. Prov. Westfalen, geb. dort 29.1.44 (zieht streunend im Lande umher), weg. Diebstahls auf Anord. des k. A.-G. Kipfenberg, wohin abzuliefern (40902).
Kipfenberg 29/12 1902. Amtsanwalt.

20. **Wagner** Gottlieb*), Erdarbeiter, geb. 15.5.76 in Bonstetten, A.-G. Zusmarshausen, weg. Unterschlagung.
Schorndorf (Württ.) 29/12 1902. K. Amtsgericht.

*) Zul. 126/9882 (1901).

Zum Strafvollzuge ist zu verhaften:

21. **Rinderer** Max, led. Kaufmannssohn von München, geb. dort 6.12.82; Urt. v. 8.7.1902: weg. fahrl. Körperverletzung u. a. 100 Tage Ges. u. 3 Tage Haft, beide Freiheitsstrafen abwendbar durch Erlag von 509 ℳ. Einl.-Ort: Zellenges. Nürnberg (A 576).
München I 30/12 1902. K. Staatsanwalt.

Ausforschungen.

22. **Notzuchtsversuch** wurde am 7.11.1902 im Stadtbezirk Ludwigshafen a. Rh. an einer Frauensperson verübt von einem Manne: ungef. 28 J., ungef. 1,70 m, schlank u. schmal, mageres Gesicht, hellblonder gekrauster Schnurrbart; dunkler weicher Filzhut, graue Lodenjoppe mit Schleife (A 1757/02).
Frankenthal 27/12 1902. K. Staatsanwalt.

23. **(Geld-Diebstahl.)** In Backnang, Württ., wurde in der Nacht vom 22./23.12.1902 von unbekannter Hand ein Geldbetrag von 1100—1200 ℳ, zumeist aus Zwanzigmarkstücken bestehend, gestohlen (5884).
Heilbronn (Württ.) 27/12 1902. K. Staatsanwalt.

24. **(Schmucksachen-Diebstahl in Pforzheim.)** Des im b. C.-P.-Bl. 1902 Nr. 157 Ziff. 12251 beschriebenen Einsteig- u. Einbruch-Diebstahles ist verdächtig: **Halberstadt** Rudolf, Goldarbeiter von Kolin in Böhmen (21 J., 1,72 m, schlank, mageres bräunliches Gesicht, schwarze Haare, schwarzes kleines Schnurrbärtchen, spricht nur gebrochen deutsch: schwarzer weicher Filzhut, grünlicher Ueberzieher, dunkler Anzug). Fahndung, Einvernahme auf Betreten u. Festnahme bei vorhandenem Tatverdacht, sowie Drahtnachricht ohne Zulieferung (24560. D 1347).
Pforzheim (Baden) 24/12 1902.
Gr. Staatsanwalt.

25. **(Unbekannter verhafteter Betrüger.)** Hier in Heidelberg befindet sich ein Unbekannter, angebl. Kurt **Bing** von Nürnberg, in Haft, welcher in Heidelberg in den letzten zwei Monaten unter dem Vorgeben, er sei stud. juris Doctor, sein Vater, ein Kommerzienrat u. reicher Fabrikant, gewähre ihm monatlich 500 ℳ, verschiedene Betrügereien verübt hat. Beschreibung des Verhafteten: 27—29 J., 1,67 m, schmächtig, dunkelblonde, in der Mitte gescheitelte Haare, blonder, an den Spitzen aufgedrehter Schnurrbart, schwarzer Hornzwicker, Narben auf der Stirn, der linken Wange u. dem rechten Arm, gute Zähne, gutgepflegte Nägel, gewandtes Auftreten, hat sich vermutlich auf verschiedenen Hochschulen aufgehalten, behauptet auch in Amerika gewesen zu sein; schwarzer steifer Hut, moderner Stehkragen, schwarze seidene Deckkrawatte (Selbstbinder) mit roten Tupfen, weißes Vorhemd, moderne Manschetten, vergoldete Manschettenknöpfe mit roten Tulpen auf grünem Grund, schwarzer Kammgarnüberzieher (an der Brusttasche das Monogramm K. B. eingestickt), dunkler graucarrierter Buckskinanzug (Weste mit weißem, blaugestreiften Futter), schwarze Schnürstiefel (Fabr.-Nr. 4560); Cigarrenetui aus Bast mit dem Monogramm K. S. Das Bild des Unbekannten erscheint im deutschen Fahndungsblatt u. süddeutschen Polizeitelegraphen. Sachdienliche Mitteilung zur Ermittelung der Persönlichkeit erbeten. Drahtnachricht (37218. D 2305).
Heidelberg (Baden) 24/12 1902.
Gr. Staatsanwalt.

26. **Köppel** Georg Martin, Arbeiter, geb. 12.7.79 in Regnitzlosau, A.-G. Rehau, ist weg. Betrugs vorläufig festzunehmen (A 1623/02).
Plauen (Sachsen) 29/12 1902. K. Amtsanwalt.

Um Ermittlung und Bekanntgabe des Aufenthalts nachbezeichneter Personen wird ersucht:

27. **Breher** Engelbert, verh. Gastwirt von Ussenried, Gde. Probstried, A.-G. Kempten, geb. dort 24.2.64, weg. strafbaren Eigennutzes (V 127).
Augsburg 27/12 1902. K. Staatsanwalt.

28. **Dollmann** Michael, led. Bahnarbeiter, geb. 22.2.85 in Ansbach, als Zeuge (928);

29. **Scheigele** Michael, led. Bahnarbeiter von Neuburg a/D., geb. dort 19.2.64, weg. Körperverl. (928).
Starnberg 27/12 1902. Amtsanwalt.

30. **Brustia** Damiano, Erdarbeiter von Boliada (? vielleicht Paglieta, Prov. Chieti, Anm. d. Red.), Italien, geb. 15.10.76, weg. Unterschlagung (C 1450).
Zweibrücken 22/12 1902. K. Staatsanwalt.

31. **Forster** Xaver, verw. Säger u. Müller von Schönsee, B.-A. Neumburg v/W., geb. dort 19.4.66, weg. Körperverl. (C 1160).
Traunstein 27/12 1902. K. Staatsanwalt.

32. **Kainz** Franz, getr. leb. Dienstknecht von Haidenhof, B.-A. Passau, geb. dort 30.9.66, als Zeuge (B 5922).
München I 27/12 1902. Amtsanwalt.

33. **Reindl** Martin, led. Maurer von Amberg, geb. dort 1.10.82, weg. Diebstahls (C 725).
Amberg 22/12 1902. K. Staatsanwalt.

JAN 6 1922

Digitized by Google

34. **Kaiser** August, geb. 10.8.88 in Pfersee, A.-G. Augsburg, u.

35. **Kaiser** Jakob, geb. 18.4.87 in Pfersee, A.-G. Augsburg, beide led. Taglöhner von Ober-Teschau (Těšov Hořejší), Bez.-Ger. Hartmanitz, Bez.-H. Schüttenhofen (Sušice), Böhmen, als Zeugen (I 3140).
Landshut 26|12 1902. K. Staatsanwalt.

36. **Kling** Anna*), Händlersfrau von Unterdeufstetten, württ. A.-G. Crailsheim,

37. **Lichtmannecker** Aloys**), Händler von Unterdeufstetten,

38. **Mayer** Kaspar***), led. Taglöhner von Holzapfelshof, Gde. Wolfertsbronn, A.-G. Dinkelsbühl, geb. dort 2.1.37, sämtliche umherziehend, sind nunmehr zu der am 17.2.1903 bei dem k. Ldg. Eichstätt gegen den Händler Otto Schroff weg. Diebstahls stattfindenden Verhandlung unter Hinweis auf die Folgen unentschuldigten Ausbleibens gegen anher zu sendenden Nachweis als Zeugen zu laden (VIII 244).
Eichstätt 27|12 1902. K. Staatsanwalt.

*) Zul. 160|12489 (1902).
**) Zul. 160|12490 (1902).
***) Zul. 162|12683 (1902).

39. **Koch** Leonhard, led. Gipser von Tannheim, Bez.-H. Reutte, Tirol, geb. dort 15.10.79, weg. Diebstahls (B 1848).
Kempten 27|12 1902. Amtsanwalt (Stadt).

40. **Lausch** Friedrich Albert, Dienstknecht von Oppin, Rgb. Merseburg, Prov. Sachsen, geb. dort 10.5.79, weg. Diebstahls (C 1454).
Zweibrücken 24|12 1902. K. Staatsanwalt.

41. **Sachsenmayer** Friedrich, led. Spengler von Augsburg, geb. 6.7.84 in Konstanz, Baden, weg. Diebstahls (B 1301).
Kempten 26|12 1902. K. Staatsanwalt.

42. **Schmid** Adam, led. Metzger von Wasserburg, geb. 20.12.80 in Burgau, Gde. u. A.-G. Wasserburg, weg. Jagdvergehens (D 560).
München II 27|12 1902. K. Staatsanwalt.

43. **Schoderer** Karl, Metzger u. Bierbrauer, geb. 25.10.43 in Rain, B.-A. Neuburg a|D., in einer mit Haft verbundenen Untersuchungssache als Zeuge. Derselbe ist gegen anher zu sendenden Nachweis aufzufordern, seinen Aufenthalt anher anzuzeigen.
Leutkirch (Württ.) 24|12 1902. K. Amtsgericht.

44. **Teiler (Schleich)** Maria von Grinz, Bez.-H. Landeck, Tirol, von ihrem Ehemann Martin Schleich von Niedereschach, bad. A.-G. Villingen, wahrscheinlich getrennt lebend, als Zeugin (23382).
Konstanz (Baden) 20|12 1902. Gr. Amtsgericht.

45. **Theisgen** Josef, Uhrmacher u. Hausierer (ungef. 28 J., ungef. mittelgroß, ziemlich gutes Aussehen, blonde Haare, vielleicht kleines blondes Schnurrbärtchen; weicher schwarzer Filzhut, heller Ueberzieher, Regenschirm) u.

46. **Mann** Philipp, Uhrmacher u. Hausierer von Mittelsinn, A.-G. Gemünden, Unterfranken (ungef. 35 J., ungef. 1,75 m, bleich, schwarze Haare, schwarzer Schnurrbart; schwarzer weicher Filzhut, dunkler Anzug, Regenschirm), beide gut gekleidet u. jedenfalls eine größere Anzahl Uhren mit sich führend, weg. Betrugs (76994. A III 268).
Karlsruhe (Baden) 23|12 1902.
Amtsanwalt III.

47. **Wechs** Leonhard, led. Taglöhner von Hindelang i. Algäu, A.-G. Sonthofen, geb. dort 6.11.55, weg. Diebstahls u. a. (J 591).
Sonthofen 22|12 1902. Amtsanwalt.

48. **Zähme** Mina, led. Dienstmagd, geb. 24.10.80 in der Domäne Clus, Kr. Gandersheim, Herzogt. Braunschweig, als Zeugin in einer dringenden Haftsache (D I 4733).
Mannheim (Baden) 23|12 1902.
Gr. Staatsanwalt.

49. **Hörmann** Josef, led. Dienstknecht von Sixtnitgern, A.-G. Friedberg, geb. 7.7.48 in Pfaffenhofen a|Glonn, A.-G. Friedberg, weg. Diebstahls i. R. (E 698).
München II 29|12 1902. K. Staatsanwalt.

50. **Röckseisen** Franz*), getr. leb. Taglöhner von Saulgrub, A.-G. Schongau, geb. 24.9.62 in Wallgau, A.-G. Garmisch, weg. Beleidigung u. a. (E 6383).
München I 28|12 1902. Amtsanwalt.

*) Zul. 24|2011 (1900).

51. **Tremmel** Max, led. Schneider von München, geb. dort 27.11.73, weg. Unterschlagung (E 6864).
München I 29|12 1902. Amtsanwalt.

52. **Vogl** Georg, led. Schlosser von Passau, geb. dort 10.5.74, weg. Verdachts des Totschlags (B 711|84).
Neuburg a|D. 19|12 1902. K. Staatsanwalt.

53. **Weißmeyer** (oder **Weismeier**?) Johann Baptist, led. Bäcker (od. Metzger), geb. 21.9.71 in Pressath, A.-G. Eschenbach, als Zeuge. Derselbe ist aufzufordern, seinen Aufenthalt anher anzuzeigen.
Heilbronn (Württ.) 27|12 1902. K. Staatsanwalt.

54. **Zellinger** Franziska*), Schmiedmeistersfrau von Geinberg, Bez.-H. Ried, Oberösterreich, geb. 14.2.71, als Zeugin (XIV 326).
München I 28|12 1902. K. Staatsanwalt.

*) Zul. 105|8131 (1902).

55. **Baus** Andreas, led. Friseur von St. Ingbert geb. dort 2.11.85, weg. Diebstahls (B 1470);

56. **Broschardt** Peter, led. Maurer von Oberhausen, A.-G. Zweibrücken, geb. dort 7.6.82, weg. Körperverl. (B 1425).
Zweibrücken 29|12 1902. K. Staatsanwalt.

57. **Braun** Josef, led. Taglöhner von Sasbach, Baden, geb. dort 25.10.65, als Zeuge (VII 618);

58. **Pinkus** Ida Alexandra, von Wien (tritt als „Eigentümerin u. Herausgeberin der Spezial gesetzl. gesch. Original-Ansichtskarten-Fächer" auf), weg. Betrugs (III 787).
München I 30|12 1902. K. Staatsanwalt.

59. **Dollinger** Jakob, led. Taglöhner von Reichertswies, Gde. Hochfeld, A.-G. Monheim, B.-A. Donauwörth, geb. dort 10.2.74, weg. Diebstahls (178).
Markt Oberdorf 30|12 1902. Amtsanwalt f. Obergünzburg.

60. **Feulner** Max, led. Commis, geb. 12.1.84 in Enchenreuth, A.-G. Stadtsteinach, weg. Unterschlagung (A 3266);

61. **Salomon** Salomon (angeblich), Reisender von Colmar, Oberelsaß (Ende der 40er Jahre, 1,65 m, schmächtig, rötlicher, kurz geschnittener Vollbart; reist mit Frau u. 2 Kindern), weg. Diebstahls (A 3414).
Fürth 29|12 1902. Amtsanwalt (Stadt).

Digitized by Google

62. **Freund** Gustav, led. Schlosser von Halle a/S., geb. dort 4.12.69, weg. Betrugs (349).
Markt Oberdorf 30/12 1902. Amtsanwalt.

63. **Hofmann** Johann Heinrich, led. Schweizer, geb. 13.10.76 in Nordhausen am Harz, Preußen, weg. Körperverl. (2003/99).
Würzburg 29/12 1902. Amtsanwalt (Land).

64. **Kühn** Adam, led. Siebmacher von Albersweiler, B.-A. Bergzabern, geb. dort 23.2.77, als Zeuge (D 551).
Fürth 29/12 1902. K. Staatsanwalt.

65. **Meisinger** Anton, led. Monteur von München, geb. 3.5.73 in Rothenstein, A.-G. Pappenheim, B.-A. Weißenburg, zuletzt in Obergrainau, A.-G. Garmisch, weg. Betrugs u. Unterschlagung (673).
Garmisch 29/12 1902. Amtsanwalt.

66. **Müller** Ernst, led. Schuhmacher von Kornbach, A.-G. Berneck, geb. dort 15.3.54, weg. (Hunde-) Diebstahls (464);

67. **Müller** Heinrich, led. Bahnarbeiter von Grettstadt, A.-G. Schweinfurt, geb. 12.8.70 in Hauzendorf, A.-G. Regenstauf, B.-A. Stadtamhof, wegen Betrugs (474).
Kemnath 28/12 1902. Amtsanwalt.

68. **Pertl** Barbara, led. Kellnerin, zul. wohnhaft in Mühlbach, Gde. Kiefersfelden, A.-G. Rosenheim, bezw. in Salzburg, als Zeugin (A 377).
Traunstein 30/12 1902. K. Staatsanwalt.

69. **Stick** Anna, Verkäuferin von Kemnath, geb. 30.9.77, weg. Urkundenfälschung (XIV 369).
München I 30/12 1902. K. Staatsanwalt.

70. **Zahn** Georg, 29 J., led. Mahlgehilfe von Weißenhorn, B.-A. Neu-Ulm, als Zeuge (B 1082).
Kempten 27/12 1902. K. Staatsanwalt.

71. **Ansmann** Sophie, led. Kellnerin, geb. 22.12.81 in Karlsruhe, Baden, weg. Unterschlagung (C 984).
Fürth 30/12 1902. K. Staatsanwalt.

72. **Clauß** Helene, led. Kellnerin, geb. 22.5.81 in Zwickau, Sachsen, weg. Unterschlagung (A 2958).
Fürth i. B. 31/12 1902. Amtsanwalt (Stadt).

73. **Häberlin** Karl Gottfried, led. Gärtner von Hohern, A.-G. Lindau, geb. 21.11.82 in St. Fiden, Kant. St. Gallen, weg. Diebstahls (C 1101).
Kempten 28/12 1902. K. Staatsanwalt.

74. **Heller** Johann*), Schreiner, geb. 4.5.77 in Guttenberg, A.-G. Stadtsteinach, Oberfranken, weg. Betrugs (J 3076).
Darmstadt (Hessen) 27/12 1902.
Gr. Staatsanwalt.

*) Zul. 32/2454 (1901).

75. **Korn** Heinrich, verh. Zwicker von Pirmasens, geb. dort 20.6.63,

76. **Lühring** Friedrich, verh. Schuster von Winzeln, A.-G. Pirmasens, geb. dort 7.10.63,

77. **Schmidt** Georg, gesch. Schuster von Pirmasens, geb. dort 29.8.60, sämtliche weg. Diebstahls (C 4464).
Zweibrücken 30/12 1902. K. Staatsanwalt.

78. **Rißl** Anna*), led. Kellnerin u. Dirne, geb. 23.3.79 in München, als Zeugin (896).
Mannheim (Baden) 30/12 1902.
Unt.-Richter.

*) Zul. 37/2774 (1902).

79. **Zerweck** Ernst Friedrich, led. Bauschlosser von Kirchheim u. Teck, Württ., geb. 3.9.82 in Oberstraß, Kant. Zürich, Schweiz, weg. Hausfriedensbruchs (V 1070).
München I 30/12 1902. K. Staatsanwalt.

Widerrufe.

1892: 2746. **1899:** 3972. **1900:** 8338. **1901:** 12475.
1902: 3020. 4011. 4119. 5364. 7221. 8411. 9815. 10186. 10187. 10399. 10765. 10772—10776 (incl.). 11258. 11307. 11328. 11354. 11403. 11446. 11460. 11700. 11703. 11901. 11920. 11994. 12000. 12001. 12027*). 12042. 12043. 12095. 12203. 12208. 12297. 12318. 12461. 12540. 12644. 12647. 12840.

*) Wird jedoch nur bezüglich des Wilhelm **Waibel** zurückgenommen. Bemerkt wird, daß der zweite in dem Ausschreiben beschriebene Täter noch nicht beigebracht ist.

Alphabetische Recapitulation der Namen.

Ansmann Sophie	71	Häberlin Karl Gottfr.	73	Meisinger Anton	65	Seiler Maria	44
Baus Andreas	55	Heller Johann	74	Müller Ernst	66	Stöckl Georg	17
Beck Michael	2	Hörmann Josef	49	Müller Heinrich	67	Stick Anna	69
Bing Kurt	25	Hofmann Joh. Heinr.	63	Naumer Ferdinand	1	Stumpf Kaspar	18
Braun Josef	57	Huber Michael	9	Neubert Traugott Frdr.	10	Theisgen Josef	45
Breher Engelbert	27	Kainz Franz	32	Pertl Barbara	68	Tirkes Franz	19
Broschardt Peter	56	Kaiser August	34	Pinkus Ida Alexandra	58	Tremmel Max	51
Brustia Damiano	30	Kaiser Jakob	35	Reindl Martin	33	Vogl Georg	52
Deiner Friedr. Gottfr.	4	Köppel Georg Martin	26	Röckseisen Franz	50	Wagner Gottlieb	20
Dümler Rudolf	11	Kühn Adam	64	Rinderer Max	21	Waibel Wilh. (s. Widerr.)	
Dirkes Franz	19	Clauß Helene	72	Rißl Anna	78	Weißmeyer (Weismeier) Johann Baptist	53
Dollinger Jakob	59	Klein Juliane	12	Salomon Salomon	61	Wechs Leonhard	47
Dollmann Michael	28	Kling Anna	36	Sachsenmayer Friedr.	41	Würf Maria	13
Elser Karl Jakob	5	Koch Leonhard	39	Scheigele Michael	29	Wittmann Franz Paul	14
Faltermeier Max	7	Korn Heinrich	75	Schönemann Karl Gottfried	6	Zahn Georg	70
Feulner Max	60	Lausch Friedr. Albert	40	Schleich Maria	44	Zeilinger Franziska	54
Fischer Franz	3	Lebeis Karl Richard	16	Schmid Adam	42	Zähme Mina	48
Forster Xaver	31	Lichtmannecker Aloys	37	Schmidt Georg	77	Zerweck Ernst Friedr.	79
Freund Gustav	62	Lühring Friedrich	76	Schmitt Regine	15		
Günzinger Georg	8	Mann Philipp	46	Schoderer Karl	43		
Halberstadt Rudolf	24	Mayer Kaspar	38				

Dr. Wild'sche Buchdruckerei (Gebr. Parcus) München.

Digitized by Google

№ 2. München, den 7. Januar 1903.

Bayer. Central- Polizei-Blatt.

Herausgegeben von der k. Polizei-Direktion München.

Haftbefehle. Die bezeichneten Personen sind an die verfolgenden Behörden — Militärarrestanten an die nächste Militärbehörde (Bezirks-Kommandos ausgeschlossen) — abzuliefern, wenn nicht ausdrücklich andere Bestimmung getroffen ist. Von der Festnahme ist die verfolgende Behörde unverzüglich zu verständigen. Personen, die von einem Orte außerhalb Bayerns nach Bayern zu verbringen sind, sind an die der bayerischen Landesgrenze zunächst gelegene Uebergangsstation zu verbringen.

80. **Baumgarten** Karolina (führt auch die Namen **Baumgartner** Edeltraut, Lina **Müller**, Lina **Wachter**), led. Näherin von München, geb. 22.5.60 in Weilheim, weg. Betrugs auf Anord. des k. A.-G. Augsburg. Einl.-Ort: nächstes A.-G.-Ges. (B 491|96).
Augsburg 31|12 1902. K. Staatsanwalt.

81. **Böckel** Josefa, led. Kellnerin, geb. 26.1.82 in Eichlberg, Gde. Berletzhof, A.-G. Hemau, B.-A. Parsberg, weg. Diebstahls auf Anord. des k. Ldg. München I (III 1031);

82. **Hohlfeldt** Richard, Ingenieur von Berlin, geb. dort 6.10.71, weg. betrüg. Bankerotts auf Anord. des k. A.-G. München I (VI 651). Einl.-Ort f. beide: Ges. am Anger hier.
München I 31|12 1902. K. Staatsanwalt.

83. **Bergmüller** Peter, verh. Wasserleitungsbauarbeiter von Bamberg, geb. dort 6.4.72, weg. Unterschlagung auf Anord. des k. A.-G. Kronach. Einl.-Ort: nächstes bayer. A.-G.-Ges. (1261).
Kronach 30|12 1902. Amtsanwalt.

84. **Bogner** Josef, led. Knecht, geb. 18.8.71 in Hunderdorf, A.-G. Bogen, weg. Körperverl. (787);

85. **Schlöglmann** Franz, led. Knecht, geb. 21.8.54 in Unterthannet, Gde. Iglbach, A.-G. Vilshofen, weg. Betrugs (727), beide auf Anord. des k. A.-G. Straubing.
Straubing 30|12 1902. Amtsanwalt B.

86. **Drechsler** Wilhelmine, geb. Palmer, Schlosserswitwe von Neudorf, A.-G. Vohenstrauß, geb. 16.8.57 in Geradstetten, O.-A. Schorndorf, weg. Betrugs (E 5019);

87. **Frank** Josef, led. Metzger von Meilenhofen, A.-G. Mainburg, geb. 14.3.84 in Berghausen, A.-G. Mainburg, weg. Diebstahls (E 5659), beide auf Anord. des k. A.-G. München I.
München I 31|12 1902. Amtsanwalt.

88. **Ehmann** Josef, led. Bäcker von Bruck, A.-G. Nittenau, B.-A. Roding, geb. dort 3.9.75, weg. Unterschlagung auf Anord. des k. A.-G. Tirschenreuth (295).
Tirschenreuth 31|12 1902. Amtsanwalt.

89. **Hamberger** Maria (bedient sich vielleicht ihres Mädchennamens „**Sauftl**"), verw. Wagnersfrau u. Magd von Kirchdorf, B.-A. Wasserburg, geb. 15.9.67 in Grafing, B.-A. Ebersberg, weg. Betrugs i. R. auf Anord. des k. A.-G. Wasserburg. Einl.-Ort: nächstes Ges. (D 1203).
Traunstein 31|12 1902. K. Staatsanwalt.

90. **Haug** Johann*), led. Käser u. Schweizer von Friesenhofen, O.-A. Leutkirch, geb. 17.4.78 in Edenbachen, Gde. Erlenmoos, O.-A. Biberach, weg. Betrugs i. R. auf Anord. des k. A.-G. Kempten. Einl.-Ort: hies. Ldg.-Ges. (A 338).
Kempten 29|12 1902. K. Staatsanwalt.

*) Zul. 162|12675 (1902).

91. **Herhager** Maria, led. Dienstmagd von Fürsteneck, B.-A. Wolfstein, geb. 2.5.84 in Prag, B.-A. Passau,

92. **Schweiger** Georg, led. Zimmermann von Hannesried, B.-A. Neuburg v|W., geb. dort 25.12.69, beide weg. Diebstahls u. a. auf Anord. des k. A.-G. Passau. Einl.-Ort: nächstes Ger.-Ges. (C 989).
Passau 31|12 1902. K. Staatsanwalt.

93. **Kegel** Heinrich, led. Fabrikarbeiter von Gundelsheim, A.-G. Bamberg II, geb. dort 11.9.78, weg. Betrugs auf Anord. des k. A.-G. Marktheidenfeld (929).
Marktheidenfeld 20|12 1902. Amtsanwalt.

94. **Poschner** Josef, Metzger von Mühldorf a|J., geb. 8.12.79 in Kirchstätt, A.-G. Trostberg, B.-A. Traunstein, weg. Betrugs auf Anord. des k. A.-G. Simbach a|J., wohin abzuliefern (317).
Pfarrkirchen 30|12 1902. Amtsanw. f. Simbach.

95. **Schilling** August, Schornsteinfeger, geb. 15.10.74 in Berlin, weg. Diebstahls i. w. R. Einl.-Ort: nächstes A.-G. (J 4685).
Darmstadt (Hessen) 30|12 1902.
Gr. Staatsanwalt.

96. **Schuhmann** Markus, led. Dienstknecht, geb. 6.1.79 in Breitenbrunn, A.-G. Stadtprozelten, B.-A. Marktheidenfeld, weg. Diebstahls auf Anord. des k. A.-G. Stadtprozelten (281).
Stadtprozelten 31|12 1902. Amtsanwalt.

97. **Stadler** Maria, led. Dienstmagd von Kaltenbach, Bez.-H. Prachatitz, Böhmen, geb. dort 16.2.78, weg. Diebstahls auf Anord. des k. A.-G. Rotthalmünster. Einl.-Ort: nächstes Ger.-Ges. (C 982).
Passau 27|12 1902. K. Staatsanwalt.

98. **Unverdorben** Johann*), led. Dienstknecht, geb. 14.12.70 in Oberschöneberg, A.-G. Zusmarshausen, weg. Betrugs. Einl.-Ort: A.-G.-Ges. Wangen im Algäu. Vor Zulieferung Drahtnachricht (Wg. 170).
Leutkirch (Württ.) 26|12 1902.
K. Amtsanwaltschaft Wangen.

*) Zul. 133|10656 (1902).

Digitized by Google

99. **Treball** Franz Josef, getr. leb. Glas- u. Porzellanmaler von Reichstadt, Bez.-H. Böhmisch-Leipa, Böhmen, geb. dort 18.2.61, weg. Betrugs auf Anord. des k. A.-G. Bayreuth. Einl.-Ort: hies. Ldg.-Gef. (A 415).
Bayreuth 30|12 1902. K. Staatsanwalt.

100. **Zellner** Georg, led. Reisender von Rimbach, A.-G. Kötzting, geb. 19.11.71 in Waidholz, Gde. Degernbach, A.-G. Bogen, weg. Betrugs i. R. auf Anord. des k. A.-G. Trostberg. Einl.-Ort: nächstes Gef. (C 1183).
Traunstein 31|12 1902. K. Staatsanwalt.

101. **Ziereis** Michael, led. Dienstknecht von Willhofen (Willhof), A.-G. Nabburg, geb. dort 14.1.69, weg. Diebstahls u. Unterschlagung auf Anord. des k. A.-G. Neunburg v|W. (454).
Neunburg v|W. 30|12 1902. Amtsanwalt.

102. **Blum** Emil — genannt **Michel** —, led. Taglöhner von Straßburg i|E., geb. dort 23.12.82, weg. Bedrohung u. a. auf Anord. des k. A.-G. Aschaffenburg. Einl.-Ort: nächstes Ger.-Gef. (II 2333).
Aschaffenburg 30|12 1902. K. Staatsanwalt.

103. **Groszer** Oswald, Kaufmann in Grandview a. Hudson bei Nyack, Staat Newyork, Nordamerika, weg. Beleidigung auf Anord. des k. A.-G. Rosenheim. Einl.-Ort: nächstes Gef. (A 582).
Traunstein 2|1 1903. K. Staatsanwalt.

104. **Mayer** Damasius, led. Taglöhner von Seeg, A.-G. Füssen, geb. 10.12.66 in Albisried, Gde. Lengenwang, A.-G. Markt-Oberdorf, weg. Betrugs i. R. auf Anord. des k. A.-G. Schongau. Einl.-Ort: hies. Ldg.-Gef. (B 1298).
Kempten 30|12 1902. K. Staatsanwalt.

105. **Reiser** Johann, Metzger u. Taglöhner von Neuburg a|D., geb. 27.3.73, weg. Diebstahls auf Anord. des k. A.-G. München II. Einl.-Ort: Gef. am Anger hier (VIII 1055).
München I 2|1 1903. K. Staatsanwalt.

106. **Rupp** Emmeran, led. Anstreicher, geb. 18.1.82 in Abenberg, A.-G. Roth, B.-A. Schwabach, weg. Diebstahls u. Unterschlagung. Einl.-Ort: hies. A.-G.-Gef.
Heilbronn (Württ.) 30|12 1902. K. Amtsgericht.

107. **Petrovic** Franz, led. Buchhalter von Vinkovcze, Komitat Szerém (Syrmien; Komitatssitz Vukovár), Kroatien, geb. 4.6.76 in Wien, weg. Urkundenfälschung u. a. auf Anord. des k. A.-G. München I. Einl.-Ort: Gef. am Anger hier (III 869).
München I 30|12 1902. K. Staatsanwalt.

108. **Riedl** Michael, led. Taglöhner von Tiefenbach, A.-G. Waldmünchen, geb. dort 20.7.78, weg. Unterschlagung auf Anord. des k. A.-G. Waldmünchen. Einl.-Ort: nächstes A.-G.-Gef. (B 737).
Amberg 2|1 1903. K. Staatsanwalt.

109. **Riemer** Bernhard Jakob, geb. 9.11.84 in Heidelberg, Zwangszögling in Flehingen, bad. A.-G. Bretten, weg. Kuppelei. Drahtnachricht, vorläufig ohne Zulieferung (37480. E 219).
Heidelberg (Baden) 29|12 1902.
Gr. Staatsanwalt.

110. **Schick** Josef, led. Schuhmacher von Ichenhausen, A.-G. Günzburg, geb. dort 23.6.80, weg. Widerstands u. a. auf Anord. des k. A.-G. Krumbach, wohin abzuliefern (C 816).
Memmingen 30|12 1902. K. Staatsanwalt.

111. **Schmid** Eustach, led. Dienstknecht von Hammerstetten, A.-G. Burgau, B.-A. Günzburg, geb. 7.2.59 in Augsburg, weg. Betrugs i. R. auf Anord. des k. A.-G. Weißenhorn, wohin abzuliefern (B 824).
Memmingen 2|1 1903. K. Staatsanwalt.

112. **Wagner** Georg, led. Taglöhner, geb. 16.3.86 in Lechhausen, A.-G. Friedberg, weg. Diebstahls auf Anord. des k. A.-G. Vilseck, wohin abzuliefern (A 2229).
Weiden 31|12 1902. K. Staatsanwalt.

113. **Weinholzner** Ignaz, led. Weber von Egglham, A.-G. Pfarrkirchen, geb. dort 7.7.65, weg. Diebstahls auf Anord. des k. A.-G. Rosenheim. Einl.-Ort: nächstes Gef. (B 1124).
Traunstein 2|1 1903. K. Staatsanwalt.

114. **(Falsche Lose.)** Unbekannter, angeblich K. **Schmidt** aus Regensburg (45—50 J., mittelgroß, untersetzt, volles Gesicht, blonde Haare, rotes Schnurrbärtchen) hat Ende Oktober 1902 in der Gegend von Oberemmendorf u. Kinding a. d. Altmühl, A.-G. Kipfenberg, B.-A. Eichstätt, Lose einer nicht existierenden „Münchner Landwirtschaftlichen Credit-Bank" (32 cm lang, 26 cm breit, teils in Rot- teils in Schwarzdruck hergestellt, mit dem Stempel: „Landwirtschaftliche Creditbank München", Preis jeweils mit Tinte in das Los eingesetzt) verkauft. Festnahme u. Vorführung des Schwindlers vor das nächste Amtsgericht zur Erlassung eines Haftbefehles, sowie Drahtnachricht erbeten (C 823|02). Anm. d. Red.: Ganz gleichartige falsche Lose, zum Teil unter dem Titel: „Münchener Landwirtschaftliche Creditbank, 3½% Bayer. Staatslos" je mit Nummern u. Literas versehen, wurden seit Oktober 1901 in Ober- u. Mittelfranken, in der Oberpfalz, bei Meiningen u. bei Hünfeld (Hessen-Nassau) durch die angeblichen Agenten Paul **Saymidt** aus Bamberg, Karl **Schmidt** aus Nürnberg, bezw. Regensburg, Bamberg u. Meiningen, Karl **Steinberger** aus Fulda, ferner falsche 1/60 Original-Anteillose der (nicht existierenden) bayer. Obligationsverlosung in Mainz u. Offenbach a. Main (Hessen) durch einen angebl. Karl **Winter** aus Frankfurt a. Main, falsche Lose der „Braunschweiger-Obligationsverlosung" durch einen angebl. Richard **Förster** in Karlsruhe verkauft. Untersuchungen sind hiewegen anhängig bei den Staatsanwaltschaften Bamberg, Bayreuth, Darmstadt, Fürth, Hanau, Karlsruhe, Meiningen u. Regensburg. Das Signalement des jeweils aufgetretenen Betrügers ist verschieden u. scheinen mindestens 3 Männer (einer in den 20 er Jahren, der zweite Ende der 40 er Jahre, der dritte Mitte der 60 er Jahre) beteiligt zu sein. Sie scheinen vorwiegend abgelegene Ortschaften (Einöden, Weiler) zu besuchen.
Eichstätt 27|12 1902. K. Staatsanwalt.

Zum Strafvollzuge sind zu verhaften:

115. **Gitterer** Josef, led. Maurer von Augustenfeld, A.-G. Dachau, geb. 13.5.74 in Unterangustenfeld, Gde. Augustenfeid; Urt. v. 27.10.1902: weg. Körperverl. u. a. 1 Jahr Gef. u. 4 Wochen Haft. Einl.-Ort: Gef.-Anst. Laufen (544).
München II 31|12 1902. K. Staatsanwalt.

Digitized by Google

116. **Böck** Ludwig, Reisender geb. 15.11.71 in Niederdorf, A.-G. Ottobeuren, B.-A. Memmingen: Urt. v. 3.11.1902. weg. Privaturkundenfälschung 3 Wochen Gef. Einl.-Ort: nächstes A.-G.
Ulm (Württ.) 19/12 1902. K. Staatsanwalt.

117. **Günther** Philipp, verh. Kesselschmied von Lambsheim, A.-G. Frankenthal, geb. dort 6.8.61: Urt. v. 21.10.1902: weg. Jagdvergehens 3 Wochen Gef. Einl.-Ort: hies. Ldg.-Gef. (831).
Frankenthal 29/12 1902. K. Staatsanwalt.

Ausforschungen.

118. **Mittels Einbruchs** wurden gestohlen: 1 gold. u. 1 silb. Damenuhr mit Kette, 1 gold. Damenuhr mit dem am Staubdeckel innen angebrachten Namen „M. Linzmeier", 1 Paar gold. Kinderohrringe mit blauen Steinchen, 1 gold. Brosche mit Granaten u. 1 gold. Brosche mit weißen Perlen (B 1311).
Nürnberg 2/1 1903. K. Staatsanwalt.

119. **(Einbruch in Bergenstetten, A.-G. Illertissen.)** Die 3½ %igen Pfandbriefe der bayer. Hypotheken- u. Wechselbank Ser. II Nr. 026261 Lit. C. C. zu 1000 ℳ u. Ser. II Nr. 026710 Lit. C. C. zu 1000 ℳ sowie die 4 %igen Pfandbriefe der bayer. Handelsbank Lit. R. Nr. 23952 zu 200 ℳ u Lit. R. Nr. 16402 zu 200 ℳ sind dem Bestohlenen wieder zurückerstattet worden, weßhalb das Ausschreiben der k. Staatsanwaltschaft Memmingen v. 14.9.1902 (b. C.-P.-Bl. 1902 Nr. 112 Ziffer 8804) bezüglich der vorbezeichneten Pfandbriefe zurückgenommen wird.
München I 29/12 1902. K. Unt.-Richter C.

120. **Gestohlen** wurde zu Würzburg am 12.11.1902 1 Cylinderuhr mit Schlüsselaufzug, auf Rückdeckel ein Hund eingepreßt, im Innern des Deckels „R. Schropfer" eingraviert, wert 6 ℳ; ferner 1 gold. Uhrkette mit kleinen Gliedern, daran ein längerer Schlüssel, Wert etwa 40 ℳ (C 1177).
Würzburg 30/12 1902. K. Staatsanwalt.

121. **Fahrrad** „Alexander", Fabr.-Nr. 6422, schwarzer Rahmenbau, gebogene Lenkstange, neue Continentalmäntel 28½, brauner Sattel u. braune dreieckige Satteltasche, wurde in der Zeit vom 10. bis 12.12.1902 in Inningen, A.-G. Augsburg, gestohlen (B 692).
Augsburg 30/12 1902. K. Staatsanwalt.

122. **Fahrrad,** Marke „Premier" (Fabr.-Nr. 116829, Fahr-Nr. 13248, außergewöhnlich groß, schwarzer Rahmenbau, weiße Felgen, gerade Lenkstange mit Korkgriffen, viereckige Werkzeugtasche, graue Filzsatteldecke) wurde gestohlen (F 988).
Nürnberg 30/12 1902. K. Staatsanwalt.

123. **Fahrrad** „Dürkopp" (Fabr.-Nr. 120034, Rahmen u. Felgen schwarz, an der Lenkstange zwei Eindrücke, von einem Gepäckhalter herrührend) wurde Ende September 1902 in Stadl, A.-G. Landsberg, gestohlen (E 714).
Augsburg 27/12 1902. K. Staatsanwalt.

124. **Klein** Ludwig, led. Tagner von Eisenbach, A.-G. Kusel, Pfalz, geb. dort 1.8.74, erschwindelt gewohnheitsmäßig Reisevorschüsse u. sonstige Unterstützungen. Ersatz wird verweigert.
Eisenbach (Pfalz) 20/12 1902.
Armenpflegschaftsrat.

125. **Kohlmann** Georg*), Erdarbeiter von Lauf, B.-A. Hersbruck, geb. dort 22.11.64, erschwindelt gewohnheitsmäßig Reiseunterstützung. Ersatz wird verweigert.
Lauf 30/12 1902. Stadtmagistrat.

*) Zul. 14/1045 (1901).

126. **Pfahler** Georg, led. Müller von Mischelbach, A.-G. Ellingen, B.-A. Weißenburg a/S., geb. dort 27.1.58, erschwindelt gewohnheitsmäßig Reisegeldvorschüsse.
Mischelbach 31/12 1902. Armenpflegschaftsrat.

127. **Jaworoczek** Johann (angebl.), aus Galizien — abgebildet in Nr. 113 des b. C.-P.-Bl. 1901 — ist am 29.12.1902 aus der Gemeinde Preuntsfelden, A.-G. Rothenburg o/T, wo ihm eine vorläufige Heimat angewiesen wurde, verschwunden. Fahndung erbeten. Sollte Jaworoczek kein entsprechendes Unterkommen nachweisen können, wird um Ueberführung desselben hierher erbeten.
Rothenburg o/T. 31/12 1902. K. Bezirksamt.

Um Ermittlung und Bekanntgabe des Aufenthalts nachbezeichneter Personen wird ersucht:

128. **Herrmann** Jakob, led. Korbflechter von Regendorf, A.-G. Regenstauf, B.-A. Stadtamhof, geb dort 2.2.83, weg Körperverletzung u. a. (C 862).
Regensburg 27/12 1902. K. Staatsanwalt.

129. **Kahr** Sebastian, led. Bader von Gabolshausen, B.-A. Königshofen, geb. dort 12.4.83, weg. Unterschlagung (B 1255).
Nürnberg 29/12 1902. K. Staatsanwalt.

130. **Ostländer** Konrad Josef Hubert, Kommissionswarenhändler von Stolberg, Kr. Aachen, geb. dort 5.3.63, weg. Betrugs (A 903).
Kempten 27/12 1902. Amtsanwalt (Land).

131. **Schick** Max, led. Bautechniker von München, geb. 9.5.81 in Wien,

132. **Kriegsmann** Franz, led. Färber von Deutsch-Gießhübel, B.-H. Deutsch-Brod, Böhmen, geb. 3.7.82 in Wien,

133. **Kriegsmann** Josef, led. Färber von Deutsch-Gießhübel, B.-H. Deutsch-Brod, geb. 30.10.74 in Wien, sämtliche weg. Betrugs (C 999).
Passau 31/12 1902. K. Staatsanwalt.

134. **Steininger** Aloys, led. Weber u. Taglöhner von Kasberg, B.-A. Wegscheid, geb. 27.11.60 in Gollnerberg, B.-A. Wegscheid, als Zeuge (C 880).
Passau 31/12 1902. K. Staatsanwalt.

135. **Bickler** Friedrich, led. Taglöhner von Buch am Forst, A.-G. Lichtenfels, geb. dort 23.6.85, weg. Körperverletzung (D 1130).
Nürnberg 31/12 1902. K. Staatsanwalt.

136. **Buckenleib** Barbara, led. Dienstmagd von Oder, A.-G. Schwandorf, B.-A. Burglengenfeld, geb. 30.8.78, als Zeugin.
München I 3/1 1903. K. Unt.-Richter C.

137. **Ganslmeier** Johann, led. Bäcker von Bayerbach, A.-G. Mallersdorf, geb. dort 20.12.85, weg. Betrugs (C 5365);

138. **Weichselgärtner** Mathilde, 19 J., von Landshut, als Zeugin (D 6533/01).
München I 3/1 1903. Amtsanwalt.

Digitized by Google

139. **Dietel** Johanna Sophie (nennt sich zuweilen auch **Weber** Anna u. **Schmidhammer** Katharina), led. Taglöhnerin von Burkersreuth, Gde. Wüstenselbitz, A.-G. Münchberg, geb. dort 15 5.77 (stößt beim Sprechen mit der Zunge an), weg. Unterschlagung (D 6252);

140. **Drechsler** Therese, led. Arbeiterin von Mintraching, B.-A. Regensburg, geb. dort 3.10.78, weg. Betrugs u. a. (D 2703).

Nürnberg 29/12 1902. Amtsanwalt (Stadt).

141. **Gröschl** Emil, led. Reisender von München, geb. dort 7.4.69, weg. Unterschlagung bezw. Untreue (X 1027).

München I 2/1 1903. K. Staatsanwalt.

142. **Gripp** Chr. von Westendorf, als Zeuge (A).

Traunstein 2/1 1903. K. Staatsanwalt.

143. **Killer** Therese, geb. Höhendinger, verw. Haussiererin, geb. 14.3.55 in Hundham, A.-G. Miesbach, weg. Betrugs u. a.

Miesbach 2/1 1903. Amtsanwalt.

144. **Lamotte** Joh., led. Kaufmann, geb. 14.4.78 in Bamberg, weg. Betrugs (298).

Staffelstein 30/12 1902. Amtsanwalt.

145. **Lenk (Läng)** Heinrich (nennt sich auch Oskar **Müller**), led. Maler von Gera, Fürstent. Reuß j. L., weg. Betrugs (B 1038).

Passau 29/12 1902. K. Staatsanwalt.

146. **Resch** Johann, led. Gärtner von Netzschkau, sächs. A.-H. Plauen, geb. dort 20.6.80, weg. Unterschlagung (V 945).

München I 25/11 1902. K. Staatsanwalt.

147. **Salzer** Leopold, led. Reisender von Deutsch-Wagram, Bez.-H. Floridsdorf, Nieder-Oesterr., geb. dort 8.11.72, weg. Unterschlagung (XI 982).

München I 31/12 1902. K. Staatsanwalt.

148. **Seif** Magnus, led. Käser von Buchenberg, A.-G. Kempten, geb. 19.2.69 in Eschach, Gde. Buchenberg, hat sich der Polizeiaufsicht entzogen.

Kempten 30/12 1902. K. Bezirksamt.

149. **Varroni** Fernando, Taglöhner, geb. 20.10.80 in Volentino (?, vielleicht San Valentino; Anm. d. Red.), Italien, zuletzt in Dietzenbach, Kr. Offenbach, Hessen, weg. Betrugs (3402/01).

Darmstadt (Hessen) 27/12 1902.
Gr. Staatsanwalt.

150. **(Vermißt.) Bodenschatz** Christoph, geb. 20.3.84 in Wertheim, Baden, behufs Heimlieferung (22231).

Wertheim (Baden) 19/12 1902. Gr. Bezirksamt.

151. **Riegle** Georg, led. Bahnarbeiter von Augsburg, geb. dort 15 1.78, weg. Körperverl. (885/1019).

Starnberg 27/12 1902. Amtsanwalt.

152. **Lehner** Luise, led. Dienstmagd von Illertissen, geb. 1.10.79 in Pflaumloch, württ. O.-A. Neresheim, weg. Untreue (A 963).

Augsburg 2/1 1903. K. Staatsanwalt.

153. **Rodriguez** Ferdinand, verw. Dolmetsch von Veracruz, Mexiko, geb. 5 5.58, weg. Unterschlagung (V 1131).

München I 31/12 1902. K. Staatsanwalt.

Widerrufe.

1883: 5985.
1892: 15690.
1896: 3462. 4078.
1897: 2802. 3149. 3383. 3690. 4625. 4733. 5000. 7809. 8652. 8902. 9113. 9579. 11388. 11389. 12991. 13301.
1898: 237.
1899: 7437—7465 (incl.).
1900: 6525. 9167. 10131.
1901: 1034. 1074. 3020. 3564. 7763. 8955. 9613. 10592. 11258. 11265.
1902: 1618. 2468. 2752. 5970. 7116. 7142. 7203. 7413. 7894. 7912. 8626. 8772. 9122—9127 (incl.). 9417. 9766. 10097. 10173. 10387. 10460. 10649. 10658. 10747. 10748. 10781. 11150. 11192. 11275. 11506. 11684. 11705. 11842. 11983. 11984. 12019. 12046. 12094. 12220. 12246. 12253. 12259. 12260. 12289. 12326. 12617. 12638. 12643. 12719. 12722. 12794. 12798. 12825. 12838.

Alphabetische Recapitulation der Namen.

Baumgarten Karolina 80
Baumgartner Edeltr. 80
Böck Ludwig . . . 116
Böckel Josefa . . . 81
Bergmüller Peter . 83
Bickler Friedrich . 135
Blum Emil . . . 102
Bodenschatz Christoph 150
Bogner Josef . . . 84
Buckenleib Barbara . 136
Dietel Johanna Sophie 139
Drechsler Therese . . 140
Drechsler Wilhelmine 86
Ehmann Josef . . 88
Förster Richard . . 114
Frank Josef . . . 87
Ganselmeier Johann . 137
Günther Philipp . . 117
Gitterer Josef . . . 115
Gröschl Emil . . . 141
Gripp Christian . . 142
Großer Oswald . . 103
Hamberger Maria . 89
Haug Johann . . . 90
Herbager Maria . . 91
Herrmann Jakob . . 123
Hohlfeldt Richard . . 82
Iworoczek Johann . 127
Kahr Sebastian . . 129
Kegel Heinrich . . . 93
Kiegle Georg . . . 151
Killer Therese . . . 143
Klein Ludwig . . . 124
Kohlmann Georg . . 125
Kriegsmann Franz . 132
Kriegsmann Josef . 133
Lamotte Johann . . 144
Lehner Luise . . . 152
Läng Heinrich . . . 145
Lenk Heinrich . . . 145
Mayer Damasius . 104
Michel Emil . . . 102
Müller Lina . . . 80
Müller Oskar . . . 145
Ostländer Konrad Jos. Hubert 130
Petrovic Franz . . 107
Pfabler Georg . . . 126
Poschner Josef . . 94
Reiser Johann . . 105
Resch Johann . . . 146
Riedl Michael . . . 108
Riemer Bernh. Jakob 109
Rodriguez Ferdinand 153
Rupp Emmeran . . 106
Salzer Leopold . . 147
Sanftl Maria . . . 89
Schick Josef . . . 110
Schick Max . . . 131
Schilling August . . 95
Schlöglmann Franz . 85
Schmid Eustach . . 111
Schmidt K. 114
Schmidt Karl . . . 114
Schmidt Paul . . . 114
Schmidhammer Kathr 139
Schuhmann Markus . 96
Schweiger Georg . . 92
Seif Magnus . . . 148
Stadler Maria . . 97
Steinberger Karl . . 114
Steininger Aloys . . 134
Treball Franz Josef . 99
Unverdorben Johann 98
Varroni Fernando . 149
Wachter Lina . . . 80
Wagner Georg . . 112
Weber Anna . . . 139
Weinholzner Ignaz . 113
Weichselgärtner Math. 138
Winter Karl . . . 114
Zellner Georg . . . 100
Ziereis Michael . . 101

Dr. Wild'sche Buchdruckerei (Gebr. Parcus) München.

№ 3. München, den 8. Januar 1903.

Bayer. Central- Polizei-Blatt.

Herausgegeben von der k. Polizei-Direktion München.

Haftbefehle. Die bezeichneten Personen sind an die verfolgenden Behörden — Militärarrestanten an die nächste Militärbehörde (Bezirks-Kommandos ausgeschlossen) — abzuliefern, wenn nicht ausdrücklich andere Bestimmung getroffen ist. Von der Festnahme ist die verfolgende Behörde unverzüglich zu verständigen. Personen, die von einem Orte außerhalb Bayerns nach Bayern zu verbringen sind, sind an die der bayerischen Landesgrenze zunächst gelegene Uebergangsstation zu verbringen.

154. **Renn** Anna (obenstehend mit Hilfe einer im Jahre 1902 aufgenommenen, ziemlich undeutlichen Photographie abgebildet), led. Dienstmagd von Poppenreuth, Stadtbezirk Fürth, geb. dort 5.8.79, weg. Diebstahls auf Anord. des k. A.-G. Nürnberg. Hierher einzuliefern (G 1163).
Nürnberg 5/1 1903. K. Staatsanwalt.

---

155. **Chelini** Robert, led. Gipsfiguren- u. Obsthändler, geb. 7.8.73 in Casoli, Prov. Chieti, Italien, weg. gef. Körperverl. (3269/00).
Würzburg 2/1 1903. Amtsanwalt (Stadt).

156. **Haverkamp** Goswin, led. Schuhmacher von Mülheim an der Ruhr, Rgb. Düsseldorf, geb. dort 24.3.81, weg. Unterschlagung auf Anord. des k. A.-G. Aschaffenburg. Einl.-Ort: hies. Ldg.-Ges. (1032).
Aschaffenburg 30/12 1902 Amtsanwalt B.

157. **Lauchs**, gen. **Knopp**, Leonhard oder Bernhard, led. Schäfer von Herpersdorf, A.-G. Markt-Erlbach, B.-A. Neustadt a/Aisch, geb. dort 14 4 66, weg. Hausfriedensbruchs u. a. auf Anord. des k. A.-G. Burgebrach. Einl.-Ort: hies. Ldg.-Ges. (D 759).
Bamberg 2/1 1903. K. Staatsanwalt.

158. **Wörner** Heinrich*), geb. 23.12.51 in Kohden, Kr. Büdingen, Hessen, weg. Betrugs i. R. auf Anord. des k. A.-G. Ludwigsburg (J 5865).
Stuttgart (Württ.) 30/12 1902. K. Staatsanwalt.

*) Siehe 102/7824 u. 130/10425 (1902).

159. **Bamberger** Anna, led. Dienstmagd von Welden, A.-G. Zusmarshausen, geb. dort 4.5.73, weg. Diebstahls auf Anord. des k. A.-G. Wertingen. Einl.-Ort: nächstes A.-G.-Ges. (C 887).
Augsburg 2/1 1903. K. Staatsanwalt.

160. **Beisl** Georg, led. Metzger von Moosburg, B.-A. Freising, geb. dort 2.6.86 (mittelgroß, untersetzt, schwarze Haare, Schnurrbartanflug), weg. Diebstahls u. Unterschlagung auf Anord. des k. A.-G. Freising (B 826);

161. **Schlegl** Johann Nep, led. Dienstknecht von Kaltenbrunn, A.-G. Weiden, B.-A. Neustadt a/W.-N., geb. dort 9.5 69, weg. Diebstahls auf Anord. des k. A.-G. Weilheim (C 695). Einl.-Ort f. beide: Ges. an der Baaderstr. hier.
München II 1/1 1903. K. Staatsanwalt.

162. **Bräuhauser** Josef, led. Hausierer von Velden, A.-G. Vilsbiburg, geb. dort 14.4.70, weg. Betrugs i. R. auf Anord. des k. A.-G. Eggenfelden. Einl.-Ort: hies. Ldg.-Ges. (IV 3247)
Landshut 2/1 1903 K. Staatsanwalt.

163 **Lamotte** Johann*), led Kaufmann (Reisender) von Bamberg, geb. dort 14 4.78 (mittelgroß, schmales, blasses Gesicht, dunkelblonde Haare, dunkelblondes kleines Schnurrbärtchen; schwarzer, weicher, breitrandiger Filzhut, grauer Ueberzieher, dunkler Anzug), weg. Betrugs auf Anord. des k. A.-G. Kissingen. Einl.-Ort: nächstes Ger.-Ges. (C 991).
Schweinfurt 29/12 1902. K. Staatsanwalt.

*) Zul. 2/144 (1903).

164. **Resch** Jakob, led. Taglöhner von Atzensberg (? in Böhmen, geb. 2.8.84 in Pfersee, A.-G. Augsburg, weg. Körperverletzung u. a. Einl.-Ort: hies. Ldg.-Ges. (A 563).
Memmingen 2/1 1903. Amtsanwalt (Stadt).

165. **Storz** Hugo, led. Installateur, geb. 1.4.78 in Obereschach, bad. B.-A. Villingen, weg. Diebstahls (4386).
Würzburg 29/12 1902. Amtsanwalt (Stadt).

166. **Thurner** Josef, led. Taglöhner von Steinheim, A.-G. Höchstädt a/D., B.-A. Dillingen, geb. dort 14.11.77, weg. Diebstahls auf Anord des k. A.-G. Dillingen. Einl.-Ort: nächstes A.-G.-Ges. (C 421).
Neuburg a/D. 3/1 1903. K. Staatsanwalt.

Digitized by Google

167. **Czárvas** (sprich: **Tarwasch**) Franz (Ferencz*), Schreiner von Stuhlweißenburg (Székes-Fejervár), Ungarn (40—45 J., ungef. 1,65 m, blonde Haare, blonder Schnurrbart, hinkt etwas auf dem linken Bein), weg. schweren Diebstahls. Derselbe entwendete am Sonntag den 21.9.1902 dem Schreinermeister Ernle in Waltershofen, württ. A.-G. Leutkirch: 1 dunkelblauen Winterüberzieher mit schwarzem Samtkragen, 1 Paar fast neue graue Hosen, 1 neues vernickeltes Reißzeug, 1 silberne Taschenuhr mit Schlüsselaufzug, 1 Handkoffer mit weißem Blechbeschlag, 1 goldenen Zwicker mit Futteral, letzteres mit der Firma „Leidig Nürnberg", 1 Rasiermesser, 1 Stück Stoff zu einem Anzug, 1 Radfahrergürtel, 1 Stempel mit dem Namen „Gebhard Ernle, Bau- u. Möbelschreinerei in Waltershofen", u. 1 Kammerschlüssel. Czárvas hatte auch einige Zeit vorher bei einer Frau Rogg in Ulm Gegenstände versetzt gehabt. Einl.-Ort: hies. A.-G.-Gef.

Leutkirch (Württ.) 20/12 1902. K. Amtsgericht.

*) Zul. 118/9245 (1902).

168. **Thummet** Karl, led. Brauer von Hedelmühle, Gde. Trockau, A.-G. Pottenstein, B.-A. Pegnitz, geb. dort 30.6.76, weg. Körperverletzung auf Anord. des k. A.-G. Lauf. Einl.-Ort: Nürnberg (G 892).

Nürnberg 2/1 1903. K. Staatsanwalt.

169. **Wagner** Kunigunde, led. Arbeiterin von Schneid, A.-G. Forchheim, geb. dort 26.11.71 im B. C.-P.-Bl. 1902 Nr. 162 Ziff. 12639 zur Verhaftung ausgeschrieben, zieht vermutlich mit dem im B. C.-P.-Bl. 1902 Nr. 150 Ziff. 11768 zur Verhaftung ausgeschriebenen led. Taglöhner Johann **Schottner** von Altdorf, B.-A. Nürnberg, geb. dort 25.5.63, umher. Schottner führt vermutlich die unrechtmäßig erlangten Legitimationspapiere des Konrad **Mönius** von Aisch, A.-G. Höchstadt a. d. A, die Wagner selbst aber die Papiere der Anna Maria **Wagner**, nun verehelichte **Mönius** (D 887).

Bamberg 30/12 1902. K. Staatsanwalt.

170 **Schäfer** Theophil, Maler, angebl. aus Lindau (ungef. 23 J., 1.55—1.60 m, untersetzt, glatt rasiertes Gesicht, dunkelblonde Haare, O-Beine; schwarzer, weicher Filzhut, dunkler Cheviot-Anzug), weg. Betrugs. Drahtnachricht, vorläufig ohne Zulieferung (23982).

Konstanz (Baden) 29/12 1902. Gr. Amtsgericht.

171. **Deines** Friedrich, Schlosser, geb. im Mai 1880 in Augsburg (1,65 m, untersetzt, breites blasses Gesicht mit Hautausschlag, blonde Haare, kleiner blonder Schnurrbart; abgetragener kleiner runder weicher schwarzer Filzhut, grauer Ueberzieher, schwarzer Anzug; befindet sich im Besitz von zwei auf Georg **Kopp** u. Klemens **Hiller** ausgestellten Quittungskarten u. bedient sich vermutlich dieser Namen), weg. Betrugs. Einl.-Ort: A.-G.-Gef. Ulm. Deiner ist vielleicht in Begleitung der Kellnerin Josephine **Lohberger** von Kirchdorf i. Wald, A.-G. Regen (18 J., schlank, blond, braune Augen; braune Pelzmütze, brauner Pelz um den Hals, blaues Kleid mit weißem Einsatz) — 4004 —.

Ulm (Württ.) 31/12 1902. K. Staatsanwalt.

172. **Holzer** Aloys, verh. Unterhändler von Tunding, A.-G. Dingolfing, geb. dort 27.5.48 (gut mittelgroß, kräftig gebaut, schwarzes Aussehen, starker schwarzer Schnurrbart, die rechte Hand fehlt), weg. Verbr. d. Diebstahls auf Anord. des k. A.-G. Eggenfelden. Einl.-Ort: hies. Ldg.-Gef. (IV 3285).

Landshut 4/1 1903. K. Staatsanwalt.

173. **Schuhmacher** Josef Karl, verw. Fuhrmann, geb. 7.6.56 in Mannheim, Baden (1,70—1,75 m, ziemlich dick, volles Gesicht, frische Gesichtsfarbe, blonde Haare, rötlicher Bart; graue Schildmütze, dunkler Anzug), weg. Diebstahls. Drahtnachricht, vorläufig ohne Zulieferung (87496 A V 783).

Mannheim (Baden) 29/12 1902.
Gr. Staatsanwalt.

174. **Witte** Friedrich Max, led. Kaufmann, geb. 1.8.73 in Hannover, weg. Betrugs auf Anord. des k. A.-G. Kaiserslautern, wohin abzuliefern. Witte ist am 30.12.1902 aus dem hies. A.-G.-Gef. entwichen (B 3639).

Kaiserslautern 3/1 1903. Amtsanwalt.

175. **Ziehms** Karl, Arbeiter von Wiesenau, Gde. Barranowen, Kr. Sensburg, Ostpreußen, geb. dort 21.1.75 (große Gestalt, gewöhnliche Gesichtsform, dunkelblonde Haare, blaue Augen, blonder Schnurrbart; schwarzer, ziemlich hoher Hut, schwarzer, gut erhaltener Anzug), weg. räuberischen Diebstahls. Einl.-Ort: hies Ldg.-Gef. (C 1227/02).

Deggendorf 2/1 1903. K. Unt.-Richter.

176. **Deichselsberger** Maria, led. Dienstmagd von Heindlschlag, A.-G. Waldkirchen, B.-A. Wolfstein, geb. 16.10.86 in Ortenburg, A.-G. Vilshofen, weg. Diebstahls u. Unterschlagung auf Anord. des k. A.-G. Griesbach (G 268).

Griesbach 2/1 1903. Amtsanwalt.

177. **Tröger** Karl*), led. Schreiner von Lechhausen, A.-G. Friedberg, geb. dort 20.6.78, weg. Verbr. des schw. Diebstahls auf Anord. des k. A.-G. Memmingen. Einl.-Ort: hies. Ldg.-Gef. (C 801).

Memmingen 2/1 1903. K. Staatsanwalt.

*) Zul. 163/12746 (1902).

178. **Huber** Karl, led. Metzger, geb. 23.2.79 in Eggstetten, A.-G. Simbach, B.-A. Pfarrkirchen, weg. Widerstands u. a. auf Anord. des k. A.-G. Kaufbeuren (A 8).

Kaufbeuren 24/12 1902 Amtsanwalt (Stadt).

179. **Janichovski** Karl, Dienstknecht, geb. 19.8.81 in Neudamm, Rgb. Frankfurt a/Oder, Prov. Brandenburg, weg. Körperverl. Einl.-Ort: nächstes A.-G. (J 6010).

Darmstadt (Hessen) 31/12 1902.
Gr. Staatsanwalt.

Zum Strafvollzuge sind zu verhaften:

180. **Maier** Martin, Wirtssohn, geb. 25.4.72 in Bergl, Gde. Oberschleißheim, A.-G. München II,

181. **Maier** Paul Ferdinand, Wirtssohn, geb. 25.4.72 in Bergl, Gde. Oberschleißheim, A.-G. München II,

182. **Landinger** Paul, Schlosser, geb. 27.3.79 in Eggstätt, A.-G. Trostberg, B.-A. Traunstein,

183. **Knauer** Edgar Josef Max Aloys, Lehrerssohn, geb. 5.1.81 in Höhenmoos, A.-G. Rosenheim,

184. **Seidl** Johann Baptist, Bauerssohn, geb. 4.7.79 in Neukirchen, A.-G. Laufen,

185. **Mayer** Michael, Krämerssohn, geb. 4.7.78 in Schönbichl, Gde. Tünzhausen, A.-G. Freising,

Digitized by Google

186. **Winkler** Aloys, Bauerssohn, geb. 7.5.79 in Schnaitsee, A.-G. Trostberg, B.-A. Traunstein,

187. **Ankl** Franz Xaver, Ladendiener, geb. 15 7.79 in Fern, Gde. Tacherting, A.-G. Trostberg, B.-A. Traunstein,

188. **Weyerer** Andreas, Theologe, geb. 19.10.74 in Friesing, Gde. Roßholzen, A.-G. Rosenheim,

189. **Binder** Josef, Gütlerssohn, geb. 5.10.79 in Kolbermoor, A.-G. Aibling.

Urt. v. 5.11.1902: weg. je 1 Vergehens w. d. öffentl. Ordnung durch Verletzung der Wehrpflicht je 1 Monat Gef. Einl.-Ort: nächstes Landgerichts- od. landger. Aushilfsgef. (C 97).

Traunstein 18|12 1902. K. Staatsanwalt.

Ausforschungen.

190. **Mittels Einbruchs** wurden am 25.12.1902 nachmittags zwischen 2 u. 2¾ Uhr aus dem versperrten Haus des Bauers Georg Sutter in Berg, Gde. Hörbranz, Ger.-Bez. Bregenz, entwendet: 340 Kronen Bargeld, hierunter 6 Zwanzig-Kronen-Banknoten, 3 Zwanzig-Kronen-Stücke in Gold, 1 Zehn-Kronen-Stück in Gold, das übrige glaublich in Banknoten, dann 27 ℳ in Silber, 1 altes Vierundzwanzigkreuzerstück, 1 altes Dreißigkreuzerstück in Silber, ½ Gulden alter Währung u. 2 alte Silbergroschen. Das Kronengeld befand sich in einer, vom Diebe ebenfalls mitgenommenen dunkelgelben Ledertasche (ungef. 14 cm lang, mit Drehverschluß, ringsherum mit schwachem Weißblech versehen), das alte Geld in einem, vom Diebe ebenfalls mitgenommenen, gewöhnlichen, alten, schwarzledernen, wertlosen Geldtäschchen. Nach den im Schnee hinterlassenen, genau ersichtlichen Fußspuren trug der Täter ungenagelte Schuhe von 29 cm Länge, 10 cm Ballenbreite u. mit Absätzen von 8 cm Länge u. 7 cm Breite. Dringend verdächtig: **Aberer** Georg, led. Ziegler von Hohenems am Ober-Rhein, Ger.-Bez. Dornbirn, Bez.-H. Feldkirch, Vorarlberg (33 bis 36 J., mittelgroß, untersetzt, schwarze Haare, Schnurrbärtchen, ist dem Trunke ergeben; grüner Hut, heller Anzug). Festnahme, Durchsuchung u. Nachricht (V 122|2|1).

Bregenz (Vorarlberg) 27|12 1902.
K. k. Bezirksgericht, Abt. V.

191. **(Diebstahl.)** Unbekannter, welcher sich mittels wahrscheinlich entwendeter Legitimation als Dienstknecht Erhard **Greif** von Issing, A.-G. Landsberg a. Lech, ausgab, ist verdächtig, am 20 11.1902 in Buchenberg bei Kempten dem Dienstknecht Theodor Hold entwendet zu haben: 1 dunkle, am Liegkragen mit Litzen eingefaßte Weste, 1 silberne Cylinderuhr (Nr. 11313, Bügelaufzug, auf dem Gehäuse das Bild eines Bischofs, vor welchem ein Kind kniet), u. 1 silb. Panzerkette. Festnahme (C 1074).

Kempten 29|12 1902. K. Staatsanwalt.

192. **(Geld diebstahl.)** Am 30.11.1902 nachmitt. zwischen 2½ u. 5 Uhr wurde in das Haus des Schuhmachermeisters Ferdinand Fehsler in Genfall, Gde. Hörbranz, Ger.-Bez. Bregenz, eingestiegen u. aus unversperrtem Kasten der Betrag von 156 Kronen, bestehend aus 1 Fünfzig-Kronen-Banknote, 2 Zehn-Kronen-Banknoten, 1 Zwanzig-Kronen-Stück in Gold, 4 Fünf-Kronen-Stücken in Silber, u. 3 Silbergulden, entwendet. Fahndung nach Täter u. Gut (V 109).

Bregenz (Vorarlberg) 30|12 1902.
K. k. Bezirksgericht. Abt. V.

193. **Gestohlen** wurden am 25.12.1902 morgens zwischen 4½ u. 5¼ Uhr dem Expositus Huber in Müselbach, Gde. Alberschwende, Ger.-Bez. Bregenz, aus versperrtem Hause: 1 gold. Herren-Remontoiruhr (Doppelmantel, Springdeckel, weißes Zifferblatt, goldene Stunden-, Minuten- u. Sekundenzeiger) samt goldener kleingliederiger Panzerkette mit einem kleinen Hirschgranen (sog. „Grandl") als Anhängsel, Wert zusammen 160 Kronen, 1 vergoldete Damen-Uhrkette (Offiziers-Ketten-Form) mit 3 Anhängseln, darunter eine Sandale mit der Aufschrift: „Wörishofen", Wert 8 Kronen u. 1 Paar gute, ungenagelte Offiziersstiefel mit einfacher Sohle, stark knarrend, Wert 20 Kronen. Der Täter ließ ein Paar alte Halbstiefel mit Filzrohren zurück. Verdächtig ein Handwerksbursche: ungef. 25—30 J., mittelgroß, untersetzt, Haare u. Augen schwarz, Anflug von schwarzem Schnurrbart; glaublich kleiner schwarzer Hut, heller Rock, dunkle Hose. Dringend verdächtig auch: **Wetzl** Franz, Goldarbeiter aus Ungarn, geb. 1876, welcher am 22.12 1902 in Egg im Bregenzerwald nächtigte, am 24.12. mehrere Stunden sich in Müselbach umhergetrieben u. sich mit einem am 15.9.1902 unter Nr. 758 ausgestellten ungarischen Paß legitimiert hat. Festnahme, Durchsuchung u. Nachricht (V 121|2|1).

Bregenz (Vorarlberg) 27|12 1902.
K. k. Bezirksgericht. Abt. V.

194. **Unbekannter Betrüger,** angebl. taubstumm (26—30 J., ungef. 1,70 m, frische Gesichtsfarbe, schwarzes, zurückgekämmtes Haar, leichter schwarzer Schnurrbart, schwerfällige Sprache; schwarzer weicher Filzhut, guter schwarzer Anzug; nannte sich bald Hugo **Norschen** aus Cannstatt, bald Gustav **Kreber**) hat verschiedene Zechprellereien verübt. Er gibt sich als Vorstand eines Taubstummenvereines aus, welcher Mitglieder für diesen Verein zu gewinnen sucht, tritt nobel auf u. verschwindet, ohne zu bezahlen. Auch hat er sich in einem Fall als Besitzer eines Kinematographen ausgegeben u. von dem Wirt sich drei Mark, die er angeblich zur Auslösung seiner Effekten benötige, erschwindelt, indem er vorgab, in dem Wirtslokal Vorstellungen zu geben. Er heftete auch ein diesbezügliches, wahrscheinlich von ihm gestohlenes Plakat im Lokale an u. verschwand nach Aushändigung des Geldes unter Zurücklassung einer größeren Zechschuld (1758 u. 1780).

Edenkoben 30|12 1902. Amtsanwalt.

195. **Schäfermantel,** neu, grün, rotgewürfeltes Futter, Wert 76 ℳ, wurde in der Nacht vom 28. auf 29.12.1902 in Roth am See, württ. A.-G. Langenburg, O.-A. Gerabronn, vermutlich von einem Stromer gestohlen.

Hall (Württ.) 30|12 1902. K. Staatsanwalt.

Um Ermittlung und Bekanntgabe des Aufenthalts nachbezeichneter Personen wird ersucht:

196. **Baumann** Mathilde, led. Fabrikarbeiterin von Albertsried, A.-G. Bogen, geb. dort 22.2 85, weg. Diebstahls (5484).

Augsburg 4|1 1903. Amtsanwalt (Stadt).

Digitized by Google

197. **Eichhammer** Josef, led. Taglöhner von Vielenhofen, A.-G. Regenstauf, B.-A. Stadtamhof, geb. 28.8.64 in Reinhartshofen, Gde. Vielenhofen, weg. Diebstahls (678).
Garmisch 3/1 1903. Amtsanwalt.

198. **Hartner** Franz, led. Koch von Graz, Steiermark, geb. dort 29.9.76, weg. Körperverl. (E 826).
Nürnberg 2/1 1903. K. Staatsanwalt.

199. **Kellermann** Ludwig, led. Eisenbahnarbeiter, zul. in Indersbach, A.-G. Landau a/Isar, als Zeuge (III 6).
Straubing 2/1 1903. K. Staatsanwalt.

200. **Leibl** Georg, led. Metzger von Ruhmannsfelden, A.-G. Viechtach, geb. dort 1.3.72, weg. Diebstahls (II 3089).
Landshut 3/1 1903. K. Staatsanwalt.

201. **Nawroth** Albert*), 44 J., led. Dienstknecht von Kammerau, Schlesien, als Zeuge (D 885).
Würzburg 2/1 1903. K. Staatsanwalt.

*) Zul. Beil. XII/1902 (Landesverwiesene).

202. **Reinies** Hermann, led. Metzger von Jedwilleiten, Rgb. Gumbinnen, Ostpreußen, geb. dort 29.1.72, weg. Diebstahls (B 1408).
Zweibrücken 2/1 1903. K. Staatsanwalt.

203. **Streitberger** Maria, led. Dienstmagd von Starnberg, geb. dort 13.4.86, weg. Untreue (F 934).
München II 3/1 1903. K. Staatsanwalt.

204. **Müller** Ernst Heinrich, led. Monteur von Kassel, geb. dort 22.8.78,

205. **Schultze** Karl, led. Monteur von Berlin, geb. dort 5.12.77,

206. **Saint Denis** Wilhelm Karl, led. Goldarbeiter von Eltville, Kr. Rheingau, Rgb. Wiesbaden, geb. dort 25.1.74, sämtliche weg. Widerstands u. a. (XI 1033);

207. **Heiland** Kreszenz, led. Köchin von Stoffen, A.-G. Landsberg a/L., geb. dort 13.12.78, weg. Diebstahls (IV 996);

208. **Sieber** Franziska, led. Einlegerin von Lechhausen, A.-G. Friedberg, geb. 23.4.69 in Augsburg, als Zeugin (XIII 471).
München I 5/1 1903. K. Staatsanwalt.

209. **Daniel** Johann, led. Taglöhner von Regensburg, geb. dort 22.5.78 (C 956),

210 **Koch** Elisabeth, led. Dienstmagd von Laaber, A.-G. Hemau, B.-A. Parsberg, geb. 6.6.84 in München (C 969), beide weg. Diebstahls;

211. **Karl** Johann, led. Maurer von Wünricht, Gde. Häuselstein, A.-G. Kastl, B.-A. Neumarkt i/O., geb. dort 4.10.52, weg. Nötigung (C 856).
Regensburg 31/12 1902 K. Staatsanwalt.

212. **Schlegel** Josef Leo, Schmied von Markdorf, bad. A.-G. Ueberlingen a. Bodensee, geb. dort 3.8.72, zuletzt in Kaltenhof, Gde. Schonungen, A.-G. Schweinfurt (ungef. 1,65 m, schwarze Haare, schwarzes Schnurrbärtchen; Schirmmütze, abgetragener grauer Anzug), weg. Hehlerei (C 1016).
Schweinfurt 27/12 1902. K. Staatsanwalt.

213. **Matschi** Engelbert, led. Kesselschmied, geb. 15.1.62 in Pechofen, Gde. Neuofen, Ger.-Bez. Oberplan, Bez.-H. Krumau (Krumlov Cesky), Böhmen, weg. Betrugs (E 624).
Nürnberg 5/1 1903. Amtsanwalt (Land).

Widerrufe.

1893: 3797. 5276.
1895: 15363.
1897: 4626. 5525. 5798. 5807. 7813. 8457. 9119. 9235. 10651. 11927. 11928.
1900: 1500. 10850.
1901: 2206. 6271. 10457.
1902: 2223. 2285. 2494. 2495. 2808. 5324 5509. 6657. 7002. 7617. 7800. 7877. 8026. 10302. 10510. 11189. 11254. 11466 11467. 11487. 11672. 11696*). 11726. 11764. 11767. 11919. 12075. 12267. 12273. 12330. 12473. 12637. 12652. 12672. 12749. 12765. 12795. 12839. 12841. 12860.

*) Wird jedoch nur bezüglich des Johann **Gramer** widerrufen.

Alphabetische Recapitulation der Namen.

Aberer Georg . . . 190
Ankl Franz Xaver . 187
Bamberger Anna . 159
Baumann Mathilde . 196
Beisl Georg . . . 160
Binder Josef . . . 189
Bräuhauser Josef . . 162
Chelini Robert . . 155
Daniel Johann . . 209
Deiner Friedrich . . 171
Deichselsberger Maria 176
Eichhammer Josef . 197
Gramer Joh. (s. Widerr.)
Greif Erhard . . . 191
Hartner Franz . . . 198
Haverkamp Goswin . 156
Heiland Kreszenz . . 207
Hiller Klemens . . 171
Holzer Aloys . . . 172
Huber Karl . . . 178
Janichopski Karl . . 179
Karl Johann . . . 211
Kellermann Ludwig . 199
Knapp Leonh. (Bernh.) 157
Knauer Edgar Josef Max Aloys . . . 183
Koch Elisabeth . . . 210
Kopp Georg . . . 171
Korschen Hugo . . . 194
Kreder Gustav . . . 194
Lamotte Johann . . 163
Landinger Paul . . 182
Lauchs Leonh. (Bernh.) 157
Leibl Georg . . . 200
Lobberger Josefine . 171
Matschi Engelbert . 213
Maier Martin . . . 180
Mayer Michael . . 185
Maier Paul Ferdinand 181
Mönius Anna Maria 169
Mönius Konrad . . 169
Metzl Franz . . . 193
Müller Ernst Heinrich 204
Nawroth Albert . . 201
Reinies Hermann . . 202
Renn Anna . . . 154
Reich Jakob . . . 164
Szárvas (Sarwasch) Franz (Ferencz) . 167
Schäfer Theophil . . 170
Schlegl Johann Nep 161
Schlegel Josef Leo . 212
Schottner Johann . 169
Schultze Karl . . . 205
Schuhmacher Josef K. 173
Seidl Joh. Baptist . 184
Saint Denis Wilh. K. 206
Sieber Franziska . . 208
Storz Hugo . . . 165
Streitberger Maria . 203
Träger Karl . . . 177
Thummet Karl . . 168
Thurmer Josef . . . 166
Wagner Anna Maria 169
Wagner Kunigunde . 169
Weyerer Andreas . . 188
Wörner Heinrich . . 158
Winkler Aloys . . . 186
Witte Friedrich Max . 174
Ziehfus Karl . . . 175

Dr. Wild'sche Buchdruckerei (Gebr. Parcus) München

Digitized by Google

№ 4. München, den 10. Januar 1903.

Bayer. Central- Polizei-Blatt.

Herausgegeben von der k. Polizei-Direktion München.

Leichenfund.

214. Am 24.10.1902 wurde aus der Regnitz bei Gaustadt, 2½ Kilometer flußabwärts von Bamberg, die nur 1—2 Tage im Wasser gelegene Leiche des oben abgebildeten Mannes herausgezogen. Beschreibung des Unbekannten: ungef. 35 J., 1,67½ m, gut genährt, kurz geschnittene dunkelbraune Haare, schwarzbrauner Schnurrbart; auf der Streckseite des rechten Handgelenkes ein nußgroßes Ueberbein, in der Nähe des Hinterhauptbeines eine 4—5 cm lange, 3 mm breite Narbe, davon etwas entfernt u. an der Haargrenze je eine weitere Narbe; linker Arm u. linke Hand stärker entwickelt, als rechts, an der linken Hand an der inneren Fläche des Daumens u. Zeigefingers violett-bläuliche Oelfarbenflecken. Kleidung: schwarze Tuchjoppe u. Hose, grünliche Weste, rot- u. braungestreifte Krawatte, wollene Socken, Segeltuchschuhe mit Schnallen. Taschen-Inhalt: 1 Portemonnaie mit 7 Pfennig Inhalt, 1 Haus- u. 1 Zimmer-Schlüssel.

Sachdienliche Mitteilungen über die Persönlichkeit des Unbekannten erbeten (A 350).

Bamberg 31|12 1902. K. Staatsanwalt.

Haftbefehle. Die bezeichneten Personen sind an die verfolgenden Behörden — Militärarrestanten an die nächste Militärbehörde (Bezirks-Kommandos ausgeschlossen) — abzuliefern, wenn nicht ausdrücklich andere Bestimmung getroffen ist. Von der Festnahme ist die verfolgende Behörde unverzüglich zu verständigen. Personen, die von einem Orte außerhalb Bayerns nach Bayern zu verbringen sind, sind an die der bayerischen Landesgrenze zunächst gelegene Uebergangsstation zu verbringen.

215. **Angerer** Josef, led. Taglöhner von Hochberg, A.-G. Traunstein, geb. 12.1.66 in Mühlbach, Gde. Vachendorf, A.-G. Traunstein, weg. Diebstahls auf Anord. des k. A.-G. Traunstein (B 370|02).

Traunstein 5|1 1903. Amtsanwalt B.

216. **Daschinger** Josef, led. Dienstknecht von Münster, A.-G. Donauwörth, geb. dort 20.1.74, weg. Diebstahls auf Anord. des k. A.-G. Kempten (B 979);

217. **Zeller** Josef*), led. Schweizer von Tafertshofen, A.-G. Babenhausen, B.-A. Illertissen, geb. dort 13 3 64, weg. Betrugs i. R. auf Anord. des k. A.-G. Kaufbeuren (B 1290). Einl.-Ort f. beide: hies. Ldg.-Ges.

Kempten 2|1 1903. K. Staatsanwalt.

*) Zul. 150|11763 (1902).

218. **Dolder** alias **Zeythner** Richard (angeblich), Monteur von Augsburg, vermutlich identisch mit Richard Ludwig **Zeythner** aus Piltsch, Kr. Leobschütz, Preuß. Schlesien, weg. (Fahrrad-)Diebstahls. Einl.-Ort: hies. Ldg.-Ges.

Heilbronn (Württ.) 2|1 1903. K. Unt.-Richter II.

219. **Geißinger** Simon, led. Dienstknecht von Walchsing, A.-G. Vilshofen, geb. 27.10.72 in Thannet, Gde. Alkofen, A.-G. Vilshofen (1,59 m, blonde Haare, wahrscheinlich Kinnbart von gleicher Farbe, blaue Augen, spitze kräftige Nase, gute Zähne, am Reiben des linken Fußes eine Narbe, von einem Pferdetritt herrührend), weg. Körperverletzung auf Anord. des k. A.-G. Osterhofen, wohin abzuliefern (A 198).

Deggendorf 5|1 1903. K. Staatsanwalt.

Digitized by Google

220. **Fuchs** Kornelius, led. Taglöhner u. Metzger von Süßkofen, A.-G. Mallersdorf, geb. 22.10.75 in Hofdorf, A.-G. Dingolfing, weg. Diebstahls auf Anord. des k. A.-G. Wasserburg. Einl.-Ort: nächstes Gef. (D 16).
Traunstein 5/1 1903. K. Staatsanwalt.

221. **Herrmann** Georg, led. Kunstglaser von Salzburg, geb. dort 14.6.74, weg. Betrugs auf Anord. des k. A.-G. Nürnberg (E 909);

222. **Schlee** Peter, led. Dienstknecht von Schwand, A.-G. Schwabach, geb. dort 14.1.54, weg. Unterschlagung auf Anord. des k. A.-G. Hilpoltstein (F 977);

223. **Vogel** Michael, getr. leb. Steinbrecher von Behringersdorf, A.-G Lauf, B.-A. Hersbruck, geb. dort 14.12.65, weg. Betrugs i. R. auf Anord. des k. Ldg. Nürnberg (C 949). Einl.-Ort f. sämtliche: Nürnberg.
Nürnberg 5/1 1903. K. Staatsanwalt.

224. **Lehner** Josef, led. Taglöhner von Bogen, geb. dort 1.11.73, weg. schw. Diebstahls i. R. auf Anord. des k. A.-G. Straubing. Einl.-Ort: nächstes Ger.-Gef. (II 2533).
Straubing 4/1 1903. K. Staatsanwalt.

225. **Rettenmaier** Otto, led. Taglöhner, geb. 16.10.78 in Augsburg, zuletzt in der Hillenbrand'schen Dampfziegelei in Söflingen, württ. A.-G. Ulm, beschäftigt gewesen (1,55—1,60 m, längliches Gesicht, blonde Haare, blonder mittelstarker Schnurrbart, Zahnlücke im Oberkiefer; schwarzer weicher Filzhut, dunkelbrauner Ueberzieher, hellgestreifte Hose, an welcher Kniestücke von anderem Stoff eingesetzt sind), weg. Unterschlagung. Einl.-Ort: hies. A.-G.-Gef.
Ulm (Württ.) 2/1 1903. K. Amtsgericht.

226. **Schwarzensteiner** Josef, led. Eisenbahnbauarbeiter, geb. 29.3.72 in Wildenroth, A.-G. Bruck, weg. Bedrohung auf Anord. des k. A.-G. Auerbach, wohin abzuliefern (A 2177).
Weiden 4/1 1903. K. Staatsanwalt.

227. **Seidl** Georg, led. Taglöhner, geb. 21.10.75 in Orthofen, Gde. Wiedenzhausen, A.-G. Dachau, weg. Körperverl. u. a. auf Anord. des k. A.-G. Dachau, wohin abzuliefern (264).
Dachau 3/1 1903. Amtsanwalt.

228. **Strehle** Wilhelm, led. Händler von Mieming, Bez.-H. Imst, Tirol, geb. 23.1.83 in Schwangau, A.-G. Füssen, weg. Körperverletzung auf Anord. des k. A.-G. Füssen. Einl.-Ort: hies. Ldg.-Gef. (B 1015).
Kempten 29/11 1902. K. Staatsanwalt.

229. **Thoma** Adrian, verh. Taglöhner, geb. 8.9.74 in Kißlegg, württ. A.-G. Wangen (28 J., mittelgroß, blonde Haare, blonder Schnurrbart), weg. Unterschlagung. Einl.-Ort: hies. A.-G.-Gef.
Biberach (Württ.) 2/1 1903. K. Amtsgericht.

230. **Wolf** Oskar, verh. Monteur von Königsberg, Ostpreußen, geb. dort 9.6.76, weg. Betrugs auf Anord. des k. A.-G. Nürnberg. Einl.-Ort: Nürnberg (G 1014).
Nürnberg 2/1 1903. K. Staatsanwalt.

231. **Baer** Johann, led. Schreiner von Nürnberg, geb. dort 3.4.83, weg. Unterschlagung auf Anord. des k. A.-G. Nürnberg. Einl.-Ort: Nürnberg (D 1148).
Nürnberg 5/1 1903. K. Staatsanwalt.

232. **Geldhäußler** Anna, led. Zugeherin von Weilheim, geb. dort 6.12.78, weg. Hausfriedensbruchs (4529).
Augsburg 5/1 1903. Amtsanwalt (Stadt).

233. **Kroß** Hugo, led. Heizer von Elberfeld, geb. dort 24.8.79, weg. Betrugs auf Anord. des k. A.-G. Stadtprozelten (283).
Stadtprozelten 5/1 1903. Amtsanwalt.

234. **Lechner** Martin, led. Zimmermann, geb. 10.12.73 in Holheim, A.-G. Nördlingen, weg. Körperverletzung. Einl.-Ort: hies. A.-G.-Gef.
Heilbronn (Württ.) 5/1 1903. K. Amtsgericht.

235. **Prottengeier** Fritz Friedrich, Matrose, geb. 21.12.83 in Hersbruck a. d. Pegnitz, Mittelfranken (1,76 m, große hagere Gestalt, ovales Gesicht, dunkelblonde Haare, bartlos, graue Augen), welcher sich am 4.12.1903 vormitt. 10 Uhr unerlaubt von Bord entfernt hat, weg. Verdachts der Fahnenflucht. Drahtnachricht, vorläufig ohne Zulieferung (49).
Wilhelmshaven 6/1 1903.
Kommando S. M. S. „Ariadne".

236. **Reißle** Ferdinand, led. Eisenbahnarbeiter von Straß, A.-G. Neu-Ulm, geb. dort 26.10.60, weg. Diebstahls auf Anord. des k. A.-G. Lindau (338).
Lindau 5/1 1903. Amtsanwalt (Land).

237. **Sanda (Slanda)** Franz, led. Kutscher von Boldva, Komitat Borsod, Ungarn, geb. dort 13.10. od. 2.4.37, weg. Diebstahls auf Anord. des k. A.-G. Bogen (435/02).
Bogen 7/1 1903. Amtsanwalt.

238. **Schlögl** August, led. Schlosser von München, geb. 5.10.79, weg. Betrugs i. R. auf Anord. des k. A.-G. München I. Einl.-Ort: Gef. an der Gruftstr. hier (XII 16).
München I 7/1 1903. K. Staatsanwalt.

239. **Schmid** Albert*), led. Fabrikarbeiter, geb. 23.6.79 in Eiken, Kant. Aargau, Schweiz, weg. Körperverl. auf Anord. des k. Ldg. Frankenthal. Einl.-Ort: nächstes A.-G.-Gef. Drahtnachricht (A 49).
Frankenthal 2/1 1903. K. Staatsanwalt.

*) Zul. 785798 (1902).

240. **Stein** Otto, led. Buchhalter von Würzburg (24 J., nicht ganz mittelgroß, hellblonde Haare, Anflug von hellblondem Schnurrbart, geht in vorwärts gebeugter Haltung; reist vielleicht unter falschen Namen; ist auch im Besitz von Arbeitspapieren, welche auf den Namen Kajus **Schmucker**, Kaufmann von Augsburg, lauten), weg. Diebstahls (Entwendung eines ärmellosen Havelocks aus leichtem langhaarigem mausgrauen Stoff). Einl.-Ort: A.-G.-Gef. Ulm. Stein scheint gewerbsmäßiger Manteldieb zu sein (5).
Ulm (Württ.) 3/1 1903. K. Staatsanwalt.

Ausforschungen.

241. **Notzucht** wurde von einem Handwerksburschen (27—28 J., 1,70 m, schmales rötliches Gesicht, hellblonder Schnurrbart, schwäbischer Dialekt; schwarzer Hut, sehr langer dunkelgrauer Ueberzieher, Schnürschuhe) am 31.12.1902 morgens auf dem Wege von Bairaberg nach Tegernbach, A.-G. Bruck (nördlich der Bahnlinie München—Augsburg) an der 17jährigen Dienstmagd Walburga Weishaupt von Bairaberg begangen (E 6).
München II 5/1 1903. K. Staatsanwalt.

Digitized by Google

242. **Sittlichkeitsverbrechen** wurde am 6.12.1902 von einem unbekannten Handwerksburschen (anfangs der 30er Jahre, mittelgroß, mageres Gesicht, gesunde Gesichtsfarbe, roter Schnurr- u. roter gestützter Vollbart; schwarzer Hut, blaugraue Joppe, bläuliche Weste, blau- u. schwarzgestreifte englische Lederhose) in der Nähe von Mittelneufnach, A.-G. Schwabmünchen, an einem 13jährigen Mädchen begangen (E 715).

Augsburg 2|1 1903. K. Staatsanwalt.

243. **(Betrug.)** Unbekannter angebl. Kaufmann **Schmid** aus Regensburg (30—33 J., übermittelgroß, kräftig gebaut, blühendes Aussehen, rotblonde gekräuselte Haare, ebensolcher Schnurr- u. Kinnbart, blaue Augen, auf der rechten Wange eine ungef. 7 cm lange Schnittnarbe, sächsischer Dialekt, ist der ungarischen Sprache mächtig, trägt goldenen Zwicker; schwarzer Ueberzieher mit Astrachankragen, schwarz. Anzug) hat die Kellnersfrau Selma Gerull in Berlin durch die falsche Vorspiegelung, sie könne bei seiner Familie in Regensburg eine Stelle als Gesellschaftsdame antreten, verleitet, mit ihm nach Regensburg zu reisen, nahm dort deren schwarzledernen Handkoffer (enthaltend ungezeichnete Frauenwäsche, nämlich 13 Hemden, 6 Hosen, Nachtjacken, Strümpfe, Taschentücher u. a.) an sich u. ergriff die Flucht (C 1012).

Regensburg 28|12 1902. K. Staatsanwalt.

244. **(Vermißt.) Wißmüller** Ernst*), led. Metzger von Nürnberg (26 J., mittelgroß, schlank, blond, Schnurrbart: schwarzer weicher Filzhut, graue Lodenjoppe mit schwarzen großen Knöpfen u. grünkarriertem Futter, braune schwarzgestreifte Hose, Hemd aus rosarotem Baumwollenbiber mit schwarzen u. weißen Streifen u. dem Zeichen E. W., weiße gestrickte Unterhose, wollene Strümpfe, Zugstiefeletten; 1 goldener Siegelring, 1 Ring mit rotbraunem Stein, silberne Cylinderuhr mit gelber Metallkette, älteres Portemonnaie, gewöhnlicher Spazierstock; hatte seine Militärpapiere bei sich) ist am 29.10.1902 von Nürnberg nach Ochenbruck (an der in die Rednitz einmündenden Schwarzach gelegen) gefahren, um einzukaufen, hat dort in der Böhm'schen Wirtschaft ein Glas Bier getrunken u. ist seitdem verschollen. Selbstmord nicht ausgeschlossen (A 2).

Nürnberg 7|1 1903. K. Staatsanwalt.

*) Zul. 140|11172 (1902).

245. **Schottischer Schäferhund** (1½ Jahre alt, schwarzbraun, weiße Füße, um den Hals ein weißer Kranz, am rechten Hinterfuß von den Zehen aufwärts eine 5 cm lange, gut sichtbare Narbe; hört auf den Namen „Ingo"; ohne Halsband) wurde im letzten Drittel des Monats Dezember 1902 in Karlsruhe gestohlen (798. D II 56).

Karlsruhe (Baden) 5|1 1903.
Gr. Staatsanwalt.

246. **Damen-Remontoiruhr** (wertvoll, golden, ziemlich klein, guillochiert, weißes Zifferblatt, römische Ziffern, goldene Zeiger, ohne Sekundenzeiger; auf dem Zifferblatt unterhalb der Zeigerachse der Name des Uhrmachers „G. Karpe, Darmstadt" in sehr kleiner Schrift) wurde am 1.1.1903 in Karlsruhe verloren u. vom Finder offenbar unterschlagen (969 I 76).

Karlsruhe (Baden) 6|1 1903.
Gr. Staatsanwalt.

247. **Gestohlen** wurden am 24.12.1902 in Bamberg: 1 silb. Remontoiruhr (Sprungdeckel, auf dem Zifferblatt der Name „Johann Starklauf", zwei rot u. blaue Fähnchen u. das Fabrikzeichen 1349 K [J. P.]), ferner 1 aus 5 kleineren Kettchen bestehende, zu einer starken Kette sich vereinigende Nickeluhrkette, daran zwei rote Steine mit blauem Kleeblatt, 1 gold. Ring mit blauem Stein, 1 silb. Ring mit drei blauen u. drei weißen Steinen u. 1 zweireihiger schwarzer Ueberzieher mit Samtkragen u. graugestreiftem Futter (D 933).

Bamberg 2|1 1903. K. Staatsanwalt.

248. **Fahrrad** „Triumph" (fast neu, Fabr.-Nr. wahrscheinlich Nr. 25980, Nickelteile leicht angerostet, auf dem Schmierloch des linken Pedales fehlt die Kapsel, Satteltasche mit Luftpumpe u. kleinem französ. Schraubenschlüssel, Petroleumlampe mit Cylinder) wurde am 24.12.1902 abends nach 8 Uhr aus dem Hausgange des Gasthofes zur Glocke in Rothenburg o. Tauber entwendet. Mutmaßlicher Täter ein Bursche: anscheinend Maurer, ungef. 30 J., mittelgroß, blonder Schnurrbart; weicher gräulicher Filzhut, abgetragener gräulicher Anzug. Festnahme Verdächtiger u. Drahtnachricht (B 809).

Ansbach 31|12 1902. K. Staatsanwalt.

249. **Kühnemann (? Beyer ?)**, angebl., Ingenieur (36—38 J., 1,70 m, mittlere Statur, gutes Aussehen, blonde Haare, blonder Schnurrbart; schwarzer weicher Filzhut, schwarzer Mantel od. neuer dunkler Ueberzieher, dunkler Anzug, Zugstiefel u. Galoschen), weg. mehrfachen Betrugs. Vorläufige Festnahme u. Drahtnachricht (143 D 2328|02).

Heidelberg (Baden) 3|1 1903.
Gr. Staatsanwalt.

Um Ermittlung und Bekanntgabe des Aufenthalts nachbezeichneter Personen wird ersucht:

250. **Krach** Franziska, Kellnerin von München, geb. dort 19.11.84, weg. Unterschlagung (C 7094|02);

251. **Leideck** Johann, led. Hafner von Mainburg, geb. 10.8.71 (B 7190),

252. **Zeindlmeier** Michael, led. Kaufmann von Bogenberg, A.-G. Bogen, geb. 31.3.80 in München (C 6918), beide weg. Betrugs.

München I 5|1 1903. Amtsanwalt.

253. **Bär** Georg, Infanterist der Reserve, led. Schneider von Nürnberg, geb. 12.9.74 in Lauf, B.-A. Hersbruck, weg. Beharren im Ungehorsam.

Nürnberg 3|1 1903.
Gericht des Bezirkskommandos.

254. **Dunkl** Katharina, led. Taglöhnerin von Eslarn, A.-G. Vohenstrauß, geb. dort 18.6.59 (ist auch unter den Namen „Steinkluppen", „Schmidswolfe", u. „Franzlkathl" bekannt), weg. Diebstahls (II 3089).

Landshut 3|1 1903. K. Staatsanwalt.

255. **Hitz** Michael, led. Käser von Irsengund, Gde. Oberreute, A.-G. Weiler, B.-A. Lindau, geb. dort 8.5.68, weg. Diebstahls (A 915).

Kempten 3|1 1903. Amtsanwalt (Land).

256. **Kübler** Wilhelm, Dienstknecht, geb. 26.5.76 in Ermingen, Württ. A.-G. Blaubeuren, als Zeuge. Derselbe ist aufzufordern, seinen Aufenthalt anher anzuzeigen.

Biberach (Württ.) 3|1 1903. K. Amtsgericht.

Digitized by Google

257. **Kuchler** Katharina, ledig, von Heiligengeist, Gde. Eggenried, A.-G. Regen, geb. dort 26.12.63, als Zeugin (A 888).
Augsburg 5|1 1903. K. Staatsanwalt.

258. **Manz** Christine, Prostituierte von Schneidhain, Rgb. Wiesbaden, geb. dort 24.7.80, weg. Unterschlagung (C 983).
Nürnberg 5|1 1903. K. Staatsanwalt.

259. **Milchmeier** Katharina, led. Dienstmagd von Denkendorf, A.-G. Kipfenberg, B.-A. Eichstätt, geb. 26.2.88 in Ingolstadt, weg. Diebstahls (1296);

260. **Rieder** Josef*), verh. Glaser von Unsernherrn, A.-G. Ingolstadt, geb. dort 28.7.76, wegen Unterschlagung (1298).
Ingolstadt 2|1 1903. Amtsanwalt (Stadt).

*) Zul. 109|8524 (1902).

261. **Raps** Johann*), led. Eisenbahnarbeiter von Gabellohe, Gde. Immenreuth, A.-G. Kemnath, als Zeuge (B 1751).
Weiden 4|1 1903. K. Unt.-Richter.

*) Vergl. 79|6141 (1901).

262. **Rauh** Josef, led. Taglöhner von Pfersee, A.-G. Augsburg, als Zeuge (B 1165).
Kempten 30|12 1902. K. Staatsanwalt.

263. **Rösch** Johann, led. Pferdehändler von Biberach, Württ., geb. dort 29.7.79, weg. Körperverl. (B 1234).
Kempten 30|12 1902. K. Staatsanwalt.

264. **Sollinger** Josef, led Schlosser, geb. 19.4.76 in Unterpfaffenhofen, A.-G. Bruck, weg. Betrugs (1290).
Ingolstadt 3|1 1903. Amtsanwalt (Stadt).

265. **Wagenbauer** Karl, led. Schreiner von Monheim, B.-A. Donauwörth, geb. dort 8.6.77, weg. Verg. w. d. Sittlichkeit (A 2633).
Nürnberg 5|1 1903. Amtsanwalt (Stadt).

266. **Thielbar** Heinrich Wilhelm, Zimmergeselle von Walle bei Bremen, u.

267. **Meinecke** Erno von Tangermünde, Reg.-Bez. Magdeburg, Preuß. Prov. Sachsen, beide i. S. Steffen August Friedrich Karl von Stettin, wegen Körperverletzung (3999|02).
Darmstadt (Hessen) 27|12 1902.
Gr. Staatsanwalt.

268. **Andrae** Johann, Metzger u vormal. Dienstmann von Pfaffenhofen, geb. 17.12.57 (mittelgroß, untersetzt, breites Gesicht, dunkelblonde Haare, vorne Glatze, blonder starker Schnurrbart; trägt oft noch Dienstmannsjacke u. Mütze), weg. Diebstahls (I 16).
München I 7|1 1903. K. Staatsanwalt.

269. **Binder** Friedrich, Metzger von Mühlberg, Preußen, geb. 26.5.73, weg. Betrugs (III 1075);

270. **Grafl** Josefa, led. Näherin von Freising, geb. dort 24.12.78,

271. **Griesbauer** Anna, led. Prostituierte von München, geb. dort 29.11.80, beide als Zeuginnen (VII 1029).
München I 6|1 1903 K. Staatsanwalt.

272. **Gouillon** Eduard, led. Erdarbeiter, geb. 17.5.72 in Coucy-lès-Eppes bei Laon, Depart. Aisne, Frankreich (2),

273. **Obermüller** Peter, led. Taglöhner, geb. 18.2.74 in Erl, Bez.-G. Kufstein (1163|02), beide weg. Unterschlagung.
Miesbach 7|1 1903. Amtsanwalt.

274. **Rainz** Franz, verh. Dienstknecht von Haidenhof, A.-G. Passau, geb. dort 30.9.66 (C 6816),

275. **Strebel** Ernst*), led Kaufmann von Dinkelsbühl, geb. 13.12.78 in Mühldorf (D 7134), beide weg. Betrugs
München I 5|1 1903. Amtsanwalt.

*) Zul. 119|9470 (1902).

Widerrufe.

1888: 9504. 11325. **1896:** 2844.
1897: 6345. 8824. 9312—9318 (incl.). 9323. 9934. 9935. 9937. 9945. 10326. 10455. 10456. 13164.
1898: 2470. 2971. 2976. 2982. 2983. 2986. **1899:** 1785.
1900: 112. 5096. 5615—5637 (incl.). **1901:** 7624. 8052. 8053. 12640.
1902: 8540. 10323. 10376. 10553. 10798. 11287. 11305. 11745. 11831. 12101. 12195. 12242. 12281. 12469. 12534. 12543. 12648. 12650. 12708. 12723. 12767.
1903: 1. 52.

Alphabetische Recapitulation der Namen.

Andrae Johann . . 268
Angerer Josef . . . 215
Beyer 249
Bär Georg 253
Baer Johann . . . 231
Binder Friedrich . . 269
Daschinger Josef . . 216
Dolder Richard . . 218
Dunkl Katharina . . 254
Fuchs Kornelius . . 220
Geißinger Simon . 219
Geldhäußler Anna . 232
Grafl Josefa . . . 270
Griesbauer Anna . 271
Gouillon Eduard . . 272
Herrmann Georg . . 221
Hitz Michael . . . 255
Jeythner Richard . 218
Jeythner Rich. Ludw. 218
Kainz Franz . . . 274
Kübler Wilhelm . . 256
Kühnemann . . . 249
Krach Franziska . . 250
Kroß Hugo 233
Kuchler Katharina . 257
Lechner Martin . . 234
Leibeck Johann . . 251
Lehner Josef . . . 224
Manz Christine . . 258
Meinecke Erno . . 267
Milchmeier Katharina 259
Obermüller Peter . 273
Prettengeier Fritz Frdr. 235
Raps Johann . . 261
Rauh Josef . . . 262
Reitzle Ferdinand . . 235
Rösch Johann . . . 263
Rettenmaier Johann . 225
Rieder Josef . . . 260
Sanda Franz . . . 237
Schlee Peter . . . 222
Schlögl August . . 238
Schmid 243
Schmid Albert . . 239
Schmucker Kajus . . 240
Schwarzensteiner Josef 226
Seidl Georg . . . 227
Slanda Franz . . . 237
Sollinger Josef . . 264
Stein Otto 240
Strebel Ernst . . . 275
Streble Wilhelm . . 228
Thielbar Heinr. Wilh. 266
Thoma Adrian . . 229
Vogel Michael . . 223
Wagenbauer Karl . 265
Wißmüller Ernst . . 244
Wolf Oskar . . . 230
Zeindlmeier Michael . 252
Zeller Josef . . . 217

Dr. Wild'sche Buchdruckerei (Gebr. Parcus) München

№ 5. München, den 13. Januar 1903.

Bayer. Central- Polizei-Blatt.

Herausgegeben von der K. Polizei-Direktion München.

Haftbefehle. Die bezeichneten Personen sind an die verfolgenden Behörden — Militärarrestanten an die nächste Militärbehörde (Bezirks-Kommandos ausgeschlossen) — abzuliefern, wenn nicht ausdrücklich andere Bestimmung getroffen ist. Von der Festnahme ist die verfolgende Behörde unverzüglich zu verständigen. Personen, die von einem Orte außerhalb Bayerns nach Bayern zu verbringen sind, sind an die der bayerischen Landesgrenze zunächst gelegene Uebergangsstation zu verbringen.

276. **Aschenwald** Franz*), led. Taglöhner von Mairhofen, Bez.-H. Schwaz, Tirol, geb. 5.10.80 in Schliersee, A.-G. Miesbach, z. Zt. angeblich in Oesterreich, weg. Betrugs (C 802);

277. **Pavlitschek** Rosa, led. Näherin von Pilsen, Böhmen, hält sich z. Zt. in Böhmen auf, wegen Verbrechens w. d. Leben (C 717), beide auf Anord. des k. A.-G. Pappenheim. Einl.-Ort: nächstes A.-G.-Ges. Drahtnachricht.

Eichstätt 7/1 1903. K. Staatsanwalt.

*) Zul. Beil. XII/1902 (Landesverwiesene).

278. **Bauer** Anna*), led. Köchin von Holzhausen, A.-G. Rottenburg N.-B., geb. 1 6.84 in Neuhausen, A.-G. Landshut, weg. Diebstahls u. a. auf Anord. des k. A.-G. München I. Einl.-Ort: Ges. am Anger hier (III 1047).

München I 6/1 1903. K. Staatsanwalt.

*) Zul. 155/12045 (1902).

279. **Breitmoser** Andreas, led. Dienstknecht von Brunnthal, B.-A. München, geb. dort 1.2.74, weg. Betrugs auf Anord. des k. A.-G. Miesbach. Einl.-Ort: Ges. an der Baaderstr. hier (D 1023).

München II 5/1 1903. K. Staatsanwalt.

280. **Engl** Max, verw. Taglöhner von Dasing, A.-G. Friedberg, geb. dort 23.12.66, weg. Betrugs auf Anord. des k. A.-G. Friedberg. Einl.-Ort: nächstes A.-G.-Ges. (C 851).

Augsburg 5/1 1903. K. Staatsanwalt.

281. **Gmeiner** Maria, verh. Taglöhnerin von Rötbenbach, Gde. Erbendorf, B.-A. Kemnath, geb. 27.9.73 in Heining, A.-G. Passau, weg. Betrugs auf Anord. des k. A.-G. Traunstein. Einl.-Ort: nächstes Ges. (C 1161).

Traunstein 7/1 1903. K. Staatsanwalt.

282. **Holzbauer** Ludwig, led. Dienstknecht, geb. 22.2.82 in Ruhmannsfelden, A.-G. Viechtach, weg. Widerstands auf Anord. des k. A.-G. Regen (929).

Regen 5/1 1903. Amtsanwalt.

283. **Schambeck** Johann Baptist, led. Schausteller von Haag, A.-G. Wörth a/D., B.-A. Regensburg, geb. dort 28.10.73, weg. Körperverl. auf Anord. des k. A.-G. Pirmasens.

Pirmasens 6/1 1903. Amtsanwalt.

284. **Raml** Georg, led. Dienstknecht von Dietersdorf, Gde. Aufham, A.-G. Pfaffenhofen, geb. dort 30.5.81, weg. Diebstahls i. R. auf Anord. des k. A.-G. Mainburg. Einl.-Ort: dies. Ldg.-Ges. (III 3317).

Landshut 7/1 1903. K. Staatsanwalt.

285. **Krembs** Franz, Apotheker, geb. 18.8.78 in München, zuletzt in Wald-Michelbach, Kr. Heppenheim, Hessen, weg. Unterschlagung. Einl.-Ort: nächstes A.-G. (4233/02).

Darmstadt (Hessen) 2/1 1903.
Gr. Staatsanwalt.

286. **Meier** Armin, led. Oekonomieverwalter von Haunstetten, A.-G. Augsburg, geb. dort 5.11.80, weg. Unterschlagung auf Anord. des k. A.-G. Friedberg (C 885);

287. **Sperl** Johann Baptist*), led. Taglöhner u. Steinhauer von Chammünster, A.-G. Cham, geb. 28.3.82 in Furth i/W., B.-A. Cham, weg. Betrugs auf Anord. des k. A.-G. Augsburg (E 9). Einl.-Ort f. beide: nächstes A.-G.-Ges.

Augsburg 6/1 1903. K. Staatsanwalt.

*) Zul. 124/9898 (1902).

288. **Sagstetter** Franz Xaver, led. Taglöhner von Berndorf, Gde. Bogenberg, A.-G. Bogen, geb. 9.2.54 in Sand, Gde. Amselfing, A.-G. Straubing, weg. Betrugs i. R. auf Anord. des k. Ldg. Straubing. Einl.-Ort: nächstes Ger.-Ges. (II 2201).

Straubing 6/1 1903. K. Staatsanwalt.

289. **Schmitt** Therese, led. Hausiererin von Donauwörth, geb. dort 23.6.70,

290. **Kanturek** Camill, led. Handelsmann, geb. 12.2.68 in Brandeis an der Elbe (Brandys nad Laben), Bez.-H. Karolinenthal (Karlin), Böhmen, beide weg. Vergehens nach § 271 R.-Str.-G.-B. auf Anord. des k. A.-G. Würzburg. Einl.-Ort: nächstes Ger.-Ges. (C 1056).

Würzburg 30/12 1902. K. Staatsanwalt.

291. **Stockmann** Georg, Stromer von Oberleinach, A.-G. Würzburg, geb. dort 1859 oder 1860, weg. Diebstahls u. a. auf Anord des k. A.-G. Marktheidenfeld (960).

Marktheidenfeld 3/1 1903 Amtsanwalt.

292 **Weidinger** Josef, led. Bierbrauer u. Taglöhner von Griesstätt, A.-G. Wasserburg, geb. 5.5.76 in Rosenheim, weg. Diebstahls u. a. auf Anord. des k. A.-G. Berchtesgaden. Einl.-Ort: nächstes Ges. (A 5).

Traunstein 6/1 1903. K. Staatsanwalt.

293. **Wenger** Franz, led. Schuhmacher von Unterknöringen, A.-G. Burgau, B.-A. Günzburg, geb. 2.3.81 in Hochwang, A.-G. Günzburg, weg. Diebstahls auf Anord. des k. A.-G. Garmisch. Einl.-Ort: Ges. an der Baaderstr. hier (C 936).

München II 6/1 1903. K. Staatsanwalt.

Digitized by Google

294. **Bauer** Josef Wilhelm, Schlosser von München, geb. dort 7.2.80, weg. Zuhälterei Einl.-Ort: Gef. am Anger hier (III 1093);

295. **Gutmann** Friedrich, verh. Reisender von Cassel, geb. 20.12 79 in Frankfurt a/Main, weg. Betrugs (X 1050);

296 **Geisele** Otto, led. Elektrotechniker von Hall, Württ., geb dort 31.12.74, weg. Unterschlagung (X 1038/00). Einl.-Ort f. beide: Gef. an der Gruftstr. hier. Sämtliche auf Anord. des k. A.-G. München I.

München I 9/1 1903. K. Staatsanwalt.

297. **Buckel** Andreas*), verw. Maurer von Neuses, A.-G. Herrieden, B.-A. Feuchtwangen, geb. dort 15.7.59, weg. Diebstahls auf Anord. des k. A.-G. Feuchtwangen, wohin abzuliefern (343 I f).

Feuchtwangen 7/1 1903. Amtsanwalt.

*) Zul. 1/38 (1901).

298. **Eberle** Fritz, led. Kaufmann von Karlskron, A.-G. Neuburg a/D., geb. dort 16.5.73 (II 3),

299. **Eberöberger** Ferdinand, verh. Reisender von Dingolfing, geb. 25.10.70 in Pöttmes, A.-G. Aichach (II 1125/02), beide weg. Betrugs i. R. auf Anord. des k. A.-G. München I. Einl.-Ort: Gef. am Anger hier.

München I 8/1 1903. K. Staatsanwalt.

300. **Reimann** Wilhelm, led. Ausgeher von Erlangen, geb. dort 6.12.86, weg. Religionsvergehen auf Anord. des k. A.-G. Nürnberg. Einl.-Ort: Nürnberg (G 1147).

Nürnberg 7/1 1903. K. Staatsanwalt.

301. **Nottlorz** Paul, led. Taglöhner von Königshütte, Rgb. Oppeln, geb. dort 11.1.82, weg. Diebstahls i. R. u. a. auf Anord. des k. A.-G. Rothenburg o/Tbr. Einl.-Ort: nächstes Ger.-Gef. (B 791).

Ansbach 5/1 1903. K. Staatsanwalt.

302. **Praster** Otto, led. Fuhrknecht, geb. 10.11.82 in Ravensburg, Württ., zuletzt in Neumühle, Gde. Ratzenried, Württ. A.-G. Wangen, bedienstet, weg. Diebstahls i. R. Einl.-Ort: hies. A.-G.-Gef.

Wangen i. Algäu (Württ.) 8/1 1903

K. Amtsgericht.

303. **Kugler** Franz, led. Bräuer von Altenmarkt, A.-G. Cham, geb. dort 12.2.73, weg. Diebstahls auf Anord. des k. A.-G. Cham. Einl.-Ort: nächstes A.-G.-Gef. (B 615).

Amberg 8/1 1903. K. Staatsanwalt.

304. **Schworm** Johann, led. Taglöhner von Wonsheim, Kreis Alzey, Hessen, geb. dort 2.4.73, weg. schweren Diebstahls auf Anord. des k. A.-G. Kaiserslautern (A 1827/02);

305 **Morsch** Adam, led. Messerschmied von Handschuhsheim, bad. B.-A. Heidelberg, geb. dort 18.1.86, weg. Diebstahls i. w. R. auf Anord. des k. A.-G. Kaiserslautern, wohin abzuliefern (A 1737).

Kaiserslautern 6/1 1903. K. Staatsanwalt.

306. **Servais** Gerhard Louis, Metzger von Paderborn, Westfalen, geb. dort 29.10 81 (21 J., 1,75 m, schlank, längliches blasses Gesicht, dunkelblonde Haare, braune Augen, bartlos, am linken Arm ein Wappen mit Ochsenkopf eintätowiert; heller Ueberzieher mit dem Monogramm L. S., schwarzer Joppenanzug), weg. Verbr. w. d. Sittlichkeit. Einl.-Ort: nächstes Ger.-Gef. (Ein aus Paderborn gebürtiger Bäcker Gerhard Servais wurde am 24.12 1902 in Pforzheim, Baden, weg. Landstreicherei zu 8 Tagen Haft verurteilt) — J. 597/02 —.

Paderborn (Preußen) 5/1 1903.

K. Staatsanwalt.

307. **Siebandt** Johann Friedrich, led. Schuhmacher von Wilsbek, L.-A. Apenrade, Rgb. Schleswig, geb. dort 16.6.53, weg. Diebstahls auf Anord. des k. A.-G. Lindau. Einl.-Ort: hies. Ldg.-Gef. (C 1119).

Kempten 6/1 1903. K. Staatsanwalt.

Zum Strafvollzuge ist zu verhaften:

308. **Walter** Josef, led. Maurer von Bergham, A.-G. Vilsbiburg, geb. 4.11.81, mit Signalement im B. C.-P.-Bl. 1902 Nr. 162 Ziff. 12655 zum Strafvollzug ausgeschrieben, treibt sich unter den Namen Josef **Krebs** u. Josef **Troglauer** von Landshut in Begleitung der Händlerstöchter Babette u. Maria Krebs umher (II 604).

Landshut 7/1 1903. K. Staatsanwalt.

Ausforschungen.

309. **(Kindsmord.)** Im Neckarfluß wurde im Stadtbezirk Sulz a. Neckar am 8.12.1902 die Leiche eines neugeborenen Mädchens gefunden, welches nach dem Sektionsbefund lebend zur Welt gekommen ist. Der Verdacht der vorsätzlichen Tötung des Kindes wird gelenkt auf den umherziehenden Händler Eugen **Schwand** aus der Rheinpfalz (36—40 J., ziemlich groß, schwarzer Schnurrbart) u. dessen Ehefrau, eine geborene Schmitt (?, 36—40 J., klein, mager, schwarze, auf der Seite gescheitelte Haare, sieht einer Zigeunerin gleich), welche in der Zeit vom 29 11.—1.12.1902 in Sulz in hochschwangerem Zustand gesehen wurde. Die Eheleute Schwand reisen mit einem blau angestrichenen, mit weißer Blahe überspannten u. von einem Pferde gezogenen Wagen u. handeln mit Seife, Faden, Nadeln u. dergl. Es wolle erhoben werden, ob die Frau geboren hat u. wo das Kind sich befindet. Hat die Frau geboren u. können sie u. ihr Ehemann über den Verbleib des Kindes sich nicht ausweisen, sind beide festzunehmen u. dem zuständigen Amtsgerichte zuzuführen.

Rottweil (Württ.) 7/1 1903. K. Staatsanwalt.

310. **Mittels Einsteigens** u. Einbruchs wurden in der Nacht vom 3. auf 4.1.1903 dem Privatier Lorenz Ditl in Schwandorf, B.-A. Burglengenfeld, gestohlen: 1 silb. Ankerremontoiruhr mit gravierten Goldrändern u. römischen Ziffern, 1 Nickeluhrkette mit länglichen Gliedern, 1 alter bayer. Taler (ganz kleines Wappenbild), 6 Spiele Spielkarten der Passauer Spielkartenfabrik zu je 36 Blatt mit Goldecken, u. 3 Paar Gummihosenträger. Drahtnachricht (C 8).

Amberg 9/1 1903. K. Staatsanwalt.

311. **(Gestohlener Leibrenten-Coupon.)** In Gmünd a. d. Rems ist der am 31.12.1902 verfallene, auf 262 ℳ 81 ₰ lautende Coupon Nr. 13 der Leibrentenversicherung Lit. B Nr. 53483 der „Allgemeinen Rentenanstalt in Stuttgart" (Inhaberin der Versicherung: Frau Helene Bauer, geborene Schneider

Digitized by Google

in Berlin, jetzt verehelicht an Ingenieur Hermann in Hildburghausen) mittels Einbruchs gestohlen worden. Die Polizeibehörden werden ersucht, durch Benachrichtigung der Bankhäuser u. der Agenten der „Allgemeinen Rentenanstalt in Stuttgart" dafür besorgt zu sein, daß der den Coupon zur Einlösung Vorzeigende festgenommen u. dem nächsten Amtsgerichte zur Vernehmung als Beschuldigter wegen schweren Diebstahls oder Hehlerei vorgeführt u. der Coupon als Beweismittel beschlagnahmt wird. Drahtnachricht. Der gestohlene Coupon ist vermutlich nach Bayern gelangt.

Gmünd a. d. R. (Württ.) 8/1 1903. K. Amtsgericht.

312. **(Körperverletzung.)** Unbekannter (obdachloser Mann, ungef. 25 J., 1,65—1,70 m, schlank, kleiner blonder Schnurrbart; heller Hut) hat am 4.1.1903 in Neckarau, bad. A.-G. Mannheim (unweit von Ludwigshafen, Pfalz) einen Burschen durch Schläge mit einem Prügel u. durch Messerstiche verletzt. Fahndung, besonders in Herbergen u. unter umherziehenden Bettlern, bei Betreten Festnahme des Beschuldigten u. Vorführung desselben an das Amtsgericht zur Erlassung eines Haftbefehles erbeten (1076. D IV 85).

Mannheim (Baden) 6/1 1903.
Gr. Staatsanwalt.

313. **Gestohlen** wurden in der Zeit vom 21. bis 22.12.1902 ungef. 5 Uhr nachmittags dem Eduard Schüttenhelm, Monteur bei Gebr. Kümrich in Frankfurt a. M., im Gasthaus „zum Mohren" in Bregenz, wo er zuletzt wohnte, aus einem unversperrt gewesenen Zimmer: 1 dunkler Anzug, Wert 30 ℳ, u. 1 Handkoffer, enthaltend 4 Paar Socken, 3 Hemden, 2 Vorhemden u. 6 Hemdkragen, ferner aus einem im gleichen Zimmer stehenden Kleiderkorbe eine der Kellnerin Mathilde Haberborch gehörige Pelz-Boa, Wert 15 ℳ. Verdächtig: ein Handwerksbursche (ungef. 22 J., große, schlanke Gestalt, dunkelblonde Haare, vorstehende große Augen, Anflug von Schnurrbart; schwarzer abgetragener Hut u. schwarzer abgetragener Anzug), welcher vom 21. auf 22.12.1902 im bez. Gasthaus nächtigte u. in das Fremdenbuch sich als „Johann **Eggert**, Schenkbursche aus Berlin" eintrug. Spähe nach Täter u. Gut (U IV 639/2).

Bregenz (Vorarlberg) 31/12 1902.
K. k. Bezirksgericht. Abt. IV.

314. **(Diebstahl.)** Am 10.12.1902 wurden aus der Wohnung des Kaufmanns Joh. Müller in Regensburg, zum Teil mittels Einbruchs, gestohlen: 1 Offiziersarmeerevolver mit rotem Juchtenfutteral, 1 schwarze Herren-Stahluhr mit vier verschiedenen Zeigern (für Zeit, Datum u. Monate), 1 sog. Tula-Herren-Uhr (schwarzkarrierter Silberdeckel, am emaillierten Rand ein größeres Stück ausgebrochen), u. 3 alte Taler, darunter ein Salzburger u. einer mit springendem Pferd auf der Rückseite (C 986/02).

Regensburg 7/1 1903. K. Staatsanwalt.

315. **Kies** Adolf, Schreiber, geb. 27.9.61 in Schorndorf, Württ., ist weg. Betrugs vorläufig festzunehmen (A 1443/02).

Plauen i. V. (Sachsen) 7/1 1903.
K. Amtsanwalt.

316. **Leidig** Karl Friedrich, led. Bierbrauer von Marktsteft, B.-A. Kitzingen, geb. dort 17.11.72, erschwindelt Reisekosten (1338).

Marktsteft 7/1 1903. Armenpflegschaftsrat.

Um Ermittlung und Bekanntgabe des Aufenthalts nachbezeichneter Personen wird ersucht:

317. **Strehle** Wilhelm, verh. Handelsmann von Berwang, Bez.-H. Reutte, Tirol, geb. 15.5.61 in Kallwang, Bez.-H. Leoben, Steiermark, weg. Körperverletzung (B 1015).

Kempten 29/12 1902. K. Staatsanwalt.

318. **Beisl** Georg, led. Metzger von Moosburg, geb. dort 2.6.86, weg. Betrugsversuchs (883/02).

Freising 7/1 1903. Amtsanwalt (Stadt).

319. **Brunner** Johann Georg, led. Kellner, geb. 20.2.83 in Fürth, als Zeuge (A 1503);

320. **Thon** Emil, led. Schreiner, geb. 8.2.66 in Donndorf, A.-G. Bayreuth, weg. Beleidigung u. a. (A 1400);

321. **Gugel** Johann, led. Bäcker, geb. 23.5.84 in Brunn, B.-A. Neustadt a/A., weg. Diebstahls (A 2795);

322. **Meier** Stefan, Maurerlehrling von Nürnberg, als Zeuge (A 2657).

Fürth i. B. 6/1 1903. Amtsanwalt (Stadt).

323. **Dinkel** Michael, led. Taglöhner von Kemnathen, Gde. Haushausen, A.-G. Geisenfeld, B.-A. Pfaffenhofen, geb. dort 26.11.73, w. Sachbeschädigung (930);

324. **Neru** Friedrich Valentin (nennt sich auch **Egg v. der Gröndal**), led. Maler u. Glaser, geb. 12.5.79 in Schiltigheim, Kr. Straßburg, weg. Betrugs (789).

Bad Aibling 31/12 1902. Amtsanwalt.

325. **Gnatz** Max, ca. 40 J., Taglöhner von Eichstätt, weg. Verbr. d. Diebstahls (III 2497);

326. **Paringer** Xaver, led. Erdarbeiter von Unterhausenthal, Gde. Aham, A.-G. Vilsbiburg, als Zeugin (III 2497).

Straubing 7/1 1903. K. Staatsanwalt.

327. **Hauser** Simon Georg, verh. Sensenfabrikant von Achern, Baden, geb. 24.8.56 in Hopfgarten, Bez.-H. Kitzbühel, Tirol (B 1277);

328. **Höge** Benedikt, led. Dienstknecht von Berkheim, O.-A. Leutkirch, geb. dort 4.9.72 (B 1240), beide als Zeugen.

Kempten 5/1 1903. K. Staatsanwalt.

329. **Hammer** Karl Kurt, Schlosser von Lausigk, weg. Diebstahls (21518).

Mosbach (Baden) 2/1 1903. Amtsanwalt I.

330. **Jahreis** Johann, verh. Bäcker von Bischofsgrün, B.-A. Berneck, geb. dort 15.11.58, weg. Kuppelei (B 895).

Nürnberg 8/1 1903. K. Staatsanwalt.

331. **Kilger** Josef, led. Schneider von Plattling, A.-G. Deggendorf, geb. dort 13.6.80, weg. Diebstahls (C 6620).

München I 8/1 1903. Amtsanwalt.

332. **Kraus** Xaver, led. Bräuer von Wolnzach, A.-G. Geisenfeld, B.-A. Pfaffenhofen, geb. 7.7.82 in Engelbrechtsmünster, A.-G. Geisenfeld, weg. Körperverletzung (655/01).

Freising 5/1 1903. Amtsanwalt f. Moosburg.

333. **Stengl** Matthias, led. Dienstknecht von Dürrhansl, Gde. Oberwindach, A.-G. Landsberg a/L., geb. dort 5.1.65, weg. Betrugs.

Landsberg a. Lech 5/1 1903.
Amtsanwalt (Stadt).

Digitized by Google

334. **Seidenfaden** Johanna Margareta, led. Kellnerin (Buffetfräulein), geb. 18 10.80 in Reichenschwand, A.-G. Hersbruck, als Zeugin (D 766).
Fürth 8/1 1903. K. Staatsanwalt.

335. **Seßler** Johann Georg, Schiffer, geb. 6 2.73 in Pavelsbach, A.-G. Neumarkt i/O., weg. Diebstahls (A 3255).
Fürth i. B. 6/1 1903. Amtsanwalt (Stadt).

336. **Steininger** Karl, verh. Schuhmacher u. Taglöhner von Ortenburg, A.-G. Vilshofen, geb. dort 9.9.68, als Zeuge (B 5890/02).
München I 7/1 1903. Amtsanwalt.

337. **Berger** Johann, Schnittwarenhändler von Tiefenbach, A.-G. Waldmünchen, zuletzt in Schönach bei Sünching, A.-G. Regensburg II, als dringend notwendiger Zeuge i. S. Prommersberger weg. Körperverletzung, zur Verhandlung vom 4.2.1903 nachmitt. 3 Uhr vor der Strafkammer in Regensburg (C 946).
Regensburg 6/1 1903. K. Staatsanwalt.

338. **Fuchs** Georg, Schreiner von Landshut, als Zeuge (B 21).
Regensburg 9/1 1903. K. Staatsanwalt.

339. **Häfele** Maria*), led. Dienstmagd von Thannheim, O.-A. Leutkirch, geb. dort 28 8.82, als Zeugin (C 6618/02).
München I 5/1 1903. Amtsanwalt.

*) Zul. Beil. VII/1902 (Landesverwiesene).

340. **Behr** Josefa, geb. Schmitt, Maurersfrau, Fabrikarbeiterin u. heimliche Prostituierte von Buttenheim, A.-G. Bamberg II, geb. 22.1.74 in Oberhausen, A.-G. Augsburg, als Zeugin (XIII 906).
München I 10/1 1903. K. Staatsanwalt.

341. **Ruppert** Maria, led. Arbeiterin von Willenreuth, Gde. Bronn, A.-G. Pegnitz, geb. dort 21.9.68, als Zeugin (G 628).
Nürnberg 6/1 1903. K. Staatsanwalt.

342. **Zummer** Johann, led. Polierer von Hütten, A.-G. Weiden, B.-A. Neustadt a/W.-N., geb. dort 13.10.83, weg. Diebstahls (2).
Kemnath 7/1 1903. Amtsanw. f. Erbendorf.

343. **Awerein** Josef, led. Dienstknecht von Wurzach, Württ. O.-A. Leutkirch, geb. dort 25.2.79, als Zeuge (A 700/97).
Kempten 10/1 1903. Amtsanwalt (Land).

344. **Novak** Johann, Uhrmachergehilfe von Wisowitz, Bez.-H. Holleschau, Böhmen, geb. dort 24.12.66, weg. Verg. g. d. R.-Gew.-O. (VII 991).
München I 9/1 1903. K. Staatsanwalt.

345. **Fentsch** Friedrich, Gastwirt von Augsburg, geb. 3.6.55 in München, weg. Erpressung u. a. (78).
München I 10/1 1903. K. Unt.-Richter A.

346. **Kemeter** Franz, led. Schreiner von Sinzing, als Zeuge (B 591).
Regensburg 10/1 1903. K. Staatsanwalt.

347. **Ehgartner** Leonhard, 18 J., led. Schreiner, zuletzt in Höchstädt a. d Donau, B.-A. Dillingen, ist gegen anher zu sendenden Nachweis zu der am 19 1.1903 nachmitt. 3 Uhr bei dem Schwurgerichte Augsburg gegen den Schreiner Markus Ehrlich von Massing weg. Totschlags stattfindenden Verhandlung als dringend notwendiger Zeuge zu laden. Ueber den Vollzug Drahtnachricht.
Augsburg 12/1 1903. K. Staatsanwalt.

Widerrufe.

1893: 1984.
1898: 169. 10517.
1900: 916. 8500. 8887. 12426. 12497.
1902: 150. 3005. 3167. 4457. 4548. 4817. 4857. 5164. 5294. 6025. 6402. 7076. 7123. 7332. 7465. 7549. 7712. 7713. 8213. 8478. 8892. 9074. 9633. 9682. 9740. 9912. 10390. 10907. 11020. 11136. 11274. 11401. 11459. 11562. 11603. 11710. 11738. 11810. 12053. 12125. 12171. 12212. 12294. 12458. 12493. 12519. 12537. 12564. 12611. 12621. 12696. 12697. 12766. 12783. 12796. 12802*). 12828. 12832. 12844. 12858.
1903: 12. 21. 33. 34. 35. 42. 48. 66. 99. 109. 111. 199.
1896: 11099.
1899: 1483. 11651.
1901: 2454. 5631. 6550. 7788. 9309. 9349.

*) Wird jedoch nur bezüglich des Georg **Schmidt** widerrufen.

Alphabetische Recapitulation der Namen.

Amerein Josef	343	Fuchs Georg	338	Kraus Xaver	332	Schmitt Therese	289
Aschenwald Franz	276	Geisele Otto	296	Krebs Josef	308	Schwand Eugen	309
Bauer Anna	278	Gmeiner Maria	281	Krembs Franz	285	Schwörm Johann	304
Bauer Josef Wilhelm	294	Gnatz Max	325	Kugler Franz	303	Seidenfaden Joh. Marg.	334
Beisl Georg	318	Gugel Johann	321	Leidig Karl Friedrich	316	Servais Gerh. Louis	306
Behr Josefa	340	Gutmann Friedrich	295	Meier Armin	286	Seßler Joh. Georg	335
Berger Johann	337	Hammer Karl Kurt	329	Meier Stefan	322	Sieband Joh. Friedr.	307
Breitmoser Andreas	279	Hauser Simon Georg	327	Morsch Adam	305	Sperl Joh Baptist	287
Brunner Joh. Georg	319	Häfele Maria	339	Novak Johann	344	Steininger Karl	336
Buckel Andreas	297	Höge Benedikt	328	Paringer Xaver	326	Stengl Matthias	333
Dinkel Michael	323	Holzbauer Ludwig	282	Pavlitschek Rosa	277	Stockmann Georg	291
Eberle Fritz	298	Jahreis Johann	330	Praster Otto	302	Strehle Wilhelm	317
Ebersberger Ferdinand	299	Kanturek Camill	290	Rami Georg	284	Summer Johann	342
Ehgartner Leonhard	347	Kemeter Franz	346	Reimann Wilhelm	300	Thon Emil	320
Eggert Johann	313	Kern Friedrich Val	324	Ruppert Maria	341	Troglauer Josef	308
Egg v. der Gröndal	324	Kilger Josef	331	Saguetter Franz Xaver	288	Walter Josef	308
Engl Max	280	Kies Adolf	315	Schambeck Joh. Bapt.	283	Weidinger Josef	292
Fentsch Friedrich	345	Kottlorz Paul	301	Schmidt Georg (s. Widerr.)		Wenger Franz	293

Dr. Wild'sche Buchdruckerei (Gebr. Parcus) München.

Digitized by Google

№ 6. München, den 15. Januar 1903.

Bayer. Central- Polizei-Blatt.

Herausgegeben von der K. Polizei-Direktion München.

Haftbefehle. Die bezeichneten Personen sind an die verfolgenden Behörden — Militärarrestanten an die nächste Militärbehörde (Bezirks-Kommandos ausgeschlossen) — abzuliefern, wenn nicht ausdrücklich andere Bestimmung getroffen ist. Von der Festnahme ist die verfolgende Behörde unverzüglich zu verständigen. Personen, die von einem Orte außerhalb Bayerns nach Bayern zu verbringen sind, sind an die der bayerischen Landesgrenze zunächst gelegene Uebergangsstation zu verbringen.

318. **Belz** Johann, verw. Taglöhner u. Armenhäusler von Herbertshofen, A.-G. Wertingen, geb. 2.2.32 in Todtenweis, A.-G. Aichach, weg. Diebstahls auf Anord. des k. A.-G. Wertingen. Einl.-Ort: nächstes A.-G.-Ges. (C 864).

Augsburg 10/1 1903. K. Staatsanwalt.

349. **Bohmann** Raphael, Inf. d. Reserve in Kontr. d. K. Bez.-Kds. II München, led. Brauer, geb. 27.10.78 in Eitting, A.-G. Erding (1,62 m), weg. erschw. Ungehorsams vor versammelter Mannschaft. Einl.-Ort: hies. Garn.-Ges. an der Corneliusstr. (8 III).

München 9/1 1903. Gericht der 1. Division.

350. **Erber** Martin, led. Schlosser von Emmerting, A.-G. Altötting, geb. dort 26.9.83, weg. Betrugs (14).

Mühldorf 10/1 1903. Amtsanwalt.

351. **Essig** Karl Wilhelm, Hausbursche von Ludwigsburg (20 J., 1,64 m, stark gebaut, schwarze, etwas gewellte Haare, Anflug von schwarzem Schnurrbart), weg. Betrugs i. R. Einl.-Ort: hies. A.-G.-Ges. (3645/02).

Rottweil (Württ.) 7/1 1903. K. Staatsanwalt

352. **Franz** Andreas, led. Flößer u. Bahnarbeiter, geb. 12.1.78 in Wallenfels, A.-G. Kronach, weg. Privaturkundenfälschung u. Betrugs auf Anord. des k. A.-G. Schweinfurt. Einl.-Ort: nächstes Ger.-Ges. (B 1229).

Schweinfurt 9/1 1903. K. Staatsanwalt.

353. **Garner** (auch **Wagner**) Babette*), Magd u. Hausiererin von Rattenkirchen, A.-G. Mühldorf, geb. 3.8.86 in Stammham, A.-G. Altötting, wegen Diebstahls auf Anord. des k. A.-G. Pfarrkirchen (541).

Pfarrkirchen 7/1 1903. Amtsanwalt.

*) Zul. 94/7137 (1902).

354. **Hartenstein** Otto, Handarbeiter von Reichenbach, Sachsen, geb. 1873 (gab sich im hies. Bezirke teils als Christbaumhändler teils als Pferdehändler Paul **Otto** von Plauen aus), weg. mehrfacher Betrügereien auf Anord. des k. A.-G. Kronach. Einl.-Ort: nächstes A.-G.-Ges. (2. 3).

Kronach 9/1 1903. Amtsanwalt.

355. **Hetzer** Otto, led. Schmied von Stadtilm, Schwarzburg-Rudolstadt, geb. dort 16.10.73, weg. Widerstands u. a. auf Anord. des k. A.-G. Würzburg, wohin abzuliefern (863).

Würzburg 8/1 1903. Amtsanwalt (Land).

356. **Hübner** Paul, led. Reisender von Glauchau, Sachsen, geb. dort 8.3.73, weg. Betrugs (836/02).

Mühldorf 7/1 1903. Amtsanwalt f. Neumarkt a/Rott.

357. **Herrmann** Peter, led. Taglöhner von Pfaffenhofen a/Ilm, geb. 6.9.63 in Puch, A.-G. Geisenfeld, B.-A. Pfaffenhofen, weg. Betrugs u. a. auf Anord. des k. A.-G. Pfaffenhofen. Einl.-Ort: nächstes A.-G.-Ges. (B 1057).

Neuburg a/D 31/12 1902. K. Staatsanwalt.

358. **Hörner** Heinrich, led. Viehtreiber von Schönberg, A.-G. Grafenau, geb. dort 11.2.56 (B 1591/02).

359. **Weber** Franz, led. Taglöhner von Salbenburg, A.-G. Grafenau, geb. 6.4.74 in Harbach, Gde. Anning, A.-G. Osterhofen, B.-A. Vilshofen (B 1576/02), beide weg. Diebstahls.

Passau 10/1 1903. Amtsanwalt B.

360. **Kufer** Anna, led. Dienstmagd von Enzelhausen, A.-G. Mainburg, geb. dort 4.4.82, weg. Betrugs auf Anord. des k. A.-G. Tölz (777).

Bad Tölz 10/1 1903. Amtsanwalt.

361. **Lauterbach** Johann, led. Schreiner von München, geb. dort 1.6.77, weg. Zuhälterei u. Körperverletzung auf Anord. des k. A.-G. München I. Einl.-Ort: Ges. am Anger hier (XI 925).

München I 9/1 1903. K. Staatsanwalt.

362. **Lögel** Johann (vielleicht angenommener falscher Name), angebl. Hausierer od. Eisenbahnarbeiter von Birnbaum od. Emskirchen, B.-A. Neustadt a. d. Aisch (ungef. 35 J., gut mittelgroß, ziemlich stark, blonder Schnurr- u. Ohrenbart; zieht mit einem von einem Schimmel gezogenen Blabenwagen im Lande umher, vielleicht in Gesellschaft eines zweiten Hausierers, der sich Matonsch oder Streble nennt u. einen Blabenwagen mit braunem Zugpferde hat), weg. gef. Körperverl. auf Anord. des k. A.-G. Ottobeuren, wohin abzuliefern (B 8).

Memmingen 8/1 1903. K. Staatsanwalt.

363. **Lehr** Georg, led. Dienstknecht von Duttweiler, A.-G. Neustadt a. d. Haardt, geb. 16.3.76, weg. Betrugs u. Diebstahls (1364. 1629).

Edenkoben 8/1 1903. Amtsanwalt.

364. **Malterer** Georg, led. Dienstknecht von Sünching, A.-G. Regensburg II, geb. 14.10.79 in Salching, A.-G. Straubing, weg. Diebstahls auf Anord. des k. A.-G. Straubing. Einl.-Ort: nächstes A.-G.-Ges. Drahtnachricht (III 2530).

Straubing 9/1 1903. K. Staatsanwalt.

365. **Mayer** Johann, led. Zimmermann von Türkheim, B.-A. Mindelheim, geb. 21.7.82 in Irsingen, A.-G. Türkheim, weg. Betrugs i. R. auf Anord. des k. A.-G. Türkheim, wohin abzuliefern (C 775).

Memmingen 8/1 1903. K. Staatsanwalt.

Digitized by Google

366. **Mohrhart** Jakob, geb. 6.6 44 in Klimbach, Kr. Weißenburg, Unt.-Elsaß, u.

367. **Häußler** Johannes, geb. 24.10.64 in Moosbach, A.-G. Sonthofen i. Algäu, beide weg. Urkundenfälschung u. Betrugs. Einl.-Ort: hies. A.-G.-Gef. (G 2).

Leutkirch (Württ.) 8|1 1903. K. Amtsgericht.

368. **Moser** Aloys, led. Papiermacher von Augsburg, geb. dort 23.8.83, weg. Körperverl. (1566).

Friedberg 10|1 1903. Amtsanwalt.

369. **Pfister** Georg, Dienstknecht von Heßlar, A.-G. Karlstadt, geb. 16.2.62 in Neubessingen, A.-G. Arnstein, B.-A. Karlstadt, weg. Betrugs auf Anord. des k. A.-G. Arnstein (A 345|02).

Karlstadt 8|1 1903. Amtsanwalt.

370. **Roth** Georg*), Schlosser von Fortschau, A.-G. Kemnath, geb. dort 23.2.64, weg. Diebstahls i. R. (156).

Stuttgart (Württ.) 9|1 1903. K. Staatsanwalt.

*) Zul. 123|9816 (1902).

371. **Schmitt** Heinrich, Kellner von Babenhausen (21 J., 1,65—1,70 m, volles Gesicht, gesunde Gesichtsfarbe, schwarze Haare, Anflug von schwarzem Schnurrbart; grauer Ueberzieher mit Samtkragen, braunkarrierter Cheviot- od. schwarzer Kellner-Anzug), weg. Unterschlagung. Drahtnachricht, vorläufig ohne Zulieferung (905. D III 5153|02).

Mannheim (Baden) 6|1 1903.
Gr. Staatsanwalt.

372. **Schmutzer** Johann, led. Gastwirtssohn von München, geb. 22.9.76, weg. Zuhälterei auf Anord. des k. A.-G. München I. Einl.-Ort: Gef. am Anger hier (XII 1059).

München I 10|1 1903. K. Staatsanwalt.

373. **Schröpf** Wenzel (Václav), led. Glasmacher von Eisendorf, Ger.-Bez. Hostau, Bez.-H. Bischofteinitz (Tyn Horšuv), Böhmen, geb. dort 17.3.82, weg. Körperverletzung auf Anord. des k. A.-G. Waldsassen, wohin abzuliefern (B 23).

Weiden 9|1 1903. K. Staatsanwalt.

374. **Spielmann** Moritz Josef, led. Kaufmann von Boldogasszony (Frauenkirchen), Bezirk Nezsider (Neusiedl am See), Komitat Moson (Wieselburg), Ungarn, geb. dort 10.9.80, weg. Diebstahls auf Anord. des k. A.-G. Nürnberg. Hierher einzuliefern (F 697).

Nürnberg 10|1 1903. K. Staatsanwalt.

375. **Stein** Otto, led. Buchhalter von Würzburg, weg. Diebstahls. Zu dem Ausschreiben im B. C.-B.-Bl. 1903 Nr. 4 Ziffer 240 wird nachgetragen, daß der Name Stein zweifellos fingiert ist. Der angebliche Stein hat sich am 31. Dezember unter Zurücklassung des gestohlenen Havelocks, der auf Kajus **Schmucker** ausgestellten Arbeitszeugnisse, sowie eines auf Kaufmann Gustav **Stein** lautenden Legitimationspapiers von Illertissen aus entfernt (J 5).

Ulm (Württ.) 8|1 1903. K. Staatsanwalt.

376. **Strickner** Heinrich aus Valsugana, Südtirol (19 J., mittelgroß, kleines Gesicht, kastanienbraune Haare, graue Augen), weg. Verbr. d. schweren Körperverletzung. Einl.-Ort: nächstes Ger. (Anm. d. Red.: In Bayern der nächsten Distriktsverwaltungsbehörde behufs Auslieferung vorzuführen) — 95|2 —.

Bezau (Vorarlberg) 9|1 1903.
K. K. Bezirksgericht, Abt. III.

377. **Tröger** Karl, led. Schreiner von Lechhausen, A.-G. Friedberg, geb. dort 20.6.78, weg. Diebstahls auf Anord. des k. A.-G. Landsberg Einl.-Ort: nächstes A.-G.-Gef. (E 7).

Augsburg 8|1 1903. K. Staatsanwalt.

Zum Strafvollzuge sind zu verhaften:

378. **Beck** Adolf, led. Taglöhner, geb. 14.10.85 in Feuerthal, A.-G. Hammelburg; Urt. v. 12.12.1902: weg. Diebstahls 1 Mt. Gef. Einl.-Ort: nächstes Ger.-Gef. (C 866).

Schweinfurt 10|1 1903. K. Staatsanwalt.

379. **Retter** Martin, verh., früher Brunnenmacher, jetzt Zeichner von Augsburg, geb. dort 15.9.76; Urt. v. 12.12.1902: weg. Privaturkundenfälschung 1 Woche Gef. Einl.-Ort: nächstes A.-G.-Gef. (754).

Augsburg 9|1 1903 K. Staatsanwalt.

380. **Wilhelm** Johanna, Schmiedsfrau von Wegscheid, geb. 23.5.80 in Marburg, Steiermark; Urt. v. 16.9.1902: weg. Privaturkundenfälschung u. a. 4 Mte. Gef. Einl.-Ort: nächstes Ldg.- od. Strafvollstreckungsgef. (B 792).

München I 8|1 1903 K. Staatsanwalt.

381. **Riedl** Karl, Bauschreibersohn u. Justizanwärter, geb. 1.9.67 in Ellingen, B.-A. Weissenburg a|S., zuletzt in Ottoweiher,

382. **Dick** Friedrich Ferdinand Erich, geb. 3.2.67 in Neufang, zuletzt in Pappenheim, B.-A. Weissenburg a|S.,

383. **Zeistner** Joh. Georg, geb. 5.4.67 in Höttingen, zuletzt dort,

384. **Bayerlein** Johann Paulus, Dienstknecht, geb. 1.10.67 in Kaltenbuch, zuletzt dort,

385. **Scheibel** Sebastian, geb. 6.1.68 in Dettenheim, zuletzt dort,

386. **Rothammel** Gustav Adolf, geb. 17.3.68 in Solnhofen, zuletzt dort,

387. **Häuslmeyer** Michael, geb. 8.10.68 in Treuchtlingen, zuletzt dort,

388. **Dietrich** Konrad, geb. 14.6.69 in Pleinfeld,

389. **Strauß** Georg Friedrich, Brauer, geb. 18.10.70 in Solnhofen, zul. dort,

390. **Eberle** Maximilian, Mechaniker, geb. 1.3.70 in Treuchtlingen, zuletzt in Regensburg,

391. **Grießmeyer** Johann Christian Karl, Taglöhner, geb. 28.12.71 in Pappenheim, zuletzt dort,

392. **Zurber** Franz Anton, geb. 2.1.71 in Pleinfeld,

393. **Eltiste** Daniel Gottlieb, geb. 26 3.72 in Burgsalach, zuletzt dort,

394. **Opitz** Johann Andreas, Fabrikarbeiter, geb. 10.11.72 in Dannhausen,

395. **Rathsam** Johann Michael, geb. 17.2.72 in Treuchtlingen, zuletzt dort,

396. **Berger** Martin, geb 3 5.74 in Buchdorf, zul. dort,

397. **Krotter** Josef, geb. 15.2.75 in Greding, zul. dort,

398. **Jobst** Maximilian, geb. 11.10.74 in Beilngries, zul. dort,

399. **Maier** Joh. Baptist, geb. 7.3.74 in Großalfalterbach, zul. dort,

400. **Hafenbradl** Willibald, geb. 8.7.74 in Ittelhofen, zul. dort,

401. **Nutz** Johann, geb. 25.10.74 in Waltersberg, zul. dort,

Digitized by

402. **Roth** August Friedrich, Bäcker, geb. 18.1.74 in Weissenburg a/S., zul. dort,
403. **Lorenz** Josef Franz Xaver, geb. 29.8.74 in Ingolstadt, zul. dort,
404. **Schuh** Albert Friedrich, geb. 1.11.74 in Ingolstadt, zul. dort,
405. **Veth** Anton, geb. 1.5.74 in Ingolstadt, zul. dort,
406. **Schöninger** Josef, geb. 18.2.74 in Ingolstadt, zul. dort,
407. **Haas** Georg, geb. 23.12.74 in Brunnenreuth, zul. dort,
408. **Jäger** Anton, geb. 24.5.74 in Unsernherrn, zul. dort,
409. **Jäger** Johann Friedrich, Landwirt von Treuchtlingen, B.-A. Weissenburg a/S., geb. dort 21.4.66.

Urt. v. 24.12.97: weg. Verl. der Wehrpflicht je 1 Mt. Ges. Einl.-Ort: nächstes Ldg.-Ges. (219/97).
Eichstätt 5/1 1903. K. Staatsanwalt.

Ausforschungen.

410. **(Raubmord.) Bermann** David, Kaufmannssohn u. Geschäftsreisender von Gunzenhausen, im B. C.-B.-Bl. 1902 Nr. 152 Ziff. 11856 (mit Abbildung), Nr. 154 Ziff. 12026 u. Nr. 161 Ziff. 12610 als vermißt ausgeschrieben, wurde nach den gepflogenen Erhebungen am 18.11.1902 in Viechtach ermordet u. ausgeraubt, u. der Leichnam in den Regenfluß bei Viechtach geworfen. Der Getötete war 23 Jahre alt, mittelgroß, schlank, dunkelblond, bartlos (etwas Flaum an der Oberlippe), Israelit. Er trug Zwicker mit schwarzer Einfassung, dunkelblauen, langen Ueberzieher mit rotkarriertem Futter u. auf der Innenseite mit dem eingestickten Monogramm D. B. versehen, dunkelblauen, gestreiften Anzug (Rock sog. Schwalbenschwanz), schwarzweiße Plastronkrawatte, halbhohe schwarze Schnürstiefel, vorne mit Kappen. Sein schwarzer, weicher Filzhut u. sein schwarzer Regenschirm mit rotbraunem Griff von Kongo-Eiche sollen in den Kleidungsstücken stecken. Der Ermordete trug auch einen glatten, goldenen Ring mit rotem Stein. Für den Fall der Anschwemmung einer Leiche, welche zu der obigen Beschreibung paßt, wird ersucht, hievon der nächsten Polizeibehörde oder Gendarmeriestation Mitteilung zu machen, welche ersucht wird, telegraphisch anher Kenntnis zu geben.
Deggendorf 9/1 1903. K. Unt.-Richter.

411. **Mittels Einbruchs** wurden in der Nacht vom 27. auf 28.12.1902 bei dem Wirt Gg. Heilmann in Albertshofen a. Main, A.-G. Dettelbach, B.-A. Kitzingen, gestohlen: 24 Meter weißes, rot geblümtes Bettzeug, 6 weiße ungemachte Handtücher, 1 rot u. gelbe Tischdecke, 5 rot u. weiß karrierte Taschentücher u. 2 weiße Barchent-Betttücher; Gesamtwert: 18 ℳ. Verdächtig: **Großschopf** Josef, led. Kellner von Buchert (?; vielleicht Buchers, Bez.-H. Kaplitz, od. Puchel, Bez.-H. Kuttenberg) in Böhmen (19 bis 20 J., hellblonde Haare; besitzt ein Zeugnis der Kellnerinnung in Wien) u. **Großschopf** Franz, Musiker (22—23 J., hellblonde Haare, kleines blondes Schnurrbärtchen; besitzt einen städtischen Steuernachweis von Wien). Beide sind gut gekleidet (einer mit grauem Havelock, der andere mit grauem glattem Ueberzieher), haben schwarze weiche Filzhüte, tragen eine Gitarre bei sich u. produzieren sich vermutlich als Musiker. Festnahme (A 10).
Würzburg 10/1 1903. K. Staatsanwalt.

412. **Gestohlen** wurden am 31.12.1902 in Karlsruhe: 2 silberne, innen vergoldete Salz-Gefäße mit zwei dazu gehörigen silbernen Löffelchen, 2 Salzgefäße aus Mattsilber im Jugendstil mit Kristall-Einsätzen, 12 silberne, ungezeichnete Kaffeelöffel, 1 kurze goldene Damenuhrkette mit gedrehten kleinen Gliedern u. viereckigem Anhängsel, welches eine kleeblattähnliche aus blauen u. roten Steinchen u. ganz kleinen weißen Perlen bestehende Verzierung trägt, sowie ein zur Kette gehöriges, braunledernes viereckiges, innen weiß gefüttertes Etui (437. D 34).
Karlsruhe (Baden) 3/1 1903.
Gr. Staatsanwalt.

413. **Fahrrad** „Triumph" (fast neu, grüner Rahmen, Polizei-Nr. 4415) wurde am 8.1.1903 in Heidelberg entwendet (768. C 54).
Heidelberg (Baden) 9/1 1903.
Gr. Staatsanwalt.

414. **Bichlmaier** Lorenz*), led. Mühlbursche von Babensham, A.-G. Wasserburg, geb. dort 30.7.54, Gewohnheitsvagant, erschwindelt Unterstützung. Ueberweisung an die Landespolizei erwünscht.
Wasserburg a. J. 9/1 1903. K. Bezirksamt.

*) Zul. 148/12336 (1900).

415. **Herzog** Matthias, led. Taglöhner von Fridolfing, A.-G. Tittmoning, B.-A. Laufen, geb. 17.9.53 in Kirchheim, weg. Diebstahls häufig u. schwer u. weg. Landstreichens u. Bettels zahlreich vorbestraft, macht durch Inanspruchnahme der Krankenhäuser seiner Heimatgemeinde Fridolfing viel Kosten. Heimschubung erbeten.
Laufen 5/1 1903. K. Bezirksamt.

Um Ermittlung und Bekanntgabe des Aufenthalts nachbezeichneter Personen wird ersucht:

416. **Goppner** Johann, Eisenbahnarbeiter, geb. 27.6.83 in Wallenfels, A.-G. Kronach, weg. Privaturkundenfälschung u. a. (B 1229).
Schweinfurt 9/1 1903. K. Staatsanwalt.

417. **Wagner** Andreas, led. Dienstknecht u. Taglöhner von Biberedt, Gde. Heinrichsreit, A.-G. Grafenau, geb. dort 14.2.52 (mittelgroß, hager, mageres Gesicht, rötlicher struppiger Schnurrbart, leise, jedoch hellklingende Aussprache), weg. Körperverletzung u. a. (D 5).
München II 9/1 1903. K. Staatsanwalt.

418. **Atzinger** Johann*), Bahnarbeiter von Thurmansbang, A.-G. Grafenau, geb. dort 19.6.69, zul. in Steinebach, weg. Körperverl. (927/02);

419. **Röck** Johann, Taglöhner von Reichenbach, Baden, geb. dort 25.1.70, zuletzt in Weilheim, weg. Diebstahls (889/02).
Starnberg 8/1 1903. Amtsanwalt.

*) Zul. 149/11686 (1902).

420. **Ketterle** Anna, Prostituierte, geb. 4.1.79 in Münsterhausen, A.-G. Krumbach, als Zeugin (IX 18).
München I 10/1 1903. K. Staatsanwalt.

Digitized by Google

421. **Binder** Franz, led. Wasserbauarbeiter, geb. 3.12.76 in Maria Gail (Marija na Zili), Bez.-H. Villach, Kärnten (33),

422. **Hoffischer** Max, led. Taglöhner, geb. 13.9.78 in Neufahrn, A.-G. Freising (3), beide weg. Betrugs.

Miesbach 10/1 1903. Amtsanwalt.

423. **Brülbeck** Josef, led. Taglöhner von Eggerszell, A.-G. Mitterfels, B.-A. Bogen, geb. dort 11.2.78, weg. Diebstahls (26).

Miesbach 9/1 1903. Amtsanwalt.

424. **Dietl** Thomas, led. Maler von Pressath, A.-G. Eschenbach, geb. dort 28.3.77, weg. Körperverl. (A 1224).

Weiden 9/1 1903. K. Staatsanwalt.

425. **Eckert** Aloys, led. Dienstknecht, geb. 18.7.79 in Sondernau, A.-G. Bischofsheim, B.-A. Neustadt a/Saale, weg. Betrugs (269).

Neustadt a/Saale 8/1 1903. Amtsanwalt.

426. **Fertsch** Sebastian, led. Schleifer von Steinlohe, A.-G. Waldmünchen, geb. 19.1.79 in Vilsbiburg,

427. **Vogl** Ludwig, led. Händler von Atzlern, A.-G. Neukirchen b. Hl. Bl., B.-A. Kötzting, geb. 4.2.61 in Großkarolinenfeld, A.-G. Aibling, beide weg. Körperverl. (C 1047).

Traunstein 8/1 1903. K. Staatsanwalt.

428. **Flendrich** Wilhelm, led. Goldschläger von Pforzheim, Baden, geb. 30.7.83 in Wien, als Zeuge (B 3880);

429. **Meier** Johann Adam, led. Bäcker von Oberschönbronn, A.-G. Feuchtwangen, geb. dort 17.3.86, weg. Unterschlagung (B 3366).

Nürnberg 10/1 1903. Amtsanwalt (Stadt).

430. **Gall** Peter, verh. Taglöhner von Langenmoosen, A.-G. Schrobenhausen, geb. dort 3.9.60, weg. gef. Körperverl. (B 1866).

Kempten 9/1 1903. Amtsanwalt (Stadt).

431. **Geigenberger** Magdalena, verw. Dienstmagd, geb. 21.11.58 in Holzhausen, A.-G. Vilsbiburg, weg. Unterschlagung u. a. (A 3891);

432. **Weißner** Katharina, Kellnerin, geb. 7.7.81 in München, als Zeugin (A 2040).

Fürth i. B. 8/1 1903. Amtsanwalt (Stadt).

433. **Hartmann** Georg*), led. Komptoirist von Fürth i/B., geb. dort 21.7.84, weg. Betrugs (C 5435).

Nürnberg 10/1 1903. Amtsanwalt (Stadt).

*) Zul. 39/2798 u. 2881 (1902).

434. **Herrmann** Josef, led. Kutscher von Wien, geb. dort 1.8.75, weg. Körperverl. (A 6829).

München I 8/1 1903. Amtsanwalt.

435. **Kolb** Pauline, led. Köchin, geb. 4.1.81 in Buchhorn, Gde. Michelbach a. d. B., O.-A. Gaildorf, als Zeugin (F 791).

Nürnberg 7/1 1903. K. Unt.-Richter III.

436. **Liederer** Franz, led. Taglöhner von Oberalm, Bez.-H. Hallein, geb. 30.9.73 in Atzelsberg, A.-G. Erlangen, weg. Unterschlagung (825).

Freising 9/1 1903. Amtsanwalt f. Moosburg.

437. **Müller** Richard Emil, led. Kaufmann von Suhl, Rgb. Erfurt, geb. dort 5.12.75, weg. Betrugs u. Unterschlagung (2).

Garmisch 7/1 1903. Amtsanwalt.

438. **Wagner** Heinrich, led. Maurer von Landshut, geb. dort 22.7.51, als Zeuge (III 71).

Landshut 8/1 1903. K. Staatsanwalt.

Widerrufe.

1896: 7118—7129 (incl.). 7131. 7132. 7134—7157 (incl.).
1897: 2095.
1901: 4687. 4829. 7625. 8902. 9157. 10803. 12576.
1902: 1476. 2791 2909. 4030. 4128. 4462. 5389. 6658. 7654. 8699. 8788. 9077. 10047. 10332. 10338. 10685. 10786. 11223. 11431. 11443. 11480. 11877. 11896. 12129. 12230. 12278. 12560. 12632. 12813.
1903: 40. 94. 177. 235.

Alphabetische Recapitulation der Namen.

Atzinger Johann . . 418
Bayerlein Joh. Paulus 384
Beck Adolf 378
Berger Martin . . 396
Bermann David . . 410
Betz Johann . . . 348
Bichlmaier Lorenz . 414
Binder Franz . . . 421
Bohmann Raphael . 34
Brülbeck Josef . . 423
Dick Frdr Ferd. Erich 382
Dietl Thomas . . . 424
Dietrich Konrad . . 388
Eberle Maximilian . 390
Eckert Aloys . . . 425
Eltiste Daniel Gottlieb 393
Erber Martin . . 350
Eßig Karl Wilhelm . 351
Feistner Joh. Georg 383
Fertsch Sebastian . . 426
Flendrich Wilhelm . 428
Franz Andreas . . 352
Gall Peter 430
Garner Babette . . 353
Geigenberger Magdal. 431
Göpner Johann . . 416
Grießmeyer Joh. Christ. Karl 391
Großschopf Franz . . 411
Großschopf Josef . . 411
Hafenbradl Willibald 400
Hartenstein Otto . . 354
Hartmann Georg . 433
Haas Georg . . . 407
Häuslmeyer Michael . 387
Häußler Johannes . 367
Herrmann Josef . . 434
Herrmann Peter . . 357
Hörner Heinrich . . 358
Herzog Matthias . . 415
Hetzer Otto . . . 355
Hübner Paul . . . 356
Hofstlicher Max . . 422
Jäger Anton . . . 408
Jäger Joh. Friedrich 409
Jobst Maximilian . 398
Ketterle Anna . . . 420
Kolb Pauline . . . 435
Krotter Josef . . . 397
Kufer Anna . . . 360
Lauterbach Johann . 361
Lügel Johann . . . 362
Lehr Georg . . . 363
Liederer Franz . . 436
Lorenz Josef Franz X. 403
Malterer Georg . . 364
Mayer Johann . . 365
Meier Johann Adam 429
Maier Johann Bapt. 399
Meißner Katharina . 432
Müller Richard Emil 437
Mohrhart Jakob . . 366
Moser Aloys . . . 368
Nutz Johann . . . 401
Opitz Joh. Andreas . 394
Otto Paul 354
Pfister Georg . . . 369
Rathsam Joh. Mich. 395
Reiter Martin . . . 379
Rück Johann . . . 419
Riedl Karl 381
Roth August Friedrich 402
Roth Georg . . . 370
Rothammel Gust. Adolf 386
Scheibel Sebastian . 385
Schöninger Josef . . 406
Schmitt Heinrich . . 371
Schmucker Kajus . . 375
Schmutzer Johann . 372
Schrödl Wenzel . . 378
Schuh Albert Friedrich 404
Spielmann Moritz Jos. 374
Stein Gustav . . . 375
Stein Otto 375
Strauß Georg Friedr. 389
Strickner Heinrich . 376
Trözer Karl . . . 377
Turber Franz Anton 392
Veth Anton . . . 405
Vogl Ludwig . . . 427
Wagner Andreas . 417
Wagner Babette . . 353
Wagner Heinrich . . 438
Weber Franz . . . 359
Wilhelm Johanna . 380

Dr. Wild'sche Buchdruckerei (Gebr. Parcus) München.

Digitized by Google

№ 7. München, den 17. Januar 1903.

Bayer. Central- Polizei-Blatt.

Herausgegeben von der K. Polizei-Direktion München.

Haftbefehle. Die bezeichneten Personen sind an die verfolgenden Behörden — Militärarrestanten an die nächste Militärbehörde (Bezirks-Kommandos ausgeschlossen) — abzuliefern, wenn nicht ausdrücklich andere Bestimmung getroffen ist. Von der Festnahme ist die verfolgende Behörde unverzüglich zu verständigen. Personen, die von einem Orte außerhalb Bayerns nach Bayern zu verbringen sind, sind an die der bayerischen Landesgrenze zunächst gelegene Uebergangsstation zu verbringen.

439. **Bleininger** Angelius, led. Maurer von München, geb. 26.4.76, weg. Diebstahls i. R. auf Anord. des k. A.-G. München I. Einl.-Ort: Ges. an der Gruftstr. hier (I 31).
München I 12/1 1903. K. Staatsanwalt.

440. **Breiter** Johann, verw. Armenhäusler von Chamerau, A.-G. Kötzting, geb. 8.9.41 in Pitzling, A.-G. Cham, weg. Verbr. w. d. Sittlichkeit auf Anord. des k. A.-G. Kötzting (II 2522/02);

441. **Rolleffi** Pietro, led. Ziegelarbeiter, geb. 17.6.80 in Cividali del Friuli, Prov. Udine, Italien, weg. Jagdvergehens auf Anord. des k. Ldg. Straubing (II 2174/02). Einl.-Ort f. beide: nächstes Ger.-Ges.
Straubing 12/1 1903. K. Staatsanwalt.

442. **Brunner** Wilhelm, led. Metzger von Siegenburg, A.-G. Abensberg, B.-A. Kelheim, geb. dort 25.5.62, weg. Diebstahls u. Unterschlagung auf Anord. des k. A.-G. München I. Einl.-Ort: Ges. am Anger hier (XI 961/02).
München I 13/1 1903. K. Staatsanwalt.

443. **Danzer** Michael, led. Taglöhner von Furth, A.-G. Grafenau, geb. 31.3.76 in Eitsberg, Gde. Hirschberg, A.-G. Deggendorf (am linken Oberarm der österr. Doppeladler eintätowiert; grüner Hut mit 2 auffallend langen Federn; ist in Begleitung der Prostituirten Fanny **Inzinger** von Rosenheim), weg. Diebstahls (ungef. 1300 ℳ Schadenssumme) auf Anord. des k. A.-G. Aibling. Einl.-Ort: nächstes A.-G.-Ges. (B 27).
Traunstein 12/1 1903. K. Staatsanwalt.

444. **Förstl** Franz, led. Taglöhner von München, geb. dort 5.10.46, weg. Diebstahls auf Anord. des k. A.-G. Rosenheim. Einl.-Ort: nächstes Ges. (C 15).
Traunstein 10/1 1903. K. Staatsanwalt.

445. **Fleischmann** Mathilde, led. Fabrikarbeiterin von Zandt, A.-G. Kötzting, geb. 9.3.83 in Großköllnbach, A.-G. Landau a/Isar, weg. Widerstands auf Anord. des k. A.-G. Neuburg a/D. Einl.-Ort: hies. Ldg.-Ges. (B 205).
Neuburg a/D. 9/1 1903. Amtsanwalt (Stadt).

446. **Fuchs** Jakob, Infanterist der 5. Kompagnie, K. 5. Inf.-Rgts, led. Kutscher, geb. 19.6.82 in Würzburg (1,65 m, schlank, blond, große Nase, großer Mund, am linken Vorderarm tätowiert), wegen Fahnenflucht. Einl.-Ort: Mil.-Arrestanstalt des K. 5. Inf.-Rgts. (97).
Würzburg 10/1 1903.
Gericht der K. B. 4. Division.

447. **Hartenstein** Otto, led. Handarbeiter von Lengenfeld, Sächs. A.-H. Auerbach, geb. dort 19.5.73, weg. Betrugs i. R. auf Anord. des k. A.-G. Naila. Einl.-Ort: hies. Ldg.-Ges. (B 11).
Hof 10/1 1903. K. Staatsanwalt.

448. **Hofer** Lorenz, led. Stallschweizer von Nürnberg, geb. dort 25.2.74 (ungef. 1,68 m, untersetzt, volles Gesicht, blonde Haare, blonder Schnurrbart; sog. Hubertusmütze, Arbeitskleidung, graue Joppe, grünliche Hose), weg. Diebstahls u. Unterschlagung auf Anord. des k. A.-G. Ochsenfurt. Einl.-Ort: nächstes Ger.-Ges. (D 20).
Würzburg 12/1 1903. K. Staatsanwalt.

449. **Klaffenböck** Johann Josef, led. Kommis, geb. 18.3.76 in Steyr, Ob.-Oesterr., weg. Unterschlagung auf Anord. des k. A.-G. Reichenhall, wohin abzuliefern (803/02).
Bad Reichenhall 10/1 1903. Amtsanwalt.

450. **Cvancara** Karl, led. Dienstbube von Ratenitz (Ratěnice), Bez.-H. Poděbrad, Böhmen, geb. 11.2.89 in Sokoletsch (Sokoleč), Bez.-H. Poděbrad,

451. **Hauer** Jaroslaw, led. Dienstknecht von Kautim (Koutim), Bez.-H. Kolin, Böhmen, geb. 1886 in Koschir (Kosire), Bez.-H. Smichow, Böhmen, beide weg. Diebstahls auf Anord. des k. A.-G. Freyung. Einl.-Ort: nächstes Ger.-Ges. (B 959).
Passau 8/1 1903. K. Staatsanwalt.

452. **Lutz** Friedrich Wilhelm, led. Buchbinder von Dresden, geb. dort 27.9.69 (mittelgroß, ovales Gesicht, graumelierte Haare, blonder graumelierter Schnurrbart), weg. Unterschlagung auf Anord. des k. A.-G. Eggenfelden. Einl.-Ort: hies. Ldg.-Ges. (IV 55).
Landshut 12/1 1903. K. Staatsanwalt.

453. **Manasse** Martin, mosaisch, Kaufmann, geb. 30.12.77 in Würzburg (1,75 m, schlank, schwarze Haare, kleiner schwarzer Schnurrbart, ovales Gesicht, gelbliche Gesichtsfarbe, hohe Stirn, schwarze Augen, schwarze Augenbrauen, schlanke gebogene Nase, rauhes abstoßendes Organ, spricht deutsch, französisch u. englisch; schwarzer steifer Filzhut, Pelz, grauer englischer Jackettanzug, Lackstiefel), weg. wiederholter schwerer Urkundenfälschung u. Betrugs. Einl.-Ort: nächstes Ger.-Ges. (3 E J 2853/02).
Berlin 12/1 1903. Unt.-Richter beim K. Landgerichte I.

454. **Breu** Karl, led. Bauschreiber von Straubing, geb. dort 2.7.78, weg. Unterschlagung auf Anord. des k. A.-G. Passau. Einl.-Ort: nächstes Ger.-Ges. (C 20).
Passau 14/1 1903. K. Staatsanwalt.

455. **Spielmann** Friedrich, Bäcker u. Kellner, geb. 5.5.76 in Wilferdingen, Bad. A.-G. Durlach, nennt sich auch Adolf od. Alfred **Walf** von Durlach (schlank, längliches Gesicht, dunkle Gesichtsfarbe, schwarze Haare, spitze Nase, kleines Schnurr- u. Ohrenbärtchen, untere Zahnreihe schwarz, spitzes Kinn; vermutlich schwarzer weicher Filzhut, dunkle Joppe), weg. Diebstahls i. R. Drahtnachricht, vorläufig ohne Zulieferung (2297. D III 181).
Mannheim (Baden) 10/1 1903.
Gr. Staatsanwalt.

456. **Weißschuh** Mina, Dienstmagd, geb. 10.4.72 in Diefenbach, Württ. A.-G. Maulbronn (etwas übermittelgroß, schmales Gesicht, schwarze, ländlich frisierte Haare, die Augen durch die Augenlider auffällig verdeckt, große Nase, obere Zahnreihe fehlt; ländlich erzogen; schwarzes Kleid, schwarze Stoffschuhe), weg. Betrugs i. R. Drahtnachricht, vorläufig ohne Zulieferung (2465. D I 4275).
Karlsruhe (Baden) 10/1 1903.
Gr. Staatsanwalt.

457. **Braun** Anna, led. Fabrikarbeiterin von Vorderthürn, A.-G. Rittenau, B.-A. Roding, geb. 18.2.69, weg. schw. Diebstahls i. R. auf Anord. des k. A.-G. München I. Einl.-Ort: Gef. an der Gruftstr. hier (I 1052/02).
München I 14/1 1903. K. Staatsanwalt.

458. **Hitz** Michael*), led. Käser von Irsengund, Gde. Oberreute, A.-G. Weiler, B.-A. Lindau, geb. dort 8.5.68, weg. Betrugs auf Anord. des k. A.-G Immenstadt. Einl.-Ort: hies. Ldg.-Gef. (B 3).
Kempten 10/1 1903. K. Staatsanwalt.

*) Zul. 4/255 (1903).

459. **Huber** Josef, led. Taglöhner, geb. 6.3.74 in Wolnzach, A.-G. Geisenfeld, B.-A. Pfaffenhofen, weg. Sachbeschädigung (811);

460 **Milchmeier** Katharina, Gütlerstochter, geb. 26.2.88 in Ingolstadt (903),

461. **Schiemer** Johann, led. Geschäftsreisender u. Schlosser, geb. 6.5.84 in Thaining, A.-G. Landsberg (893), beide weg. Betrugs, sämtliche auf Anord. des k. A.-G. Geisenfeld.
Pfaffenhofen 13/1 1903. Amtsanwalt für Geisenfeld.

462. **Lehner** Ludwig, led. Taglöhner u. Steinhauer von Albertsried, A.-G. Bogen, geb. 3.10.68 in Neuhausen, Gde. Offenberg, A.-G. Deggendorf, weg. Betrugs i. R. auf Anord. des k. A.-G. Wörth a/D. Einl.-Ort: nächstes Ger.-Gef. Drahtnachricht (D 2).
Regensburg 13/1 1903. K. Staatsanwalt.

463. **Landstorfer** Ludwig, led. Dienstknecht von Utzenzell, Gde. Wiesenfelden, A.-G. Mitterfels, B.-A. Bogen, geb. dort 26.8.75, weg. Sachbeschädigung u. a. auf Anord. des k. A.-G. Deggendorf. Einl.-Ort: nächstes A.-G.-Gef. (590/02).
Deggendorf 15/1 1903. Amtsanwalt II.

464. **Spindler** Heinrich Joh. Nikolaus Anton, Künstler, geb. 11.7.76 in Würzburg (26 J., 1,63 m, schlank, dunkelblonde Haare, Narbe an der Stirn, spitze Nase, kleiner Mund, spitzes Kinn), w. Betrugs. Drahtnachricht, vorläufig ohne Zulieferung (979. A II 380).
Heidelberg (Baden) 11/1 1903.
Gr. Staatsanwalt.

465. **Zeitrag** Hermann, led. Heizer von Nördlingen, geb. dort 7.7.76, weg. Betrugs auf Anord. des k. A.-G. Augsburg. Einl.-Ort: hies. Unt.-Gef. (B 930).
Augsburg 10/1 1903. Amtsanwalt B.

466. **Motschenbacher** Max, Former, geb. 1.12.80 in Bamberg (22 J., jedoch bedeutend älter aussehend, 1,80 m, große Nase, an beiden Unterarmen tätowiert u. zwar auf dem einen mit der Figur eines am Reck hängenden Frauenzimmers, auf dem anderen die Figur eines auf einer Stange sitzenden Frauenzimmers; dunkler, ziemlich abgetragener Anzug), weg. Unterschlagung. Drahtnachricht, vorläufig ohne Zulieferung (2225. A I 26).
Mannheim (Baden) 10/1 1903.
Gr. Staatsanwalt.

467. **Röding** Karl, Schreiner, geb. 6.8.83 in Lemgo, Fürstent. Lippe, weg. Sachbeschädigung. Drahtnachricht, vorläufig ohne Zulieferung (764. D 739).
Heidelberg (Baden) 10/1 1903.
Gr. Staatsanwalt.

468. **Winter** Auguste, led. Maschinenstrickerin von München, geb. 15.6.81, weg. Diebstahls i. R. u. a. auf Anord. des k. A.-G. München I. Einl.-Ort: Gef. am Anger hier (IX 19).
München I 15/1 1903. K. Staatsanwalt.

469. **Jank** Peter*), Hausierer, geb. 14.2.65 in Wolfersweiler (ungef. 1,70 m, gesunde Gesichtsfarbe, schwarzes, zurückgekämmtes Haar, kleiner Schnurrbart; schwarzer weicher Filzhut, Stehkragen, Krawatte, guter schwarzer Anzug; ohne Ueberzieher, Schirm oder Stock u. ohne Handgepäck), welcher sich Ende 1902 unter den falschen Namen Jakob **Müller**, Hugo **Korschen****), Gustav **Kreder****) ꝛc. als **taubstumm** u. als Vorstand verschiedener Taubstummenvereine in der Rheinpfalz u. Umgebung ausgegeben u. mehrere Kreditschwindeleien in Wirtschaften u. Warengeschäften verübt hat, weg. Betrugs auf Anord. des k. A.-G. Ludwigshafen. Drahtnachricht (A 1714/01, 49 u. 50/02).
Frankenthal 12/1 1903. K. Staatsanwalt.

*) Zul. 165/12830 (1902).
**) Siehe 3/194 (1903).

470. **Wipfler** Johann Matthias, Schreiner, geb. 1.10.83 in Augsburg, weg. Sachbeschädigung. Drahtnachricht, vorläufig ohne Zulieferung (764 D 739).
Heidelberg (Baden) 10/1 1903.
Gr. Staatsanwalt.

Zum Strafvollzuge sind zu verhaften:

471. **Bosch** Johann Melchior, led. Dienstknecht, geb. 30.1.75 in Hermaringen, O.-A. Heidenheim (wurde zul. in Bächingen a. Brenz, A.-G. Lauingen, B.-A. Dillingen, gesehen u. soll sich von da nach Gundelfingen gewendet haben); Urt. v. 8.11.1902: weg. Betrugs i. R. 3 Mte. Gef. Einl.-Ort: hies A.-G.-Gef.
Ellwangen (Württ.) 7/1 1903.
K. Staatsanwalt.

472. **Thill** Friedrich Wilhelm, Fuhrknecht, geb. 3.12.79 in Bartenstein, Kr. Friedland, Ost-Preußen,

zuletzt in Schwetzingen, Baden. Urt. des Gr. Bad. Landgerichtes Mannheim vom 1.10.1902: weg. fahrlässiger Körperverl. eine stellvertretende Gefängnisstrafe von 8 Tagen. Von Verhaftung Drahtnachricht, vorläufig ohne Zulieferung (2645 E II 375).

Mannheim (Baden) 13/1 1903. Gr. Staatsanwalt.

Ausforschungen.

473. **Falsche Zweimarkstücke** (anscheinend aus unreinem Zinn hergestellt u. in einer nach einem Stück hergestellten Form gegossen, mit dem Bildnis Kaiser Wilhelm II, der Jahreszahl 1899 u. dem Münzzeichen A) wurden von einem Unbekannten (in den 40er Jahren, ungef. 1,70 m, starker schwarzer Schnurrbart; schwarzer Hut, bräunlicher Ueberzieher; Stock mit schwarzbeinernem Griff) Ende Dezember 1902 in Fürth verausgabt (B 13).

Fürth 12/1 1903. K. Staatsanwalt.

474. **(Villen-Einbruch.)** Im Dezember 1902 wurden in Starnberg aus der unbewohnten Villa des k. Oberstleutnants Rock mittels Einbruchs entwendet: 1 vollständiges Bett mit polierter Bettlade, ungef. 15 Oberbetten mit je zwei Kopfkissen, 2 Keilkissen, 10 Betttücher, ungef. 11 Handtücher, ungef. 21 mit „R.", teils auch mit „M. K." gezeichnete Servietten, 4 mit „R.", teils auch mit „M. K." gezeichnete Tischtücher, 1 teils mit „R.", teils auch mit „M. K." gezeichnetes Damastgedeck für 12 Personen, 12 Küchentücher, 2 bunte Bettüberzüge, 3 bunte Kissenüberzüge, 14 Kopfkissenüberzüge mit Einsatz, 8 (weiß, rot, blau u. gelb) bunte Tischdecken, verschiedene Damenwäsche, 2 Lodenmäntel, 3 Rucksäcke, Mundvorräte (Konserven), 3 Koffer, mehrere Kranz-Kartons, 1 Vorhang, 1 Zinn-Service für 12 Personen, mit R gezeichnet, Platten, Krüge, Teller u. a., 1 Wolldecke, verschiedene Herrenkleider u. mehrere Couvert-Decken. Gleichzeitig wurden in der Villa Möbel, Vorhänge u. Kunstgegenstände beschädigt. Gesamtschaden: 1600 ℳ (F 933).

München II 11/1 1903. K. Staatsanwalt.

475. **(Gauner.) Bründler** (od. **Brünle**) Aloys, angebl. Regenschirmmacher von Aussig, Böhmen, geb. dort 15.12.47 (mittelgroß, schwarze Haare, schwarzer Schnurrbart; Rucksack) u. **Außer** Walburga, verw. Taglöhnerin u. angebl. Regenschirmmacherin von Grasheim, A.-G. Neuburg a. d. Donau, geb. 2.3.38 in Sct. Georgen, A.-G. Landsberg a. Lech (klein, schmächtig, im Gesicht eiternde Stellen) treiben sich unter falschem Namen, wie Schneider, Kern, König u. Elfried im Lande umher u. führen falsche Zeugnisse mit gefälschten Siegeln des k. Bez.-Amts Aichach, der Gemeinden Laaberberg, Hutthurm, Wollerau (?) u. der Stadt Hausach (?). Beide sind sicherheitsgefährliche Personen u. wiederholt bestraft.

Pfaffenhofen a. Ilm 8/1 1903. Amtsanwalt.

476. **(Vermißt.) Dambuch** Wilh., Fabrikarbeiter von Sassanfahrt, B.-A. Bamberg II, geb. 15.7.86 in Bamberg, zul. Arbeiter in einer Baumwollfabrik in Bamberg (gibt sich auf Grund seines Arbeitsbuches als 18jährig aus) hat sich im Sommer 1902 aus seiner elterlichen Wohnung in Bamberg entfernt u. wird seitdem vermißt (180).

Bamberg 7/1 1903. Stadtmagistrat.

477. **Unbekannte,** welche sich als die Taglöhnerseheleute Johann u. Anna **Aigner** (auch **Augner**) von Zell, B.-A. Regen, ausgeben, jedoch höchst wahrscheinlich identisch sind mit dem led. Karl **Altmann***) von Neukirchen b. Hl. Blut, B.-A. Kötzting, geb. dort 30.3.76 u. der Fabrikarbeitersfrau Anna **Augustin***), geb. Biller, von Zell, B.-A. Regen, geb. 5.8.70 in Steineröd, Gde. Patersdorf, A.-G. Viechtach, erschwindeln unter Vorzeigung eines verfälschten Heimatscheines Reisevorschüsse. Dieselben wollen festgenommen u. zur Strafverfolgung dem nächsten Gerichte vorgeführt werden.

Regen 27/12 1902. K. Bezirksamt.

*) Zul. 154/12029 (1902).

478. **Böhringer** Josef (angebl.), umherziehender Handwerksbursche von Heilbronn (20—21 J., 1,70 m, schmächtig, bleich, schwarze, in das Gesicht hereinhängende Haare; schwarzer weicher Filzhut mit breitem Rand, dunkler Anzug mit grünlicher Weste; führt ein auf den Namen Böhringer lautendes Verbandsbuch bei sich), weg. eines in der Nacht vom 4.1.1903 gemeinschaftlich mit dem Handwerksburschen Wilhelm Treiber von Ulm in Ulm verübten Diebstahls. Festnahme, Drahtnachricht (63).

Ulm (Württ.) 10/1 1903. K. Staatsanwalt.

Um Ermittlung und Bekanntgabe des Aufenthalts nachbezeichneter Personen wird ersucht:

479. **Schendel** Hermann, Knecht, geb. 22.9.64 in Exin, Preußen, als Zeuge (O 207/02).

Darmstadt (Hessen) 9/1 1903.
Gr. Staatsanwalt.

480. **Schlamp** Andreas, Dienstknecht von Wangen, A.-G. Schrobenhausen, geb. dort 24.9.82, weg. Unterschlagung (705).

Aichach 9/1 1903. Amtsanwalt.

481. **Schmitt** Thomas, led. Schieferdecker von Oberschwappach, A.-G. Haßfurt, geb. 21.12.81 in Neupelsdorf, A.-G. Volkach, B.-A. Gerolzhofen, weg. Betrugs (232).

Lohr 10/1 1903. Amtsanwalt f. Gemünden.

482. **Schuster** Johannes, led. Bahnarbeiter von Hohenecken, A.-G. Kaiserslautern, geb. dort 18.3.75, weg. Unterschlagung (C 36).

Zweibrücken 9/1 1903. K. Staatsanwalt.

483. **Sommer** Gottlieb, Schweizer, gebürtig aus Kleingartach, O.-A. Brackenheim, früher bedienstet bei dem Gutspächter Friedrich Schwarz auf dem Streichenberg, als Zeuge.

Landau (Pfalz) 6/1 1903.
K. b. Gericht der 3. Division.

484. **Zech** Ignaz, verh. Taglöhner von Oberigling, A.-G. Landsberg, geb. dort 18.9.64, weg. Diebstahls (C 1107).

Kempten 3/1 1903. K. Staatsanwalt.

485. **Bub** Johann, verh. Metallschläger von Nürnberg, geb. dort 9.8.62, u. dessen Ehefrau:

486. **Bub** Josefa, geb. Enke, geb. 16.12.64 in Lechhausen, A.-G. Fürth, weg. Betrugs (B 6843/02);

487. **Huber** Leo, led. Mechaniker von München, geb. dort 19.9.83, weg. Diebstahls (A 6828/02);

488. **Lang** Karl, led Anstreicher von Dinkelsbühl, geb. 30.8.82 in Lautenbach, O.-A. Crailsheim, weg. Körperverl. (C 4078/01).

München I 12/1 1903. Amtsanwalt.

Digitized by

489. **Grad** (gen. **Schächter**) Johann*), geb. 15.9.83 in Lancút, Galizien.

490. **Luftmann** Max**), geb. 16.10.83 in Lancút, beide Ausgeber von Lancút, weg. strafbaren Eigennutzes u. a. (86|02).

München I 12|1 1903. K. Unt.-Richter A.

*) Zul. 139|11049 (1902).
**) Zul. 139|11050 (1902).

491. **Lechner** Anna*), led. Dienstmagd, geb. 22.7.72 in Miesbach, weg. Unterschlagung (42).

Miesbach 12|1 1903. Amtsanwalt.

*) Zul. 156|12166 (1902).

492. **Matschilles** Anton, led. Metzger von Lalling, A.-G. Hengersberg, B.-A. Deggendorf, geb. dort 6.4.72, weg. Diebstahls (D 882).

Passau 10|1 1903. K. Staatsanwalt.

493. **Meier** Max, verh. Metzger von Straubing, geb. 19.11.74 in Neufahrn, A.-G. Mallersdorf, weg. Betrugs (6).

Tegernsee 11|1 1903. Amtsanwalt.

494. **Morgenroth** Andreas, verh. Reisender von Bamberg, geb. dort 26.1.69, weg. Betrugs (VII 1059);

495. **Schmitt** Johann, led. Gärtner von Aschbach, A.-G. Burgebrach, B.-A. Bamberg II, geb. dort 6.3.83, weg. Körperverletzung (V 750).

München I 13|1 1903. K. Staatsanwalt.

496 **Röckseisen** Franz*), verh. Taglöhner von Saulgrub, A.-G. Schongau, geb. 24.9.62 in Wallgau, A.-G. Garmisch, weg. Unterschlagung (E 6902).

München I 12|1 1903. Amtsanwalt.

*) Zul. 1|50 (1903).

497. **Weltmeier** Magdalena, led. Dienstmagd von Hohenbrunn, B.-A. München, geb. 2.2.70, weg. Diebstahls i. R. (IX 9).

München I 12|1 1903. K. Staatsanwalt.

498. **Rietzler** Adolf, led. Maurer von Weitnau, A.-G. Kempten, geb. 10.11.76 in Wolfbühl, Gde. Maierhöfen, A.-G. Weiler, B.-A. Lindau, weg. Betrugs (J 4).

Sonthofen 12|1 1903. Amtsanwalt.

499. **Stöcker**, geb. **Müller**, Babette, Ehefrau des Steinhauers Josef Stöcker in Heilbronn a. Neckar, geb. 22.6.59 in Schemmelsbach, A.-G. Arnstein, B.-A. Karlstadt, weg. Begünstigung. Dieselbe ist aufzufordern, bei Gefahr steckbrieflicher Verfolgung ihren Aufenthalt anher anzuzeigen.

Heilbronn (Württ.) 5|1 1903. K. Amtsgericht.

500. **Wirth** Georg, led. Bader, geb. 31.10.78 in Schlüsselfeld, A.-G. Höchstadt a. d. Aisch, als Zeuge (A 1597).

Fürth i. B. 6|1 1903. Amtsanwalt (Stadt).

501. **Zangl** Josef, led. Ziegelarbeiter, geb. 4.3.86 in Oberellenbach, A.-G. Mallersdorf, weg. Diebstahls u. Betrugsversuchs (934|02).

Starnberg 12|1 1903. Amtsanwalt.

502. **Baier** Norbert, led. Maurer von Schörzingen, Württ. O.-A. Spaichingen, z. Zt. auf Wanderschaft (C 1033);

503. **Sailer** Ernst*), led. Maurer von Immenstadt, geb. 19.1.71 in Remse, Sächs. A.-H. Glauchau (C 809|02), beide als Zeugen.

Kempten 14|1 1903. K. Unt.-Richter.

*) Zul. 141|11270 (1902).

Widerrufe.

1896: 423. **1897:** 11592. **1898:** 1450.
1900: 930. 5114. **1901:** 9145. 10438. 10599. 11196.
1902: 332. 2659. 3166. 3900. 5493. 5981. 6527. 6587. 7244. 7498. 7618. 7764. 8524. 8717. 8921. 9808. 9863. 9870. 9874. 9909. 10700. 10743. 10843. 10919. 11162. 11204. 11205. 11210. 11495. 11508. 11522. 11590. 11634. 11661. 11780. 11787. 11795. 11971. 11998. 12072. 12102. 12135. 12150. 12182. 12193. 12207. 12257. 12462. 12467. 12488. 12502. 12504. 12554. 12559. 12618. 12630. 12641. 12718. 12734. 12821. 12833.
1903: 16. 17. 27. 64. 71. 75. 77. 91. 92. 110. 113. 150. 168. 179. 239.

Alphabetische Recapitulation der Namen.

Altmann Karl . . 477
Augustin Anna . . 477
Baier Norbert . . 502
Böhringer Josef . . 478
Bleininger Angelius . 439
Bosch Joh. Melchior . 471
Braun Anna . . . 457
Breu Karl 454
Breiter Johann . . 440
Bründler Aloys . . 475
Brünle Aloys . . . 475
Brunner Wilhelm . 442
Bub Johann . . . 485
Bub Josefa . . . 486
Danzer Michael . . 443
(E) Aigner (Äugner) Anna 477
Aigner (Äugner) Joh. 477
Förstl Franz . . . 444
Fleischmann Mathilde 445
Fuchs Jakob . . . 446
Grad Johann . . . 489
Hambuch Wilhelm . 476
Hartenstein Otto . . 447
Hauer Jaroslav . . 451
Hitz Michael . . . 458
Hofer Lorenz . . . 448
Huber Josef . . . 459
Huber Leo 487
Jank Peter . . . 469
Inzinger Fanny . . 443
Klaffenböck Joh. Josef 449
Korschen Hugo . . 469
Kreder Gustav . . . 469
Cvancara Karl . . 450
Landstorfer Ludwig . 463
Lang Karl 488
Lechner Anna . . . 491
Lehner Ludwig . . 462
Luftmann Max . . 490
Lutz Friedrich Wilhelm 452
Manasse Martin . . 453
Matschilles Anton . 492
Meier Max 493
Milchmeier Katharina 460
Müller Babette . . 499
Müller Jakob . . . 469
Morgenroth Andreas 494
Motschenbacher Max . 466
Möding Karl . . . 467
Röckseisen Franz . . 496
Rietzler Adolf . . . 498
Rolleffi Pietro . . 441
Rußer Walburga . . 475
Schächter Johann . 489
Schendel Hermann . 479
Schiemer Johann . 461
Schlamp Andreas . 480
Schmitt Johann . . 495
Schmitt Thomas . . 481
Schuster Johannes . 492
Sailer Ernst . . . 503
Sommer Gottlieb . 483
Spielmann Friedrich . 455
Spindler Heinr. Joh. Nikolaus 464
Stöcker Babette . . 499
Thil Friedr Wilhelm 472
Walf Adolf (Alfred) 455
Weißschuh Mina . . 456
Weltmeier Magdalena 497
Winter Auguste . . 468
Wipfler Joh. Matth. 470
Wirth Georg . . . 500
Zangl Josef . . . 501
Zech Ignaz 484
Zeltrag Hermann . 465

Dr. Wild'sche Buchdruckerei (Gebr. Parcus) München

Mit nächster Nummer erscheint das Inhalts-Verzeichnis für das II. Halbjahr 1902.

Digitized by Google

№ 8. München, den 20. Januar 1903.

Bayer. Central- Polizei-Blatt.

Herausgegeben von der K. Polizei-Direktion München.

Unbekannter Verhafteter.

504. Neben abgebildeter Mann, angeblich Josef **Metwoda**, led. Kesselschmied von Fiume (dort aber nach den Erhebungen unbekannt), angebl. geb. 11.5.60 an einem ihm angebl. unbekannten Ort als Sohn des Hermann u. der Barbara Metwoda, angeblich österr.-ungar. Staatsangehöriger, legitimationslos (ungef. 40–45 J., 1,68 m, blonde Haare, blonder Schnurrbart, vorgebeugter Gang, spricht keinen ausgesprochenen Dialekt, mit sächsischen u. ungarischen Anklängen), befindet sich weg. Landstreicherei u. Bettels im Gefängnis zu Schweinfurt in Unt.-Haft. Sachdienliche Mitteilungen zur Feststellung der Persönlichkeit des Unbekannten erbeten (16).

Schweinfurt 17/1 1903. Amtsanwalt (Stadt).

Haftbefehle. Die bezeichneten Personen sind an die verfolgenden Behörden — Militärarrestanten an die nächste Militärbehörde (Bezirks-Kommandos ausgeschlossen) — abzuliefern, wenn nicht ausdrücklich andere Bestimmung getroffen ist. Von der Festnahme ist die verfolgende Behörde unverzüglich zu verständigen. Personen, die von einem Orte außerhalb Bayerns nach Bayern zu verbringen sind, sind an die der bayerischen Landesgrenze zunächst gelegene Uebergangsstation zu verbringen.

505. **Asum** Johann, Inf. 10./20. Inf.-Rgts., led. Taglöhner von Altenberg, A.-G. Lauingen, B.-A. Dillingen, geb. dort 25.12.80 (1,64 m, untersetzt, dunkle Haare, Schnurrbart, dicke Nase, auf der rechten Hand: Anker, auf der linken: Hantel u. Kugel tätowiert), wegen Fahnenflucht u. a. Einl.-Ort: hies. Mil.-Arrestanstalt (27 I/217).

Augsburg 15/1 1903.
K. b. Gericht der 2. Division.

506. **Mack** Josef*), led. Taglöhner von Kempten, geb. dort 27.8.72, weg. Hehlerei auf Anord. des K. Ldg. Kempten, wohin abzuliefern (A 114).

Kempten 10/1 1903. K. Staatsanwalt.

*) Zul. 121/9685 (1902).

507. **Wagner** Rosa, led. Dienstmagd von Pichl, A.-G. Aichach, geb. 25.9.85 in Eisingersdorf, A.-G. Aichach, weg. Betrugs (5407).

Augsburg 14/1 1903. Amtsanwalt (Stadt).

508. **Blum** Joseph*), Schlosser, geb. 26.5.74 in München, zuletzt in Gmünd a. d. Rems, Württ., beschäftigt gewesen, weg. gef. Körperverletzung Einl.-Ort: hies. A.-G.-Gef.

Gmünd (Württ.) 13/1 1903. K. Amtsgericht.

*) Vergl. 139/10954 (1901).

509. **Bäuml** Maria, led. Dienstmagd von Greilsberg, A.-G. Mallersdorf, geb. dort 22.10.79, weg. Verbr. des Diebstahls (III 4);

510. **Pickl** Matthias, led. Brauer von Rottenburg, Niederbayern, geb. dort 7.2.54, weg. Verbr. des Betrugs (III 32), beide auf Anord. des K. A.-G. Mallersdorf. Einl.-Ort: nächstes A.-G.-Gef.;

511. **Primbs** Rosina, led. Taglöhnerin von Hunderdorf, A.-G. Bogen, geb. 7.7.74 in Großlintach, Gde. Oberaltaich, A.-G. Bogen, weg. schw. Diebstahls auf Anord. des K. A.-G. Straubing. Einl.-Ort: nächstes Ger.-Gef. (II 49).

Straubing 14/1 1903. K. Staatsanwalt.

512. **Fischer** Johann, led. Monteur von München, geb. dort 16.12.80, weg. Verbr. des Diebstahls auf Anord. des K. Ldg. München I. Einl.-Ort: Gef. am Anger hier (II 1078/02).

München I 15/1 1903. K. Staatsanwalt.

513. **Hochriegel** Johann, led. Metzger von Gumpersdorf, A.-G. Simbach, B.-A. Pfarrkirchen, geb. 12.11.85 in Mannersdorf, Gde. Gumpersdorf, weg. Diebstahls auf Anord. des K. A.-G. Simbach. Einl.-Ort: nächstes Ger.-Gef. (C 31).

Passau 15/1 1903. K. Staatsanwalt.

Digitized by Google

514. **Altmann** Anton, led. Maurer von Amberg, geb. dort 26.12.76, weg. Diebstahls. Einl.-Ort: A.-G.-Gef. Monheim (5).
Donauwörth 15/1 1903. Amtsanwalt für Monheim.

515. **Bruckner** Karl*), Bautechniker von Hof in Bayern, geb. 18.4.82 (20 J., 1,60—1,63 m, schlank, schmales Gesicht, gesunde Gesichtsfarbe, hellblonde, hochgekämmte Haare, hohe Stirn, blonde Augenbrauen, blaue Augen, spitze Nase, kleiner blonder Schnurrbart; ist sehr kurzsichtig, trägt Klemmer), weg. strafb. Eigennutzes Einl.-Ort: nächstes A.-G.-Gef. (486/02).
Coburg (Hrzgt. Sachs.-Cob.-Gotha) 16/1 1903. Staatsanwalt.

*) Zul. 69/5037 (1902).

516. **Christoph** Paul Arno, Händler, geb. 27.6.83 in Dohna, A.-H. Pirna, Sachsen (1,60—1,65 m, volles, frisches Gesicht, blonde Haare, Anflug von Schnurrbart; schwarzer weicher Filzhut, dunkelbrauner Ueberzieher, dunkler Anzug), weg. mehrfachen schweren Diebstahls i. R. Drahtnachricht, vorläufig ohne Zulieferung (2959. D IV 5158/02).
Mannheim (Baden) 13/1 1903. Gr. Staatsanwalt.

517. **Dietz** Wilhelm, verh. Bauer, geb. 16.3.52 in Biskirchen, A.-G. Braunfels, Kr. Wetzlar, Preuß. Rheinprovinz, zuletzt in Oberblätterberg (Einöde im Stadtbezirk Furth i. Wald), B.-A. Cham, Oberpfalz (mittelgroß, schlank, blondmelierte Haare, blonder Schnurrbart mit Mücke; gewöhnlich grauer Anzug), weg. Meineids. Einl.-Ort: nächstes A.-G.-Gef.
Amberg 15/1 1903. K. Unt.-Richter.

518. **Ernst** Georg, led. Taglöhner von Landshut, geb. dort 21.5.87, weg. Diebstahls auf Anord. des K. A.-G. Roth a/S (E 845);

519. **Schramm** Christof, led. Dienstknecht von Hirschbach, A.-G. Sulzbach i/Opf., geb. dort 21.7.51, weg. Betrugs auf Anord. des K. A.-G. Altdorf (F 962. 983). Einl.-Ort f. beide: Nürnberg.
Nürnberg 15/1 1903. K. Staatsanwalt.

520. **Eschlweck** (auch **Eschlwöch**, **Eschelweck**) Anton, led. Taglöhner, angebl. auch Gärtner, von Großöllnbach, A.-G. Landau a. d. Isar, geb. dort 15.4.69 (ungef. 1,70 m, gesunde Gesichtsfarbe, blonde Haare, starker blonder Schnurrbart), weg. Verbr. d. schweren Diebstahls auf Anord. des K. A.-G. Starnberg. Einl.-Ort: nächstes A.-G.-Gef. (F 6).
München II 13/1 1903. K. Staatsanwalt.

521. **Jungbauer** Johann, led. Bergarbeiter von Glöckelberg, Bez.-H. Krumau, Böhmen, geb. 23.7.80 in Schwarzbach, Bez.-H. Krumau, Böhmen, weg. Unterschlagung auf Anord. des K. A.-G. Weilheim. Einl.-Ort: Gef. an der Baaderstr. hier (C 19).
München II 13/1 1903. K. Staatsanwalt.

522. **Grumser** Rosa, led. Geschirrhändlerstochter von Latsch, Ger.-Bez. Schlanders, Bez.-H. Meran, Tirol, geb. dort 20.5.53, weg. Betrugs auf Anord. des K. A.-G. Moosburg (538/01).
Freising 11/1 1903. Amtsanwalt f. Moosburg.

523. **Neumayer** Johann, led. Bergarbeiter u. Taglöhner von Winhöring, A.-G. Altötting, geb. 25.7.80 in Neuötting, A.-G. Altötting, weg. Diebstahls auf Anord. des K. Ldg. Traunstein, wohin abzuliefern (D 645/02).
Traunstein 14/1 1903. K. Staatsanwalt.

524. **Kohl** Kaspar*), verh. Maler, geb. 4.8.70 in Fürth, weg. Betrugs i. R. u. a. auf Anord. des K. A.-G. Rothenburg o/Tbr. Einl.-Ort: nächstes A.-G.-Gef. (B 757/02).
Ansbach 13/1 1903. K. Staatsanwalt.

*) Zul. 127/10206 (1902).

525. **Mennel** Josef, led., von Hittisau, Ger.-Bez. Bezau, geb. 18.12.81 in Lingenau, Ger.-Bez. Bezau, Vorarlberg, weg. Mordes. Den Ausschreibungen im B. Z.-P.-Bl. 1902 Nr. 158 Ziff. 12262 (mit Abbildung) u. Nr. 165 Ziff. 12835 wird nachgetragen, daß Josef Mennel den Hut mit Feder, wie er ihn auf der Abbildung trägt, im Arreste zurückgelassen hat (47/2).
Bezau (Vorarlberg) 5/1 1903. K. K. Bezirksgericht, Abt. III.

526. **Nagel** Ferdinand, Postadjunkt von Neuburg a/D., geb. 28.5.77, weg. fahrl. Körperverletzung auf Anord. des K. A.-G. München I. Einl.-Ort: Gef. an der Baaderstr. hier (XIV 853).
München I 16/1 1903. K. Staatsanwalt.

527. **Maas** Hermann, getr. leb. Zahnfurituren-macher von Verden, Rgb. Stade, Preußen, geb. dort 4.4.50, weg. Verg. w. d. Sittlichkeit. Einl.-Ort: hies. Unt.-Gef. (A 4).
Augsburg 16/1 1903. K. Unt.-Richter B.

528. **Primbs** Therese, led. Taglöhnerin von Hunderdorf, A.-G. Bogen, geb. 4.9.80 in Großlintach, Gde. Oberalteich, A.-G. Bogen, weg. schw. Diebstahls auf Anord. des K. A.-G. Straubing. Einl.-Ort: nächstes Ger.-Gef. (II 49).
Straubing 14/1 1903. K. Staatsanwalt.

529. **Prinz** Josef, led. Taglöhner von Wilhelmsreut, A.-G. Freyung, B.-A. Wolfstein, geb. dort 5.3.81, weg. Diebstahls i. R. auf Anord. des K. Ldg. München II. Einl.-Ort: Gef. an der Baaderstr. hier (F 833/02).
München II 16/1 1903. K. Staatsanwalt.

530. **Stichler** Wilhelm, led. Metzger von Ellwangen, Württ. (32 J., mittelgroß, untersetzt, gelbliches Gesicht, dünne schwarze Haare, kleines schwarzes Schnurrbärtchen, auffallend starke O-Beine, wackeliger Gang, schwäbischer Dialekt, linker Zeigefinger verbunden; schwarze abgetragene Tuchmütze, abgetragener, oben mit einer Quastenschnur zusammengebundener Metzgerkittel, hellgraue abgetragene Hose), weg. Unterschlagung u. Betrugs. Einl.-Ort: Bad. A.-G.-Gef. Bruchsal. Von der Ablieferung wolle gleichzeitig die Gr. Staatsanwaltschaft Karlsruhe benachrichtigt werden (769).
Bruchsal (Baden) 9/1 1903. Gr. Amtsgericht.

531. **Waller** Otto, led. Bautechniker u. Bauführer von Berlin, geb. 7.2.75, weg. Privaturkundenfälschung u. Betrugs auf Anord. des K. A.-G. München I. Einl.-Ort: Gef. am Anger hier (IX 1009/02).
München I 16/1 1903. K. Staatsanwalt.

532. **Zechner** Ferdinand, Damen-Schneider, geb. 19.5.68 in Wasserleith, Gde. Sct. Marein, Ger.-Bez. Knittelfeld, Bez.-H. Judenburg, Steiermark (34 J., 1,75—1,80 m, blaß, schwarze Haare, schwarzer Schnurrbart; schwarzer weicher Hut, schwarzer Gehrock, dunkelgraugestreifte Hose), weg. Unterschlagung. Drahtnachricht, vorläufig ohne Zulieferung (1082. D 56).
Heidelberg (Baden) 13/1 1903. Gr. Staatsanwalt.

Digitized by Google

533. **Wasserstrom** Israel, Reisender, geb. 22.12.68 angebl. in Zbaraż, Galizien, zuletzt in einer Kunsthandlung in München angestellt gewesen, weg. Untreue u. Betrugs. Einl.-Ort: K. Württ. Amtsger. Welzheim.
Ellwangen (Württ.) 15/1 1903.
K. Staatsanwalt.

Zum Strafvollzuge ist zu verhaften:

534. **Stegbauer** Anna, led. Kellnerin von Rain, A.-G. Straubing, geb. 6.7.82 in München; Urt. v. 29.11.1902: weg. Untreue u. a. 1 Mt. Gef. Einl.-Ort: nächstes Ldg.- oder Strafvollstr.-Gef. (B 1073).
München I 15/1 1903. K. Staatsanwalt.

Ausforschungen.

535. **(Obligationendiebstahl.)** In Schnaitsee, A.-G. Trostberg (zwischen Trostberg a. d. Alz u. Wasserburg a. Inn) wurden in der Zeit vom 21.11.—31.12.1902 nebst Coupons u. Talons gestohlen: 3 Pfandbriefe der Süddeutschen Bodenkreditbank Ser. XXX Nr. 103745, 107078 u. 330078 zu je 1000 ℳ, 2 Pfandbriefe der Bayer. Hypotheken- u. Wechselbank Lit. L Ser. XXX Nr. 186640 u. Ser XXXIII Nr. 264854 zu je 1000 ℳ u. 1 Bayer. Eisenbahnanleihe-Obligation Nr. 44322141 zu 1000 ℳ (C 42).
Traunstein 14/1 1903. K. Staatsanwalt.

536. **(Kindsmord.)** Der Ausschreibung vom 7. ds. Mts. im B. Z.-P.-Bl. 1903 Nr. 5 Ziff. 309 über die Auffindung der Leiche eines neugeborenen Mädchens im Neckar im Stadtbezirk Sulz wird nachgetragen, daß der verdächtige Händler aus der Rheinpfalz nicht Schwand, sondern **Schwank** heißen u. der Vorname der Ehefrau Mina sein soll (3495/02).
Rottweil (Württ.) 13/1 1903. K. Staatsanwalt.

537. **Fahrrad** „Rasowa" (Rassovia?, schwarzer Rahmen, vernickelte, aufwärts gebogene Lenkstange, Handbremse, weiße Felgen, Pol.-Nr. 4931, ohne (Glocke) wurde am 9.1.1903 in Heidelberg entwendet (828 D 73).
Heidelberg (Baden) 10/1 1903.
Gr. Staatsanwalt.

538. **Schlegel** Johann, Dienstknecht, geb. 10.7.66 in Weißenstein, Gde. Horbach, A.-G. Stadtsteinach, ist wegen Diebstahls vorläufig festzunehmen (A 47).
Plauen i. V. (Sachsen) 14/1 1903.
K. Amtsanwalt.

539. **Schmid** Johann, led. Erdarbeiter von Reinhardsrieth, A.-G. Vohenstrauß, geb. 28.4.67 in Rehberg, Gde. Dimpfl, A.-G. Vohenstrauß, erschwindelt Reiseunterstützungen. Verweigerung der letzteren, Strafeinschreitung weg. Bettels u. Ueberweisung an die Landespolizeibehörde erbeten (371).
Vohenstrauß 14/1 1903. K. Bezirksamt.

540. **Vogel** Friedrich August, Dienstknecht, geb. 5.12.87 in Hof, zuletzt in Oberlauterbach, A.-G. Auerbach, Sachsen, ist wegen schweren Diebstahls festzunehmen u. zum Erlaß eines Haftbefehles dem nächsten Amtsgericht zuzuführen (V 18).
Plauen (Sachsen) 14/1 1903. K. Staatsanwalt.

541. **Kratzer** Christoph*), led. Taglöhner von Unternschreez, A.-G. Bayreuth, geb. 21.6.61 in Eckersdorf, A.-G. Bayreuth, zieht mit einer Weibsperson, welche er als seine Ehefrau Maria **Kratzer** ausgibt, umher u. erschwindelt Reiseunterstützungen, wobei er meistens die Gemeinde Eckersdorf fälschlich als seine Heimatgemeinde bezeichnet. Ersatz wird verweigert (8045).
Bayreuth 12/1 1903. K. Bezirksamt.

*) Zul. 53/4495 (1900).

Um Ermittlung und Bekanntgabe des Aufenthalts nachbezeichneter Personen wird ersucht:

542. **Gmeinwieser** Anton, led. Metzger u. Hausmeister, geb. 16.5.80 in Hohenrain, Gde. Mariaposching, A.-G. Bogen, weg. Unterschlagung (1462/02).
Miesbach 13/1 1903. Amtsanwalt.

543. **Kaiser** Betty, led. Kellnerin, geb. 15.2.74 in Waldmünchen, als Zeugin (F 875).
Nürnberg 13/1 1903. K. Unt.-Richter III.

544. **Lipp** Ludwig, led. Taglöhner von Bachtel, Gde. Mittelberg, A.-G. Kempten, geb. dort 19.8.69, weg. Körperverl. (421/02).
Türkheim 5/1 1903. Amtsanwalt.

545. **Pampl** Ludwig, led. Knecht von Rattiszell, A.-G. Mitterfels, B.-A. Bogen, geb. 2.8.82 in Steinach, A.-G. Straubing, weg. Hehlerei (557).
Tegernsee 12/1 1903. Amtsanwalt.

546. **Reiter** Matthias, led. Taglöhner von Schwaberwegen, Gde. Forstinning, B.-A. Ebersberg, geb. dort 7.7.77, weg. Körperverl. (D 1043/02).
München II 12/1 1903. K. Staatsanwalt.

547. **Seger** Valentin, led. Dienstknecht von Kelheim, geb. 7.2.82 in Walddorf, A.-G. Kelheim, weg. Diebstahls (B 26).
Regensburg 12/1 1903. K. Staatsanwalt.

548. **Streib** Leopold Franz, led. Pflasterer von Karlsruhe, geb. 4.10.75 in Durlach, Baden, weg. Unterschlagung (C 6181).
Nürnberg 13/1 1903. Amtsanwalt (Stadt).

549. **Auberle** Sebastian, led. Maurer von Pietenfeld, A.-G. Eichstätt, geb. dort 17.1.75 (1582/02),

550. **Iberle** Peter, verw. Schreiner, geb. 29.6.52 in Münsterhausen, A.-G. Krumbach (60), beide weg. Betrugs:

551. **Grammer** Johann, verh. Fabrikarbeiter von Berndorf, Bez.-H. Baden, Niederösterr., geb. dort 16.8.49, weg. Diebstahls (35).
Miesbach 14/1 1903. Amtsanwalt.

552 **Fischer** Kaspar, led. Taglöhner von Lengries, A.-G. Tölz, geb. 24.4.79 in Jachenau, A.-G. Tölz, weg. Diebstahls (559/02).
Tegernsee 13/1 1903. Amtsanwalt.

553. **Gutweniger** Katharina, geb. Beer, Schuhmachersfrau (Händlerin) von Ried, Oberösterr., geb. 10.4.46 in Matrei, Bez.-H. Innsbruck, Tirol (C 7213/02),

554. **Kratzer** Martin, led. Schweizer von Hallbergmoos, A.-G. Freising, geb. dort 16.8.80 (C 7013), beide weg. Unterschlagung;

555. **Izl** Johann, led. Schneider von Leonberg, A.-G. Burglengenfeld, geb. dort 11.10.80, weg. Beleidigung (D 6657/02).
München I 14/1 1903. Amtsanwalt.

556. **Vogel** Thomas, Spieldosenspieler, geb. 2.5.73 in Gefrees, A.-G. Berneck, weg. Betrugs (2).
Ebern 12/1 1903. Amtsanwalt.

Digitized by Google

557. **Leistner** Wilhelm, led. Zimmermann von Ebersdorf bei Sonnefeld, Sachs.-Cob.-Gotha, geb. dort 16.5.84, weg. Betrugs (B 42);

558. **Pischel** Wilhelm, led. Spängler von Adlerkosteletz (Kostelec nad Orlici), Bez.-H. Reichenau an der Kněžna (Rychnov nad Kněžnou), Böhmen, geb. dort 19.9.83, weg. Diebstahls (B 48);

559. **Preßl** Max*), led. Bäcker von Pfaffenhofen, geb. dort 27.3.70, als Zeuge (D 7005/02);

560. **Seidl** Wolfgang, led. Steinträger von Förbau, A.-G. Hof, geb. 23.8.75 in München, w. Beleidigung (D 7325/02).

München I 14/1 1903. Amtsanwalt.

*) Zul. 80/6938 (1900).

561. **Meier** Josef, led. Eisenbahnarbeiter u. Bauernsohn von Beutelhausen, Gde. Oberaichbach, A.-G Landshut, geb. dort 24.11.80, weg. Körperverl. (D 26).

Amberg 14/1 1903. K. Staatsanwalt.

562. **Sageder** Karl, ca. 21 J. alt, led. Dienstknecht von Schönberg, A.-G. Grafenau, als Zeuge (A 198/02).

Deggendorf 12/1 1903. K. Staatsanwalt.

563. **Segerer** Johann, led. Monteur von Hohenburg, geb. dort 7.3.74, zul. in Waldmünchen, weg. Notzucht (A 329).

Bayreuth 14/1 1903. K. Unt.-Richter.

564. **Betz** Kaspar, led. Schuhmacher von Nürnberg, geb. dort 6.11.82, weg. Unterschlagung (D 5515).

Nürnberg 16/1 1903. Amtsanwalt (Stadt).

565. **Damm** Karl Viktor, led. Holzarbeiter von Kappelwindeck, Bad. A.-G. Bühl, geb. dort 27.2.63, weg. Sachbeschädigung (92).

Bühl (Baden) 3/1 1903. Gr. Amtsgericht.

566. **Heiße** Elisabeth*), led. Näherin, geb. 2.1.81 in Weimar, zul. in Nürnberg, als Zeugin (F 875/02).

Nürnberg 15/1 1903. K. Unt.-Richter III.

*) Zul. Beil. X/1901 (Landesverwiesene).

567. **Heß** August, led. Hausbursche von Rödelheim, Kr. Frankfurt a/Main, geb. 17.3.88 in Herbolzheim, A.-G. Offenheim, weg. Sittlichkeitsvergehen, Körperverl. u. a. (C 3515/3015).

Nürnberg 15/1 1903. Amtsanwalt (Stadt).

568. **Krieger** Anna, geb. Amon, gesch. Taglöhnersfrau u. Hausiererin von Straubing, geb. 16.5.48 in Landshut, weg. Hausfriedensbruchs u. a. (B 4).

Freising 15/1 1903. Amtsanwalt (Stadt).

569. **Lamotte** Hans*), verh. Kaufmann von Bamberg, geb. dort 14.4.74, weg. Berufsbeleidigung u. a. (B 1316).

Nürnberg 15/1 1903. K. Staatsanwalt.

*) Zul. 3/163 (1902).

570. **Mayer** Johann, led. Ausgeber von München, geb. dort 12.7.84, als Zeuge (XIII 878/02);

571. **Ungewitter** Georg, Maler von München, geb. 16.9.74, weg. Körperverl. (XIV 852).

München I 16/1 1903. K. Staatsanwalt.

572. **Martin** Josef, Stallschweizer von Spechbach, weg. Betrugs (536 A 136).

Mosbach (Baden) 11/1 1903. Amtsanwalt I.

Widerrufe.

1893: 12700.
1894: 15737.
1895: 15794.
1898: 1428.
1899: 3085. 5232. 11206.
1900: 1993. 2185. 2928. 4893. 4929. 8880. 9152. 12969.
1901: 1199. 6266 7746 8424.
1902: 306. 594 655. 1526. 1591. 1889. 3211. 3910. 4393. 4672. 4998. 5162. 5503. 5732. 5951. 6559. 7219 7785. 7928. 7951. 7952. 8069. 8086. 8330. 8568. 8596. 8761. 8826. 8904. 8985. 9352. 9410. 9411. 9494. 9508. 9747. 10124. 10127. 10209. 10231. 10303. 10419. 10450 10527. 10528. 10677. 10840. 11052. 11069. 11135. 11242. 11357. 11601. 12166. 12205. 12231. 12304. 12544. 12545. 12651. 12706. 12733. 12750. 12781. 12824.
1903: 11. 115. 136. 147. 159. 166. 262. 279. 287. 292. 293. 300.

Alphabetische Rekapitulation der Namen.

Altmann Anton	514	Gutweniger Katharina	553	Martin Josef	572	Schlegel Johann	538
Asum Johann	505	Heiße Elisabeth	566	Maas Hermann	527	Schmid Johann	539
Auberle Sebastian	549	Heß August	567	Mayer Johann	570	Schramm Christof	519
Bäuml Maria	509	Hochriegel Johann	513	Meier Josef	561	Schwank	536
Betz Kaspar	564	Iberle Peter	550	Mennel Josef	525	Seger Valentin	547
Blum Josef	508	Igl Johann	555	Metwoda Josef	504	Segerer Johann	563
Bruckner Karl	515	Jungbauer Johann	521	Nagel Ferdinand	526	Seidl Wolfgang	560
Christoph Paul Arno	516	Kaiser Betty	543	Neumayer Johann	523	Steghauer Anna	534
Damm Karl Viktor	565	Kohl Kaspar	524	Pampl Ludwig	545	Stichler Wilhelm	530
Dietz Wilhelm	517	Kratzer Christoph	541	Pickl Matthias	510	Streib Leopold Franz	548
Ernst Georg	518	Kratzer Maria	541	Pischel Wilhelm	558	Ungewitter Georg	571
Gschwech Anton	520	Kratzer Martin	554	Preßl Max	559	Vogel Friedrich August	540
Fischer Johann	512	Krieger Anna	568	Primbs Rosina	511	Vogel Thomas	556
Fischer Kaspar	552	Lamotte Hans	569	Primbs Therese	528	Wagner Rosa	507
Gmeinwieser Anton	542	Leistner Wilhelm	557	Prinz Josef	529	Waller Otto	531
Grammer Johann	551	Lipp Ludwig	544	Reiter Matthias	546	Wasserstrom Israel	533
Grumser Rosa	522	Mack Josef	506	Sageder Karl	562	Zechner Ferdinand	532

Dr. Wild'sche Buchdruckerei (Gebr. Parcus) München.

Digitized by Google

№ 9. München, den 22. Januar 1903.

Bayer. Zentral-Polizei-Blatt.

Herausgegeben von der K. Polizei-Direktion München.

Unbekannter Selbstmörder.

573. Der neben abgebildete Mann hat sich am 5.12.1902 nachmittags kurz vor 6 Uhr im Wartsaal 3. Klasse des Rangierbahnhofes zu Lindau durch einen in die rechte Schläfe eindringenden Revolverschuß getötet. Beschreibung des Unbekannten: ungef. 45—50 J., 1,60—1,65 m, ziemlich gut genährt, blonde Haare mit großer, bis zum Hinterkopf reichender Glatze, hohe Stirn, graue Augen, ziemlich große, stumpfe Nase, mittelstarker rötlicher Schnurrbart, graumelierter Stoppelbart. Kleidung: weicher schwarzer Filzhut, weißes, blaßblaugestreiftes Hemd mit gleichfarbigem Umlegkragen, schwarze Krawatte, dunkelbraune Joppe u. Weste, hellgraue Hose, schwarze Socken, Schnürschuhe. Taschen-Inhalt.

1 Schachtel Revolver-Munition, 1 Taschenmesser, 1 schwarzes Portemonnaie mit 23 Pfennig Inhalt, 1 Augenglas mit Futteral, 2 rote Taschentücher, in welche mit weißem Faden der Buchstabe B eingenäht ist, ferner 1 Stück einer schweizerischen Zeitung. Neben der Leiche lag der zur Tat benützte Revolver.

Sachdienliche Mitteilungen zur Feststellung der Persönlichkeit des Unbekannten erbeten (245).

Lindau im Bodensee 16/1 1903.

K. Bezirksamt.

Digitized by Google

Haftbefehle. Die bezeichneten Personen sind an die verfolgenden Behörden — Militärarrestanten an die nächste Militärbehörde (Bezirks-Kommandos ausgeschlossen) — abzuliefern, wenn nicht ausdrücklich andere Bestimmung getroffen ist. Von der Festnahme ist die verfolgende Behörde unverzüglich zu verständigen. Personen, die von einem Orte außerhalb Bayerns nach Bayern zu verbringen sind, sind an die der bayerischen Landesgrenze zunächst gelegene Uebergangsstation zu verbringen.

574. **Almer** Michael*), led. Installateur von Egg, A.-G. Deggendorf, geb. 12.10.73 in Edenstetten, A.-G. Deggendorf, weg. Körperverl. auf Anord. des K. A.-G. München I (E 6867/02).
München I 16/1 1903. Amtsanwalt.

*) Zul. 143/11393 (1902).

575. **Gabel** Isaak, led. Kaufmann von Konstantinopel, geb. dort 1864, weg. Majestätsbeleidigung auf Anord. des K. Ldg. Traunstein, wohin abzuliefern (C 631/02).
Traunstein 16/1 1903. K. Staatsanwalt.

576. **Greiner** Simon, led. Taglöhner von Ottmarshausen, A.-G. Augsburg, geb. 6.4.60 in Westheim, A.-G. Augsburg, weg. Betrugs auf Anord. des K. A.-G. Augsburg. Einl.-Ort: nächstes A.-G.-Ges. (D 4).
Augsburg 16/1 1903. K. Staatsanwalt.

577. **Hackl** Peter, led. Eisenbahnarbeiter von Finsternau, Gde. Mauth, A.-G. Freyung, B.-A. Wolfstein, geb. 1.3.54 in Bergreichenstein, Bez.-H. Schüttenhofen, Böhmen, weg. Betrugs auf Anord. des K. A.-G. Landau a/Isar, wohin abzuliefern (14).
Landau a/I. 16/1 1903. Amtsanwalt.

578. **Jäger** Johann, Hausbursche, geb. 2.4.60 in Augsburg (1,65—1,70 m, untersetzt, schwarze Haare, schwarzer Schnurr-, jetzt vielleicht auch Voll-Bart; schwarzer Hut, dunkler Anzug; vermutlich ohne Gepäck u. Ausweispapiere), weg. Verbr. w. d. Sittlichkeit. Drahtnachricht, vorläufig ohne Zulieferung (2313. D II 39).
Freiburg (Baden) 15/1 1903.
Gr. Staatsanwalt.

579. **Kanzenel** Karl, gesch. Kaufmann von München, geb. dort 6.4.73, weg. Betrugs auf Anord. des K. A.-G. München I (C 5514/02).
München I 19/1 1903. Amtsanwalt.

580. **Kraheberger** Johann Leonhard, Sergeant 9. Komp. 14. Inf.-Rgts., Dienstknecht, geb. 26.11.76 in Leutersbausen, A.-G. Ansbach (1,59 m, mittelstark, dunkelblonde Haare, dunkelblonder Schnurrbart, auf der Brust ein Muttermal in Form eines Dreiecks), weg. Fahnenflucht u. a. Einl.-Ort: Deutschhauskaserne hier (302).
Nürnberg 16/1 1903. K. Gericht der 5. Division.

581. **Müller** Friedrich, evang., led. Gärtner von Salzwedel, Reg.-Bez. Magdeburg, preuß. Provinz Sachsen, geb. dort 13.1.72, Sohn der Gärtnerseheleute Friedrich u. Katharina Müller, letzt. eine geborene Eickemaier, gibt sich fälschlich für den led. Wagner Wilhelm **Pahl**, geb. 29.4.70 in Schönebeck bei Magdeburg aus (31 J., groß, stark, rundes rotes Gesicht, ungepflegter kleiner dunkler Schnurrbart, blinzelt mit den Augen, reibt sich beim Sprechen fortwährend die Hände, sächsischer Dialekt; schwarzer breitrempiger Hut, schmutziger Umleg-Hemdkragen, breite hellkarrierte Krawatte, dunkler abgetragener Ueberzieher, dunkelbraune Hose, Halbschuhe), weg. Verbr. des Diebstahls z. Sch. des Johann Erker, Franz Rebernig, Franz Steiner, Josef Koberger, Franz Weilharter, Eduard Bayer, Aloys Gierlinger u. der Antonie Nobel. Einl.-Ort: hies. Ges. (Anm. d. Red.: Bei der Aufgreifung in Deutschland § 9 u. § 4 des Deutschen R.-Str.-G.-B. zu berücksichtigen.) Zugleich wird die Ausschreibung im B. Z.-B.-Bl. 1902 Nr. 154 Ziff. 12024 gegen Wilhelm **Pahl** hiemit widerrufen (Vr. VIII 899/2).
Salzburg (Oesterr.) 17/1 1903
K. K. Landesgericht, Abt. VIII.

582. **Rittmann** Karl, led. Wagner von Rockenhausen, Pfalz, geb. 8.5.69, weg. Beleidigung. Einl.-Ort: nächstes Ges. (979);

583. **Zimmermann** Otto, nennt sich Karl, Maurer, geb. 1.1.83 in Frankenhain, Thüringen, w. Körperverl. Einl.-Ort: hies. A.-G. (1329).
Obermoschel 17/1 1903. Amtsanwalt.

584. **Schäffer** Ludwig Johann, Kanzlist von Klagenfurt, Kärnten, geb. 19.8.77, weg. Unterschlagung auf Anord. des K. A.-G. München I. Einl.-Ort: Ges. an der Gruftstr hier (XIV 13).
München I 17/1 1903. K. Staatsanwalt.

585. **Schmidt** Johann, Taglöhner von Röttenbach am Steigerwald, A.-G. Herzogenaurach, B.-A. Höchstadt a/Aisch, geb. 7.11.57, weg. Bedrohung auf Anord. des K. Ldg. Fürth. Einl.-Ort: nächstes Ges. Drahtnachricht (C 980).
Fürth 16/1 1903. K. Staatsanwalt.

586. **Schneider** Franz, früherer Stationsgehilfe, geb. 28.2.79 in Büdesheim, Kr. Bingen, Hessen (1,65—1,70 m, schmächtig, schwarze Haare, Anflug von Schnurrbart; schwarzer weicher Filzhut, Stehkragen, hellgrauer Ueberzieher, dunkler Anzug), weg. Diebstahls u. Unterschlagung (2556. D IV 5113).
Mannheim (Baden) 12/1 1903.
Gr. Staatsanwalt.

587. **Sukdol** Johann*), Kommis, geb. 30.1.87 in Habří, Bez.-H. Budweis (Budějovice), Böhmen, wg. Betrugs auf Anord. des K. A.-G. Passau (B 15[illegible].
Passau 17/1 1903. Amtsanwalt (Land).

*) Zul. 158/12285 (1902).

588. **Thieme** Paul, led. Schreiner von Kamenz, Sächs. Kr.-H. Bautzen, geb. dort 15.1.73, weg. Körperverletzung auf Anord. des K. A.-G. München I (E 5795/02).
München I 17/1 1903. Amtsanwalt.

589. **Toletti** Wolfgang, led. Zimmermann, geb. 22.10.80 in Pürgen, A.-G. Landsberg a/L., weg. Diebstahls auf Anord. des K. A.-G. Reichenhall, wohin abzuliefern (642/02).
Bad Reichenhall 17/1 1903. Amtsanwalt.

590. **Vandella** Gustav (angeblich), Handelsreisender von St Goar, preuß. Rheinprov. (25—30 J., 1,65 bis 1,68 m, blonde Haare, blaue Augen, blonder Schnurrbart, schwarze Zähne, rheinländischer Dialekt; schwarzer steifer Filzhut, gelbbrauner Havelock, Stehkragen mit umgelegten Ecken, dunkelblaue Joppe, braune gestreifte Hose, Gamaschen; trägt einen Gardinenschützer als Muster bei sich), weg. Betrugs. Einl.-Ort: hies. A.-G.-Ges. (558).
Stockach (Baden) 16/1 1903. Gr. Amtsgericht.

Digitized by Google

591. **Tischer** Friedrich Wilhelm, Taglöhner, Kolporteur u. Schriftsetzer von Wolfswinkel, zul. in Bruchsal (37 J., 1,70 m, schlank, schwarze Haare, ein Auge fehlt), weg. Körperverletzung. Einl.-Ort: hies. Amtsgef. (1443).
Bruchsal (Baden) 12/1 1903. Gr. Amtsgericht.

*) Zul. 33/2529 (1901).

592. **Steinleitner** Georg, led. Oekonomensohn u. Pferdehändlersgehilfe von Sandbach, A.-G. Passau, geb. dort 6.12.71, weg. versuchter Gefangenenbefreiung auf Anord. des K. A.-G. München I. Einl.-Ort: Ges. an der Gruftstr. hier (X 1032/02).
München I 19/1 1903. K. Staatsanwalt.

593. **Strohmer** Johann, Taglöhner von Sassendorf, A.-G. Scheßlitz, B.-A. Bamberg I, geb. dort 11.4 75 (ungef. 1,70—1,75 m, stark gebaut, rote Haare, bartlos, im Oberkiefer nur 1 Zahn; schwarzer weicher Filzhut, schwarzer Tuchanzug; Regenschirm), weg. Diebstahlsversuchs u. a. auf Anord. des K. A.-G. Hollfeld. Einl.-Ort: nächstes A.-G.-Ges. (C 18).
Bayreuth 16/1 1903. K. Staatsanwalt.

594. **Zeller** Josef*), led. Stallschweizer von Tafertshofen, A.-G. Babenhausen, B.-A. Illertissen, geb. dort 13.3.64 (Narbe auf der Stirn, ein Fuß krumm), weg. Betrugs i. R. auf Anord. des K. A.-G. Mindelheim, wohin abzuliefern (C 818).
Memmingen 14/1 1903. K. Staatsanwalt.

*) Zul. 4/217 (1903).

595. **Eäkerboeven** Nikolaus, led. Kaufmann von Rotterdam, Niederlande, geb. dort 28.6.64, weg. Urkundenfälschung u. Betrugs auf Anord. des K. A.-G. Dürkheim a/H. Einl.-Ort: nächstes A.-G.-Ges. (C 28).
Frankenthal 16/1 1903. K. Staatsanwalt.

596. **Geislinger** Josef, Inf. der 12. Komp. K. 3. Inf.-Rgts., Schuhmacher, geb. 14.12.81 in Münchshöfen, Gde. Niederschneiding, A.-G. Straubing (1,65 b m, untersetzt, blond, Bartanflug, spitze Nase, im linken Oberschenkel Bißnarben), wegen Fahnenflucht. Einl.-Ort: hies. Mil.-Arrestanstalt (28 I).
Augsburg 17/1 1903.
Gericht der 2. Division.

597. **Machold** Franz, led. Schreiner von Großbreitenbach, Kr. Gehren, Schwarzburg-Sondershausen, geb. dort 1.2.74, weg. Fahrraddiebstahls (erscheint als der Dieb des im B. Z.-P.-Bl. 1903 Nr. 4 Ziff. 248 ausgeschriebenen Fahrrades) auf Anord. des K. A.-G. Rothenburg o/Tbr. Einl.-Ort: nächstes A.-G.-Ges. (B 809).
Ansbach 14/1 1903. K. Staatsanwalt.

Zum Strafvollzuge ist zu verhaften:

598. **Böhm** Karl, verh. Zimmermann von Freising, geb. dort 29.6.68; Urt. v. 19.6.1902: weg. Kuppelei 3 Wochen Ges. Einl.-Ort: nächstes Ldg.-Ges. (A 511).
München I 15/1 1903. K. Staatsanwalt.

Ausforschungen.

599. **(Einmietdieb.)** Unbekannter, welcher sich als Kurt **Hartmann**, früheren Seesoldaten, welcher das Telegraphen- od. Post-Examen machen wolle, od. als Karl **Sanders** von Donauwörth, möglicherweise auch als Eduard **Blind** von Straßburg ausgab, wahrscheinlich jedoch mit dem von der K. Staatsanwaltschaft Memmingen weg. gleichen Vergehens im B. Z.-P.-Bl. 1902 Nr. 163 Ziff. 12746 zur Ausforschung u. von der K. Staatsanwaltschaft Augsburg im B. Z.-P.-Bl. 1903 Nr. 6 Ziff. 377 weg. Diebstahls zur Verhaftung ausgeschriebenen **Tröger** Karl, led. Schreiner von Lechhausen, A.-G. Friedberg, geb. dort 20.6.78, identisch ist (ungef. 24 J., 1,68 m, blaß, schwarze Haare, ziemlich starker, gut gepflegter, aufwärts gedrehter Schnurrbart; schwarz. Filzhut mit schmalem Band, grauer Ueberzieher, Stiefeletten u. Galoschen) hat am 6.1.1903 in Ulm seiner Vermieterin außer einem Ueberzieher, welchen er sodann versetzt hat, 1 goldenen Ehering, gez. „K. R. 21.5.99" im Wert von 12 ℳ u. 1 goldenen Herrenring mit rotem Stein im Wert von 6 ℳ entwendet (113). Anm. d. Red.: Siehe auch B. Z.-P.-Bl. 1902 Nr. 158 Ziff. 12292.
Ulm (Württ.) 14/1 1903. K. Staatsanwalt.

600. **(Betrüger.)** Unbekannter, angebl. Alexander **von Wolf** aus Riga in Finnland (?), welcher Visitenkarten auf diesen Namen vorzeigte u. angab, Theologie studiert zu haben (anfangs der 30er Jahre, mittelgroß, schmales hageres bleiches Gesicht, blonde Haare, blondes Schnurrbärtchen, spricht deutsch mit russischem Akzent, auffallend unstetes Benehmen, als ob er nicht normal wäre; schwarzer Filzhut, brauner Havelock, nach anderer Beschreibung Ueberzieher, schwarzer Gehrock, schwarze Weste, dunkle Hose, brauner Gehstock mit geschnitztem, ein Schweinchen darstellendem Griff) hat am 7.1.1903 in Kronach verschiedene Betrügereien verübt (56).
Kronach 17/1 1903. Amtsanwalt.

601. **(Eisenbahndiebstahl.)** Am 19.11.1902 wurden in dem von Frankfurt a. M. her in Aschaffenburg um 10 Uhr 53 Min. vormitt. ankommenden Zuge in einem Coupé IV. Kl. 2 Damen-Remontoiruhren (wovon eine in Aschaffenburg verkauft wurde) mit Kette (um den Hals zu tragen; gelb mit blauen Steinchen besetzt) u. 1 gold. Armreif gestohlen. Verdächtig ein Frauenzimmer (Ausschlag im Gesicht, Verband an der linken Hand; schwarzer Hut mit Straußenfedern, Schleier, Pelzkragen, langes, helles Jackett), welche von Wiesbaden, wo es in Stellung war, nach Lichtenfels fuhr u. von da nach Coburg weiterreisen wollte (B 1075).
Aschaffenburg 12/1 1903. Amtsanwalt (Land).

602. **Fahrrad** „Allright" (Fabr.-Nr. 62430, Freilauf mit Rücktrittbremse) wurde im September 1902 in Miesbach gestohlen (D 44).
München II 17/1 1903. K. Staatsanwalt.

603. **(Schwindlerpaar.)** Den in Nr. 154/12029 1902 ausgeschriebenen angebl. Bahnarbeitersehe-leuten Josef u. Magdalena **Baumgartner** wolle von Armenpflegschaftsräten, Ortspolizeibehörden u. Gendarmeriestationen der auf den Namen Josef Baumgartner von Blossersberg lautende Heimatschein abgenommen u. dieser Schein anher gesendet werden (245).
Viechtach 10/1 1903. K. Bezirksamt.

604. **Groll** Johannes (angeblich), Möbelpacker von Bayreuth in Ob.-Franken (40—45 J., 1,60 bis 1,65 m, korpulent, volles frisches Gesicht, mittelstarker blonder Schnurrbart, fränkischer Dialekt), weg. Diebstahls verübt dadurch, daß er in der Nacht vom

8. auf 9.1.1903 im Gasthaus zur „Neuen Post" in Ulm einem anderen Logiergast dessen fast neue schwarze Zugstiefel (Oberleder aus einem Stück, die Sohlen aus englisch rotem Leder) im Wert von 14 ℳ 50 ₰ entwendete. Festnahme u. Drahtnachricht (73).

Ulm (Württ.) 16/1 1903. K. Staatsanwalt.

605. **Kronawitter** Anton, Metzger u. Bräuer von Dingolfing, geb. 3.5.61 in Moosthenning, A.-G. Dingolfing, erschwindelt Reiseunterstützungen, läßt sich Schuhe geben, um solche wieder zu verkaufen. Ersatz wird verweigert.

Dingolfing 17/1 1903. Stadtmagistrat.

Um Ermittlung und Bekanntgabe des Aufenthalts nachbezeichneter Personen wird ersucht:

606. **Maikus** Franz, led. Schlosser von Wien, geb. dort 1882 (1,70 m, untersetzt, breitschulterig, längliches frisches Gesicht, rote Haare, hellblonde Augenbrauen, Anflug von rotem Schnurrbart, gute Zähne, O-Beine, Wiener Dialekt; schwarzer Filzhut, Havelock aus Kamelhaarloden, hellgrauer Jackett-Anzug, Zugstiefel), weg. (Fahrrad-)Diebstahls (C 1077).

Kempten 9/1 1903. K. Staatsanwalt.

607. **Paulus** Johann*), verh. Asphalteur, geb. 6.1.74 in Töging, A.-G. Beilngries, weg. Unterschlagung (A 266/02).

Ansbach 15/1 1903. Amtsanwalt (Stadt).

*) Zul. 107/8333 (1902).

608. **Rupprecht** Dionys, led. Bahnarbeiter von Altenbeuern, A.-G. Rosenheim, geb. 11.4.70 in Holzham, Gde. Altenbeuern, weg. Körperverl (F 24).

München II 15/1 1903. K. Staatsanwalt.

609. **Spitz** Josef, Uhrmacher von Königsberg (Ujbánya), Komitat Bars, Ungarn, geb. dort 10.3.81, weg. Betrugs (XI 864/01).

München I 16/1 1903. K. Staatsanwalt.

610. **Vogginger** Andreas*), Brunnenmacher von Unterfrauenholz, Gde. Ettling, A.-G. Landau a/Isar, als Zeuge (IV 149).

Landshut 15/1 1903. K. Staatsanwalt.

*) Zul. 46/3470 (1902).

611. **Wagner** Josef, led. Eisenbahnarbeiter von Graisbach, A.-G Monheim, B.-A. Donauwörth, geb. 24.6.71 in Westendorf, A.-G. Wertingen, weg. Körperverletzung (D 941).

Augsburg 15/1 1903. K. Staatsanwalt.

612. **Bauer** Albert, led. Schneider von Nördlingen, geb. dort 13.1.78, weg. Unterschlagung (B 107);

613. **Rauch** Martin, Buchdrucker von Weilheim, geb. dort 24.10.82, weg. Körperverl. (D 5561/02).

München I 15/1 1903. Amtsanwalt.

614. **Bauer** Ludwig, led. Bader von Kirchenlaibach, A.-G. Weidenberg, B.-A. Bayreuth, geb. dort 1.8.67, entzieht sich der Polizeiaufsicht.

Bayreuth 15/1 1903. K. Bezirksamt.

615. **Behnke** Julius, led. Schachtmeister von Rosenfelde in Pommern, Kr. Regenwalde, Rgb. Stettin, geb. dort 15.1.70, weg. Unterschlagung (C 1091).

Zweibrücken 15/1 1903. K. Staatsanwalt.

616. **Schultheis** Otto, Pharmazeut von Nürnberg, geb. 6.6.69 in Straubing, als Zeuge (C 1152).

Würzburg 16/1 1903. K. Staatsanwalt.

617. **Weller** Babette, Dienstmagd, geb. 29.7.79 in Hüttingen, als Zeugin (3318. D IV 2920).

Mannheim (Baden) 14/1 1903. Gr. Staatsanwalt.

618. **Grätz** Rosina, led. Fabrikarbeiterin von München, geb. 18.12.75 in Gauting, A.-G. Starnberg, als Zeugin (X 500/02).

München I 19/1 1903. K. Staatsanwalt.

619. **Kimpfler** Eugen, 28 J. alt, led. Handlungs-Commis von Unterurbach, O.-A. Waldsee, als Zeuge (A 440/02).

Memmingen 16/1 1903. Amtsanwalt (Stadt).

620. **Lauer** Thomas, led. Buchhalter von Retzstadt, A.-G. Karlstadt, geb. 15.5.78 in München, weg. Unterschlagung (XI 1071).

München I 18/1 1903 K. Staatsanwalt.

621. **Schulz** Hermann Otto Paul, led. Kaufmann von Trachenberg, Kr. Militsch, Preuß.-Schlesien, geb. dort 11.5.57, z. Zt. auf Wanderschaft, als Zeuge (C 31).

Eichstätt 18/1 1903. K. Staatsanwalt.

Widerrufe.

1900: 1024. 6537.
1901: 4162. 4310. 13029.
1902: 684. 3691. 3931. 5114. 5396. 5453. 5454. 5976. 6148. 6302. 7899. 7902. 7933. 8313. 8656. 9449. 9565. 9614. 10042. 10190. 10551. 10669. 10914. 10915. 10926. 11300. 11301. 11492. 11493. 11949. 12005. 12024. 12059. 12071. 12170. 12225. 12327. 12475. 12489. 12490. 12683. 12757. 12865.
1903: 7. 36. 37. 38. 129. 154. 175. 195. 224. 228. 232. 234. 257. 297. 301. 317. 446.

Alphabetische Rekapitulation der Namen.

Almer Michael	574	Groll Johannes	604	Paulus Johann	607	Strohmer Johann	593
Bauer Albert	612	Hackl Peter	577	Rauch Martin	613	Sukool Johann	587
Bauer Ludwig	614	Hartmann Kurt	599	Rittmann Karl	582	Thieme Paul	588
Baumgartner Josef	603	Jäger Johann	578	Rupprecht Dionys	608	Toletti Wolfgang	589
Baumgartner Magdal.	603	Kanzenel Karl	579	Sanders Karl	599	Träger Karl	599
Böhm Karl	598	Kimpfler Eugen	619	Schäffer Ludwig Joh.	584	Vandella Gustav	590
Behnke Julius	615	Kraheberger Joh. Lnhd	580	Schmidt Johann	585	Vogginger Andreas	610
Blind Eduard	599	Kronawitter Anton	605	Schneider Franz	586	Wagner Josef	611
Discher Friedr Wilh	591	Lauer Thomas	620	Schultheis Otto	616	Weller Babette	617
Gabel Isaak	575	Machold Franz	597	Schulz Herm. Otto P.	621	Wolf Alexander von	600
Geislinger Josef	596	Maikus Franz	606	Säkerboeven Nikolaus	595	Zeller Josef	594
Greiner Simon	576	Müller Friedrich	581	Spitz Josef	609	Zimmermann Otto (Karl)	583
Grätz Rosina	618	Pahl Wilhelm	581	Steinleitner Georg	592		

Dr. Wild'sche Buchdruckerei (Gebr. Parcus) München.

München, den 24. Januar 1903.

Bayer. Zentral- Polizei - Blatt.

Herausgegeben von der K. Polizei-Direktion München.

Haftbefehle. Die bezeichneten Personen sind an die verfolgenden Behörden — Militärarrestanten an die nächste Militärbehörde (Bezirks-Kommandos ausgeschlossen) — abzuliefern, wenn nicht ausdrücklich andere Bestimmung getroffen ist. Von der Festnahme ist die verfolgende Behörde unverzüglich zu verständigen. Personen, die von einem Orte außerhalb Bayerns nach Bayern zu verbringen sind, sind an die der bayerischen Landesgrenze zunächst gelegene Uebergangsstation zu verbringen.

622. **Abel** Georg, led. Bahnarbeiter von Günthersdorf, Gde. Aufham, A.-G. Pfaffenhofen, geb. dort 31.3.62, weg. Diebstahls auf Anord. des K. Ldg. Weiden, wohin abzuliefern (808).
Weiden 19/1 1903. K. Staatsanwalt.

623. **Bührlen** Leopold, led. Schreiber von Ettal, A.-G. Garmisch, geb. dort 7.7 82, weg. Unterschlagung auf Anord. des K. A.-G. Weilheim. Einl.-Ort: Gef. an der Baaderstr. hier (C 42).
München II 17/1 1903. K. Staatsanwalt.

624. **Bruckmann** Matthias, led. Taglöhner von München, geb. dort 23 7.68, weg. Hausfriedensbruchs u. a. (5262).
Augsburg 14/1 1903. Amtsanwalt (Stadt).

625. **Eichlinger** Anna*), led. Näherin von Ingolstadt, geb. dort 16.7.83, weg. Betrugs u. a. (E 33);
626. **Erdmannsdörfer** Josef, led. Packer von München, geb. dort 15.1.86, weg. Verbr. w. d. Sittlichkeit (E 942), beide auf Anord. des K. A.-G. Nürnberg. Einl.-Ort: Nürnberg.
Nürnberg 20/1 1903. K. Staatsanwalt.

*) Zul. 162/12649 (1902).

627. **Fleischmann** Regina, led. Arbeiterin von Hüttendorf, A.-G. Erlangen, geb. 3 2.83, weg. Diebstahls auf Anord. des K. A.-G. Erlangen. Einl.-Ort: nächstes Ger.-Gef. Drahtnachricht (635 d).
Fürth 17/1 1903. K. Staatsanwalt.

628. **Frei** Adolf*), led. Schreiner, geb. 14.4.77 in Lengenfeld, Bad. B.-A. Meßkirch, welcher an Stelle der Einschaffung in ein Arbeitshaus sich in die Arbeiterkolonie Simonshof begeben sollte, dieser Anordnung aber keine Folge geleistet hat, behufs Einschaffung in das Arbeitshaus Rebdorf (4164).
Neustadt a/Saale 19/1 1903. K. Bezirksamt.

*) Zul. Beil. IV/1901 (Landesverwiesene).

629. **Hiller** Albert, Paradies-Wirt u. Schweinehändler, zuletzt in Riedlingen, Württ (38 J., mittelgroß, gelbes Gesicht, schwarze Haare, schwarzer Schnurrbart; gut gekleidet), weg. betrüg. Bankrotts. Einl.-Ort: hies. A.-G.-Gef.
Riedlingen (Württ.) 20/1 1903. K. Amtsgericht.

630. **Johann** Balthasar, led. Gewehrfabrikarbeiter von Eusserthal, A.-G. Annweiler, B.-A. Bergzabern, geb. 7.6.70 in Paris, weg. Fahrraddiebstahls auf Anord. des K. A.-G. Amberg. Einl.-Ort: nächstes A.-G. (D 683).
Amberg 20/1 1903. K. Staatsanwalt.

631. **Greis** Magdalena (führt auch den Namen **März**), Taglöhnersfrau von Aigelsbach, A.-G. Mainburg, geb. 16.4.73,
632. **Kollinger** Franziska*) (führt auch die Namen **Weinkast** u. **Weingast**), led. Fabrikarbeiterin von Kirchberg im Walde, A.-G. Regen, geb. 10.12.78,
633. **Obertshauser** Michael (führt auch die Namen **Weinkast** u. **Weingast**), led. Maurer von Zielheim, A.-G Schwandorf, B.-A Burglengenfeld, geb. 14.8.81, sämtliche weg. Betrugs u Urkundenfälschung auf Anord. des K. A.-G. München I. Einl.-Ort: Gef. am Anger hier (XIII 822/02).
München I 20/1 1903. K. Staatsanwalt.

*) Siehe Ziffer 660 dieser Nummer.

634. **Lohe** Anton, led. Maurer, geb. 1879 in Udine, Italien, weg. Betrugs auf Anord. des K. A.-G. Laufen (L. 1218/02).
Laufen 19/1 1903. Amtsanwalt.

635. **Lossego** Josef*), 25 J., led. Taglöhner von Revine Lago, Prov. Treviso, Italien, weg. Körperverletzung. Einl.-Ort: hies. Amtsgef. (240).
Weinheim (Baden) 8/1 1903. Gr. Amtsgericht.

*) Zul. 115/9885 (1899).

636. **Putzenberger** Josef, getr. leb. Schmied von Sandbach, A.-G. Passau, geb. 9.10.52 in Eben, Gde. Sandbach, weg. Unterschlagung auf Anord. des K. A.-G. Landau a/Isar, wohin abzuliefern (25).
Landau a/I. 20/1 1903. Amtsanwalt

637. **Rehm** Georg, Aktuar, geb. 12.11.82 in Kirchheim, Bad. A.-G. Heidelberg (1.75 m, schlank, rundes blasses Gesicht, dunkelblonde Haare, blaue Augen, schwacher blonder Schnurrbart, an der rechten Hand fehlen Mittel-, Gold- u Zeigefinger; weicher runder schwarzer Filzhut, langer, gelblich-grauer Ueberzieher), weg. Amtsunterschlagung. Drahtnachricht, vorläufig ohne Zulieferung (4829. D III 240).
Mannheim (Baden) 20/1 1903.
Gr. Staatsanwalt.

638. **Schenk** Eduard, led. Dienstknecht von Vollstadt, A.-G. Nördlingen, geb. dort 17.10.71, weg. Betrugs auf Anord. des K. A.-G. Augsburg. Einl.-Ort: hies. Unt.-Gef. (B 1338/02).
Augsburg 16/1 1903. K. Staatsanwalt.

639. **Schnitzler** Josef*), 17 J., Dienstbube von Dietenheim, Württ., A.-G. Laupheim, weg. schweren Diebstahls. Einl.-Ort: hies. A.-G.-Gef.
Laupheim (Württ.) 19/1 1903. K. Amtsgericht.

*) Zul. 95/7364 (1901).

Digitized by Google

640. **Danninger** Josef*), led. Schäfer, angebl. von Peterskirchen i. Niederösterr. (In Oesterreich existiert nur 1 Ort namens Peterskirchen, welcher in der Bez.-H. Ried, Oberösterr., gelegen ist; Anm d. Red.), geb. dort 2.2.60 (soll auch die Namen Wilhelm **Müller** u. **Bachmaier** führen), weg. Bedrohung auf Anord. des K. A.-G. Wasserburg. Einl.-Ort: nächstes Ges. (A 593).
Traunstein 21/1 1903. K. Staatsanwalt.

*) Zul. 93/7196 (1901).

641. **Eiffländer** Heinrich, led. Handschuhmacher von Erlangen, geb. 7.5.57, weg. Unterschlagung auf Anord. des K. A.-G. Erlangen (C 52);

642. **Streng** Friedrich, Arbeiter von Unterampfrach, A.-G. Feuchtwangen, geb. 12.10.84 in Tauberscheckenbach, A.-G. Rothenburg o. Tbr., weg. Untreue auf Anord. des K. A.-G. Fürth (975 b/02). Einl.-Ort f. beide: nächstes Ges. Drahtnachricht.
Fürth 19/1 1903. K. Staatsanwalt.

643. **Reutner** Christian, verh. Bäcker von Bolheim, Württ. O.-A. Heidenheim, geb. dort 21.10.69, weg. Beleidigung auf Anord. des K. A.-G. München I (C 7015/02).
München I 21/1 1903. Amtsanwalt.

644. **Koch** Friedrich, Maurer von Witten, Kr. Bochum, Rgb. Arnsberg, geb. 28.7.81, weg. Diebstahls. Einl.-Ort: Ges. am Anger hier (VIII 54);

645. **Schopper** Franz, Steinmetz von Wotzdorf, A.-G. Passau, geb. 4.4.74, weg. Betrugs i. R. (XII 29);

646. **Wich** Hartmann Karl, led. Uhrmacher von Ettlingen, Baden, geb. 24.11.81, weg. Unterschlagung u. Betrugs (IX 1013/02). Einl.-Ort f. beide: Ges. an der Gruftstr hier. Sämtliche auf Anord. des K. A.-G. München I.
München I 21/1 1903. K. Staatsanwalt.

647. **Kraft** Wilhelm, Trainsoldat 3. Train-Bat., Kaufmann, geb. 19.6.83 in Ingolstadt (1,64 m, untersetzt, dunkelbraune Haare, Narbe am Hinterkopf, große Nase, kleiner Mund), weg. Fahnenflucht. Einl.-Ort: Deutschhaus-Ges. hier (323).
Nürnberg 19/1 1903. K. Gericht der 5. Division.

648. **Ried** Christine, led. Dienstmagd, geb. 18.3.74 in Gommersheim, A.-G. Edenkoben, Pfalz, weg. Diebstahls u. a. auf Anord. des K. A.-G. Ludwigshafen a/Rh. Einl.-Ort: nächstes A.-G.-Ges. Drahtnachricht (A 1678/02).
Frankenthal 20/1 1903. K. Staatsanwalt.

649. **Schmidt** Peter Karl, Hausbursche, geb. 1.9.81 in Kürenz bei Trier, Preuß. Rheinprovinz (1,69 m, schlank, längliches frisches Gesicht, braune Haare, niedere Stirn, braune Augen, spitze Nase, blonder Schnurrbart, gesunde Zähne, breites Kinn; schwarzer steifer Hut, blaues Jackett, schwarze Weste u. Hose; zieht mit Messebesuchern umher), wegen Diebstahls. Drahtnachricht, vorläufig ohne Zulieferung (1550. A I 997).
Heidelberg (Baden) 17/1 1903.
Gr. Staatsanwalt.

650. **Steinmann** Christian, Gipser u. angeblicher Maschinenreisender von Rietenau, Württ. A.-G. Backnang, als Zuhälter bezeichnet (40 J., ungef. 1,74 m, kräftig gebaut, starker schwarzer zugespitzter Vollbart, schwäbischer Dialekt; gut gekleidet), weg. Straßenraubes (mit 800—900 ℳ Beute).
Heilbronn (Württ.) 17/1 1903. K. Unt.-Richter II.

651. **Baltl** Anton, led. Taglöhner von Laufen (Ljubno), Ger.-Bez. Oberburg (Gornji Grad), Bez.-H. Cilli, Steiermark, geb. 4.6.83 in Penzberg, Gde. St. Johannisrain, A.-G. Weilheim, weg. Sachbeschädigung auf Anord. des K. A.-G. Miesbach, wohin abzuliefern (D 1066/02).
München II 20/1 1903. K. Staatsanwalt.

652. **Zechner,** geb. Ziegner, Maria, Ehefrau des Damenschneiders Ferdinand Zechner (siehe B. Z.-P.-Bl. 1903 Nr. 8 Ziff. 532), geb. 10.11.67 in Rottenmann, Steiermark, weg. Unterschlagung. Drahtnachricht, vorläufig ohne Zulieferung (1386. A I 39).
Heidelberg (Baden) 17/1 1903.
Gr. Staatsanwalt.

653. **Benz** Paul, led. Taglöhner, geb. 25.1.79 in Berndorf, Oesterr., weg. Verbr. w. d. Sittlichkeit. Einl.-Ort: nächstes Amtsger. (235).
Darmstadt (Hessen) 18/1 1903.
Gr. Staatsanwalt.

654. **Buchwieser** Johann, led. Maler von Berneried, A.-G. Weilheim, geb. dort 25.1.78, weg. Zuhälterei auf Anord. des K. Ldg. München I. Einl.-Ort: Ges. am Anger hier (III 832/02).
München I 22/1 1903. K. Staatsanwalt.

655. **Haas** Adam, Taglöhner von Hösbach, A.-G. Aschaffenburg, geb. dort 26.8.77, w. Sachbeschädigung auf Anord. des K. A.-G. Aschaffenburg. Einl.-Ort: hies. Ldg.-Ges. (B 1085/02).
Aschaffenburg 20/1 1903. Amtsanwalt B.

656. **Pförtner** Johann, led. Metzger von Unterwindsberg, Gde. Oberndorf, A.-G. Lauf, B.-A. Hersbruck, geb. dort 14.3.60, weg. Betrugs u. a. auf Anord. des K. A.-G. Lauf. Einl.-Ort: Nürnberg (C 4).
Nürnberg 19/1 1903. K. Staatsanwalt.

657. **Schäfer** Johann Karl, led. Feilenhauer von Frankenthal (Pfalz), geb. dort 23.9.54, weg. Betrugs i. R. auf Anord. des K. A.-G. Annweiler. Einl.-Ort: nächstes A.-G.-Ges. (B 1798/02).
Frankenthal 21/1 1903. K. Staatsanwalt.

658. **Singer** (auch **Heim**) Johann, verh. Taglöhner von Naßberg, A.-G. Passau, geb. 14.11.61 in Scherleinsöd, Gde. Lämmersdorf, A.-G. Wegscheid, weg. Betrugs auf Anord. des K. Ldg. Passau. Einl.-Ort: hies. Ldg.-Ges. (C 30).
Passau 22/1 1903. K. Staatsanwalt.

659. **Walther** Georg, led. Schreiner von Bernlohe, A.-G. Roth a/Sand, B.-A. Schwabach, geb. dort 14.6.82, weg. erschw. Körperverl. auf Anord. des K. A.-G. Schwabach (442).
Schwabach 16/1 1903. Amtsanwalt (Stadt).

Zum Strafvollzuge sind zu verhaften:

660. **Kollinger** Franziska*), led. Dienstmagd von Kirchberg im Wald, A.-G. Regen, geb. 10.12.80 in Bichlstein, Gde. Oberaign, A.-G. Grafenau; Urt. v. 13.9.1902; weg. Hehlerei 3 Wochen Ges. Einl.-Ort: nächstes Ldg.- od. Strafvollstreckungs-Ges. (B 787).
München I 19/1 1903. K. Staatsanwalt.

*) Siehe Ziffer 632 dieser Nummer.

661. **Moritz** Karl, led. Musiker u. Humorist von Nürnberg, geb. dort 7.9.81; Urt. v. 9.8.1902: weg. Unterschlagung 10 Tage Ges. event. 30 ℳ Einl.-Ort: nächstes Ldg.-Ges. (257).
Würzburg 18/1 1903. K. Staatsanwalt.

Digitized by Google

662. **Dederer** Bernhard Christian Friedrich, Bierführer, geb. 15.5.64 in Goldbach, Gde. Waldenburg bei Oehringen, Württ.; Urt. des Gr. Ldg. Mannheim vom 14.4.1891: weg. Gefährdung eines Eisenbahntransportes 4 Monate Gef. Drahtnachricht, ohne Zulieferung (4321. E 175/91).
Mannheim (Baden) 17/1 1903.
Gr. Staatsanwalt.

Ausforschungen.

663. **(Vermißt.) Jäger** Theodor Wilhelm, Gärtner von Gernsbach, Bad. B.-A. Rastatt (29 J., 1,70 m, blonde Haare, auf der linken Seite des Hinterkopfes eine Narbe, kleiner blonder Schnurrbart; helle Joppe, schwarze Weste, schwarze Hose, Zugstiefel) wird seit 22.12.1902 vermißt; er hat vermutlich den Tod in der (in den Rhein mündenden) Murg bei Gernsbach durch Ertrinken gefunden. Bei Auffindung einer auf die Beschreibung des Jäger passenden, etwa im Rhein geländeten Leiche Nachricht erbeten (3676. D 4359).
Karlsruhe (Baden) 18/1 1903.
Gr. Staatsanwalt.

664. **Gestohlen** wurden am 25.12.1902 im Café Kaiserhof zu Stuttgart: 1 braungrauer Gummimantel mit schwarzem Samtkragen, zwei Reihen Hornknöpfen u. grün- u. rotkarriertem Futter, 1 rotseidenes Tuch, 1 Paar Manschetten mit goldenen Manschetten-Knöpfen (Klappverschluß, auf jedem Knopf ein Fuchskopf eingraviert), 1 Auslandspaß u. 1 Militärschein, ausgestellt auf Milan **Stojanovits** aus Prokuplje in Serbien, mit welchen Papieren der Dieb vielleicht sich legitimiert. Verdächtig ein Mann: 30—32 J., mittelgroß, mageres Gesicht mit hervortretenden Backenknochen, blonde Haare, tiefliegende Augen, starker blonder Schnurrbart, bayer. Dialekt. Festnahme u. Drahtnachricht (383).
Stuttgart (Württ.) 16/1 1903. K. Staatsanwalt.

665. **Unbekannter Betrüger,** angebl **Schmalhofer** Ludwig von Oberergoldsbach (A.-G. Rottenburg i. Niederbayern), geb. 21.4.79, von Gewerbe Schuhmacher (ungef. 30 J., mittelgroß, schmächtig, mageres blasses Gesicht, dunkles Schnurrbärtchen; schwarzer weicher Filzhut, weißer Gummi-Stehkragen, lange schwarze Krawatte, schwarzblaue Kammgarnjoppe, schwarze Hose, schlechte Schuhe, sog. Hakelstock) ist anfangs Januar 1903 von Reichertsheim, A.-G. Haag (an der Straße zwischen Haag u. Mühldorf) nach Verübung mehrerer Betrügereien flüchtig gegangen. Festnahme (D 20).
München II 19/1 1903. K. Staatsanwalt.

666. **(Betrüger.)** Ein angebl. Alexander **von Wolf***) aus Riga in Rußland (ungef. 30 J., blonder Schnurrbart; grünkarrierter Anzug, brauner Kaisermantel) hat anfangs Januar 1903 in Erlangen Betrügereien verübt. Zuletzt wurde er in Pfaffenhofen a/Ilm gesehen. Festnahme u. Drahtnachricht (C 36).
Fürth 20/1 1903. K. Staatsanwalt.

*) Siehe 9/600 (1903).

Um Ermittlung und Bekanntgabe des Aufenthalts nachbezeichneter Personen wird ersucht:

667. **Doll** Balthasar, led. Taglöhner von München, geb. dort 5.1.63, weg. Betrugs u. a. (IV 897. 963/02);
668. **Reindl** Gregor, Modellsteher u. Metzger von München, geb. dort 25.7.76, weg. Diebstahls (VI 1139).
München I 14/1 1903. K. Staatsanwalt.

669. **Braunbeck** Matthias*), led. Taglöhner von Panzing, A.-G. Eggenfelden, geb. 30.6.81 in Massing, A.-G. Eggenfelden, weg. Sachbeschädigung u. a. (C 1738/01);
670. **Decker** Joh., led. Dienstknecht von Schwaben, A.-G. Ebersberg, geb. 13.10.82 in Poing, A.-G. Ebersberg, weg. Betrugs u. a. (E 87);
671. **Müller** Matthias, led. Buchbinder von St. Gerold, Bez.-H. Bludenz, Vorarlberg, geb. 2.4.81 in St. Fiden, Kant. St. Gallen, Schweiz, weg. Diebstahls (F 108).
München I 16/1 1903. Amtsanwalt.

*) Zul. 110/8656 (1902).

672. **Ernst** Wilhelm, led. Tapezierer von Zellerfeld am Harz, Rgb. Hildesheim, geb. 30.3.84 in Weimar, weg. Diebstahls (A 7004/02).
München I 17/1 1903. Amtsanwalt.

673. **Marx** Erwin, led. Maschinist von Gengenbach, Bad. B.-A. Offenburg, geb. dort 7.1.82, weg. Sachbeschädigung (C 1005).
Nürnberg 15/1 1903. K. Staatsanwalt.

674. **Bauer** Johann Friedrich*), led. Reißzeugmacher von Nürnberg, geb. dort 5.8.77, als Zeuge (E 849/01);
675. **Röder** Maria Emma, led. Arbeiterin von Nürnberg, geb. dort 25.12.81, weg. Unterschlagung (G 9).
Nürnberg 19/1 1903. K. Staatsanwalt.

*) Zul. 98/7724 (1901).

676. **Bieswanger** Margareta, led. Näherin von Augsburg, geb. dort 30.11.78,
677. **Spandl** Peter, led. Bäcker von Katzenrohrbach, A.-G. Roding, geb. dort 27.1.77, beide wegen Unterschlagung (D 6770/02);
678. **Mariacher** Therese, led. Dienstmagd von Mairhofen, Bez.-H. Schwaz, Tirol, geb. 11.9.82 in Schliersee, A.-G. Miesbach, weg. Betrugs (F 107).
München I 19/1 1903. Amtsanwalt.

679. **Deglmann** Michael, Eisenbahnarbeiter, geb. 6.11.45 in Krausnitz, A.-G. Nabburg,
680. **Wutz** Georg, 54 J., led. Eisenbahnarbeiter von Schönthal, A.-G. Waldmünchen, beide als Zeugen (III 933/02).
München I 21/1 1903. K. Staatsanwalt.

681. **Geiger** Jakob, led. Taglöhner von Augsburg, geb. dort 30.8.52, weg. Diebstahls (B.-R. 464/02).
Augsburg 17/1 1903. K. Staatsanwalt.

682. **Jung** Johann, led. Metzger von Höringen, A.-G. Winnweiler, B.-A. Kaiserslautern, geb. 13.11.67 in Laufamholz, A.-G. Nürnberg, weg. Unterschlagung (D 88).
Nürnberg 19/1 1903. Amtsanwalt (Stadt).

683. **Leitmann** Sebastian, Spengler, geb. 19.5.85 in Mauerberg, Gde. Garching, A.-G. Altötting, weg. Diebstahls (76).
Miesbach 19/1 1903. Amtsanwalt.

684. **Thomas** Adolf, led. Photograph von Dresden, geb. dort 3.10.64, weg. Betrugs (C 1104).
Kempten 15/1 1903. K. Staatsanwalt.

Digitized by Google

685. **Lehmann** Alfred, led. Schweizer, geb. 6.9.83 in Freiburg im Uechtlande, Schweiz, weg. Diebstahls (A 904/02).
Aschaffenburg 17/1 1903. Amtsanwalt (Stadt).

686. **Meier** Leonhard*), led. Mechaniker von Illafeld, Gde. Spieß, A.-G Pegnitz, geb. 18.5.72 in Baumfurth, Gde. Burggaillenreuth, A.-G. Ebermannstadt (1,60 m, dunkelblonde Haare mit Wirbelglatze, rötlich blonder Schnurrbart, am Arm in blauer Tätowierung das Müllerzeichen, darüber die Zahl 1897, darunter zwei gekreuzte Lorbeerzweige), als wichtiger Zeuge (737).
Fürth 19/1 1903. K. Staatsanwalt.

*) Zul. 118/9363 (1902).

687. **Neymeier** Josef*), led. Dienstknecht von Obermaxfeld, Gde. Untermaxfeld, A.-G. Neuburg a/D., geb. dort 18.8.78, weg. Beleidigung u. a. (C 33).
Kempten 13/1 1903. K. Staatsanwalt.

*) Vergl. 139/11065 (1902).

688. **Saufenauer** Lukas, led. Knecht von Großpetersdorf (Nagy-Német-Szent-Mihály), Bez. Ober-Wart (Felsö-Ör), Komitat Eisenburg (Vas), Ungarn, geb. dort 18.10.66, weg. Hehlerei (C 39).
Traunstein 19/1 1903. K. Staatsanwalt.

689. **Bitzthum** Johann, led. Gärtner von Nürnberg, geb. dort 9.10.65, weg. Betrugs (D 5221).
Nürnberg 20/1 1903. Amtsanwalt (Stadt).

690. **Schilling** Barbara, led. Dienstmagd von Untergrasheim, Gde. Berg im Gau, A.-G. Schrobenhausen, geb. 24.11.87 in Steingriff, A.-G. Schrobenhausen, weg. Diebstahls (819/02).
Schrobenhausen 19/1 1903. Amtsanwalt.

691. **Uhl** Michael, 51 J., Schachtmeister von Eltmann, B.-A. Haßfurt,

692. **Wolshöfer** Michael, 39 J., led. Bahnarbeiter von Altenmuhr, A.-G. Gunzenhausen, beide als Zeugen (19 d).
Fürth 19/1 1903. K. Staatsanwalt.

693. **Wenzel** Nikolaus, led. Taglöhner von Ruppertshütten, A.-G. Lohr, geb. dort 10.1.80, weg. Diebstahls (426).
Lohr 19/1 1903. Amtsanwalt.

694. **Wellhöfer** Margareta, led. Dienstmagd von Oberntief, A.-G. Windsheim, B.-A. Uffenheim, geb. 4.6.81 in Windsheim, weg. Diebstahls i. R. (B 639/02).
Ansbach 15/1 1903. K. Staatsanwalt.

695. **Wiedemann** Johann, led. Schlosser von Grosselfingen, A.-G. Nördlingen, geb. dort 31.12.82, weg. Betrugs (S 30).
Sonthofen 19/1 1903. Amtsanwalt.

696. **Heydrich** Karl, gesch. Schreiner von Ulmet, A.-G. Kusel, geb. dort 22.2.69, weg. Betrugs i. R. (A 1032/02).
Zweibrücken 20/1 1903. K. Staatsanwalt.

(Ausweisung.) 697. **Rittershofer** Karl, Arbeiter, geb. 7.7.68 in Durlach, Baden, ohne Staatsangehörigkeit, wurde durch Entschließung des K. B. Staatsministeriums des Innern v. 13.1.1903 Nr. 29633 gemäß Art. 44 Abs. 2 des Gesetzes über Heimat, Verehelichung u. Aufenthalt in der Fassung vom Jahre 1899 aus Rücksicht auf die öffentliche Wohlfahrt aus dem Königreiche Bayern ausgewiesen.
München 21/1 1903. K. Polizei-Direktion.

Widerrufe.

1875: 1789.
1894: 9317. 11340.
1900: 6549. 8524. 10287.
1901: 3096. 3097. 9772.
1902: 335. 1874. 1954. 4027. 5813. 5814. 6526. 7804. 8762. 9215. 9949. 10682. 10701. 10788. 10851. 11036. 11682. 11793. 12057. 12118. 12269. 12549. 12550. 12701. 12728.
1903: 25. 31. 43. 96. 101. 207. 215. 338. 347. 348. 357. 445. 586.

Alphabetische Rekapitulation der Namen.

Abel Georg . . . 622
Bachmaier Wilhelm 640
Bauer Joh. Friedrich 674
Benz Paul 653
Bührlen Leopold . . 623
Bieswanger Margar. . 676
Braunbeck Matthias . 669
Bruckmann Matthias 624
Buchwieser Johann . 654
Danninger Josef . . 640
Dederer Bernhard Chr. Friedrich 662
Deglmann Michael . 679
Decker Johann . . 670
Doll Balthasar . . 667
Eichlinger Anna . . 625
Eisländer Heinrich . 641
Erdmannsdörfer Josef 626
Ernst Wilhelm . . 672
Fleischmann Regina . 627
Frei Adolf 628
Geiger Jakob . . . 681
Greis Magdalena . 681
Haas Adam . . . 655
Heydrich Karl . . . 696
Heim Johann . . . 658
Hiller Albert . . . 629
Jäger Theodor Wilh. 663
Johann Balthasar . 630
Jung Johann . . . 682
Kentner Christian . 643
Koch Friedrich . . . 644
Kollinger Franziska . 632
" " . 660
Kraft Wilhelm . . 647
Leitmann Sebastian . 683
Lehmann Alfred . . 685
Lobe Anton . . . 634
Lossego Josef . . . 635
Mariacher Therese . 678
Marx Erwin . . . 673
Meier Leonhard . . 686
März Magdalena . . 631
Müller Matthias . . 671
Müller Wilhelm . . 640
Moritz Karl . . . 661
Neymeier Josef . . 687
Nied Christine . . . 648
Obertshauser Michael 633
Pförtner Johann . 656
Putzenberger Josef . 636
Röder Maria Emma 675
Reindl Gregor . . 668
Rehm Georg . . . 637
Rittershofer Karl . 697
Saufenauer Lukas . 688
Schäfer Johann Karl 657
Schenk Eduard . . 638
Schilling Barbara . 690
Schmalhofer Ludwig . 665
Schmidt Peter Karl . 649
Schnitzler Josef . . 639
Schopper Franz . . 645
Singer Johann . . 658
Spandl Peter . . . 677
Steinmann Christian 650
Stojanovits Milan . 664
Streng Friedrich . . 6[illegible]
Thomas Adolf . . [illegible]
Uhl Michael . . . [illegible]
Valtl Anton . . . 661
Vitzthum Johann . 689
Walther Georg . . 659
Weingast Franziska . 632
Weingast Michael . 633
Weinkast Franziska . 632
Weinkast Michael . 633
Wellhöfer Margareta 694
Wenzel Nikolaus . . 693
Wich Hartmann Karl 646
Wiedemann Johann . 695
Wolf Alexander von . 666
Wolshöfer Michael . 692
Wutz Georg . . . 680
Zechner Maria . . 662

Dr. Wild'sche Buchdruckerei (Gebr. Parcus) München.

Digitized by Google

№ 11. München, den 28. Januar 1903.

Bayer. Zentral-Polizei-Blatt.

Herausgegeben von der K. Polizei-Direktion München.

Haftbefehle. Die bezeichneten Personen sind an die verfolgenden Behörden — Militärarrestanten an die nächste Militärbehörde (Bezirks-Kommandos ausgeschlossen) — abzuliefern, wenn nicht ausdrücklich andere Bestimmung getroffen ist. Von der Festnahme ist die verfolgende Behörde unverzüglich zu verständigen. Personen, die von einem Orte außerhalb Bayerns nach Bayern zu verbringen sind, sind an die der bayerischen Landesgrenze zunächst gelegene Uebergangsstation zu verbringen.

698. **Hubert** Josef, led. Tischler von Oberharendorf (?),

699. **Rieder** Thomas, led. Maurer von Hamburg,

700. **Schaffer** Karl, led. Knecht von Drachselsried, A.-G. Viechtach, geb. 24. oder 25.9 84 in Grassach, Gde. Altenmarkt, A.-G. Trostberg, B.-A. Traunstein, sämtliche weg. Verbr. des Diebstahls auf Anord. des K. A.-G. Berchtesgaden. Einl.-Ort: nächstes Ges. (A 31).

Traunstein 22/1 1903. K. Staatsanwalt.

701. **Lipp** Georg*), led. Mühlbursche von Mauern, A.-G. Abensberg, B.-A. Kelheim, geb. dort 5.4.85, weg. Diebstahls (B 954).

Ingolstadt 22/1 1903. Amtsanwalt (Land).

*) Zul. 51/3766 (1902).

702. **Renner** Johann Nepomuk, led. Maurer von Möbren, A.-G. Monheim, B.-A. Donauwörth, geb. 3 2.47 in Berg bei Neumarkt i/Obpf., A.-G. Kastl, weg. Bedrohung u. a. auf Anord. des K. A.-G. Monheim. Einl.-Ort: nächstes A.-G.-Ges. (B 40).

Eichstätt 21/1 1903. K. Staatsanwalt.

703. **Epäth** Georg, verh. Bauer von Großaign, A.-G. Neukirchen b. Hl. Bl., B.-A. Kötzting, geb. dort 23.3 79, weg. Hehlerei u. Anstiftung zum Diebstahl auf Anord. des K. A.-G. Neukirchen b. Hl. Bl. Einl.-Ort: hies. Ldg.-Ges. (IV 2480. 42).

Straubing 20/1 1903. K. Staatsanwalt.

704. **Schwaiger** Maria*), led. Dienstmagd von Manching, A.-G. Ingolstadt, geb. dort 3.1.81, weg. Diebstahls u. Betrugs auf Anord. des K. A.-G. Geisenfeld (64).

Pfaffenhofen 22/1 1903. Amtsanwalt für Geisenfeld.

*) Zul. 67/5179 (1901).

705. **Bürgler** Franz, verh. Taglöhner u. Hadernsammler von Bischofshofen, Ger.-Bez. Werfen, Bez.-H. St. Johann i Pongau, Kronland Salzburg, geb. 1869 in Krenndorf (? Kremsdorf, Gde. Ansfelden, Ger.-Bez. St. Florian, Bez.-H. Linz), Oberösterr., zuletzt in Rettenstein, Gde. St. Johann-Land, Bez.-H. St. Johann i. Pongau (mittelgroß, untersetzt, kräftig, gesunde Gesichtsfarbe, braune Haare, brauner Schnurrbart u. Voll- od. auch Spitzbart), weg. Verbr. der öffentl. Gewalttätigkeit. Einl.-Ort: hies. Landesger.-Ges. (Vr 15/3/11).

Salzburg (Oesterr.) 20/1 1903

K. K. Landesgericht, Abt. V.

706. **Binder** Franz, Kunstschreiner von Vöslau, Bez.-H. Baden, Niederösterr., geb. 4.2.80, weg. Diebstahls (XIV 813);

707. **Stademann** Ferdinand (heißt sich Fritz), gesch. Zeichner von München, geb. dort 14.6.37, weg. Betrugs i. R. (X 36). Einl.-Ort f. beide: Ges. an der Gruftstr. hier;

708. **Englniederhammer** Walburga*), led. Kellnerin u. Zugeberin von Lechhausen, A.-G. Friedberg, geb. dort 8.11.56, weg. Diebstahls (II 522/02);

709. **Eser** Karolina**), led. Dienstmagd von Kicklingen, A.-G. Höchstädt a/D., B.-A. Dillingen, geb. 15 10.77 in Illertissen, weg. Diebstahls i. R. (II 569/02);

710. **Frauenreuther** Anna, led. Fabrikarbeiterin von München, geb. dort 15.6.84, weg. Diebstahls i. R. (II 26);

711. **Rößler** Leopold***), verh. Bronzewarenfabrikant von München, geb. 7.6.53 in Wien, weg. Privaturkundenfälschung (V 931/02);

712. **Wagner** (auch **Hirsch**) Katharina, led. Ladnerin u. Köchin von Amberg, geb. 29.1.79, weg. Diebstahls i. R. (IX 15). Einl.-Ort f. letztere 5: hies. Ges. am Anger;

713. **Herbert** Walburga, geb. Meder, Kaufmannswitwe von Würzburg, geb. dort 17.6.60, weg. Betrugs;

714. **Popp** Johann, led. Wildprethändler von Schernau, A.-G. Dettelbach, B.-A. Kitzingen, geb. dort 21.6.31, beide weg. Betrugs. Einl.-Ort: nächstes A.-G.-Ges. Drahtnachricht (IV 1064/02). Sämtliche auf Anord. des K. A.-G. München I.

München I 24/1 1903. K. Staatsanwalt.

*) Zul. 84/6230 (1902).
**) Zul. 87/6465 (1902).
***) Zul. 145/11597 (1902).

715. **Wendl** Anna, Taglöhnersfrau von Oberempfenbach, A.-G. Mainburg, geb. 10.8.67, weg. Betrugs i. R. auf Anord. des K. A.-G. München II. Einl.-Ort: Ges. am Anger hier (IX 952/02).

München I 22/1 1903. K. Staatsanwalt.

716. **Braun** Karl, led. Former u. Handarbeiter von Haingrün, Gde. Wölsauerhammer, A.-G. Wunsiedel, geb. dort 24.1.82 (ungef. 1,70 m, kräftig gebaut, volles rotes Gesicht, dunkelblonde Haare, kleiner Anflug eines blonden Schnurrbartes), weg. schwer. Diebstahls auf Anord. des K. A.-G. Wunsiedel. Einl.-Ort: hies. Ldg.-Ges (C 11).

Hof 22/1 1903 K. Staatsanwalt.

Digitized by Google

717. **Bremer** Johann*), verh. Wanderlehrer von Utzmemmingen, Württ. O.-A. Neresheim, geb. dort 27.2.(4.7.)49, weg. Beleidigung. Einl.-Ort: hies. A.-G.-Gef. (D 154).
Ulm (Württ.) 19/1 1903. K. Amtsgericht.

*) Zul. 51/3710 (1902).

718. **Dollerz** Matthias, Taglöhner od Hausierer von Radmannsdorf (Radovljica), Krain (45 J., 1,80 m, schlank, längliches Gesicht, schwarze Haare, hohe Stirn, schwarze Augenbrauen, graue Augen, spitze Nase, rundes Kinn, vielleicht noch ersichtliche, 4 cm lange, bogenförmige, gegen das Kinn verlaufende Narbe), weg. Verdachts des Raubmordes. Derselbe ist verdächtig, am 27.7.1899 bei Maishofen, Ger.-Bez. Zell am See, die Maria Hirtl ermordet u. ihr eine silberne Cylinderuhr samt (glaublich) breiter silberner Panzerkette u. einiges Kleingeld geraubt zu haben (Vr. VIII 51/3).
Salzburg (Oesterr.) 21/1 1903.
K. K. Landesgericht, Abt. VIII.

719. **Eckstein** Sally, Chevaul. R. 1. Chevaul.-Rgts., Kaufmann, geb. 25.3.83 in Kesselbach, hess. Kr.-A. Gießen (1,72 m, dunkelblonde Haare, Bartanflug, rundes Kinn, gebogene Nase), weg. Fahnenflucht. Einl.-Ort: hies. Deutschhausgef. (399).
Nürnberg 23/1 1903.
K. B. Gericht der 5. Division

720. **Forstner** Thomas*), led. Dienstknecht von Neufahrn, A.-G. Mallersdorf, geb. dort 10.5.53, weg. Betrugs auf Anord. des K. A.-G. Rotthalmünster. Einl.-Ort: nächstes Ger.-Gef. (C 56).
Passau 22/1 1903. K. Staatsanwalt.

*) Zul. 97/7333 (1902).

721. **Grusmann** Fritz, led. Kaufmann von Wien, geb. 1878 (mittelgroß), weg. Unterschlagung auf Anord. des K. A.-G. Regensburg I (41).
Regensburg I 23/1 1903. Amtsanwalt.

722. **Kurz** Karl, verh. Schneider, geb. 19.6.76 in Böckingen, Württ. A.-G. Heilbronn a. Neckar, weg. Verstrickungsbruchs. Einl.-Ort: hies. A.-G.-Gef.
Heilbronn (Württ.) 22/1 1903. K. Amtsgericht

723. **Möhrlein** Gottfried*), Schmied von Truppach, A.-G. Bayreuth, geb. dort 27.4.78, weg. Körperverl. Einl.-Ort: nächstes A.-G.-Gef. (D 306).
Ulm (Württ.) 19/1 1903. K. Amtsgericht

*) Zul. 67/4895 (1902).

724. **Ottl** Elise, led. Modistin von München, geb. dort 28.1.82, weg. Betrugs auf Anord. des K. A.-G. München I (F 6464/02).
München I 23/1 1903. Amtsanwalt.

725. **Rannertshauser** Benno, led. Dienstknecht von Sünzbausen, A.-G. Pfaffenhofen, geb. 30.4.73 in Holzhäuseln, Gde. Sünzbausen, weg. Betrugs auf Anord. des K. A.-G. Moosburg (421/02).
Freising 18/1 1903. Amtsanwalt f. Moosburg.

726. **Roth** Jakob, Gärtner, geb. 18.4.83 in Ansbach, Mittelfranken (1,67 m, mittelstark, dunkelbraune Haare, braune Augen, Anflug von dunkelbraunem Schnurrbart, aufgeworfene Lippen, auf der linken Hand einen Anker, auf dem rechten Arm einen Lorbeerkranz u. „J. R. 1898" eintätowiert; grauer Filzhut, ziemlich neuer grauer Anzug, Schnürschuhe), weg. Betrugs. Einl.-Ort: hies. A.-G.-Gef.
Urach (Württ.) 21/1 1903. K. Amtsgericht.

727. **Schneider** Georg*), Agent von Göttingen, O.-A. Ulm, geb. dort 11.11.68, weg. Unterschlagung. Einl.-Ort: hies. A.-G.-Gef.
Ulm (Württ.) 19/1 1903. K. Amtsgericht.

*) Zul. 50/3665 (1902).

728. **Schrötter** Max, led. Monteur von Wien, geb. dort 21.11.80, weg. Urkundenfälschung auf Anord. des K. A.-G. Nürnberg. Einl.-Ort: Nürnberg (F 12).
Nürnberg 22/1 1903. K. Staatsanwalt.

729. **Stern** Moritz, verh. Kaufmann von Bamberg, geb. 2.5.58 in Maroldsweisach, A.-G. Ebern, Unterfranken (mittelgroß, jüdischer Typus, dunkelblonde Haare, breite Nase, dunkelblonder Schnurr- u. Backenbart, schielt, belegte Stimme; goldener Zwicker), weg. Priv.-Urkundenfälschung. Einl.-Ort: hies. Ldg.-Gef. (B 66).
Bamberg 22/1 1903. K. Unt.-Richter II.

730. **Tanzer** Michael, led. Taglöhner von Furth, A.-G. Grafenau, geb. 31.3.76 in Eitsberg, Gde. Hirschberg, A.-G. Deggendorf (ungef. 1,70 m, dunkelblonde Haare, dunkelblonder Schnurrbart, an beiden Armen umfangreiche Tätowierungen), weg. Diebstahls auf Anord. des K. A.-G. Miesbach. Einl.-Ort: Gef. an der Baaderstr. hier (D 26).
München II 22/1 1903. K. Staatsanwalt.

731 **Weber** Johann, led. Maschinist u. Erdarbeiter von Hesselbach, geb. 17.6.73 in Neukenroth, A.-G. Kronach, weg. Betrugs auf Anord. des K. A.-G. Bayreuth (516).
Bayreuth 22/1 1903. Amtsanwalt (Land).

732. **Weinkauf** Adolf, led. Schieferdecker, geb. 15.8.68 in Neunkirchen, weg. erschwerter Körperverl. Drahtnachricht, vorläufig ohne Zulieferung (3141).
Mannheim (Baden) 21/1 1903.
Gr. Amtsgericht 12.

Zum Strafvollzuge sind zu verhaften:

733. **Hirtreiter** Ludwig, verh. Metzgermeister von München, geb. 30.9.75 in Hornstorf, A.-G. Straubing; Urt. v. 21.2.1902: weg. Anstiftung zum Diebstahl u. a. 8 Mte. Gef. Einl.-Ort: Zuchthaus St. Georgen, Gef.-Abt. (A 165).
München I 22/1 1903. K. Staatsanwalt.

734. **Seyfried** Josef, verh. Wagner von Ansbach, A.-G. Marktheidenfeld, geb. dort 12.2.56; Urt. v. 17.12.1902: weg. Diebstahls 2 Mte Gef. Einl.-Ort: nächstes Bayer. Ldg.- oder ldg. Aushilfsgef. (301/02).
Aschaffenburg 19/1 1903. K. Staatsanwalt.

Ausforschungen.

735. **Goldene Damen-Remontoiruhr** nebst gold Kette, Wert 63 ℳ, wurde am 12.1.1903 im Postgasthause zu Ebenhausen (Station der Isartalbahn), Gde. Schäftlarn, A.-G. Wolfratshausen, der Kellnerin Kathi Seider entwendet. Verdächtig 3 Handwerksburschen: Wilhelm **Rathly**, Maler, Josef **Fremdling**, Bierbrauer, u. Wilhelm **Schäufele**, Bäcker; einer hievon mit rötlich-blondem Vollbart, die beiden anderen mit blondem Schnurrbart; sämtliche 27 bis 30 J. alt (F 30).
München II 21/1 1903. K. Staatsanwalt.

736. **(Gasthofdiebe.)** Angeblicher Maler Josef

Digitized by Google

Graf*) von Nürnberg (28—30 J., 1,60—1,62 m, mittelstark, gesundes Aussehen, blonde Haare, blonder Schnurrbart; weicher schwarzer Hut, schwarzer Anzug, dunkle Krawatte) u. Frau (26—28 J., 1,60 m, blaß, schwarze Haare; schwarzer Hut mit schwarzem Band, schwarzes Jackett, schwarzer Rock) mieteten sich in einem Gasthof ein, zahlten die Miete voraus u. entfernten sich unter Mitnahme zweier Bettdecken (mit rotem od. rot- u. weißgestreiftem Barchent, ohne Ueberzüge), zweier Kopfkissen (mit rotem Barchent, ebenfalls ohne Ueberzüge), einem weißen Betttuch u. dem Zimmerschlüssel (1601. D 121).

Heidelberg (Baden) 17/1 1903.

Gr. Staatsanwalt.

*) Siehe Ziffer 739 dieser Nummer.

737. **Fünf Einhundertmarknoten** nebst Brieftasche aus rotbraunem Leder wurden am 20.1.1903 in Moos, A.-G. Ebersberg, von einem Handwerksburschen (ungef. 40 J., mittelgroß, rötliches bartloses Gesicht; abgetragener bräunlicher Anzug, ohne Gepäck) entwendet (D 36).

München II 22/1 1903. K. Staatsanwalt.

738. **Unbekannter Handwerksbursche**, angeblich **Schlickmacher** Karl, Kellner von Aachen (jedoch dort, in Achen u. Achern unbekannt) weg. Verdachts, am 8.12.1902 in der Herberge „zur Fröhlichkeit" zu Speyer ungef. 28 ℳ Bargeld, 2 Geldbeutel u. 1 silb. Remontoiruhr (weißes, rotgeblümtes Zifferblatt, römische Ziffern) nebst Nickelkette gestohlen zu haben. Festnahme, Vorführung an das nächste Amtsger. u. Drahtnachricht (B 1746/02).

Frankenthal 22/1 1903. K. Staatsanwalt.

739 **(Einmietdiebe*.)** Unbekanntes Ehepaar (der Mann: 28—30 J., 1,60—1,62 m, mittelstark, gesundes Aussehen, blonde Haare mit kleiner Glatze, blondes kleines Schnurrbärtchen; schwarzer weicher Filzhut, schwarzer Anzug, helle Krawatte; die Frau: 26—30 J., mittelgroß, blaß, dunkle Haare; Kopftuch, dunkle Kleidung) hat in gleicher Weise, wie am 14.1.1903 in Heidelberg, am 17. d. Mts. auch in Karlsruhe Bettwerk im Werte von 50 ℳ gestohlen, welches wieder beigebracht ist. Der Mann mietete sich ein, schaffte noch am gleichen Tage, wohl mit Hilfe der Frau, das Bettzeug fort u. letztere verkaufte es an einen Trödler. Sie nannte sich dabei Frau Maria **Tust**. Die beiden werden zweifellos das Gleiche noch an anderen Orten ausführen. In Heidelberg nannten sie sich: „Josef **Graf**, Maler aus Nürnberg, u. Frau." Festnahme u. Drahtnachricht, ohne Zulieferung (4281. D 250).

Karlsruhe (Baden) 22/1 1903.

Gr. Staatsanwalt.

*) Siehe Ziffer 736 dieser Nummer.

Um Ermittlung und Bekanntgabe des Aufenthalts nachbezeichneter Personen wird ersucht:

740. **Ohly** Leopold, Zahntechniker, geb. 20.5.80 in Wien, weg. Unterschlagung (J 4297/02).

Darmstadt (Hessen) 10/1 1903.

Gr. Staatsanwalt.

741. **Eiffländer** Heinrich*), led. Handschuhmacher von Erlangen, geb. dort 8.5.57, weg. Unterschlagung (114).

Erlangen 21/1 1903. Amtsanwalt (Stadt).

*) Zul. 10/641 (1903).

742. **Auernhammer** Wilhelm, led. Ausgeber von Rittersbach, A.-G. Roth, B.-A. Schwabach, geb. dort 5.8.86,

743. **Leitner** Josef, Bäckerlehrling von Beiderwies, A.-G. Passau, geb. 3.6.88 in Kühberg, Gde. Beiderwies,

744. **Waigel** Georg Michael, Metallschlägerlehrling von Nürnberg, geb. dort 14.4.88, sämtliche weg. Diebstahls (A 1058);

745. **Kandel** Jesser Isidor, led. Kaufmann von Lemberg in Galizien, geb. dort 12.7.78, weg. Unterschlagung (B 76).

Nürnberg 21/1 1903. Amtsanwalt (Stadt).

746. **Dietz** Christof, led. Weber u. Dienstknecht, geb. 15.11.69 in Asch in Böhmen, weg. Betrugs (193).

Staffelstein 19/1 1903. Amtsanwalt.

747. **Gärtner** Josef, led. Spengler von Wien, geb. dort 29.1.71, weg. Betrugs (C 6352/02);

748. **Gröschl** Emil*), led. Reisender von München, geb. dort 7.4.69, weg. Unterschlagung (C 6783/02).

München I 21/1 1903. Amtsanwalt.

*) Zul. 2/141 (1903).

749. **Gschwendtner** Fidelius, led. Schäfer von Ruhsdorf, Gde. Wonneberg, A.-G. Laufen, geb. dort 16.4.69, weg. Nötigungsversuchs (C 57).

Traunstein 20/1 1903. K. Staatsanwalt.

750 **Heubl** Johann Baptist, led. Taglöhner von München, geb. dort 29.5.83, weg. Unterschlagung (A 313);

751. **Heilig** Ernst, led. Schneider von Tauberbischofsheim, Baden, geb. 26.1.71 in Königshofen, A.-G. Tauberbischofsheim, wegen Widerstands (A 6901/02).

München I 21/1 1903. Amtsanwalt.

752. **Hertel** Wilhelm*), Schlosser, geb. 29.6.79 in Schenkendorf, A.-G. Guben, Preuß. Prov Brandenburg, weg. falscher Anschuldigung. Derselbe ist aufzufordern, bei Gefahr steckbrieflicher Verfolgung seinen Aufenthalt anher anzuzeigen.

Neckarsulm (Württ.) 16/1 1903.

K. Amtsgericht.

*) Zul. 102/7789 (1902).

753. **Kiefl** Josef*), led. Schuhmacher von München, geb. dort 28.1.72, weg. Betrugs (C 5853/02).

München I 22/1 1903. Amtsanwalt.

*) Zul. 70/5161 (1902).

754. **Pulster** Hermann*), verh. Verlagshändler von Eberbach, Baden, geb. dort 22.8.61, weg. Betrugs (C 91/02).

München II 20/1 1903. K. Staatsanwalt.

*) Zul. 101/7722 (1902).

755. **Schöffel** Georg, led. Porzellanarbeiter von Selb, B.-A. Rehau, geb. dort 22.2.79, als Zeuge (636/02).

Vohenstrauß 14/1 1903. Amtsanwalt.

756. **Spannrad** Andreas, led. Taglöhner u. Schäffler, zuletzt Kaffeeschenk, von München, geb. 11.5.72 in Au bei Freising, A.-G. Mainburg, weg. Betrugs (C 1008/02).

Regensburg 15/1 1903 K. Staatsanwalt.

757. **Klemenz** Josef, verh. Metzger von Hoppachshof, Gde. Hesselbach, A.-G. Schweinfurt, geb. dort 1.5.68, weg. Beleidigung (II 2350).

Aschaffenburg 22/1 1903. K. Staatsanwalt.

Digitized by Google

758. **Bald** Gustav, Schreiner, geb. 29.9.63 in Oettingen, B.-A. Nördlingen (1,55—1,60 m, schwarze Haare, Schnurrbärtchen, taubstumm), weg. Betrugs (1834. A I 1162).
Heidelberg (Baden) 20/1 1903.
Gr. Staatsanwaltschaft.

759. **Dittrich** Anton*), verh. Schuhmacher von St. Joachimsthal, Böhmen, geb. 29.3.50 in Tüppelsgrün, Bez.-H. Karlsbad, weg. Diebstahls (D 5156).
Nürnberg 23/1 1903. Amtsanwalt (Stadt).

*) Zul. Beil. XI/1902 (Landesverwiesene).

760. **Heil** Johann*), led. Stukkateur von Hollfeld, B.-A. Ebermannstadt, geb. 8.1.75, weg. Körperverletzung u. Diebstahls (B 807).
Bamberg 21/1 1903. K. Staatsanwalt.

*) Zul. 104/8033 (1902).

761. **König** Max, Schenkkellner von Kempten, geb. 16.3.73, weg. Diebstahls (VIII 1036/02);

762. **Wiederer** Johann, led. Reißzeugmacher von Nürnberg, geb. 1.10.77, weg. Wehrpflichtentziehung (IX 62).
München I 23/1 1903. K. Staatsanwalt.

763. **Müllegg** Alexander von Magden, Bezirk Rheinfelden, Kanton Aargau, Schweiz, Direktor der Gesellschaft „Schweizer Singvögel", in der Sache gegen den verhafteten Athleten Schneid als Zeuge. Derselbe ist aufzufordern, seinen Aufenthalt anher anzuzeigen (5545/02).
Heilbronn (Württ.) 22/1 1903. K. Staatsanwalt.

764. **Saal** Georg, led. Dienstbube von Ay, A.-G. Neuulm, geb. 26.7.86 in Burheim, A.-G. Memmingen, weg. Diebstahls (C 50).
Kempten 21/1 1903. K. Staatsanwalt.

765. **Schlegel** Johann, Ziegelarbeiter von Laufen a. d. Eyach, Württ. A.-G. Balingen,

766. **Müller** Karl, Dienstknecht von Waldmössingen, Württ. A.-G. Oberndorf a. Neckar,

767. **Bretzing** Philipp, Küfer von Haiterbach, Württ. A.-G. Nagold, sämtliche als Zeugen. Dieselben sind aufzufordern, ihren Aufenthalt anher anzuzeigen.
Ravensburg (Württ.) 20/1 1903.
K. Unt.-Richter.

768. **Frankl** Josef, led. Taglöhner von Englmar, A.-G. Mitterfels, B.-A. Bogen, geb. dort 12.2.75 (mittelgroß, schlank, längliches Gesicht, dunkelblonde Haare, etwas gebogene Nase, dunkelblonder starker Schnurrbart; schwarzer Hut, zwei Joppen, graue abgetragene Hose; zieht vermutlich mit der Taglöhnerin Therese **Erdinger** von Vorderholzhausen, Gde. Langenpreising, A.-G. Erding, im Lande umher), weg. Einbruchdiebstahls (D 1058/02).
München II 24/1 1903. K. Staatsanwalt.

769. **Wagner** (od. **Wanger**) Josef, led. Knecht, geb. angebl. 22.1.74 in Piding, A.-G. Reichenhall (dort aber unbekannt; Personalangaben vermutlich falsch; war Ende Mai u. Anfangs Juni 1902 in Kochel bei dem Baumeister Jakob beschäftigt u. vom 20.8.—10.11.1902 in Heberthal, Gde. Attel, A.-G Wasserburg, wo er Kleidungsstücke u. a. stahl, im Dienst), weg. Diebstahls (5).
Wasserburg 24/1 1903. Amtsanwalt.

770. **Sutter** Hubert, 47 J., Schreiner von Augsburg, zuletzt in Hofheim, A.-G. Großgerau, Hessen, als Zeuge (5013/02).
Darmstadt (Hessen) 16/1 1903.
Gr. Staatsanwalt.

Widerrufe.

1896: 2239.
1897: 4093. 5803. 9115. 12736.
1899: 5226.
1901: 3251. 5960. 7543. 9716. 11500. 12379.
1902: 960. 979 1585. 1925. 2259. 2703. 3540. 4058. 4249. 4250. 6103. 7417. 7737. 8563. 8799. 8931. 8941. 9378. 9649. 9739. 9866. 10263. 10391. 10392. 10495. 10720. 11180. 11389. 11463. 11500. 11514. 11567. 11638. 11666. 11765. 11897. 12040. 12055. 12122. 12235. 12614 12689. 12762. 12763. 12768. 12769. 12868.
1903: 100. 295. 310. 337. 368. 377. 511. 528. 530. 580. 592. 658. 670.

Alphabetische Rekapitulation der Namen.

Auernhammer Wilh 742
Bald Gustav . . . 758
Binder Franz . . . 706
Bürgler Franz . . 705
Braun Karl . . . 716
Brenner Johann . . 717
Bretzing Philipp . . 767
Dittrich Anton . . 759
Dietz Christoph . . 746
Dollerz Matthias . . 718
Gilfländer Heinrich . 741
Eckstein Sally . . . 719
Englniederhammer Walburga . . . 708
Erdinger Therese . . 768
Eser Karolina . . . 709
Forstner Thomas . . 720
Frankl Josef . . . 768
Frauenreuther Anna 710
Fremdling Josef . . 735
Gärtner Josef . . . 747
Graf Josef 736
. 739
Gröschl Emil . . . 748
Grusmann Fritz . . 721
Gschwendtner Fidelius 749
Heubl Joh. Baptist . 750
Heil Johann . . . 760
Heilig Ernst . . . 751
Herbert Walburga . 713
Hertel Wilhelm . . 752
Hirsch Katharina . . 712
Hirtreiter Ludwig . 733
Hubert Josef . . . 698
Kandel Jesser Isidor 745
König Max . . . 761
Kießl Josef . . . 753
Klemenz Josef . . . 757
Kurz Karl 722
Leitner Josef . . . 743
Lipp Georg 701
Möhrlein Gottfried . 723
Wiederer Johann . . 762
Müllegg Alexander . 763
Müller Karl . . . 766
Ohly Leopold . . . 740
Ottl Elise 724
Popp Johann . . . 714
Pulster Hermann . . 754
Rannertshauser Benno 725
Rathky Wilhelm . . 735
Renner Joh. Nep. . 702
Rößler Leopold . . 711
Rieder Thomas . . 699
Roth Jakob . . . 726
Saal Georg . . . 764
Schaffer Karl . . . 700
Schöffel Georg . . . 755
Schäufele Wilhelm . 735
Schickmacher Karl . . 738
Schlegel Johann . . 765
Schneider Georg . . 727
Schrötter Max . . 728
Schwaiger Maria . . 704
Seyfried Josef . . . 734
Spannrad Andreas . 756
Späth Georg . . . 703
Stademann Ferdinand (Fritz 707
Stern Moritz . . . 729
Sust Maria . . . 739
Sutter Hubert . . 770
Tanzer Michael . . 730
Wagner Josef . . . 769
Wagner Katharina . 712
Wanger Josef . . . 769
Weber Johann . . 731
Waigel Georg Michael 744
Weinkauf Adolf . . 732
Wendl Anna . . . 715

Dr. Wild'sche Buchdruckerei (Gebr. Parcus) München

Das alphabetische Verzeichnis der vom 1. Oktober bis Ende Dezember 1902 aus dem Reichsgebiete ausgewiesenen Ausländer ist im Deutschen Fahndungsblatt veröffentlicht.

Digitized by Google

№ 12. München, den 29. Januar 1903.

Bayer. Zentral-Polizei-Blatt.

Herausgegeben von der K. Polizei-Direktion München.

Unbekannter Verhafteter.

771. Neben abgebildeter Mann (1,71 m, kräftig gebaut, blaß, dunkelblond; grauer Anzug) befindet sich bei dem K. Amtsgericht Schwabmünchen wegen Bettels, Führung falscher Papiere u. a. in Untersuchungshaft. Derselbe nennt sich Aloys **Huber** u. behauptet, am 27.12.83 in Mühlried, A.-G. Schrobenhausen, als Sohn der z. Zt. in Pfersee bei Augsburg wohnhaften Schneidersehe-leute Gregor u. Anna Huber, letzt. geb. Lehner, geboren zu sein. Diese Angaben haben sich als unwahr erwiesen. Auch führt er eine in Hohenwart ausgestellte Invalidenversicherungs-Quittungskarte bei sich, welche auf Aloys Huber, Schneider von Mühlried, lautet. Es ist nicht ausgeschlossen, daß der Verhaftete bereits in einem Arbeitshaus verwahrt war. Sachdienliche Mitteilungen zur Feststellung der Persönlichkeit des Unbekannten erbeten (723/02).

Schwabmünchen 26/1 1903. Amtsanwalt.

Haftbefehle. Die bezeichneten Personen sind an die verfolgenden Behörden — Militärarrestanten an die nächste Militärbehörde (Bezirks-Kommandos ausgeschlossen) — abzuliefern, wenn nicht ausdrücklich andere Bestimmung getroffen ist. Von der Festnahme ist die verfolgende Behörde unverzüglich zu verständigen. Personen, die von einem Orte außerhalb Bayerns nach Bayern zu verbringen sind, sind an die der bayerischen Landesgrenze zunächst gelegene Uebergangsstation zu verbringen.

772. **Bauer** Georg, Maler von Fürth, geb. 15.7.84, weg. Untreue auf Anord. des K. A.-G. Fürth. Einl.-Ort: nächstes Ges. Drahtnachricht (947/48 b).
Fürth 24/1 1903. K. Staatsanwalt.

773. **Behringer** Paulus*), led. Hafner von Penzendorf, A.-G. Schwabach, geb. 1.8.76 in Kleinschwarzenlohe, A.-G. Schwabach, weg. Betrugs auf Anord. des K. A.-G. Wiesentheid, wohin abzuliefern (243).
Wiesentheid 23/1 1903. Amtsanwalt.

*) Zul. 61/4450 (1902).

774. **Feuerstein** Martin, led. Schneider von Oberwaldbach, A.-G. Burgau, B.-A. Günzburg, geb. dort 29.10.64, weg. schw. Diebstahls u. a. auf Anord. des K. A.-G. Krumbach, wohin abzuliefern (C 32).
Memmingen 23/1 1903. K. Staatsanwalt.

775. **Breunig** Anton, led. Kaufmann von Wien, geb. dort 30.1.79, weg. Betrugs u. a. auf Anord. des K. A.-G. Nürnberg. Einl.-Ort: Nürnberg (D 29).
Nürnberg 23/1 1903. K. Staatsanwalt.

776. **Fischer** Jakob, led. Taglöhner von Maucken, Gde. Salmannskirchen, A.-G. Erding, geb. dort 13.10.78, weg. Körperverl. auf Anord. des K. A.-G. Rosenheim. Einl.-Ort: nächstes Ges. (B 1129/02).
Traunstein 24/1 1903. K. Staatsanwalt.

777. **Freundorfer** Josef, led. Schreiner von München, geb. dort 4.3.79, weg. Diebstahls i. R. auf Anord. des K. A.-G. München I. Einl.-Ort: Ges. am Anger hier (II 53).
München I 25/1 1903. K. Staatsanwalt.

778. **Herzfeld** Ludwig, led. Kaufmann von Wesel, Rgb. Düsseldorf, geb. dort 22.8.58, weg. Betrugs auf Anord. des K. A.-G. Arnstorf, wohin abzuliefern (13).
Eggenfelden 14/1 1903. Amtsanwalt f. Arnstorf.

Digitized by Google

779. **Wehrum** Karl Philipp*), verh. Kaufmann von Pirmasens, geb. dort 27.2.78, weg. Betrugs i. R. auf Anord. des K. Ldg. Augsburg. Einl.-Ort: nächstes A.-G.-Gef. (B 128).
Augsburg 27/1 1903. K. Staatsanwalt.

*) Zul. 44/3249 (1902).

780. **Hellmaier** Georg, verh. Schweinehändler von Fahrenzhausen, A.-G. Dachau, geb. 24.4.74 in Viehbach, Gde. Fahrenzhausen, weg. Betrugs auf Anord. des K. A.-G. München I (A 6586/02).
München I 24/1 1903. Amtsanwalt.

781. **Holländer** Johannes, led. Sattler, geb. 26.5.82 in Klein-Rosseln, Kr. Forbach, Lothringen, weg. Betrugs auf Anord. des K. A.-G. Ludwigshafen a/Rh. Einl.-Ort: nächstes A.-G.-Gef. Drahtnachricht (A 5).
Frankenthal 22/1 1903. K. Staatsanwalt.

782. **Uebel** Bertold, led. Fabrikarbeiter von Schweinfurt, geb. dort 14.4.82,

783. **Wollenberger** Jakob, led. Fabrikarbeiter von Schweinfurt, geb. dort 10.5.86,

784. **Wolf** Georg, led. Fabrikarbeiter von Schweinfurt, geb. dort 28.4.84, sämtliche weg. Körperverl. auf Anord. des K. A.-G. Schweinfurt. Einl.-Ort: nächstes Ger.-Gef. (B 23).
Schweinfurt 22/1 1903. K. Staatsanwalt.

785. **Kalenda** Franz, led. Taglöhner, geb. 22.11.82 in Taus, Böhmen, weg. Diebstahls u. a. auf Anord. des K. A.-G. Wörth a/D. (9).
Regensburg 23/1 1903. Amtsanwalt f. Wörth a/D.

786. **Knauer** Johann, led. Dienstknecht von Kammerberg, A.-G. Freising, geb. dort 25.12.77, weg. Betrugs i. R. auf Anord. des K. A.-G. Dachau. Einl.-Ort: Gef. an der Baaderstr. hier (E 35).
München II 24/1 1903. K. Staatsanwalt.

787. **Knopf** Heinrich, Schlosser, geb. 19.2.78 in Neuhofen, A.-G. Ludwigshafen a/Rh., zul. dort wohnhaft, weg. Vergehens w. d. Sittlichkeit. Einl.-Ort: hies. Ldg.-Gef.
Frankenthal 20/1 1903. K. Unt.-Richter I.

788. **Krüger** Johannes*), angebl. Zigeuner u. Pferdehändler von Pölitz bei Stettin (32—34 J., 1,66—1,68 m, untersetzt, rundes, ziemlich volles Gesicht, dunkelblonde Haare, kleiner dunkelblonder Schnurrbart; gut gekleidet; zieht in Begleitung seiner Frau u. von 5—6 Kindern mit einem großen, mit zwei schweren Pferden — einem Schimmel u. einem Rappen — bespannten Wohnwagen umher, an dessen Vorderseite neben dem Fenster zwei große Spiegelscheiben angebracht sind), weg. Betrugs. Einl.-Ort: A.-G.-Gef. Wangen i. Allgäu. Drahtnachricht.
Wangen i. Allgäu (Württ.) 24/1 1903. K. Amtsgericht.

*) Siehe 118/9349 (1902).

789. **Kußbach**, fälschlich **Gosbach**, Josef, 16—17 J., Dienstbube von Neupaschnitz (Pasešnice Nová), Gde. Paschnitz, Bez.-H. Taus (Domažlice), Böhmen, zuletzt in Sengenbühl u. Schwarzenberg, A.-G. Neukirchen b. hl. Blut, B.-A. Kötzting, weg. Diebstahls auf Anord. des K. A.-G. Neukirchen b. hl. Blut.
Neukirchen b. hl. Bl. 24/1 1903. Amtsanwalt.

790. **Czerni** Willibald, led. Schlosser von Wien, geb. dort 27.8.68, weg. Beleidigung auf Anord. des K. A.-G. Aibling. Einl.-Ort: nächstes Gef. (B 1128/02).
Traunstein 22/1 1903. K. Staatsanwalt.

791. **Meidinger** Johann, led. Brunnenmacher von Thenried, A.-G. Kötzting, geb. dort 24.6.55, weg. Körperverl. u. a. auf Anord. des K. A.-G. Viechtach. Einl.-Ort: hies. Ldg.-Gef. (C 1204/02).
Deggendorf 22/1 1903. K. Staatsanwalt.

792. **Meidinger** Josef, led. Dienstknecht von Gotzendorf, A.-G. Kötzting, geb. dort 22.4.85, weg. Diebstahls auf Anord. des K. A.-G. Viechtach. Einl.-Ort: hies. Ldg.-Gef. (C 44).
Deggendorf 23/1 1903. K. Staatsanwalt.

793. **Schack** Josef, verh. Taglöhner, früher Gastwirt u. Bräuer in Hemau, geb. dort 26.4.76, weg. Bedrohung u. gef. Körperverl. auf Anord. des K. A.-G. Hemau, wohin abzuliefern (414. 374/02).
Parsberg 23/1 1903. Amtsanwalt f. Hemau.

794. **Stadler** Vitus Anton*), led. Schreiber u. Jäger von Hörbranz, Bez.-H. Bregenz, Vorarlberg, geb. dort 9.2.47, weg. Betrugs auf Anord. des K. A.-G. Weiler. Einl.-Ort: hies. Ldg.-Gef. (C 29).
Kempten 22/1 1903. K. Staatsanwalt.

*) Zul. Beil. VII/1902 (Landesverwiesene).

795. **Turek** Josef, led. Photograph, geb. 10.3.80 in Gmunden, Ober-Oesterr., weg. Untreue auf Anord. des K. A.-G. Deggendorf. Einl.-Ort: hies. Ldg.-Gef. (C 1).
Deggendorf 21/1 1903. K. Staatsanwalt.

796. **Ulbricht** Paul Gottwald, led. Kuhschweizer, geb. 13.2.83 in Frankenberg, Sächs. A.-H. Flöha (führt auch die Namen: Gerth **von Anhalt**, geb. 21.5.79 in Beerfelden, hess. Kr.-A. Erbach, u. Alfred **Beckmann**, geb. 22.2.83 in Sonnenburg, Rgb. Frankfurt a/Oder, weg. Diebstahls auf Anord. des K. A.-G. Reichenhall, wohin abzuliefern (32).
Bad Reichenhall 22/1 1903. Amtsanwalt.

797. **Weber** Franziska, led. Häuslerstochter von Kötzting, geb. 17.4.79 in Lustheim, Gde. Oberschleißheim, B.-A. München, weg. Diebstahls i. R. auf Anord. des K. A.-G. Kötzting. Einl.-Ort: nächstes Ger.-Gef. (96 II).
Straubing 23/1 1903. K. Staatsanwalt.

798. **Huber** Friedrich*), verh. Maler, geb. 8.7.74 in Heidelberg, Baden (28 J., 1,70 m, längliches frisches Gesicht, dunkelblonde Haare, dunkelblonder kleiner Schnurrbart; gewöhnlich schwarzer weicher Hut, langer schwarzer Gehrock), weg. Unterschlagung. Drahtnachricht, vorläufig ohne Zulieferung (5757. A V 282).
Mannheim (Baden) 25/1 1903. Gr. Staatsanwalt.

*) Zul. 109/8581 (1902).

799. **Simon** Josef*), led. Dienstknecht u. Schäfer von Schmellnricht, Gde. Lauterbach, A.-G. Beilngries, geb. dort 20.9.56(57?), weg. Betrugs i. R. (Dinggeldschwindel) auf Anord. des K. A.-G. Parsberg. Einl.-Ort: hies. Ldg.-Gef. (C 47).
Amberg 26/1 1903. K. Staatsanwalt.

*) Zul. 87/6443 (1902).

800. **Mächler** Josef, led. Viehtreiber von Vorderthal, Bez. March, Kant. Schwiz, geb. 19.10.78 in Unterthürheim, A.-G. Wertingen, weg. Betrugs auf Anord. des K. A.-G. Augsburg (4933).
Augsburg 21/1 1903. Amtsanwalt (Stadt).

801. **Weinbeer** Karl, verh. Siebmacher u. Scherenschleifer von Carlsberg, A.-G. Grünstadt, B.-A. Frankenthal, geb. dort 10.8.72,

Digitized by Google

802. **Kiele** Heinrich, verh. Siebmacher von Waldhambach, A.-G. Annweiler, B.-A. Bergzabern, geb. 11.5.67 in Lauterschwan, Gde. Erlenbach, A.-G. Pirmasens, beide weg. Hausfriedensbruchs u. a. auf Anord. des k. A.-G. Münchberg. Einl.-Ort: nächstes A.-G.-Gef. (516/02).

München berg 23/1 1903. Amtsanwalt.

803. **Karrer** Karl Josef*), led. Dienstknecht, geb. 25.3.66 in Alberweiler, Württ. O.-A. Biberach (nahezu 37 J., 1,79 m, breit u. untersetzt, dunkelbraune Haare,

*) Zul. 20/1487 (1901).

an beiden Unterarmen tätowiert), weg. Diebstahls i. R. Einl.-Ort: hies. A.-G.-Gef. (F 2).

Leutkirch (Württ.) 26/1 1903. K. Amtsgericht.

Zum Strafvollzuge ist zu verhaften:

804. **Herrmann** Johannes*), Schäfer von Kleineislingen, O.-A. Göppingen, geb. dort 9.3.48; Urt. v. 18.1.1902: weg. Verg. g. §§ 169. 271. 73 St.-G.-B. 3 Wochen Gef. Einl.-Ort: nächstes A.-G.

Ellwangen (Württ.) 16/1 1903.

K. Staatsanwalt.

*) Zul. 54/3963 (1902).

Ausforschungen.

805. **Räuberisch entwendet** wurden am 25.1.1903 vormitt. 8¾ Uhr dem Gütler Freimadl in Hilgartsberg, A.-G. Vilshofen, aus dessen Anwesen 140 ℳ Bargeld, bestehend aus 3 Goldstücken (hierunter 1 od. 2 Zwanzigmarkstücke), das übrige aus Silber. Verdächtig 2 ungef. 30 J. alte, untersetzte, gut gekleidete Burschen, der größere mit Revolver od. Terzerol u. besserem Spazierstock versehen, der kleinere mit schwachem, rötlichem Bartanflug u. hellgrauer Hose (D 61).

Passau 26/1 1903. K. Staatsanwalt.

806. **Ertrunken** sind im Rhein bei der Brücke in Plittersdorf (ungef. 12 Kilometer oberhalb der Grenze der Bayer. Rheinpfalz), bad. A.-G. Rastatt, in der Nacht zum 23.1.1903 folgende Personen:

Badersbach Ludwig, Rheinschiffer, geb. in Gernsheim, Kr. Großgerau, Hessen (30 J., 1,69 m, rundes Gesicht, blonde Haare, hohe Stirn, graue Augen, stumpfe Nase, blonder Schnurrbart, kleiner Mund, auf dem linken Arm tätowiert),

Hofmann Ambrosius, Schiffsjunge, geb. in Gernsheim, Kr. Großgerau, Hessen (15 J., 1,42 m, ovales Gesicht, blonde Haare, hohe Stirn, blonde Augenbrauen, blaue Augen, stumpfe Nase, bartlos),

Finkenburg Johann, Rheinschiffer von Düsseldorf, preuß. Rheinprov. (38 J., 1,70 m, blonde Haare, blonde Augenbrauen, blaue Augen, blonder Schnurrbart, gesunde Zähne),

Ott Konrad, Matrose von Krefeld, preuß. Rheinprov. (20 J., 1,70 m, rundes Gesicht, blonde Haare, breite Stirn, blonde Augenbrauen, graue Augen, bartlos, rundes Kinn, auf dem linken Arm Herz mit Anker u. Kreuz eintätowiert) u.

Pasch Franz, 25 J., Matrose von Duisburg, preuß. Rheinprov. (Signalement z. Zt. noch nicht bekannt).

Bei Auffindung der Leichen Mitteilung erbeten (5294 D 284).

Karlsruhe (Baden) 26/1 1903.

Gr. Staatsanwalt.

807. **Herren-Remontoiruhr** (silbern, Fabrik-Nummer 129891, Goldränder, auf dem äußeren Deckel zwei vergoldete Schmetterlinge) nebst starker Talmi-Panzerkette wurde im November 1902 dem Charkutier Krimmer aus dessen Wohnung in Regensburg gestohlen (C 1107).

Regensburg 27/1 1903. K. Staatsanwalt.

808. **Stand-Nähmaschine** „Singer" wurde in der Nacht vom 8./9.1.1903 in Bamberg gestohlen (B 30).

Bamberg 21/1 1903. K. Staatsanwalt.

809. **Mößmer** Johannes, vagierender Schlosser, geb. 11.4.80 in Altenstadt, Württ. A.-G. Geislingen (mittelgroß, untersetzt, ziemlich breitschulterig, bleiches mageres Gesicht, schwarze Haare), eines vom 7./8.1.1903 in Altenstadt verübten Einbruchdiebstahles dringend verdächtig, ist festzunehmen u. an das A.-G. Geislingen abzuliefern (90).

Ulm (Württ.) 26/1 1903. K. Staatsanwalt.

810. **Farnholz** Georg, led. Maschinenschlosser von Saulburg, A.-G. Mitterfels, B.-A. Bogen, geb. 1.3.75 in Gebersdorf,

811. **Hetzkofer** Johann*), led. Schuhmacher u. Taglöhner von Saulburg, A.-G. Mitterfels, B.-A. Bogen, geb. 22.6.69 in Zeitldorn, A.-G. Wörth a. D., B.-A. Regensburg, u.

812. **Hopfensberger** Josef, led. Taglöhner von Schwarzach, A.-G. Bogen, geb. dort 25.3.69, erschwindeln gewohnheitsmäßig Reise- bezw. Armenunterstützungen. Ersatz wird verweigert Bestrafung u. Ueberweisung ev. Anherlieferung erbeten.

Bogen 16/1 1903. K. Bezirksamt.

*) Zul. 13/1054 (1902).

813. **Goller** Friedrich, geb. 26.12.76 in Hof, u.

814. **Hunger** Karl, geb. 9.4.74 in Hof, beide led. Handarbeiter, erschwindeln allerorts Reiseunterstützungen zur Heimreise. Ersatz wird verweigert.

Hof 21/1 1903. Armenpflegschaftsrat.

815. **Scharrer** Georg, Taglöhner, geb. 9.3.80 in Lauf,

816. **Scharrer** Konrad, Hafner, geb. 26.7.76 in Lauf, beide beheimatet in Veldershof, A.-G. Lauf, B.-A. Hersbruck (nicht, wie sie immer angeben, in Lauf), lassen sich gewohnheitsmäßig Unterstützungen verabreichen. Ersatz wird verweigert.

Veldershof 21/1 1903. Gemeindeverwaltung.

Um Ermittlung und Bekanntgabe des Aufenthalts nachbezeichneter Personen wird ersucht:

817. **Ochs** Peter, led. Taglöhner von Moosen, A.-G. Dorfen, B.-A. Erding, geb. 25.3.75 in Marsberg, Gde. Vilslern, A.-G. Vilsbiburg, weg. Körperverletzung (III 121).

Landshut 13/1 1903. K. Staatsanwalt.

818. **Baumann** Albert, led. Taglöhner von Arbon, Kant. Thurgau, Schweiz, geb. 12.3.76 in Augsburg, weg. Körperverl. (C 926/02);

819. **Hauser** Simon Georg, verh. Hammerschmied von Achern, Baden, geb. 24.8.56 in Hopfgarten, Bez.-H. Kitzbühel, Tirol, weg. Unterschlagung (C 1120).

Kempten 21/1 1903. K. Staatsanwalt.

Digitized by Google

820. **Dapperger** Kaspar, led. Taglöhner von Lengdorf, A.-G. Dorfen, B.-A. Erding, geb. 16.11.61 in Finsing, A.-G. Erding, als Zeuge (I 3203).
Landshut 26/1 1903. K. Staatsanwalt.

821. **Fahrmeier** Maria, led. Arbeiterin von Feldkirchen, A.-G. Neuburg a/D., geb. dort 7.10.80, als Zeugin (D 1151).
Nürnberg 24/1 1903. K. Unt.-Richter I.

822. **Grillhösl** Heinrich, led. Taglöhner von Eidenberg, A.-G. Wegscheid, als Zeuge (4706/97).
München II 19/1 1903. Amtsanwalt.

823. **Haugg** Friedrich, led. Lithograph von Augsburg, geb. 14.5.78 (III 20),

824. **Müller** Karl, led. Brauer von Höchstädt a/D., B.-A. Dillingen, geb. 11.2.78 in Sendling (München) — VII 44 —,

825. **Pritzl** Justine, Kellnerin von Schönau (VIII 63), sämtliche als Zeugen;

826. **Kaiser** Albert, Metzger von Plattenberg, Gde. Dorfen, A.-G. Burghausen, B.-A. Altötting, geb. 23.7.79, weg. Zuhälterei (VIII 63);

827. **Kohlroß** Johann, Zimmermann von Broden, Gde. Gesen, Bez.-H. Klattau, Böhmen, geb. 12.5.76, weg. Körperverl. (VIII 1001/02);

828. **Schmidt** Franz, led. Steindrucker von Reichenberg, Böhmen, geb. 5.5.72, weg. Unterschlagung (XII 47).
München I 26/1 1903. K. Staatsanwalt.

829. **Huber** Lukas, led. Taglöhner von Greiling, A.-G. Tölz, geb. 6.3.55 in Piesenkam, Gde. Schaftlach, A.-G. Miesbach, weg. Bedrohung (E 32).
München II 26/1 1903. K. Staatsanwalt.

830. **Holzer** Walburga, geb. Karrer, verh. Mörtelträgerin von Tunding, A.-G. Dingolfing, geb. 29.11.72 in Sinzing, A.-G. Stadtamhof, weg. Diebstahls (A 6970/02).
München I 24/1 1903. Amtsanwalt.

831. **Kern** Heinrich, led. Dienstknecht von Anglberg, A.-G. Moosburg, B.-A. Freising, geb. 7.5.85 in Appersdorf, B.-A. Freising, weg. Diebstahls (942);

832. **Kiermeier** Josef, Dienstknecht von Etterzhausen, A.-G. Stadtamhof, geb. dort 25.11.53 (1007/02),

833. **Streitberger** Pankratius, led. Schmied von Hagau, A.-G. Ingolstadt, geb. dort 11.5.83 (1008/02), beide weg. Betrugs.
Starnberg 23/1 1903. Amtsanwalt.

834. **Kiermeier** Sebastian, Dienstknecht von Unteremmerting, Gde. Emmerting, A.-G. Altötting, geb. 16.1.82, weg. Diebstahls (VIII 10).
München I 24/1 1903. K. Staatsanwalt.

835. **Kreuzer** Martina, led. Dienstmagd von Hattau (? vielleicht Hatting oder Pettnau; Anm. der Red.), Ger.-Bez. Telfs, Bez.-H. Innsbruck, geb. dort 16.7.78, als Zeugin (C 4).
Kempten 23/1 1903. K. Staatsanwalt.

836. **Lang** Paul Friedrich, Eisendrehersohn aus Württemberg, geb. 2.7.90 in Memmingen, weg. Diebstahls (A 32).
Kempten 24/1 1903. Amtsanwalt (Land).

837. **Benoit** August*), Schlosser von Dellfeld, A.-G. Zweibrücken, geb. dort 1.3.76, weg. Diebstahls (B 72. C 93).
Zweibrücken 26/1 1903. K. Staatsanwalt.

*) Zul. 138/10823 (1901).

Widerrufe.

1892: 541. **1897:** 11844. **1898:** 10489. **1899:** 4074.
1901: 8767. 8922. 9773. 9987. 11184. 11668. 12219. 12740.
1902: 214. 1828 2089. 3305. 4936. 4937. 6230. 6236. 6348. 6465. 7082. 7576*). 8458. 8980. 9472. 9594. 9772. 9819. 10178. 10247. 10248. 10284. 10441. 10859. 11214. 11225. 11496. 11600. 11612. 11678. 11736. 11822. 12048. 12077. 12078. 12210. 12629. 12676. 12680. 12775. 12827.
1903: 82. 142. 205. 309**). 321. 358. 457. 536**). 538. 555. 568. 576.

*) Wird jedoch nur bezügl. des Georg **Schmid** (richtig Schneid) u. des Albert **Schwarz** widerrufen.

) Wird nur bezüglich der Eheleute **Schwank widerrufen.

Alphabetische Rekapitulation der Namen.

von Anhalt Gerth . 796
Badersbach Ludwig . 806
Bauer Georg . . . 772
Baumann Albert . . 818
Beckmann Alfred . . 796
Benoit August . . 837
Behringer Paulus . 774
Breunig Anton . . 775
Dapperger Kaspar . 820
Fahrmeier Maria . 821
Farnholz Georg . . 810
Feuerstein Martin . 774
Finkenburg Johann . 806
Fischer Jakob . . . 776
Freundorfer Josef . 777
Goller Friedrich . . 813
Gosbach Josef . . . 789
Grillhösl Heinrich . 822
Haugg Friedrich . . 823
Hauser Simon Georg 819
Hellmaier Georg . . 780
Herrmann Johannes . 804
Herzfeld Ludwig . . 778
Hetzlofer Johann . . 811
Hofmann Ambrosius . 806
Holländer Johannes . 781
Holzer Walburga . . 830
Hopfensberger Josef . 812
Huber Aloys . . . 771
Huber Friedrich . . 798
Huber Lukas . . . 829
Hunger Karl . . . 814
(J)Uebel Berthold . 782
Kalenda Franz . . 785
Karrer Karl Josef . 803
Kaiser Albert . . . 826
Kern Heinrich . . . 831
Kienle Heinrich . . 802
Kiermeier Josef . . 832
Kiermeier Sebastian . 834
Knauer Johann . . 786
Knopf Heinrich . . 787
Kohlroß Johann . . 827
Kreuzer Martina . . 835
Krüger Johannes . . 785
Kußbach Josef . . . 789
Lang Paul Friedrich 836
Mächler Josef . . 800
Meidinger Johann . 791
Meidinger Josef . . 792
Mößmer Johannes . 809
Müller Karl . . . 824
Ott Konrad . . . 806
Ochs Peter 817
Pasch Franz . . . 806
Pritzl Justine . . . 825
Schack Josef . . . 793
Scharrer Georg . . 815
Scharrer Konrad . . 816
Schmidt Franz . . 828
Schmid Georg (s. Widerr.)
Schwank siehe Widerrufe)
Schwarz Albert (s. Widerr.)
Simon Josef . . . 799
Stadler Vitus Anton 794
Streitberger Pankrat. 833
Turek Josef . . . 795
Ulbricht Paul Gottwald 796
Weber Franziska . . 797
Wehrum Karl Philipp 779
Weinbeer Karl . . 801
Wollenberger Jakob . 783
Wolf Georg . . . 784
(Z)Czerni Willibald . 790

Dr. Wild'sche Buchdruckerei (Gebr. Parcus) München.

Digitized by Google

№ 13. München, den 31. Januar 1903.

Bayer. Zentral-Polizei-Blatt.

Herausgegeben von der K. Polizei-Direktion München.

Unbekannte Leiche.

838. Neben abgebildeter Mann wurde am 15.12.1902 im Ammersee bei dem Dampfschiffsteg nächst Herrsching (am Ostufer des Ammersees) tot aufgefunden.

Beschreibung des Unbekannten: ungef. 40 J., 1,72 m, mittelkräftig, dunkelblonde, mit einzelnen weißen untermischte Haare mit Stirnglatze u. gelichtetem Scheitel, rotblonde Augenbrauen, braune Augen, rotblonder Schnurrbart.

Kleidung: Weißer Stehkragen, schwarz- u. weißgestreifte Krawatte, Reformhemd mit weißem Vorhemd, gut erhaltener schwarzer Cheviot-Anzug, Zug-Stiefeletten.

Effekten: 1 einfaches Taschenmesser, 1 Bleistift, 2 weiße Taschentücher ohne Kennzeichen, 1 braune Lederbörse mit 2 ℳ 22 ₰ Inhalt, 1 gewöhnliche Remontoiruhr mit fehlendem Sekundenzeiger u. dem auf der Innenseite des Staubdeckels eingravierten Namen „**J. Rieser**", u. 1 kleingliederige Nickeluhrkette.

Sachdienliche Mitteilungen zur Feststellung der Persönlichkeit des Unbekannten erbeten (E 726).

Augsburg 26/1 1903

K. Staatsanwalt.

Haftbefehle. Die bezeichneten Personen sind an die verfolgenden Behörden — Militärarrestanten an die nächste Militärbehörde (Bezirks-Kommandos ausgeschlossen) — abzuliefern, wenn nicht ausdrücklich andere Bestimmung getroffen ist. Von der Festnahme ist die verfolgende Behörde unverzüglich zu verständigen. Personen, die von einem Orte außerhalb Bayerns nach Bayern zu verbringen sind, sind an die der bayerischen Landesgrenze zunächst gelegene Uebergangsstation zu verbringen.

839. **Reithofer** Karolina, led. Dienstmagd von Neustift, A.-G. Freising, geb. 16.9.85 in Reinhausen, A.-G. Stadtamhof, weg. Betrugs auf Anord. des K. A.-G. Freising (B 23).

Freising 22/1 1903. Amtsanwalt (Stadt).

840. **Stecher** Franz Xaver, led. Schlosser von Kochem, Rgb. Koblenz, geb. dort 29.9.80, weg. Körperverl. auf Anord. des K. Ldg. München I. Einl.-Ort: Gef. am Anger hier (X 943/02).

München I 28/1 1903. K. Staatsanwalt.

Digitized by Google

841. **Dick** Georg, led. Taglöhner von Klingenbrunn, A.-G. Grafenau, geb. dort 23.3.72, weg. Betrugs (B 1375|02 u. 98|03);

842. **Schneider** Xaver (angebl., Name u. Heimatsangabe sind falsch), 19—20 J., led. Taglöhner von Schimelbach (A.-G. Waldkirchen, B.-A. Wolfstein), weg. Diebstahls u. a. (B 1558|02), beide auf Anord. des K. A.-G. Passau.

Passau 27|1 1903. Amtsanwalt (Land).

843. **Fath** Josef, verh. Tagner, geb. 9.4.76 in Elmstein, A.-G. Neustadt a|Haardt, weg. Körperverl. auf Anord. des K. A.-G. Kaiserslautern (A 3466|02).

Kaiserslautern 26|1 1903. Amtsanwalt.

844. **Friedmann** Rubin, verh. Reisender, geb. 12.6.77 in Sokolniki, Bez.-H. Tarnobrzeg, Galizien, weg. Urkundenfälschung u. Betrugs auf Anord. des K. A.-G. München I. Einl.-Ort: nächstes A.-G.-Ges. (II 1176|02).

München I 27|1 1903. K. Staatsanwalt.

845. **Herlitz** Otto, Zuschneider von Würzburg, geb. 7.8.74 in Regensburg, weg. Betrugs auf Anord. des K. A.-G. Erlangen. Einl.-Ort: nächstes Ges. Drahtnachricht (C 3).

Fürth 28|1 1903. K. Staatsanwalt.

846. **Marx** Johann, led. Taglöhner von Kelheim, geb. 12.8.66 in Tegernsee, weg. Betrugs auf Anord. des K. A.-G. Kelheim (7).

Kelheim 27|1 1903. Amtsanwalt.

847. **Bruckner** Andreas, verh. Taglöhner von Prissath, Gde. Kronstetten, A.-G. Schwandorf, B.-A. Burglengenfeld, geb. 15.9.75 in Schmidgaden, A.-G. Nabburg,

848. **Feuerer** Wolfgang, led. Dienstknecht von Theuern, A.-G. Amberg, geb. dort 28.6.74, beide weg. Diebstahls auf Anord. des K. A.-G. Schwandorf (480).

Burglengenfeld 24|1 1903. Amtsanwalt f. Schwandorf.

849. **Peter** Friedrich, Maurer, Sergeant 5. Komp. 18. Inf.-Rgts., geb. 24.12.72 in Bühl, Elsaß-Lothr. (1,74 m, schlank, spitze Nase, blond, tätowiert am rechten Arm: „P. F. 18. J. R. 5. K. 92—95. Wappen mit Eichelkranz"), weg. Fahnenflucht u. a. (648).

Landau (Pfalz) 28|1 1903.
K. B. Gericht der 3. Division.

850. **Schick** Georg, led. Dienstknecht von Niederhummel, Gde. Oberhummel, A.-G. Freising, geb. dort 4.6.78, weg. Diebstahls auf Anord. des K. A.-G. Freising. Einl.-Ort: Ges. an der Baaderstr. hier (B 49).

München II 25|1 1903. K. Staatsanwalt.

851. **Fischer** Georg, led. Zauberkünstler von Lengfurt, A.-G. Marktheidenfeld, geb. 6.6.69 in Marktheidenfeld, weg. Diebstahls auf Anord. des K. A.-G. Dachau. Einl.-Ort: nächstes A.-G.-Ges. (E 672|02);

852. **Marx** Anton, led. Bäcker von Anzing, A.-G. Ebersberg, geb. 31.5.83 in Poing, A.-G. Ebersberg, weg. widernatürlicher Unzucht auf Anord. des K. A.-G. Ebersberg. Einl.-Ort: Ges. an der Baaderstr. hier (D 46).

München II 28|1 1903. K. Staatsanwalt.

853. **Häberlin** Karl Gottfried*, led. Gärtner von Hoyern, A.-G. Lindau, geb. 21.11.82 in St. Fiden, Bez. Tablat, Kant. St. Gallen, Schweiz, weg. Unterschlagung auf Anord. des K. A.-G. Lindau (C 1101|02);

854. **Spiegl** Johann, getr. led. Zimmermann von Reichling, A.-G. Schongau, geb. dort 16.10.61, weg. Körperverl. auf Anord. des K. A.-G. Schongau (B 57). Einl.-Ort f. beide: hies. Ldg.-Ges.

Kempten 27|1 1903. K. Staatsanwalt.

*) Zul. 1|73 (1903).

855. **Heinrich** Franz Xaver, verh. Privatlehrer von Wildenwart, A.-G. Prien, B.-A. Rosenheim, geb. dort 4.3.42,

856. **Petri** Johann, gen. Dr. **Petri-Renief**, auch **Feiner**, led. Schriftsteller von Torontál, Ungarn, geb. dort 15.8.70, beide weg. Betrugs auf Anord. des K. A.-G. München I. Einl.-Ort: Ges. am Anger hier (III 1083|02).

München I 29|1 1903. K. Staatsanwalt.

857. **Krug** Balthasar, led. Reisender von Kemnath, geb. dort 18.5.48, weg. Betrugs auf Anord. des K. A.-G. Tölz (770|02).

Bad Tölz 29|1 1903. Amtsanwalt.

858. **Seger** Valentin*) (führt auch die Namen **Hofbauer, Scheifthaler** u. **Segerer**), led. Dienstknecht von Walddorf, A.-G. Kelheim, geb. dort 7.2.82, weg. Diebstahls auf Anord. des K. A.-G. Rottenburg. Einl.-Ort: hies. Ldg.-Ges. (155).

Landshut 29|1 1903. K. Staatsanwalt.

*) Zul. 8|547 (1903).

859. **Wagner** Lorenz, led. Schuhmacher von Holztraubach, A.-G. Mallersdorf, geb. dort 4.11.72, u.

860. **Heitzer** Sophie, led. Dienstmagd von Stützenbrunn, Gde. Schönstein, A.-G. Mitterfels, B.-A. Bogen, geb. dort 19.11.84 oder 29.10.79 (geben sich für die Taglöhnersebeleute Lorenz u. Franziska **Wallner** aus u. führen eine diesbezügliche Legitimation mit sich), beide weg. Betrugs u. a. auf Anord. des K. A.-G. Landshut (L 78).

Landshut 29|1 1903. Amtsanwalt II.

Zum Strafvollzuge ist zu verhaften:

861. **Mayer** Karl, Trompeterunteroffizier der Reserve, Musiker, geb. 15.6.79 in Heiligenstadt, Rgb. Erfurt (1,66 m, schlank, blonde Haare u. Schnurrbart); Urt. des Gerichts des K. Bayer. II. Armee-Korps v. 3.10.1902: weg. ges. Körperverl. 3 Mte. Ges. Einl.-Ort: nächste Bayerische Kommandantur (701).

Landau (Pfalz) 26|1 1903.
K. B. Gericht der 3. Division.

Ausforschungen.

862. **Mittels Einsteigens** wurden in der Nacht vom 28.|29.12.1902 in Barbing, A.-G. Regensburg II, im Anwesen der Wirtswitwe Kreszenz Riedl gestohlen: 2 Zimmerstutzen (Vorderlader), 1 Gersten-(Getreide-)Wage von Messing in schwarzer Papierschachtel, 1 kleiner Regulator, 2 Rehgeweihe (Sechser) u. 1 Gemskrückel, 3 Chaisen-Kerzen, 6 Mädchen- u. 4 Knabenhemden, 1 Kaffeebüchse mit ½ Pfund Kaffee, 5½ Kistchen Zigarren, 1 Paar frisch gesohlte kalblederne Herren-Zugstiefeletten, 1 getragener

Digitized by Google

grüner Herren-Filzhut, 1 Paar gute Frauen-Schnürschuhe u. 1 Sparbüchse mit 80 ₰ (C 1018).
Regensburg 28/1 1903. K. Staatsanwalt.

863. **Taschendieb**, angeblich **Bujarek** Franz, verh. Schneider, geb. 16 1.55 in Tkemeschna, Böhmen (es gibt Tkemesná, Gde. Mezdřič, Bez.-H. Tabor; dann Tkemesna Bilá d. i. Weisstkemeschna, Bez.-H. Königinhof a. d. Elbe d. i. Dvur Králové nad Labem, u. Tkemesná Červená d. i. Rothtkemeschna, Ger.-Bez. Horitz, Bez.-H. Königgrätz d. i. Hradec Králové; Anm. d. Red.) als Sohn des verstorb. Lehrers Josef Bujarek u. der verstorb. Franziska, geb. Berger, verheiratet mit Amalie, geb. Burk, ist in Karlsruhe verhaftet. Signalement: 1,60 m, untersetzt, ovales Gesicht mit dunklem Teint, schwarze, leicht melierte, etwas gekräuselte Haare, hohe gewölbte Stirn, braune Augen, stumpfe Nase, dunkelbrauner Schnurrbart, rundes Kinn mit kleinem Grübchen, norddeutscher Dialekt; schwarzer weicher Filzhut, weißer Umlegkragen mit Deckkrawatte, brauner Ueberzieher, dunkelgrauer Joppenanzug. Er behauptet 1892 bis 1902 in Berlin, u. 1902 in Leipzig als Schneider gearbeitet zu haben. Gefunden wurden bei ihm mehrere Portemonnaies u. Beträge von 120 u. 98 ℳ 44 ₰ Bargeld. Der Verhaftete scheint noch weitere Diebstähle, vielleicht auch Delikte gegen die Sittlichkeit, begangen zu haben. Mitteilung über die Persönlichkeit des Verhafteten u. dessen Vorleben erbeten (5393. A I 44).
Karlsruhe (Baden) 26/1 1903.
Amtsanwalt I.

864. **Böhringer** Josef (angeblich), umherziehender Handwerksbursche von Heilbronn, im B. Z.-P.-Bl. 1903 Nr. 7 Ziff. 478 weg. Diebstahls zur Festnahme ausgeschrieben, scheint sich auch als Wilhelm **Bergmann***), Schreiner oder Schlosser von Heilbronn, ausgegeben zu haben u. ist wahrscheinlich identisch mit dem am 13.6.79 in Stuttgart-Karlsvorstadt, geborenen, vielfach vorbestraften Schneider August **Kienle**. Neuerliche Fahndung erbeten (J 63).
Ulm (Württ.) 26/1 1903. K. Staatsanwalt.

*) Vergl. 112/8774 (1902).

865. **Weidhas** Gregor*), led. Tagarbeiter von Ottengrün, A.-G. Waldsassen, B.-A. Tirschenreuth, geb. dort 26.10.63, erschwindelt gewohnheitsmäßig Reisegeldvorschüsse u. Krankenverpflegung.
Tirschenreuth 26/1 1903. K. Bezirksamt.

*) Zul. 132/10401 (1901).

866. **Greß** Andreas, led. Taglöhner von Gunzenhausen, geb. 2.9.76 in Obererlbach, A.-G. Gunzenhausen, erschwindelt Reisegeld u. Bekleidungsgegenstände. Ersatz wird verweigert.
Gunzenhausen 20/1 1903. Armenpflegschaftsrat.

Um Ermittlung und Bekanntgabe des Aufenthalts nachbezeichneter Personen wird ersucht:

867. **Mack** Heinrich, Bierbrauer od. Former von Nürnberg (35—40 J., ungef. 1,70 m, schlank, blaß, blonde Haare, Schnurrbart; grüngraue Joppe mit senkrechten Handtaschen), weg. Diebstahls. Derselbe ist aufzufordern, bei Gefahr steckbrieflicher Verfolgung seinen Aufenthalt anher anzuzeigen (3 H).
Aalen (Württ.) 23/1 1903.
Amtsanwalt f. Heidenheim.

868. **Neuburger** Hermann, led. Metzger von Binswangen, A.-G. Wertingen, geb. dort 27.2.81, weg. schw. Diebstahls (C 1116. 1204).
Würzburg 24/1 1903. K. Unt.-Richter II.

869. **Schmeidl** Josef, led. Graveur von Preppach, A.-G. Vohenstrauß, geb. 15.5.75 in Wittschau, Gde. Preppach, weg. Betrugs u. a. (17, 39).
Waldsassen 26/1 1903. Amtsanwalt.

870. **Spickermann** Ludwig, led. Taglöhner von Julbach, Bez.-H. Rohrbach, Ob.-Oesterr., geb. dort 5.5.84, weg. Betrugs (C 20).
Traunstein 26/1 1903. K. Staatsanwalt.

871. **Huber** Xaver*), 33 J., verh. Geschirrhändler von Tübingen, zul. wohnhaft in Neumalsch, Gde. Malsch, Bad. A.-G. Ettlingen, weg. Körperverletzung (2100).
Bruchsal (Baden) 19/1 1903. Gr. Amtsgericht.

*) Zul. 98/7692 (1901).

872. **Walch** Aloys, led. Taglöhner von Fließ, Bez.-H. Landeck, Tirol, geb. dort 5.1.60, weg. Diebstahls (J 20).
Sonthofen 26/1 1903. Amtsanwalt.

873. **Gailhofer** Josef*), verh. Kaufmann von Rennertshofen, A.-G. Neuburg a/D., geb. dort 29.10.72, weg. Betrugs (C 7082/02);

874. **Schreier** Rosalie, geb. Widmann, verw. Hadernsammlerin von München, geb. 30 4.61 in Eglharting, A.-G. Ebersberg, weg. Hausfriedensbruchs (D 6704/02).
München I 26/1 1903. Amtsanwalt.

*) Zul. 154/12002 (1902).

875. **Gröber** Eduard, led. Dienstknecht von Bezau, Bez.-H. Bregenz, Vorarlberg, geb. dort 12.2.79, als Zeuge (3113/01).
München II 25/1 1903. Amtsanwalt.

876. **Maier** Josef, led. Taglöhner von Hohenburg, A.-G. Parsberg, geb. dort 15.4.57, weg. Körperverl. u. a. (J 573).
Sonthofen 27/1 1903. Amtsanwalt.

877. **Mayr** Josef Anton, Oekonomensohn von Osterschwang, A.-G. Immenstadt, B.-A. Sonthofen, geb. 30.10 80 in Schweineberg, Gde. Osterschwang, weg. Betrugs (4).
Parsberg 27/1 1903. Amtsanwalt.

878. **Melani** Alfred (angeblich), Theaterspieler, geb. 16.7.82 in Berlin (mittelgroß, schmächtig, blaß, dunkle Haare) u.

879. **Melani** Hermann, Theaterspieler (ungef. 24 J., mittelgroß, schmächtig, dunkelblond), beide weg. Betrugs u. Diebstahls (B 3074).
Nürnberg 25/1 1903. Amtsanwalt (Stadt).

880. **Wolf** Johann, led. Tapezierer u. Metzger von München, geb. 5.6.77 in Eglhausen, Gde. Schlipps, A.-G. Freising, weg. Diebstahls (XI 80).
München I 27/1 1903. K. Staatsanwalt.

881. **Dietz** Johann, led. Bäcker von Painten, A.-G. Hemau, B.-A. Parsberg, geb. dort 23.1.77, weg. Diebstahls (IV 1148/02);

882. **Fuchs** Karl Cornelius*), led. Metzger u. Taglöhner von Süßkofen, A.-G. Mallersdorf, geb. 22.10.75 in Hofdorf, A.-G. Dingolfing, weg. Hehlerei (II 1135/02).
München I 28/1 1903. K. Staatsanwalt.

*) Zul. 4/220 (1903).

Digitized by Google

883. **Fischer** Martin, led. Müller von Hartkirchen, A.-G. Rotthalmünster, B.-A. Griesbach (983|02),

884. **Scheidacher** Johanna, led. Dienstmagd, geb. 17.3.84 in München (1851|00), beide als Zeugen.
München II 26|1 1903. Amtsanwalt.

885. **Trimpel** Anton, verh. Taglöhner u. Bildereisender von Oberschleißheim, B.-A. München, geb. 23.12.53 in Keilberg, A.-G. Regenstauf, B.-A. Stadtamhof, weg. Diebstahls (D 8).
Regensburg 27|1 1903. K. Staatsanwalt.

886. **Einsiedl** Johann (führt auch die Namen August **Einhuber** u. Hans **Krämmer**), led. Metzger von München, geb. 23.12.76, als Zeuge (IX 2).
München I 29|1 1903. K. Staatsanwalt.

887. **Heimerl** Katharina, led. Wäscherin von München, geb. dort 9.8.60 (A 120),

888. **Ihler** Anton, led. Schuhmacher von Lindenberg, A.-G. Weiler, B.-A. Lindau, geb. dort 21.8.61 (D 65), beide weg. Unterschlagung.
München I 28|1 1903. Amtsanwalt.

889. **Leander** Wilhelm, led. Reisender von Berlin, zul. Reisender bei der Firma Otto Hopke, Phonographenfabrik in Eisenberg, geb. 17.3.81 in Forchheim (340),

890. **Thiel** Alfred, led. Comptoirist von Breslau, geb. dort 19.8.82 (488), beide weg. Betrugs.
Naila 27|1 1903. Amtsanwalt.

891. **Lindner** Karl, verw. Musiker von München, geb. dort 25.10.60, weg. Bedrohung u. a. (F 57);

892. **Unger** Sebastian, led. Erdarbeiter von München, geb. dort 11.9.82, weg. Unterschlagung (C 942|02).
München II 27|1 1903. K. Staatsanwalt.

893. **Weiß** Christine, led. Kellnerin von Nürnberg, geb. dort 17.11.73, als Zeugin (C 399).
Fürth 27|1 1903. K. Staatsanwalt.

894. **Wenzel** Gustav, led. Schreiner von Sterndorf, Bez.-H. Leitmeritz, Böhmen, geb. 13.6.80 in Drum, Bez.-H. Böhmisch Leipa, weg. Diebstahls (A 1224|02).
Nürnberg 28|1 1903. Amtsanwalt (Stadt).

895. **Diepold** Georg, led. Buchbinder von München, geb. dort 7.1.49, weg. Diebstahls (E 175);

896. **Huber** Georg, led. Taglöhner von München, geb. dort 23.2.85, weg. Diebstahls u. a. (A 75).
München I 28|1 1903. Amtsanwalt.

897. **Herwegh** Georg Wilhelm, Bautechniker, geb. 16.5.75 in Darmstadt, weg. Unterschlagung (J 4404|02).
Darmstadt (Hessen) 24|1 1903. Gr. Staatsanwalt.

898. **Neuhausen** Johann, verh. Kolporteur von Siegburg, Kr. Köln, geb. dort 1.1.63, weg. Betrugs (A 53).
Zweibrücken 28|1 1903. K. Staatsanwalt.

899. **Goller** Georg, led. Fabrikarbeiter von Kösten, A.-G. Lichtenfels, geb. 20.4.85 in Bruck (Fürstenfeld) bei München, weg. Unterschlagung (A 2270|02).
Nürnberg 29|1 1903. Amtsanwalt (Stadt).

900. **Vogt** Leonhard, led. Gärtner von Windsheim, B.-A. Uffenheim, geb. dort 6.9.54 (zieht im Lande umher u. beschäftigt sich mit Ankauf, bezw. Abfangen von Hauskatzen), weg. Diebstahls (D 79).
Fürth 28|1 1903. K. Staatsanwalt.

901. **Hirt** Johann, Dienstknecht von Rothenburg ob der Tauber, geb. dort 6.4.79, als Zeuge (D 911|02).
Würzburg 26|1 1903. K. Staatsanwalt.

Widerrufe.

1890: 12890.
1893: 11233.
1896: 4654.
1897: 12780. 13044.
1899: 1996. 4038. 8835.
1900: 9313. 12574.
1901: 2675. 2880. 7196. 8261. 8746. 9446. 10413. 11969.
1902: 20. 1527. 2224. 2732. 3111. 4334. 4523. 5365. 5927. 6047. 6447. 6588. 6591. 7160. 7176. 7648. 8167. 8332. 8581. 8624. 9012. 9091. 9443. 9503. 9592. 9685. 9761. 10147. 10377. 10393. 10470. 10681. 10948. 10963. 11133. 11276. 11464. 11655. 11732. 11851. 11861. 11883. 11902. 12045. 12179. 12265. 12290. 12292. 12523. 12555. 12631. 12659. 12660. 12693. 12710. 12711. 12712. 12784. 12786.
1903: 97. 212. 216. 278. 330. 350. 416. 443. 444. 461. 505. 506. 509. 546. 550. 627. 645.

Alphabetische Rekapitulation der Namen.

Bergmann Wilhelm . 864
Böhringer Josef . . 864
Bruckner Andreas . 847
Bujarek Franz . . 863
Dick Georg 841
Diepold Georg . . 895
Dietz Johann . . . 881
Einhuber August . 886
Einsiedl Johann . . 886
Fath Josef 843
Feuerer Wolfgang . 848
Feiner Johann . . 856
Fischer Georg . . . 851
Fischer Martin . . 893
Friedmann Rubin . 844
Fuchs Karl Cornelius 882
Gailhofer Josef . . 873
Goller Georg . . . 899
Gröber Eduard . . 875
Greß Andreas . . . 866
Häberlin Karl Gottfr. 853
Heimerl Katharina . 887
Heinrich Franz Xaver 855
Heitzer Sophie . . 860
Herlitz Otto . . . 845
Herweqh Georg Wilh. 897
Hirt Johann . . . 901
Hofbauer Valentin . 858
Huber Georg . . . 896
Huber Xaver . . . 871
Ihler Anton . . . 888
Kienle August . . . 864
Krämmer Hans . . 886
Krug Balthasar . . 857
Leander Wilhelm . . 889
Lindner Karl . . . 891
Mack Heinrich . . 867
Marr Anton . . . 852
Marr Johann . . 846
Maier Josef . . . 876
Mayr Josef Anton . 877
Mayer Karl . . . 861
Melani Alfred . . 878
Melani Hermann . . 879
Neuburger Hermann 868
Neuhausen Johann . 898
Peter Friedrich . . 849
Petri Johann . . . 856
Dr. Petri-Reniet . . 856
Reithofer Karolina . 839
Rieser J. 838
Schesthaler Valentin . 858
Scheidacher Johanna . 884
Schick Georg . . . 850
Schmeidl Josef . . 869
Schneider Xaver . . 842
Schreier Rosalie . . 874
Seger Valentin . . 858
Segerer Valentin . . 858
Spiegl Johann . . 854
Spickermann Ludwig 870
Stecher Franz Xaver . 840
Thiel Alfred . . . 890
Trimpel Anton . . 885
Unger Sebastian . . 892
Vogt Leonhard . . 900
Wagner Lorenz . . 859
Walch Aloys . . . 872
Wallner Franziska . 860
Wallner Lorenz . . 860
Weidhas Gregor . . 865
Weiß Christine . . 893
Wenzel Gustav . . 894
Wolf Johann . . . 880

Dr. Wild'sche Buchdruckerei (Gebr. Parcus) München.

Digitized by Google

№ 14. München, den 4. Februar 1903.

Bayer. Zentral-Polizei-Blatt.

Herausgegeben von der K. Polizei-Direktion München.

Haftbefehle. Die bezeichneten Personen sind an die verfolgenden Behörden — Militärarrestanten an die nächste Militärbehörde (Bezirks-Kommandos ausgeschlossen) — abzuliefern, wenn nicht ausdrücklich andere Bestimmung getroffen ist. Von der Festnahme ist die verfolgende Behörde unverzüglich zu verständigen. Personen, die von einem Orte außerhalb Bayerns nach Bayern zu verbringen sind, sind an die der bayerischen Landesgrenze zunächst gelegene Uebergangsstation zu verbringen.

902. **Stern** Moritz*) (oben abgebildet), verh. Kaufmann von Bamberg, geb. 2.5.58 in Maroldsweisach, A.-G. Ebern, Unterfranken (mittelgroß, jüdischer Typus, dunkelblonde Haare, breite Nase, dunkelblonder Schnurr- u. Backenbart, schielt, belegte Stimme; goldener Zwicker), weg. Privaturkundenfälschung. Einl.-Ort: hies. Ldg.-Gef. (B 66).

Bamberg 29/1 1903. K. Unt.-Richter II.

*) Zul. 11/729 (1903).

---

903. **Resch** Jakob, led. Taglöhner von Weiherhof, Gde. Helchenbach, A.-G. Abensberg, B.-A. Kelheim, geb. dort 23.8.73, weg. Diebstahlsversuchs auf Anord. des K. A.-G. Mainburg. Einl.-Ort: hies. Ldg.-Gef. (III 198).

Landshut 29/1 1903. K. Staatsanwalt.

904. **Hofmann** Johann, led. Schlosser u. Taglöhner von Nürnberg, geb. 28.10.79 in Osternohe, A.-G. Lauf, B.-A. Hersbruck, weg. Betrugs u. Betrugsversuchs auf Anord. des K. A.-G. Lauf. Einl.-Ort: nächstes A.-G.-Gef. (582/02).

Hersbruck 29/1 1903. Amtsanwalt f. Lauf.

905. **Dollenz** (nicht Dollerz) Matthäus, 45 J., Taglöhner u. Hausierer von Radmannsdorf, Krain, weg. Raubmordes. Näheres siehe B. Z.-P.-Bl. 1903 Nr. 11 Ziff. 718. Die der Marie Hirtl geraubte Uhr wird beschrieben, wie folgt: Silberne Cylinderuhr, 3/4 Platin, Schlüsselaufzug, 2 Böden, hievon der zweite aus Metall, das Gehäuse ziseliert, gelbes Zifferblatt, vergoldete Zeiger; gekauft bei dem Uhrmacher Otto Heimvold in Saalfelden. Bezüglich der sechsstelligen Fabriknummer der Uhr sind nur die ersten vier Ziffern „3101 . .“ erinnerlich (Vr. VIII 51/3).

Salzburg (Oesterr.) 28/1 1903.
K. K. Landesgericht, Abt. VIII.

906. **Albrecht** Heinrich, led. Kaufmann von Wellendingen, Bad. A.-G. Bonndorf, geb. dort 9.12.72, weg. betrüg. Bankrotts auf Anord. des K. A.-G. Lindau. Einl.-Ort: hies. Ldg.-Gef. (C 1110/02)

Kempten 21/1 1903. K. Staatsanwalt

907. **Binder** Johann, verh. Glaspolierer von Sorghof, Bez.-H. Tachau, Böhmen, geb. dort 1.10.49, weg. Betrugs auf Anord. des K. A.-G. Weiden. Einl.-Ort: hies. Ldg.-Gef. (A 177).

Weiden 29/1 1903. K. Staatsanwalt.

908. **Vorst** Thomas, led. Schmied von Mergelstetten, Württ. O.-A. Heidenheim, geb. dort 29.9.79, weg. Diebstahls auf Anord. des K. A.-G. München I. Einl.-Ort: Gef. am Anger hier (III 80).

München I 31/1 1903. K. Staatsanwalt

909. **Brechtelsbauer** Maria, led. Arbeiterin, geb. 18.4.74 in Ansbach, weg. Diebstahls i. R. auf Anord. des K. A.-G. Ansbach. Einl.-Ort: nächstes A.-G.-Gef. (A 33/02).

Ansbach 28/1 1903. K. Staatsanwalt.

910. **Burger** Josef*), led. Metzger von Neuessing, A.-G. Kelheim, geb. dort 27.4.72, weg. Diebstahls auf Anord. des K. A.-G. Abensberg. Einl.-Ort: nächstes Ger.-Gef. (B 4).

Regensburg 29/1 1903. K. Staatsanwalt.

*) Zul. 126/10041 (1902).

911. **Döppel** Michael, verh. Händler von Nittenau, B.-A. Roding, geb. 15.3.18 in Hertlingshausen, A.-G. Grünstadt, B.-A. Frankenthal (mittelgroß, untersetzt, graue Haare, starker grauer Schnurrbart; graugrüner Hut mit Federn, braune Joppe, schwarze Hose, lange Rohrstiefel), weg. Verg. wid. d. Personenstandsgesetz auf Anord. des K. Ldg. Regensburg. Einl.-Ort: hies. Ldg.-Gef. (B 364

Regensburg 27/1 1903 K. Staatsanwalt.

Digitized by Google

912. **Dieſtler** Maria, genannt „Anna", Kellnerin von Iggelheim, A.-G. Ludwigshafen (18 J., 1,67 m, kräftig gebaut, dickes volles Geſicht, geſunde Geſichtsfarbe, frecher Blick, dunkelblonde, hochfriſierte Haare; trägt vermutl. dunkelblaues Alpakakleid, die Taille mit ſchwarzem Seideneinſatz u. ſeitwärts mit Haften zu ſchließen, auf der Achſel u. einer Seite ſchwarze Schleifen; Rock mit Pliſſee beſetzt), weg. Diebſtahls u. Unterſchlagung. Drahtnachricht, vorläufig ohne Zulieferung (D II 332).

Mannheim (Baden) 23/1 1903.
Gr. Staatsanwalt.

913. **Faltor** Anton, led. Schreiner von München, geb. dort 3.7.82, weg. gef. Körperverl. auf Anord. des K. A.-G. München I (E 151)

München I 31/1 1903. Amtsanwalt.

914. **Fleiſchmann** Ferdinand Anton, led. Jockei, geb. 17.1.76 in München, weg. Betrugs (A 26).

Landsberg 30/1 1903. Amtsanwalt (Stadt).

915. **Forſtner** Thomas*), led. Dienſtknecht von Neufahrn, A.-G. Mallersdorf, geb. dort 16.5.53, weg. Betrugs (50);

916. **Maier** Johann, led. Schuhmacher von Hohenpolding, A.-G. Dorfen, B.-A. Erding, geb. dort 9.6.68, weg. Bedrohung (1191);

917. **Mehringer** Heinrich**), verh. Reiſender von Hof a. d. Saale, geb. 11.8.78 in Aidenbach, A.-G. Vilshofen, weg. Widerſtands u. a. (10);

918. **Schick** Kreszenz***), led. Dienſtmagd von Wurmannsquick, A.-G. Eggenfelden, geb. dort 23.3.82, weg. Betrugs (33).

Mühldorf 26/1 1903. Amtsanwalt.

*) Zul. 97/7333 (1902).
**) Zul. 126/10119 (1902).
***) Zul. 32/2451 (1902).

919. **Knoll** Maria, led. Dienſtmagd von Schwabmünchen, geb. 15.8.68 in Rielhofen, Gde. Münſter, A.-G. Schwabmünchen, im B. Z.-P.-Bl. 1901 Nr. 16 Ziff. 1225 u. 1902 Nr. 71 Ziff. 5198 (ſiehe auch 49/3776 u 50/3908/1901) weg. Diebſtahls u. Betrugs zur Verhaftung ausgeſchrieben, treibt ſich z. Zt. in der Gegend von Irſee, A.-G. Kaufbeuren, als Holzarbeitersfrau **Seefelder** mit ihrem Geliebten **Riedenauer** umher u. hat 3 Kinder bei ſich (B 369/02).

Memmingen 29/1 1903. K. Staatsanwalt.

920. **Martin** Paul, led. Schuhmacher, geb. 23.1.74 in Rybna, Kr. Tarnowitz, Rgb. Oppeln, weg. Diebſtahls (316).

Günzburg a/D 30/1 1903. Amtsanwalt.

921. **Meier** Leo, Fahrer 2/3. Feldart.-Rgts., led. Dienſtknecht von Schwabegg, A.-G. Schwabmünchen, geb. 15.1.79 in Bobingen, A.-G. Schwabmünchen (1,65 m, blonder Schnurrbart), weg. Fahnenflucht u. a. Einl.-Ort: hieſ. Garniſons-Arreſthaus (420).

Augsburg 30/1 1903.
K. B. Gericht der 2. Diviſion.

922. **Metzger** Johannes, Kanonier der 1. fahr. Batt. 5. Feldart.-Rgts., Anſtreicher, geb. 20.6.79 in Rodenbach, A.-G. Kaiſerslautern (1,74 m, ſchlank, dunkelblond, bartlos, große Naſe, großer Mund, ſpitzes Kinn, Narbe am linken kleinen Finger), weg. Fahnenflucht. Einl.-Ort: hieſ. Mil.-Arreſtanſtalt (664).

Landau (Pfalz) 27/1 1903.
K. B. Gericht der 3. Diviſion.

923. **Müller** Auguſt*), Schieferdecker von Lehesten, A.-G. Gräfenthal, Kr. Saalfeld, Herzogt. Sachſen-Meiningen, geb. 18.5.75 in Sonneberg i. Thüringen, Herzogt. Sachſen-Meiningen (führt vielleicht geſtohlene Arbeitszeugniſſe auf den Namen Johann **Hitzner**), weg. Diebſtahls auf Anord. des K. A.-G. Augsburg (346).

Augsburg 24/1 1903. Amtsanwalt (Stadt).

*) Zul. 102/7854 (1902).

924. **Neubauer** Julius, Teppichhändler von Budapeſt, geb. 17.9.70, weg. Betrugs (XIV 128);

925. **Pittner** Joſef, led. Buchhalter von München, geb. dort 10.4.78, weg. Zuhälterei (III 1029);

926. **Riemenſchneider** Alexander, verh. Schloſſer von Dortmund, Preuß. Prov. Weſtfalen, geb. 10.10.72 in Barmen, Preuß. Rheinprovinz, weg. Zuhälterei (V 42), ſämtliche auf Anord. des K. A.-G. München I. Einl.-Ort: Gef. am Anger hier.

München I 29/1 1903. K. Staatsanwalt.

927. **Maier** Thereſe, led. Dienſtmagd von Landshut, geb. 2.10.82 in Ergoldsbach, A.-G. Mallersdorf, weg. Diebſtahls auf Anord. des K. A.-G. Tölz (827/02).

Bad Tölz 30/1 1903. Amtsanwalt.

928. **Peham** Leopold, led. Metzger von Obernberg, Bez.-H. Ried, Oberöſterr., geb. dort 20.6.76, weg. Diebſtahls auf Anord. des K. A.-G. Berchtesgaden (253/02).

Berchtesgaden 29/1 1903. Amtsanwalt.

929. **Penninger** Anna, led. Ladnerin von Salvator, A.-G. Griesbach, geb. 21.11.79 in München, weg. Diebſtahls u. Verbr. der Urkundenfälſchung auf Anord. des K. A.-G. Augsburg (B 17);

930. **Prigl meier** Joſef, led. Schuhmacher von Schönbühl, Gde. Loiching, A.-G. Dingolfing, geb. dort 29.2.76, weg. Betrugs u. Diebſtahls auf Anord. des K. A.-G. Aichach (D 41). Einl.-Ort f. beide: nächſtes A.-G.-Gef.

Augsburg 28/1 1903 K. Staatsanwalt.

931. **Poſekardt** Chriſtian, led. Dienſtknecht von Heilgersdorf, A.-G. Ebern, geb. dort 5.7.63, weg. Betrugs i. R. auf Anord. des K. A.-G. Staffelſtein. Einl.-Ort: hieſ. Ldg.-Gef (B 53).

Bamberg 21/1 1903. K. Staatsanwalt.

932. **Praſter** Otto*), led. Fuhrknecht, geb. 10.11.82 in Ravensburg, Württ., zul. in Neumühle, Gde. Ratzenried, Württ., A.-G. Wangen, bedienſtet), weg. Diebſtahls i. R. Einl.-Ort: hieſ. A.-G.-Gef.

Wangen i. Algäu (Württ.) 28/1 1903.
K. Amtsgericht.

*) Zul. 5/302 (1903).

933. **Roſanie** Katharina, Maurerpalierswitwe von Caldes, Ger.-Bez. Malè, Bez.-H. Cles, Südtirol, geb. 5.8.62 in Imſt, Nordtirol, z. Zt. angebl. in Meran (klein, etwas ergraute Haare, große gebogene Naſe), weg. Diebſtahls auf Anord. des K. A.-G. München I. Einl.-Ort: Gef. am Anger hier (V 1078/02).

München I 30/1 1903. K. Staatsanwalt.

934. **Vogl** Leonhard, led. Dienſtknecht von Vorderbuchberg, A.-G. Neukirchen b. hl. Bl., B.-A. Kötzting, geb. 6.11.80 in Rittſteig, A.-G. Neukirchen b. hl. Bl., weg. gef. Körperverletzung auf Anord. des K. Ldg. Straubing, wohin abzuliefern (IV 2092. 2154/02).

Straubing 26/1 1903. K. Staatsanwalt.

Digitized by Google

935. **Betzner** Friedrich, led. Schäfer, geb. 12.4.64 in Oberriexingen, Württ. A.-G. Vaihingen, zuletzt in Hausen a. d. Roth, Württ. A.-G. Gaildorf bedienstet (1,65—1,68 m, rötliches Gesicht, dunkle Haare mit Stirn-Glatze, kleiner dunkler Schnurrbart; grüner Filzhut, gut erhaltener Ueberzieher, gut erhaltenes, langes, blaues Schäferhemd, kurze Rohrstiefel), weg. Diebstahls i. R. u. Betrugs i. R. Einl.-Ort: hies. A.-G.-Ges.

Gaildorf (Württ.) 29/1 1903. K. Amtsgericht.

936. **Henrich** Karl Ludwig, Reisender von Rittersbach, Bad. A.-G. Mosbach (33 J., 1,70 m, mittelstark, blonde Haare, blonder Schnurrbart, Karlsruher Dialekt; weicher schwarzer Filzhut, weißes Hemd mit Umlegkragen, grünlich-schwarzer Jackett-Anzug; schwarze Ledertasche), weg. Betrugs. Drahtnachricht, vorläufig ohne Zulieferung (2711. D 1622).

Heidelberg (Baden) 29/1 1903.
Gr. Staatsanwalt.

937. **Müller** Josef, Taglöhner, geb. 18.11.61 in Zaisenhofen, Gde. Sommersried, Württ. A.-G. Wangen i. Allgäu, weg. Betrugs. Einl.-Ort: hies. A.-G.-Ges. Drahtnachricht.

Wangen (Württ.) 29/1 1903. K. Amtsgericht.

938. **Wolf** Max, Uhrmacher von Freistadt in Schlesien, Preuß. Reg.-Bez. Liegnitz (22 J., 1,70 bis 1,73 m, blonde Haare, Anflug von Schnurrbart; weicher schwarzer Filzhut, heller Ueberzieher, blauer Anzug mit weißen Streifen), weg. Unterschlagung (einer Omega-Uhr von vierzehnkarätigem Gold, Nr. 1424188, u. einer silbernen Omega-Uhr mit Doppeldeckel). Drahtnachricht, vorläufig ohne Zulieferung (2708. D 129).

Heidelberg (Baden) 30/1 1903.
Gr. Staatsanwalt.

939. **Koubek (Kupec)** Josef, Taglöhner von Bojetitz (Bojetice), Bez.-H. Jungbunzlau (Boleslav Mladá), Böhmen, geb. 1871 in Winaritz (Vinařice), Bez.-H. Jungbunzlau (ziemlich groß, schlank, blonde Haare, ziemlich starker blonder Schnurrbart, helle Augen, auf dem rechten Arm wahrscheinlich „Zdar Buh", zu deutsch: „Gottes Segen", u. das Bergmannswappen eintätowiert, tiefe Stimme, spricht gut böhmisch u. deutsch mit böhmischem Akzent, sicheres Auftreten), weg. Diebstahls auf Anord. des K. A.-G. Cham. Einl.-Ort: nächstes A.-G.-Ges. (B 32).

Amberg 30/1 1903. K. Staatsanwalt.

940. **Muffler** Anton, Dienstknecht von Zizenhausen, Bad. A.-G. Stockach, geb. 22.11.81 (1,70 m, volles bleiches Gesicht, schwarze Haare, schwacher schwarzer Schnurrbart; schwarzer Filzhut, rotbraune Joppe, dunkle Hose), weg. Diebstahls i. R. u. Betrugs. Einl.-Ort: hies. A.-G.-Ges.

Waldsee (Württ.) 28/1 1903. K. Amtsgericht.

Zum Strafvollzuge sind zu verhaften:

911. **Forstner** Johann, led. Schauspielerlehrling von Grabenstätt, A.-G. Traunstein, geb. dort 4.8.84; Urt. v. 1.12.1902: weg. Unterschlagung 14 Tage Ges. Eml.-Ort: nächstes Ldg.-Ges. (A 994).

München I 31/1 1903. K. Staatsanwalt.

942. **Sonner** Therese, led. Dienstmagd von Feldkirchen, Gde. Mailing A.-G. Ingolstadt, geb. 14.9.81 in Lenting, A.-G. Ingolstadt (mittelgroß, gedrungener Körperbau, brünett, niedere Stirn, dunkle Augenbrauen, große schwarze Augen, voller kleiner Mund, rundes Kinn, längliche Gesichtsform, gesunde Gesichtsfarbe); Urt. v. 2.1.1903: weg. Diebstahls i. R. 3 Mte. Ges. Einl.-Ort: nächstes Ldg.-Ges. (2).

Eichstätt 29/1 1903. K. Staatsanwalt.

Ausforschungen.

943. **Raubmord** wurde in der Nacht vom 21./22.1.1903 zwischen 9 u 5 Uhr auf der Straße zwischen Meckenheim, A.-G. Neustadt a. d. Haardt, u. Rödersheim, A.-G. Dürkheim (zwischen Rhein u. dem Haardtgebirge) an dem Makler Benedikt Goger begangen. Demselben wurden anscheinend mit einem kleinen, aber wuchtigen Instrument Schläge auf den Kopf beigebracht u. dessen lederner Zug-Geldbeutel mit 1 Zwanzig-, 1 Zehn-Markstück u. über 10 einzelnen Markstücken geraubt. Energische Fahndung nach dem Geldbeutel, Kontrolle Verdächtiger, ev. Beschlagnahme, Festnahme u. Drahtnachricht erbeten (B 100).

Frankenthal (Pfalz) 29/1 1903.
K. Staatsanwalt.

944. **13 Ellen Flanell,** teils weiß u. rot gestreift, teils blau u. rot geblümt, Wert ungef. 5 ℳ, wurden am 19.1.1903 in einer Wirtschaft zu Eichenau, Gde. Landsiedel, Württ. A.-G. Langenburg, O.-A. Gerabronn, gestohlen. Verdächtig ein Handwerksbursche: ungef. 30—40 J., mittelgroß, korpulent, schwarzer Vollbart; schwarzblauer Ueberzieher. Derselbe hat sich in das Nachtbuch als Bernhard **Fischer,** Schlosser von Freiburg, eingetragen. Fahndung, bei Betreten Festnahme u. Durchsuchung, ev. Vorführung an das nächste Amtsgericht erbeten.

Mergentheim (Württ.) 28/1 1903.
Amtsanwalt f. Langenburg.

945. **(Mansarden- u. Fahrraddiebe.) Reiser** Hermann, Kellner von Germersheim (19 J., 1,70 m, schlank, gelbe Hautfarbe, bartlos, schwarze kurzgeschnittene Haare, graue trübe Augen; weicher schwarzer Filzhut, Stehkragen, weißes Vor- u. Oberhemd, graues Normal-Unterhemd, Schlips, guterhaltener graublauer Jackett-Anzug, schwarze Weste, blaue Socken, Laschen-Schuhe; goldener Ring mit sternförmigem rotem Stein am linken Goldfinger) ist in Heidelberg weg. mehrerer Diebstähle (teilweise aus Mansarden u. Hausfluren, auch Fahrraddiebstähle in Haft. An diesen Diebstählen scheinen sich beteiligt zu haben der ebenfalls verhaftete: **Blind** Karl, ohne Beruf, aus Mannheim (20—22 J., 1,60 bis 1,63 m, schlank, dunkle Haare, bartlos; weicher heller Hut, heller Ueberzieher, schwarzer Gehrock-Anzug), sowie ein z. Zt. noch unbekanntes Mädchen mit dem Vornamen „Anna", wahrscheinlich die Kellnerin Elsa **Schwarz** (18—19 J., 1,58—1,60 m, schlank, schwarze Haare; farbige Mütze mit weißem Schleier, helle Jacke, rotes Kleid). Dieselben sind dringend verdächtig, ähnliche Diebstähle an anderen Orten verübt zu haben. Nachricht erbeten (2618. D 105).

Heidelberg (Baden) 26/1 1903.
Gr. Staatsanwalt.

946. **(Pfarrhof-Einbrecher.)** Im Besitze eines Mitgliedes der in München verhafteten Schmaderer'schen

Digitized by Google

Einbrecherbande wurden u. a. gefunden; 1 gold. Damen-Remontoiruhr mit weißem Zifferblatt, schwarzen römischen Ziffern, der innen am Deckel eingravierten Widmung: „Primiz-Andenken 1890" u. der am äußeren Deckel eingravierten Nr. 66484. An dieser Uhr befindet sich ein anscheinend vergoldetes Kettchen mit ovalen flachen u. runden gerippten Gliedern, daran als Anhängsel ein kleines Herzchen mit weißem Steinchen in der Mitte. Sämtliche Polizeibehörden u Gendarmeriestationen, namentlich in Ober- u. Niederbayern u. Schwaben u. Neuburg werden ersucht, bei den im Dienstbezirk wohnhaften katholischen Geistlichen Nachfrage zu halten, wem, event. wann u. unter welchen Umständen eine solche Uhr bezw. Kette geschenkt oder abhanden gekommen ist; auch wolle Nachfrage bei Uhrmachern u. Uhrenhändlern über die Lieferung einer solchen Uhr gehalten werden. Im Besitze des durch Selbstmord im Gefängnis geendeten Schmaderer sen. wurden u. a. auch 2 große, mit roten Spitzen garnierte Hostien gefunden. Auch hierauf wollen die Erhebungen ausgedehnt werden.

München 31/1 1903. K. Polizeidirektion.

947. **(Stellenvermittelungs-Schwindler.)** Unbekannter (30—35 J., 1,65—1,68 m, etwas untersetzt, volles Gesicht, schwarze Haare, starker schwarzer Schnurrbart, Frankfurter Dialekt, gewandtes Auftreten; schwarzer steifer Hut, gut erhaltener schwarzer Winterüberzieher, Schirm) hat am 8.1.1903 in Heidelberg von einem Metzgergehilfen durch die Angabe, ihm bei einem Metzger in Frankfurt a. M. eine Stelle zu verschaffen, Geld erschwindelt. Vorher hatte er sich bei der Innung nach stellenlosen Metzgern erkundigt (2417. A I 36).

Heidelberg (Baden) 26/1 1903.

Gr. Staatsanwalt.

948. **Dietel** Johanna Sophie*), Fabrikarbeiterin, geb. 15.5.77 in Burkersreuth, A.-G. Münchberg, Oberfranken, zuletzt in Plauen, ist weg. Diebstahls i. R. vorläufig festzunehmen u. zum Erlaß eines Haftbefehles dem nächsten Amtsgericht vorzuführen (V 592/02).

Plauen (Sachsen) 30/1 1903. K. Staatsanwalt.

*) Zul. 2/139 (1903).

949. **Hecht** Johann Hermann, Handarbeiter, geb. 15.7.77 in Wiesau, A.-G. Waldsassen, B.-A. Tirschenreuth, ist weg. Unterschlagung festzunehmen (A 80/02).

Plauen i. V. (Sachsen) 26/1 1903.

K. Amtsanwalt.

Um Ermittlung und Bekanntgabe des Aufenthalts nachbezeichneter Personen wird ersucht:

950. **Wittmann** Joh.*), Schreiner von Schweinau-Nürnberg, geb. 4.9.79, als Zeuge (Termin 14.2.1903) — XIV 465 —.

München I 31/1 1903. K. Staatsanwalt.

*) Vergl. 48/3754 (1901)

951. **Jansen** Johann, 51 J. alt, led. Schlosser von Rotterdam, Niederlande, weg. Diebstahls (A 64).

Neuburg a/D. 29/1 1903. K. Staatsanwalt.

952 **Kinshofer** Josef, led. Maler von Probstberg, Gde. Schönberg, A.-G. Regenstauf, B.-A. Stadtamhof, geb. 30.5.75 in Regensburg, als Zeuge.

München II 29/1 1903. Amtsanwalt.

(Ausweisung.) 953. **Kullmann** Wilhelm, ledig, in den letzten Jahren Wirt in Frankenthal, geb. 23.12.65 in Bergzabern, Bürger der Vereinigten Staaten von Nordamerika, wurde durch Entschließung des K. B. Staatsministeriums des Innern vom 21.1.1903 Nr. 857 in Anwendung des Art. 44 Abs. 2 des Gesetzes über Heimat, Verehelichung u. Aufenthalt aus Rücksicht auf die öffentliche Wohlfahrt aus dem Königreiche Bayern ausgewiesen.

München 31/1 1903. K. Polizei-Direktion.

Widerrufe.

1890: 5502. **1892:** 4995. **1893:** 4750. **1896:** 3564.
1898: 1387. 1568. 2975. **1899:** 9094. **1900:** 7650. 8837. 10892.
1901: 2945. 4163. 4325. 8039. 9602. 9823. 10408. 10409. 10812. 11658. 12760.
1902: 825. 1012. 1251. 3616. 3694 3793 3854. 4067. 4331. 5699. 5924. 7134. 7202. 7380. 7926. 7994. 8622. 8728. 9183. 9375. 9482. 9615. 9616. 9690. 9989. 9992. 11025. 11026. 11235. 11255. 11256. 11526. 11643. 11644. 11813. 11906. 11958. 11967. 12021. 12107. 12181. 12211. 12213. 12219. 12243. 12319. 12557. 12726. 12770. 12789. 12866.
1903: 57. 81. 88. 117. 163. 304. 325. 326. 331. 352. 356. 413. 426. 427. 468. 494. 512. 520. 523. 537. 543. 549. 569. 599. 608. 626. 638. 653. 675. 694. 708. 726. 760. 797. 821.

Alphabetische Rekapitulation der Namen.

Albrecht Heinrich	906	Forstner Johann	941	Meier Leo	921	Reiser Hermann	945
Betzner Friedrich	935	Forstner Thomas	915	Maier Therese	927	Resch Jakob	903
Binder Johann	907	Hecht Joh. Hermann	949	Mehringer Heinrich	917	Riedenauer	919
Blind Karl	945	Henrich Karl Ludwig	936	Metzger Johannes	922	Riemenschneider Aler.	926
Borst Thomas	908	Hitzner Johann	923	Müller August	923	Rosanie Katharina	933
Brechtelsbauer Maria	909	Hofmann Johann	904	Müller Josef	937	Schick Kreszenz	918
Burger Josef	910	Jansen Johann	951	Muffler Anton	940	Schwarz Elsa	945
Döppel Michael	911	Kinshofer Josef	952	Neubauer Julius	924	Seefelder	919
Dießler Maria (Anna)	912	Knoll Maria	919	Peham Leopold	928	Sonner Therese	942
Dietel Johanna Sophie	948	Koubek Josef	939	Penninger Anna	929	Stern Moritz	902
Dollenz Matthäus	905	Kullmann Wilhelm	953	Pittner Josef	925	Vogl Leonhard	934
Faltor Anton	913	Kupec Josef	939	Posekardt Christian	931	Wittmann Johann	950
Fischer Bernhard	944	Martin Paul	920	Praster Otto	932	Wolf Max	938
Fleischmann Ferd. Ant.	914	Maier Johann	916	Prialmeier Josef	930		

Dr. Wild'sche Buchdruckerei (Gebr. Parcus) München.

Digitized by Google

№ 15. München, den 7. Februar 1903.

Bayer. Zentral-Polizei-Blatt.

Herausgegeben von der K. Polizei-Direktion München.

Haftbefehle. Die bezeichneten Personen sind an die verfolgenden Behörden — Militärarrestanten an die nächste Militärbehörde (Bezirks-Kommandos ausgeschlossen) — abzuliefern, wenn nicht ausdrücklich andere Bestimmung getroffen ist. Von der Festnahme ist die verfolgende Behörde unverzüglich zu verständigen. Personen, die von einem Orte außerhalb Bayerns nach Bayern zu verbringen sind, sind an die der bayerischen Landesgrenze zunächst gelegene Uebergangsstation zu verbringen.

954. **Fellermeier** Johann, led. Schuhmacher von Buchbach, A.-G. Neumarkt a/Rott, B.-A. Mühldorf, geb. dort 9.1.75, weg. Unterschlagung u. a. (6, 7, 12, 16, 59).
Füssen 30/1 1903. Amtsanwalt.

955. **Fink** Katharina, Dienstmagd von Pirmasens, geb. 16.2.84, weg. Diebstahls i. R. u. Unterschlagung auf Anord. des K. A.-G. Pirmasens Einl.-Ort: nächstes A.-G.-Ges. Drahtnachricht (B 84).
Zweibrücken 30/1 1903. K. Staatsanwalt.

956. **Fritz** Franziska, led. Kellnerin von Gerabach, A.-G. Mallersdorf, geb. 3.3.80 in Bayerbach, A.-G. Mallersdorf, weg. Unterschlagung (E 281);

957. **Rauch** Martin*), led. Buchdrucker von Weilheim, geb. dort 24.10.82, weg. Diebstahls (E 6718/02);

958. **Schleinkofer** Katharina, led. Wassermädchen von München, geb. dort 9.10.80, weg. Diebstahls u. Betrugs (D 6004/02), sämtliche auf Anord. des K. A.-G. München I.
München I 31/1 1903. Amtsanwalt.

*) Zul. 9/613 (1903).

959. **Hutterer** Peter, Fahrer der 2. fahr. Batterie K. 1. Feldart.-Rgts., Brauer, geb. 11.1.82 in Bogen, weg. Fahnenflucht. Einl.-Ort: hies. Garn.-Ges. an der Corneliusstr. (249).
München 30/1 1903. Gericht der 1. Division.

960. **Kußbach** Josef*), led. Dienstbube von Neupaschnitz (Pašešnice Nová), Gde. Paschnitz, Bez.-H. Taus, Böhmen, geb. dort 7.7.86 (klein, stark gebaut, volles rundes frisches Gesicht, hellblonde Haare u. Augenbrauen, blaue Augen, stumpfe Nase, etwas breiter Mund, gesunde Zähne, rundes Kinn, stottert, spricht böhmisch u. deutsch), weg. Diebstahls auf Anord. des K. A.-G. Furth i. Wald. Einl.-Ort: nächstes A.-G.-Ges. (B 57).
Amberg 30/1 1903. K. Staatsanwalt.

*) Zul. 12/789 (1903).

961. **Rauh** Wilhelm, led. Hausknecht von Stuttgart, geb. dort 18.8.81 (1,55 m, schwarze Haare, Schnurrbartanflug), weg. Diebstahls auf Anord. des K. Ldg. Würzburg (C 1025);

962. **Seibert** Johann, led. Taglöhner von Detter, A.-G. Brückenau, geb. dort 31.7.52 (ungef. 1,60 bis 1,70 m, hageres, schmales Gesicht, dunkelblonde Haare, stottert, schleppender Gang), weg. Betrugs auf Anord. des K. A.-G. Brückenau (B 577). Einl.-Ort f. beide: nächstes Ger.-Ges.
Würzburg 31/1 1903. K. Staatsanwalt.

963. **Lober** Anna, led. Arbeiterin von Stadeln, A.-G. Fürth, geb. dort 29.7.80, weg. Diebstahls auf Anord. des K. A.-G. Erlangen. Einl.-Ort: nächstes Ges. (690/2572).
Erlangen 31/1 1903. Amtsanwalt (Stadt).

964. **Mies** Andreas, led. Dienstknecht, geb. 23.10.59 in Unterneumais, Gde. Kirchberg, A.-G. Regen, weg. Diebstahls (390/02);

965. **Schurr** Gottlieb, Uhrmacher, geb. 18.8.78 in Renan, Bezirk Courtelary, Kanton Bern, Schweiz, weg. Betrugs (8), beide auf Anord. des K. A.-G. Hengersberg.
Deggendorf 1/2 1903
Amtsanwalt f. Hengersberg.

966. **Runge** Johann, led. Verkäufer von Neuburg a/D., geb. 1.7.75 in Amberg, weg. Betrugs auf Anord. des K. A.-G. Regensburg I (132).
Regensburg I 31/1 1903. Amtsanwalt.

967. **Rußer** Johann*), led. Händler von Grasheim, A.-G. Neuburg a/D., geb. 12.5.69 in St. Georgen, A.-G. Landsberg, weg. Körperverl.
Schongau 31/1 1903. Amtsanwalt.

*) Zul. 78/5805 (1902).

968. **Sack** Johann, led. Taglöhner, z. Zt. als Schneider reisend, von Lehrberg, B.-A. Ansbach, geb. 18.3.79 in Aschfeld, A.-G. Karlstadt, weg. Erpressung auf Anord. des K. A.-G. Ansbach. Einl.-Ort: nächstes A.-G.-Ges. (A 55).
Ansbach 29/1 1903. K. Staatsanwalt.

969. **Sander** Robert, Kutscher, auch Koch u. Konditor von Kitzingen, geb. dort 31.10.76, weg. Unterschlagung (A 85).
Schweinfurt 31/1 1903. Amtsanwalt (Stadt).

970. **Schaller** Josef, led. Schneider u. Komiker von Hochdorf, A.-G. Burglengenfeld, geb. dort 24.3.75, weg. Kuppelei auf Anord. des K. Ldg. Neuburg a/D. (A 901/02).
Neuburg a/D. 31/1 1903. K. Staatsanwalt.

971. **Schlötzer** Anton, led. Fabrikarbeiter von Neustadt a. d. Waldnaab, geb. dort 2.4.78, weg. Betrugs u. a. auf Anord. des K. A.-G. Marktheidenfeld (73).
Marktheidenfeld 27/1 1903 Amtsanwalt.

972. **Seiler** Josef*), Infanterist der 2. Kompagnie 11. Inf.-Rgts., Müller, geb. 5.1.80 in Haunsbach, Gde. Appersdorf, A.-G. Mainburg, weg. Fahnenflucht. Einl.-Ort: 11. Inf.-Rgt. Regensburg (410).
Regensburg 31/1 1903. Gericht der 6. Division.

*) Zul. 125/9793 (1901).

Digitized by Google

973. **Stadlinger** Georg, led. Brauer von Kirchanschöring, A.-G. Laufen, geb. 3.4.74 in Stein, Gde. Kirchweidach, A.-G. Burghausen, B.-A. Altötting, weg. Beleidigung auf Anord. des K. A.-G. Laufen (L 2).
Laufen 22/1 1903. Amtsanwalt.

974. **Steigleder** Ludwig, led. Bräuer von Jettingen, A.-G. Burgau, B.-A. Günzburg, geb. dort 30.9.73, weg. Diebstahls auf Anord. des K. A.-G. Krumbach, wohin abzuliefern (C 54).
Memmingen 31/1 1903. K. Staatsanwalt.

975. **Stettner** Bruno, verh. Kaufmann von Nürnberg, geb. dort 10.4.69, weg. Betrugs. Einl.-Ort: hies. Unt.-Gef. (F 978/02).
Nürnberg 31/1 1903. K. Unt.-Richter III.

976. **Thaler** Johann, led. Knecht von Thiersee, Bez.-H. Kufstein, Tirol, geb. dort 1862, weg. Betrugs auf Anord. des K. A.-G. Traunstein. Einl.-Ort: nächstes A.-G. Drahtnachricht (A 47).
Traunstein 31/1 1903. Amtsanwalt A.

977. **Reifner** Johann, led. Metzger u. Taglöhner von Oberisling, A.-G. Stadtamhof, geb. dort 24.4.53, weg. Diebstahls auf Anord. des K. A.-G. Mallersdorf (747).
Mallersdorf 31/1 1903. Amtsanwalt.

978. **Gruber** Anna, led. Dienstmagd von Rottbalmünster, B.-A. Griesbach, geb. 24.6.82 in Kühstein, Gde. Ering, A.-G. Simbach, B.-A. Pfarrkirchen, weg. Diebstahls auf Anord. des K. Ldg. Passau (C 800).
Passau 30/1 1903. K. Staatsanwalt.

979. **Schiemer** Ludwig, Brauereiexpedient von München, geb. 5.4.67, weg. Betrugs i. R. auf Anord. des K. Ldg. München I. Einl.-Ort: Gef. am Anger hier (XII 773/02).
München I 1/2 1903. K. Staatsanwalt.

980. **Heil** Valentin, led. Steinhauer von Kaiserslautern, geb. dort 1.4.79 (1,70 m, rote Haare, roter Schnurrbart), weg. Betrugs. Drahtnachricht, vorläufig ohne Zulieferung (1572).
Lahr (Baden) 24/1 1903. Gr. Amtsgericht.

981. **Heckner** Wilhelm, Pflasterer von Heidelberg (27 J., 1,68—1,70 m, untersetzt, blonde Haare, rötlicher Schnurrbart; Heidelberger Dialekt; weicher grauer Filzhut, grünliche Joppe u. Hose, braungestricktes Wams, halblange Rohrstiefel), weg. schw. Diebstahls u. Unterschlagung. Drahtnachricht, vorläufig ohne Zulieferung (2984. D 167).
Heidelberg (Baden) 31/1 1903.
Gr. Staatsanwalt.

982. **Semmler** Julius, Taglöhner von Kipfenberg, geb. dort 13.7.83, weg. Betrugs auf Anord. des K. A.-G. Greding (15).
Hilpoltstein 31/1 1903. Amtsanwalt f. Greding.

Zum Strafvollzuge ist zu verhaften:

983. **Leibrecht** Josef, verh. Einkassierer, früher Schutzmann, von Wörleschwang, A.-G. Zusmarshausen, geb. dort 15.2.73; Urt. v. 17.10.1902: weg. Untreue u. Unterschlagung 1 Mt. Gef. Einl.-Ort: nächstes Ldg.-Gef. (622/02).
Augsburg 31/1 1903. K. Staatsanwalt.

Ausforschungen.

984. **(Unbekannter Selbstmörder.)** Am 26.12.1902 hat sich in München ein unbekannter Mann, welcher sich als Architekt Alexander **Berner** (Werner), auch Ernst **Bauer** ausgab (ungef. 45 J., 1,68 m, kurze braune Haare, an der linken Stirnseite eine ungef. 2 cm lange Narbe, hellbraune Augen, kurzer dunkelbrauner, etwas melierter Voll-, sog. Spitzbart, behaarte Brust, hochdeutsche Sprache; sehr gut gekleidet, schwarzer Filzhut mit Firmenstempel „Gebr. Krutzthaler u. Komp., Linz a. D.", die Wäsche mit „E. L." u. „E. L. B." gezeichnet) erschossen. Sachdienl. Mitteilungen über die Persönlichkeit des Unbekannten erbeten.
München 4/2 1903. K. Polizeidirektion.

985. **(Kindsmord.)** In Karlsruhe-Mühlburg wurde am 30.1.1903 in der Abortgrube des Hauses Eisenbahnstr. 2 die vielleicht schon mehrere Monate daselbst gelegene u. vielleicht von auswärts an den Ort der Auffindung gebrachte Leiche eines offenbar in oder gleich nach der Geburt getöteten Kindes gefunden. Anhaltspunkte zur Ermittelung der Mutter des Kindes erbeten (6544. D 376).
Karlsruhe (Baden) 3/2 1903.
Gr. Staatsanwalt.

986. **(Verdächtiger Besitz.)** Bei dem am 10.1.1903 aus der Gefangenanstalt Laufen entlassenen, wegen Opferstockdiebstahls vorbestraftem Taglöhner Aloys **Kimmler** von Oberndorf wurden folgende, vermutl. gestohlene Gegenstände gefunden: 80 ℳ in Gold, versteckt in eine Messerscheide, 1 Bund mit verschiedenen, ganz kleinen bis mittelgroßen Schlüsseln, darunter ein Schlüssel mit doppelseitigem gezacktem Bart, ferner 1 Messer mit gelbem Holzheft, auf welchem der Name „Johann **Aigner** 1899" eingepreßt ist. Kimmler behauptet, von Laufen nach Berg bei Landshut u. von da über Altötting, Tittmoning, Wiesmühl bei Trostberg u. Waging nach Traunstein gekommen zu sein. Sachdienliche Mitteilungen ev. telegraphisch erbeten (45).
Traunstein 3/2 1903. K. Staatsanwalt.

987. **Gestohlen** wurden in der Nacht zum 2.2.1903 dem Bauern Josef Pfaffenberger im Dorfe Meisham (unweit des nordwestlichen Ufers des Chiemsees), Gde. Eggstätt, A.-G. Prien: 1 Lancaster-Drilling, auf der Visierschiene die Firma „Georg Greiß, München" eingraviert, 1 Feldstecher (mit Druckbeschädigung an einem Rohr) u. 1 Tabakspfeife mit Sechserbock-Krone u. darin befindlichen drei Enden, Kopf mit Jagdstück, als Quasten zwei echte kleine Tannenzapfen. Der mutmaßliche Täter (ungefähr 32 J., 1,70 m, kräftig gebaut, rötliches Gesicht, hellblonde Haare, herabhängender, rötlich blonder Schnurrbart, oberbayer. Dialekt, anscheinend zu einer Hausierergesellschaft gehörig; abgetragener grünsamtener Hut mit schmaler Krempe, abgetragener dunkler Anzug, alter Rucksack) reist unter dem Namen Ludwig **Kraus**, Schlosser von Nürnberg. Beschlagnahme, Drahtnachricht (C 93).
Traunstein 3/2 1903. K. Staatsanwalt.

988. **(Unbekanntes Diebspaar.)** Ein offenbar unter falschem Namen reisendes, anscheinend jüdisches Ehepaar, welches sich früher Julius **Rosenzweig**, Buchhalter oder Kaufmann von Marburg, u. Frau, zuletzt August **Förster**, Schlosser von Landsberg u.

Digitized by Google

Frau nannte u. einen Handkoffer bei sich führte (der Mann: 40 J., 1,68—1,70 m, schwarze Haare, schwarzer Vollbart, jüdisches Aussehen; die Frau: 30 J., klein, dick, blond), weg. eines am 24.10.1902 in Gößenheim, A.-G. Gemünden, verübten Diebstahls. Festnahme u. Mitteilung der richtigen Personalien erbeten (B 8).

Würzburg 31/1 1903. K. Staatsanwalt.

989. **(Obligationen-Diebstahl.)** Im Pfarrhause Oberpleichfeld, A.-G. Dettelbach, B.-A. Kitzingen, Unterfranken, wurden, angeblich zwischen dem 1. u. 6.1.1903, folgende Pfandbriefe im Gesamtbetrage zu 9000 ℳ gestohlen:

1. 2000 ℳ 3½% Pfälz. Hypothek.-Pfandbrief, A 27/361.
2. 2000 ℳ 4% Frankfurt. Hypoth.-Kredit-Verein:
   a) Ser. 26 Nr. 2353 zu 1000 ℳ
   b) Ser. 26 Nr. 1736 zu 1000 ℳ. Zinstermin: Januar u. Juli.
3. 1000 ℳ 3½% Bayer. Bodenkreditanstalt Ser. 4 Nr. 42071; Zinstermine: April u. Oktober.
4. 1000 ℳ 3½% Bayer. Bodenkreditanstalt Ser. 5 Nr. 68470; Zinstermine: Januar u. Juli.
5. 1000 ℳ 3½% Bayer. Bodenkreditanstalt Ser. 5 Nr. 67299.
6. 1000 ℳ 4% Pfälzer Hypothek.-Bank-Pfandbrief, Ser. 42 Lit. B Nr. 3247.
7. 200 ℳ 4% Bayer. Bodenkreditanstalt Würzburg, Lit. D Nr. 209855.
8. 200 ℳ 4% Bayer. Bodenkreditanstalt Würzburg, Lit. D Nr. 124351.
9. 100 ℳ 3½% Pfälz. Hypothek.-Pfandbrief, E 26/11283.
10. 500 ℳ 3½% Pfälz. Hypothek.-Pfandbrief, C 9019.

Die Papiere tragen mit Rot- u. Blaustift die Nummern 1—10 (A 54).

Würzburg 3/2 1903. K. Staatsanwalt.

990. **Gestohlen** wurden am 29.1.1903 in Speyer: 1 schwarzer Ueberzieher u. 1 schwarze Joppe, u. mittels Erbrechens: je 1 chinesische, schweizerische u. römische Münze, 2 französische Geldstücke aus der Zeit Napoleon III, 1 Medaille vom Kaisermanöver u. andere Münzen, ev. 2 weiße Taschentücher, gez. O. D. Verdächtig ein Handwerksbursche: ungefähr 20 J., 1,65 m, blaß, kleines blondes Schnurrbärtchen; graue, vorn heruntergedrückte Mütze, sog. Batsch-Kappe. Derselbe ließ eine grünliche Joppe zurück. Verständigung der Trödler, Goldwarenhändler u. dergl., ev. Festnahme erbeten (B 135).

Frankenthal 3/2 1903 K. Staatsanwalt.

991. **Fahrrad**, vorn am Steuerrohr die Marke „Sirius, Modell I" (neben der Sattelstütze od unter dem Kurbellager die Fabr.-Nr. 8804, schwarzer Rahmen, gelbe Felgen, in der Mitte der Bremsstange ein Stück Schmiedeisen angefügt) wurde in der Nacht zum 19.1.1903 aus der Waschküche des Pfarrhofes in Pölling, A.-G. Neumarkt i. Opf., gestohlen (D 46).

Amberg 29/1 1903. K. Staatsanwalt.

992. **Fahrrad** „Brennabor" (Fabr.-Nr. 239836, mäßig gebogene Lenkstange, schwarze Felgen, hohe Uebersetzung — 108 —, streng funktionierende Handbremse, an der Radkette fehlt kleine Schraubenmutter) wurde am 18.1.1903 in Würzburg gestohlen (C 94).

Würzburg 31/1 1903. K. Staatsanwalt.

993. **De Bortoli** Karl Albert, Taglöhner von Villafranca in Italien, geb. 4.7.50, treibt sich trotz der im B. Z.-P.-Bl. für 1892 Nr. 6 Ziff. 745 erfolgten Ausschreibung immer noch in Bayern umher u mußte seitdem wiederholt, insbesondere auch in letzter Zeit in verschiedenen Krankenhäusern, auf Kosten der Bayer. Staatskasse verpflegt werden. Es wird daher auf die gegen De Bortoli bestehende Ausschreibung aufmerksam gemacht mit dem Beifügen, daß gemäß Entschließung des K. B. Staatsministeriums des Innern vom 31. Januar 1903 Nr. 2509, Kur- u. Verpflegskosten für in Bayern unterstützte italienische Staatsangehörige betr., falls die Ausweisung des De Bortoli veranlaßt sein sollte, Bericht zu erstatten ist (9210).

München 4/2 1903. K. Polizeidirektion.

994. **Stegmüller** Georg*), led. Schuhmacher von Schöllnach, A.-G. Hengersberg, B.-A. Deggendorf, geb. dort 22.10.69, ist der im B. Z.-P.-Bl. 1903 Nr 10 Ziff. 665 ausgeschriebene Betrüger, fälschlich Ludwig **Schmalhofer** von Oberergoldsbach (D 20);

995. **Vamig** Friedrich, led. Metzger von Bojanono (?, vielleicht Bojanowo, Kr. Ravitsch, Preuß. Reg.-Bez. Posen, od. Bojanowo, Gde. Flötenau, Kr. Schwetz, Ostpreußen; Anm. d. Red.) ist verdächtig, den im B. Z.-P.-Bl. 1903 Nr. 11 Ziff. 737 beschriebenen Banknotendiebstahl begangen zu haben (D 56). Vorläufige Festnahme erbeten.

München II 2/2 1903. K. Staatsanwalt.

*) Zul. 103/7920 (1902).

996. **Neff** Josef, Taglöhnerssohn von Friedbergerau, A.-G. Friedberg, geb. 12.10.86, erschwindelt gewohnheitsmäßig Reisevorschüsse u. sonstige Unterstützungen. Ersatz wird verweigert.

Friedbergerau 30/1 1903.

Armenpflegschaftsrat.

997. **Hohl** Adolf, Schlosser, geb. 9.5.77 in Einsiedeln, Kanton Schwiz, Schweiz, welcher mit in Saulgau entlehnten Kleidungsstücken (1 weicher schwarzer Filzhut, 1 brauner Ueberzieher, 1 gräuliche Tuchhose, Gesamtwert 14 ℳ) am 25.1.1903 flüchtig gegangen ist, ist vorläufig festzunehmen u. dem nächsten Amtsgericht zur Erlassung eines Haftbefehles u. Anherlieferung vorzuführen.

Saulgau (Württ.) 28/1 1903. K. Amtsanwalt.

Um Ermittlung und Bekanntgabe des Aufenthalts nachbezeichneter Personen wird ersucht:

998. **Abt** Johann, verh. Brauer von Babenhausen, geb. 29.12.75 in Mindelheim (X 1013/02),

999. **Metzenroth** Katharina, 18 J., led. Dienstmagd von Großkarolinenfeld, A.-G. Rosenheim (X 1026/02), beide als Zeugen.

München I 30/1 1903. K. Staatsanwalt.

1000. **Hauser** Peter*), Taglöhner von München, geb. dort 25.6.78, weg. Körperverl. u. a. (V 1127/02);

1001. **Lengmüller** Bartholomäus, led. Taglöhner von München, geb. 15.6.77 in Landshut, weg. Diebstahls (XI 732/02).

München I 31/1 1903. K. Staatsanwalt.

*) Zul. 133/10710 (1902).

Digitized by Google

1002. **Klein** Sebastian, zul. Dienstknecht in Oberreitnau, A.-G. Lindau, angeblich geb. 27.10.62 in Neuhausen, als Zeuge (343/02).
Lindau 24/1 1903. Amtsanwalt (Land).

1003. **Off** Georg, Taglöhner von Wildsteig, A.-G. Schongau, geb. 19.3.76 in Murgenbach, Gde. Wildsteig, weg. Diebstahls (76).
Starnberg 29/1 1903. Amtsanwalt.

1004. **Plank** Johann, led. Reitbursche, geb. 15.10.79 in Oesi, Komitat Veszprém (Veszprim), Ungarn, zul. in Frankfurt a/M., weg. Körperverl. (3100/02).
Zweibrücken 27/1 1903. Amtsanwalt.

1005. **Preßl** Max*), led. Bäcker von Pfaffenhofen, geb. dort 27.3.70, weg. Diebstahls (A 6445/02).
München I 28/1 1903. Amtsanwalt.

*) Zul. 8/559 (1903).

1006. **Ruff** Friedrich, led. Dienstknecht von Kalchreuth, A.-G. Erlangen, geb. dort 18.7.45, als Zeuge (6).
Fürth 30/1 1903 K. Unt.-Richter.

1007. **Dreißigacker**, genannt **Gütermann**, Johann, 25 J., Metzger u. Zimmermannssohn von Heidelberg, Baden, zuletzt in Neustadt a. Haardt, Pfalz, woselbst auch dessen Eltern sich aufhalten, z. Zt. angebl. in der Schweiz, weg. Diebstahls u. Hehlerei (2942).
Bruchsal (Baden) 26/1 1903. Gr. Amtsgericht.

1008. **Bauer** Paul Heinrich Gottfried, Uhrmacher, geb. 9.8.72 in Hamburg (1,62—1,68 m, korpulent; weicher brauner Filzhut, braune Joppe, braune Hose), weg. Diebstahls (2699. D 2424).
Heidelberg (Baden) 29/1 1903. Gr. Staatsanwalt.

1009. **Feichtbauer (Feichtlbauer)** Matthias, led. Taglöhner von Ried, Oesterr., geb. dort 30.8.50, weg. Betrugs (207/02).
Markt Oberdorf 27/1 1903. Amtsanwalt f. Obergünzburg

1010. **Hübler** Walburga, led. Taglöhnerin von Karlshuld, A.-G. Neuburg a/D., geb. dort 21.10.67, weg. Unterschlagung (254).
München II 30/1 1903. Amtsanwalt.

1011. **Frank** August, led. Taglöhner, geb. 8.1.76 in Derdingen, Württ. A.-G. Maulbronn, als Zeuge. Derselbe ist aufzufordern, seinen Aufenthalt anher anzuzeigen.
Heilbronn a Neckar (Württ.) 27/1 1903. K. Unt.-Richter II.

1012. **Gallasch** Konstantin, led. Müller von Burheim, A.-G. Memmingen, geb. 20.7.78 in Aitrach, Gde. Mooshausen, Württ. A.-G. Leutkirch, weg. Hausfriedensbruchs. Derselbe ist aufzufordern, bei Gefahr steckbrieflicher Verfolgung seinen Aufenthalt anher anzuzeigen.
Biberach (Württ.) 29/1 1903. K. Amtsgericht.

1013 **Geißel** Albertine, 18 J., led. Kellnerin von Roßbach, B.-H. Asch, Böhmen, als Zeugin (C 399/02).
Fürth 2/2 1903. K. Staatsanwalt.

1014. **Junger** Georg, led. Dienstknecht u. Mühlbursche, geb. 10.4.78 in Haberland, Gde. Surheim, A.-G. Laufen, weg. Betrugs (793/02).
Bad Reichenhall 30/1 1903. Amtsanwalt.

1015. **Knoller** Josef, led. Dienstknecht von Oberfinning, B.-A. Landsberg, geb. dort 11.7.78, weg Diebstahls (46).
Füssen 30/1 1903. Amtsanwalt.

1016. **Meier** Michael, Infanterist der Reserve, Mechaniker, geb. 3.9.79 in Neumarkt i/Opf., weg. erschw. Ungehorsams (525).
Nürnberg 31/1 1903. K. B. Gericht der 5. Division.

1017 **Menauer** Kilian, led. Schlosser von München, geb. dort 8.9.80, weg. Diebstahls (F 6807/02).
München I 30/1 1903. Amtsanwalt.

1018. **Oheimer** Konrad, led. Dienstknecht von Großhabersdorf, A.-G. Cadolzburg, B.-A. Fürth, geb. dort 1.4.74, weg. Notzuchtsversuchs.
Fürth 2/2 1903. K. Unt.-Richter.

1019. **Schlagenhaufer** Peter, led. Taglöhner u. Bräuer von Enzelsberg, Gde. Rottendorf, A.-G. Oberviechtach, geb. dort 26.8.78, als Zeuge (C 741/02).
Kempten 27/1 1903. K. Staatsanwalt.

Widerrufe.

1893: 2990.
1897: 6498.
1898: 116. 2814.
1900: 2156. 4082.
1901: 4283. 4771. 7825. 11058. 11154. 11619. 12996.
1902: 1054. 3362. 4009. 4151. 4926. 7368. 7369. 7732. 7753. 7776. 7854. 8407. 8437. 8843. 9046. 9057. 10005. 10006. 10522. 11490. 11685. 11748 12013. 12082. 12117. 12627. 12655 12773. 12848.
1903: 65. 106. 161. 171. 172. 209. 220. 256. 308. 478. 515. 577. 641. 657. 710. 730. 734. 758. 774. 776. 783. 800. 864. 882.

Alphabetische Rekapitulation der Namen.

Abt Johann	998	Gruber Anna	978	Menauer Kilian	1017	Schaller Josef	970
Bamig Friedrich	995	Hauser Peter	1000	Metzenroth Katharina	999	Schiemer Ludwig	979
Bauer Ernst	984	Heil Valentin	980	Mies Andreas	964	Schlagenhaufer Peter	1019
Bauer Paul Hr. Gottfr.	1008	Heckner Wilhelm	981	Neff Josef	996	Schleinkofer Katharina	958
De Bortoli Karl Albert	993	Hübler Walburga	1010	Off Georg	1003	Schlözer Anton	971
Dreißigacker Johann	1007	Hohl Adolf	997	Oheimer Konrad	1018	Schmalhofer Ludwig	954
(E) Aigner Johann	986	Hutterer Peter	959	Plank Johann	1004	Schurr Gottlieb	965
Feichtbauer (Feichtlbauer) Matthias	1009	Junger Georg	1014	Preßl Max	1005	Seiler Josef	972
Fellermeier Johann	954	Kimmler Aloys	986	Ramge Johann	966	Selbert Johann	962
Förster August	988	Klein Sebastian	1002	Rauh Wilhelm	961	Semmler Julius	982
Fink Katharina	955	Knoller Josef	1015	Rauch Martin	957	Stadlinger Georg	973
Frank August	1011	Kraus Ludwig	987	Reifner Johann	977	Stegmüller Georg	994
Fritz Franziska	956	Kußbach Josef	960	Rosenzweig Julius	988	Stelzleder Ludwig	974
Gallasch Konstantin	1012	Leibrecht Josef	983	Ruff Friedrich	1006	Steitner Bruno	975
Geißel Albertine	1013	Lengmüller Barthol.	1001	Ruzer Johann	967	Thaler Johann	976
Gütermann Johann	1007	Lober Anna	963	Sack Johann	968	Verner Alexander	984
		Meier Michael	1016	Sander Robert	969		

Dr. Wild'sche Buchdruckerei (Gebr. Parcus) München.

Digitized by Google

№ 16. München, den 10. Februar 1903.

Bayer. Zentral- Polizei - Blatt.

Herausgegeben von der K. Polizei-Direktion München.

Haftbefehle. Die bezeichneten Personen sind an die verfolgenden Behörden — Militärarrestanten an die nächste Militärbehörde (Bezirks-Kommandos ausgeschlossen) — abzuliefern, wenn nicht ausdrücklich andere Bestimmung getroffen ist. Von der Festnahme ist die verfolgende Behörde unverzüglich zu verständigen. Personen, die von einem Orte außerhalb Bayerns nach Bayern zu verbringen sind, sind an die der bayerischen Landesgrenze zunächst gelegene Uebergangsstation zu verbringen.

1020. **Baumann** Barbara, led., von Laatsch, Ger.-Bez. Glurns, Bez.-H. Meran, geb. 24.9.80 in Kollmann, Tirol (Aussehen einer Dreißigjährigen, klein, korpulent, unschönes Gesicht, schielt, schwarze, vorne dünne Haare, ein Arm, glaublich der Linke, etwas kürzer, vorgebeugter Gang, Tiroler Dialekt; weißes Kopftuch, schwarzer, ziemlich abgenützter Kragen, blaue Bluse, rötlicher Rock; breiter Ehering), welche mit einem unbekannten Begleiter u. vermutlich Mitschuldigen (ungef. 35 J., mittelgroß, eher klein, rötliche Haare, rötlicher Schnurrbart, an einem Oberarm eine große, offene Stichwunde; brauner Hut, brauner Rock mit Pelzkragen; Stock) am 25.12.1902 in der Wirtschaft zur Krone in Vorkloster, Gde. Rieden, Ger.-Bez. Bregenz, sich aufhielt, ist weg. dringenden Verdachts des Diebstahls (Entwendung von 140 Kronen z. Sch. des Oreste Hedrizzi) zu verhaften. Der Teilnahme an diesem Diebstahl erscheint auch verdächtig: **Unterrainer** Barbara, geb. 12.12.83 in Wertschach, Gde. Winklern, in Kärnten (?, vermutl. Wertschach, Gde. Emersdorf, Ger.-Bez. Arnoldstein, Bez.-H. Villach in Kärnten; Anm. d. Red.), welche in Begleitung der Barbara Baumann bis 2.1.1903 sich in Bregenz aufhielt (mittelgroß, längliches frisches Gesicht, dunkelblond, Kärtner Dialekt). Beide Frauenzimmer kauften sich vor ihrem Weggang in Lindau gleichfarbige lange graue Mäntel u. gleichförmige grauweiße neue Hüte mit Schleier (IV 152/2/4).

Bregenz (Vorarlberg) 29/1 1903.
K. k. Bezirksgericht. Abt. IV.

1021. **Bayerer** Ernst, led. Maler von München, geb. 29.8.77 in Zürich, weg. Zuhälterei auf Anord. des K. A.-G. München I. Einl.-Ort: Ldg.-Gef München I (III 75).

München I 3/2 1903. K. Staatsanwalt.

1022. **Bittermann** Bartholomäus, led. Dienstknecht von Marktleugast, A.-G. Stadtsteinach, geb. dort 11.12.78, weg. Betrugs i. R. auf Anord. des K. A.-G. Stadtsteinach. Einl.-Ort: hies. Ldg.-Gef (B 52).

Bayreuth 3/2 1903. K. Staatsanwalt.

1023. **Groh** Adolf, Bildhauer, geb. angebl. 17.8.72 in Landeck, zuletzt in Kleineislingen, Württ. A.-G. Göppingen, in Stellung gewesen (1,66 m, schlank, schwarze Haare, schwarzes Schnurrbärtchen; niedere, hellgraue Stechmütze, graue Joppe, helle Hose), weg. Betrugs.

Göppingen (Württ.) 3/2 1903. K. Amtsgericht.

1024. **Brechbühl** Leon, Zimmermann, geb. 12.12.66 in Lauperswil, Distrikt Signau, Kant. Bern, Schweiz, zuletzt in Obermarchthal, Württ. A.-G. Ehingen, weg. Körperverl. u. Hausfriedensbruchs. Einl.-Ort: hies. A.-G.-Gef.

Balingen (Württ.) 29/1 1903. K. Amtsgericht.

1025. **Block** Albert, Reisender, geb. 8.2.78 in Schopfloch, A.-G. Dinkelsbühl (25 J., ungef. 1,65 m, schlank, volles blasses Gesicht, schwarze Haare, große Nase, schwarzes Schnurrbärtchen; steifer schwarzer Hut, schwarzgrauer Ueberzieher, schwarzer Anzug), weg. Betrugs. Drahtnachricht, vorläufig ohne Zulieferung (6770. D I 4828).

Mannheim (Baden) 2/2 1903.
Gr. Staatsanwalt.

1026. **Breuherr** Josef, led. Metzger von Deggendorf, geb. dort 22.9.73, weg. Verbr. des Diebstahls auf Anord. des K. A.-G. Landau a. J. Einl.-Ort: nächst gelegenes A.-G.-Gef. (III 205).

Straubing 2/2 1903. K. Staatsanwalt.

1027. **Deußer** Friedrich, led., geb. 7.5.85 in Erzhausen, Kr. Darmstadt, Hessen, weg. Verbr. w. d. Sittlichkeit. Einl.-Ort: nächstes Amtsgericht. Drahtnachricht (2828/02).

Darmstadt (Hessen) 30/1 1903.
Gr. Staatsanwalt.

1028. **Geiger** Leonhard, led. Taglöhner, geb. 8.8.78 in Ulm (24 J., 1,85—1,90 m, sehr groß, schlank, blonde Haare, bartlos; hat sich vor seiner Entfernung neu gekleidet; grüner Plüschhut, grüne Joppe mit Umlegkragen u. 2 Knopf-Reihen, dunkle Weste, schwarze Militärhose mit roter Litze, neue Zugstiefel; besitzt vermutlich noch größere Geldmittel), weg. Diebstahls. Einl.-Ort: A.-G.-Gef. Ulm. Geiger, dessen Eltern in Emetach, Württ. A.-G. Saulgau, wohnen, hat geäußert, nach München zum Zirkus Busch gehen zu wollen; später hat er die Absicht ausgesprochen, nach Stuttgart reisen zu wollen, wurde aber am 29.1.1903 abends auf dem Weg von Neu-Ulm nach Reutti, A.-G. Neu-Ulm (Straße nach Weißenhorn) in der Nähe von Reutti in Begleitung zweier anderer Handwerksburschen gesehen.

Ulm (Württ.) 1/2 1903. K. Amtsgericht.

1029. **Klump** Friedrich*), verw. Taglöhner, geb. 9.7.57 in Reuth, A.-G. Forchheim, weg. Diebstahls auf Anord. des K. A.-G. Ansbach (A 258/01).

Ansbach 3/2 1903. Amtsanwalt (Stadt).

*) Zul. 86/6417 (1902).

Digitized by Google

1030. **Hartenstein** Otto, led. Handarbeiter von Lengenfeld, weg. Betrugs i. R. Zu dem Ausschreiben im B. Z.-P.-Bl. 1903 Nr. 7 Ziff. 447 wird nachgetragen, daß nunmehr die Staatsanwaltschaft Bamberg die verfolgende Behörde ist (C 19. 60).
Bamberg 3|2 1903. K. Staatsanwalt.

1031. **Leykauff** August, led. Postadspirant von Markt-Einersheim, A.-G. Scheinfeld, Mittelfranken, geb. dort 5.1.82 (groß u. kräftig, dunkle ungescheitelte Haare, dunkles Schnurrbärtchen), weg. Urkundenfälschung u. Betrugs. Einl.-Ort: nächstes Ger.-Gef. Drahtnachricht (B 124).
Nürnberg 4|2 1903. K. Unt.-Richter II.

1032. **Maier** Siegmund Matthias, Bierbrauer, geb. 21.3.65 in Winterlingen, Württ. A.-G Balingen (1,65 m, kräftig gebaut, blonde Haare, starker blonder Schnurrbart), weg. Diebstahls i. R. Einl.-Ort: hies. A.-G.-Gef.
Wangen i. Algäu (Württ.) 4|2 1903
K. Amtsgericht.

1033. **Meier** Therese*), led. Dienstmagd von Schmidham, A.-G. Griesbach, geb. dort 26 1.76, weg. Betrugs auf Anord. des K. A.-G. Rotthalmünster. Einl.-Ort: nächstes Ger.-Gef. (C 974).
Passau 2|2 1903. K. Staatsanwalt.

*) Zul. 102|7788 (1902).

1034. **Müller** Anna Maria, led. Taglöhnerin von Buchdorf, A.-G. Donauwörth, geb. 30.5.80 in Anried, A.-G. Zusmarshausen, weg. Betrugs i. R. auf Anord. des K. A.-G. Sonthofen. Einl.-Ort: hies. Ldg.-Gef. (B 110).
Kempten 3|2 1903. K. Staatsanwalt.

1035. **Mlejnek** Johann, led. Hafner von Kukrowitz (Kuchařovice), Bez.-H. Znaim, Mähren, geb. dort 14.5.58, weg. Betrugs auf Anord. des K. A.-G. Aibling (78).
Bad Aibling 5|2 1903. Amtsanwalt.

1036. **Pätsch** Wilhelm August, led. Provisionsreisender von Berlin, geb. dort 2.9.75 (ungef. 1,60 m, untersetzt, blonde Haare, blonder Schnurrbart; weiß u. schwarzer Stroh- sog. Binsenhut, graubrauner Anzug; gibt Garantiescheine für Kunstblätter der von ihm vertretenen Firma Otto Hopke in Eisenberg in Sachsen-Altenburg aus), weg. Betrugs (verübt anfangs Sept. 1902 bei einem Wirt in Goldkronach) — 449|02 —.
Berneck 2|2 1903. Amtsanwalt.

1037. **Probst** Michael, led. Schuhmacher u. Taglöhner von Weihenzell, A.-G. Ansbach, geb. 26.7.73 (1,64—1,65 m, schlank, dunkelblonde Haare, sehr tief liegende Augen, große, etwas spitze Nase, blonder Schnurrbart), weg. Verbr. wid. d. Sittlichkeit auf Anord. des K. A.-G. Marktheidenfeld. Einl.-Ort: hies. Ldg.-Gef.
Aschaffenburg 31|1 1903. K. Unt.-Richter.

1038. **Klaiber** Franz von Nusplingen, Württ. A.-G. Spaichingen (24 J., 1,60—1,65 m, volles Gesicht, gesunde Gesichtsfarbe, rötlichblonde Haare, kleines blondes Schnurrbärtchen; weicher schwarzer Hut, schwarze Joppe, etwas hellere Hose, schwarze Schuhe), weg. (Haftgeld-)Betrugs. Einl.-Ort: nächstes Ger.-Gef. Nachricht an die Gr. Staatsanwaltschaft Konstanz (943).
Meßkirch (Baden) 3|2 1903. Gr. Amtsgericht.

1039. **Sattler** (soll sich ihres Mädchennamens **Rieger** bedienen) Maria, verh. Taglöhnerin von Altdorf, A.-G. Landshut, geb. 1.9.71 in Dachau, weg. Diebstahls. Einl.-Ort: Gef. an der Gruftstr. hier (XI 70);

1040. **Wittmann** Ludwig, Pflastererlehrling von München, geb. 25.12.85, weg. Urkundenfälschung u. Betrugs. Einl.-Ort: Gef. am Anger hier (IX 81), beide auf Anord. des K. A.-G. München I.
München I 4|2 1903. K. Staatsanwalt.

1041. **Reisinger** Nikolaus, led. Taglöhner von Steinbach, A.-G. Mainburg, geb. dort 5.9 62 (mittelgroß, langer dicker hellblonder Schnurrbart, stierender Blick), weg. Diebstahls auf Anord. des K. A.-G. Mainburg. Einl.-Ort: hies. Ldg.-Gef. (III 282).
Landshut 3|2 1903. K. Staatsanwalt.

1042. **Stefanuto** Redento, verh. Maurerpalier von Gruaro, Distrikt Portogruaro, Prov. Venedig, Oberitalien, geb. dort 9.9.73, zuletzt in Allach, A.-G. München II, weg. Unterschlagung auf Anord. des K. A.-G. München II. Einl.-Ort: Gef. a. Lilienberg hier (X 70).
München I 3|2 1903. K. Staatsanwalt.

1043. **Stetter** Anton, led. Taglöhner von Gergweis, A.-G. Vilshofen, geb. dort 17.4 86, weg. Diebstahls i. R. Einl.-Ort: A.-G.-Gef. München I (X 995|02);

1044. **Bauer** Karl, led. Metzger von Burgtreswitz, A.-G. Vohenstrauß, geb. dort 30.1.85, weg. Diebstahls. Einl.-Ort: Ldg.-Gef. München I (III 88), beide auf Anord. des K. A.-G. München I.
München I 3|2 1903. K. Staatsanwalt.

1045. **Friedberger** Martin, Provisionsreisender von Laupheim, Württ., ungef. 29 J., israelit., weg. Betrugs. Einl.-Ort: hies. A.-G.-Gef.
Ulm (Württ.) 4|2 1903. K. Amtsgericht.

1046. **Kaiser** Matthias*), Stallschweizer von Hohentreswitz, A.-G. Nabburg, geb. dort 19.10.84 (18 J., 1,50—1,55 m, mageres bleiches Gesicht), weg. Diebstahls. Einl.-Ort: hies. A.-G.-Gef., bei weiter Entfernung vor Zulieferung Drahtnachricht.
Leutkirch (Württ.) 4|2 1903. K. Amtsanwalt.

*) Zul. 144|11422 (1902).

1047. **Mang** Jakob, Dienstknecht von Linden, A.-G. Landstuhl, B.-A. Homburg, Pfalz (1,68 m, untersetzt, kräftig gebaut, dickes volles Gesicht, dunkelblonde Haare, bartlos; schwarzer weicher Filzhut, dunkler Anzug), weg. falscher Anschuldigung. Einl.-Ort: nächstes Ger.-Gef. (B 83).
Zweibrücken 5|2 1903. K. Unt.-Richter.

1048. **Mößlang** Andreas*), led. Schreiner u. Taglöhner von Ronsberg, A.-G. Obergünzburg, B.-A. Oberdorf, geb. 19.8.78 in München (1,65 m, blonde Haare, am rechten Arm: Zweige, A. M. 1886, Krone, L., am linken Arm: weibliche Figur, König Ludwig, Kreuz u. Stern eintätowiert), weg. Diebstahls i. R. u. a. auf Anord. des K. A.-G. München I. Einl.-Ort: Gef. an der Gruftstr. hier (VII 32).
München I 5|2 1903. K. Staatsanwalt.

*) Zul. 153|11977 (1902).

1049. **Wenglein** Franz, led. Komptoirist von Wien, geb. 7.1.71, weg. Betrugs i. R. u. Unterschlagung auf Anord. des K. A.-G. München I. Einl.-Ort: Gef. am Anger hier (IX 27).
München I 6|2 1903. K. Staatsanwalt.

Digitized by Google

Ausforschungen.

1050. **(Straßenraub.)** Am Sontag den 1.2.1903 abends 6¼ Uhr ist auf der Hauptstraße Crailsheim-Mariäkappel auf der Markung des Weilers Rockhalden, Gde. Ellrichshausen (unweit der bayerischen Landesgrenze bei Reichenbach, A.-G. Feuchtwangen) der Bauer Jakob Stimpfig von Rockhalden durch fünf dreikantige Stichwunden verletzt u. seines gelbledernen Geldbeutels (mit zwei Fächern, weißem Beschlag, durch zwei am Beschlag sich kreuzende Knöpfe verschließbar) mit 2 Talern u. ungef. 50 ₰ Kleingeld, ferner wahrscheinlich auch eines gewürfelten Säckchens beraubt worden. Täter sind 2 Stromer, von welchen nur der jüngere, angeblich ein Schuhmacher aus Böhmen, wie folgt beschrieben werden kann: Ungef. 1,76 m, kräftig gebaut, rötlicher Schnurrbart, vielleicht auch kurz geschorener Kinnbart, auf der linken Wange in der Gegend des Backenknochens eine Warze oder Pockennarbe. Dieser Verdächtige, welcher am gleichen Abend in die Bahnhofrestauration zu Feuchtwangen kam, trug hellgrauen Hut u. guten, aber abgetragenen grauen Anzug, u. erzählte, er habe in der Fremdenlegion gedient. Er trug angeblich sein Schuhmacherwerkzeug in grauem Packpapier bei sich. Wahrscheinlich haben sich beide Täter nach Bayern geflüchtet. Energische Fahndung nach den Verdächtigen, welche unter Beschlagnahme ihrer Effekten bei Betreten dem nächsten Amtsgericht vorzuführen sind, erbeten.

Hall (Württ.) 4|2 1903. K. Staatsanwalt.

1051. **Gestohlen** wurde am 14.1.1903 aus der Wohnung des (am 2.6.76 in Schwandorf geborenen) Maurers Karl **Paintner** in Schwandorf, B.-A. Burglengenfeld, eine Schatulle, welche außer 12 ℳ Bargeld folgende, auf den Namen des Bestohlenen lautende u. von dem Dieb nunmehr vermutlich als Legitimation benützte Papiere enthielt: Militärpaß, ausgestellt vom K. 1. Jägerbat. in Straubing mit grüner Umschlagdecke, Aufnahme-Urkunde des Schwandorfer Veteranen- u. Kriegervereins u. Aufnahmsbescheinigung des Sterbevereins Schwandorf, ferner ein Vereinszeichen, weiß-blau mit Schwertern u. dem Aufdruck: „Krieger- u. Veteranenverein" (C 72).

Amberg 3|2 1903. K. Staatsanwalt.

1052. **(Diebstahl in einer Kapelle.)** Eine Muttergottes- u. eine Bernadette-Figur aus Elfenbeinmasse wurden vom 19|20.1.1903 aus einer Kapelle zu Bergham, A.-G. Vilsbiburg, gestohlen (III 268).

Landshut 27|1 1903. K. Staatsanwalt.

1053. **Cylinderuhr** (silbern, weißes Zifferblatt, Sekundenzeiger, innen der Name „Willibald Walk" eingraviert) nebst kleingliederiger silberner Kette mit Anhängseln (Frauentaler u. je ein bayer. Zwölf- u. Vierundzwanzigkreuzerstück) wurde am 20.12.1902 im Kirchdorf Forchheim, A.-G. Riedenburg, B.-A. Beilngries, gestohlen. Verdächtig: die im B. Z.-P.-Bl. 1903 Nr. 3 Ziff. 169 u. früher zur Verhaftung ausgeschriebene, z. Zt. schwangere led. Arbeiterin Kunigunde **Wagner** von Schneid, A.-G. Forchheim, geb. dort 26.11.71, welche sich auch Frau **Schlierf** nennt. Wagner zieht mit dem im B. Z.-P.-Bl. 1902 Nr. 150 Ziff. 11768 ausgeschriebenen Joh. **Schottner** umher u. geben sich beide auch als Eheleute **Brunner** aus (D 887|02).

Bamberg 31|1 1903. K. Staatsanwalt.

1054. **(Einbruch.)** Am 1.2.1903 wurde in dem Gasthause „zur Klause" bei Kufstein, Tirol (nächst der bayer. Landesgrenze bei Kiefersfelden, A.-G. Rosenheim) vom Hausdach aus durch Entfernung von Ziegelplatten ein frecher Einbruch verübt u. der Kellnerin Maria Bichler der Betrag von 70 Kronen gestohlen. Am Tatort ließ der Dieb den Rest eines Weinbeer-Weckens zurück. Nach den zurückgelassenen Spuren haben seine Schuhe 26—27 cm Länge, 9½ cm Sohlenbreite u. 5½ cm Absatzbreite u. -Länge (9|3).

Kufstein (Tirol) 5|2 1903.

K. K. Bezirksgericht, Abt. III.

1055. **Laubsägen** (60 Paket à 12 Stück, im ganzen 720 Stück) wurden am 24.1.1903 vormitt. aus dem Laden des Kaufmanns Niedermayer in Regensburg entwendet (C 80).

1056. **Mittels Einbruchs** wurden in der Nacht zum 22.1.1903 dem Kaufmann Forchheimer in Regensburg entwendet: 3 Paar verschiedenfarbige, gewirkte, wollene, noch nicht zusammengenähte Frauenstrümpfe, 7 Paar schwarzwollene, gewirkte, noch nicht zusammengenähte Frauenstrümpfe mit grünen Seidenstreifen, 5 Paar verschiedenfarbige, baumwollene, fertige Frauenstrümpfe, 10 Paar verschiedenfarbige Handschuhe, sog. Fäustlinge, 20 Paar weißbaumwollene Unterhosen u. 1 Stück weißer Leinwandstoff zu 52 Meter (C 61).

Regensburg 31|1 1903. K. Staatsanwalt.

1057. **Eckl** Karl, verh. Schuhmacher von Eigelsberg, A.-G. Oberviechtach, geb. 1.10.61 in Bopfingen, Württ. A.-G Neresheim, Gewohnheitsvagant, erschwindelt Reiseunterstützungen. Ersatz wird verweigert. Bestrafung u Ueberweisung an die Landespolizeibehörde, event., wenn tunlich, Anherlieferung erbeten (558)

Oberviechtach 4|2 1903. K. Bezirksamt.

1058. **Köppel** Andreas Baptist, led. vagierender Tischler von Hof a. d Saale, geb 1.6.65, erschwindelt Reiseunterstützungen, besonders Fußbekleidung, welche er wieder veräußert. Ersatz wird verweigert (59).

Hof 29|1 1903. Armenpflegschaftsrat.

1059. **Wüst** Siegmund, Töpfergehilfe, geb. 9.10.83 in Remnath, Oberpfalz, ist weg. Betrugs vorläufig festzunehmen (A 96)

Plauen i. V. (Sachsen) 3|2 1903.

K. Amtsanwalt.

Um Ermittlung und Bekanntgabe des Aufenthalts nachbezeichneter Personen wird ersucht:

1060. **Stielkrieg** Georg, led. Fensterreiniger von Nürnberg, geb. dort 7.5.72, weg Körperverl. (C 3336).

Nürnberg 2|2 1903. Amtsanwalt (Stadt).

1061. **Ulrich** Ulrich, led. Bäcker von Wegscheid, geb. dort 31.10.79, weg. Betrugs u. a. (D 6105).

Nürnberg 31|1 1903. Amtsanwalt (Stadt).

1062. **Waltner** Mina, Pensionspächterin, zuletzt in Reichenhall, weg. Pfandbruchs u. a. (A 542|02).

Traunstein 30|1 1903. K. Staatsanwalt.

1063. **Zeiler** Andreas, led. Erdarbeiter von Großköllnbach, A.-G. Landau a|Isar, geb. 25.11.75 in Leonsberg, Gde. Großköllnbach, als Zeuge (3385|02).

München II 30|1 1903. Amtsanwalt.

1064. **Brisinger** Fanny, led. Näherin von München, geb. dort 5.8.81, weg. Diebstahls (B 551).

München I 2|2 1903. Amtsanwalt.

Digitized by Google

1065. **Zwick** Jakob, led. Steinträger von Schönsee, A.-G. Oberviechtach, geb. 26.10.79 in München, weg. Körperverl.;

1066. **Schäffler** Johann, verh. Maurer von Landsberg, geb. dort 19.5 72, als Zeuge in obiger Sache (3368|02).

München II 27|1 1903. Amtsanwalt.

1067. **Gärtner,** geb. **Kleefisch,** Maria, geschiedene Ehefrau des Adam Gärtner, geb. 28.7.75 in Kreuzau, Bgm. Stockheim, Kr. Düren, preuß. Rheinprovinz, weg. Ehebruchs (M 16).

Darmstadt (Hessen) 2|2 1903.
Gr. Staatsanwalt.

1068. **Tschäfer** Rudolf, Knecht, geb. 5.12.84 in Oggersheim, A.-G. Ludwigshafen, weg. Diebstahls (301).

Darmstadt (Hessen) 2|2 1903.
Gr. Staatsanwalt.

1069. **Wagenfonner** Ludwig, led. Bader, geb. 30.7.85 in Pfeffenhausen, A.-G. Rottenburg i. Ndb., als Zeuge (A 938).

Augsburg 5|2 1903. K. Staatsanwalt.

1070. **Aneser** Ursula, led Taglöhnerin von Rudelzhausen, Gde. Enzelhausen, A.-G. Mainburg, geb. dort 17.5.72, weg. Unterschlagung (A 166).

München I 3|2 1903. Amtsanwalt.

1071. **Bader** Wilhelm, led. Händler u. Besenbinder von Biberwier, Bez.-H. Reutte, Tirol, geb. 2.6.77 in Tettnang, Württ., weg. Diebstahls (C 986).

Kempten 31|1 1903. K. Staatsanwalt.

1072. **Hecher** Ottilie, led. Dienstmagd von Tödtenried, A.-G. Aichach, geb. dort 27.4 82, w Betrugs (88).

Ingolstadt 3|2 1903. Amtsanwalt (Stadt).

1073. **Burkes** Michael, led. Knecht von Taxöldern, A.-G. Neunburg v|W., geb. dort 6.3 83, weg. Diebstahls (C 695|02).

München II 3|2 1903. K. Staatsanwalt.

1074. **Bureſch** Agnes, led. Kellnerin von Holeschowitz (Holešovice), Bez.-H. Chrudim, Böhmen, geb. 28.4.84 in Marglan, Bez.-H. Salzburg, weg. Diebstahls (B 7329|02).

München I 2|2 1903. Amtsanwalt.

1075. **Distler** Gottfried, led. Bretzenverkäufer von Nürnberg, geb. 29.7.82 in Schraudenbach, A.-G. Werneck, B.-A. Schweinfurt, weg. Diebstahls (H 59|02).

Nürnberg 1|2 1903. K. Unt.-Richter I.

1076. **Findeisen** Emil Karl, verh. Schausteller von Olbernhau, A.-H. Marienberg, Sachsen, geb. dort 24.4.66, als Zeuge (A 1984).

Nürnberg 4|2 1903. Amtsanwalt (Stadt).

1077. **Gaßner** Josef*), led. Baumeister von Ziemetshausen, A.-G. Krumbach, geb. 4 3.77 in Roggenstein, Gde. Emmering, A.-G. Bruck, wegen Untreue (X 55).

München I 3|2 1903. K. Staatsanwalt.

*) Zul. 130|10449 (1902).

1078. **Göß** Franz Josef, led. Anwaltsgehilfe, geb. 7.1.82 in Diersburg, Bad. A.-G. Offenburg (ungef. 1,65—1,68 m, schlank, mageres, etwas längliches Gesicht, dunkle Haare, bartlos; schwarzer Filzhut, dunkelgrauer Ueberzieher, Stehkragen, dunkelgrauer Joppenanzug, gelbe Schnürschuhe; Zwicker), weg. Betrugs (6730. D II 4126|02).

Karlsruhe (Baden) 2|2 1903.
Gr. Staatsanwalt.

1079. **Kronawitter** Anton*), led. Metzger von Dingolfing, geb. dort, als Zeuge (A 592|02).

Traunstein 3|2 1903. K. Staatsanwalt.

*) Vergl. 9|605 (1903).

1080. **Grahammer** Therese, led. Dienstmagd von München, geb. 27.7.77 in Salzburghofen, A.-G. Laufen, weg. Betrugs (C 6617 u. 6782|02).

München I 4|2 1903. Amtsanwalt.

Widerrufe.

1896: 938.
1897: 13317.
1900: 9089.
1901: 8280. 9834. 9956. 12890. 13071.
1902: 57. 1817. 2361. 2493. 2810. 3356. 4489. 5807. 5832. 6366. 6643. 6689. 7484. 7688. 7739. 8678. 9574. 9780. 9792. 10199. 10471. 10675. 10839. 10920. 11589. 11680. 11712. 12200. 12302.
1903: 47. 143. 366. 367. 454. 462. 465. 466. 621. 732. 741. 820. 949. 955. 996. 997.

Alphabetische Rekapitulation der Namen.

Aneser Ursula . . . 1070
Bader Wilhelm . . 1071
Bauer Karl . . . 1044
Baumann Barbara . 1020
Bayerer Ernst . . . 1021
Bittermann Barthol. 1022
Block Albert . . . 1025
Brechbühl Leon . . 1024
Breuherr Josef . . 1026
Brisinger Fanny . . 1064
Brunner 1053
Bureſch Agnes . . 1074
Burkes Michael . . 1073
Deußer Friedrich . . 1027
Distler Gottfried . . 1075
Edl Karl 1057
Findeisen Emil Karl 1076
Friedberger Martin . 1045
Gaßner Josef . . . 1077
Geiger Leonhard . . 1028
Gärtner Maria . . 1067
Göß Josef 1078
Grahammer Therese . 1080
Grob Adolf . . . 1023
Hartenstein Otto . . 1090
Hecher Ottilie . . . 1072
Kaiser Matthias . . 1046
Köppel Andreas Bapt. 1058
Kleefisch Maria . . 1067
Klaiber Franz . . . 1038
Klump Friedrich . . 1029
Kronawitter Anton . 1079
Leykauff August . . 1031
Mang Jakob . . . 1047
Maier Siegm. Matth. 1032
Meier Therese . . . 1033
Mößlang Andreas . 1018
Müller Anna Maria 1034
Mlejnek Johann . . 1035
Paintner Karl . . . 1051
Pätsch Wilhelm August 1036
Probst Michael . . 1037
Reisinger Nikolaus . 1041
Rieger Maria . . . 1039
Sattler Maria . . . 1039
Schäfer Rudolf . . 1068
Schäffler Johann . . 1066
Schlierf 1053
Schottner Johann . 1058
Stefanuto Nebento . 1042
Stetter Anton . . . 1043
Stielkrieg Georg . . 1060
Ulrich Ulrich . . . 1061
Unterrainer Barbara . 1020
Wagenfonner Ludwig 1069
Wagner Kunigunde . 1053
Waltner Mina . . 1062
Wenglein Franz . . 1049
Wüst Siegmund . . 1059
Wittmann Ludwig . 1040
Zeiler Andreas . . 1063
Zwick Jakob . . . 1065

Dr. Wild'sche Buchdruckerei (Gebr. Parrus) München.

№ 17. München, den 12. Februar 1903.

Bayer. Zentral-Polizei-Blatt.

Herausgegeben von der K. Polizei-Direktion München.

Haftbefehle. Die bezeichneten Personen sind an die verfolgenden Behörden — Militärarrestanten an die nächste Militärbehörde (Bezirks-Kommandos ausgeschlossen) — abzuliefern, wenn nicht ausdrücklich andere Bestimmung getroffen ist. Von der Festnahme ist die verfolgende Behörde unverzüglich zu verständigen. Personen, die von einem Orte außerhalb Bayerns nach Bayern zu verbringen sind, sind an die der bayerischen Landesgrenze zunächst gelegene Uebergangsstation zu verbringen.

1081. **Neusel** Jakob, oben abgebildet, led. Rechtspraktikant von Aschaffenburg, geb. dort 17.9.78 (1,65 m, schmächtig, schmales Gesicht, blonde Haare, kleiner blonder Schnurrbart, auf dem Kopfe einige Mensurnarben), weg. Erpressungsversuchs (C 80);

1082. **Kobald** Hugo, led. Schreiner von Würzburg, geb. dort 12.8.83, weg. Diebstahls (D 98);

1083. **Winheim** Adam, led. Dienstknecht von Schwemmelsbach, A.-G. Arnstein, B.-A. Karlstadt, geb. dort 13.5.48, weg. Betrugs (D 101), sämtliche auf Anord. des K. A.-G. Würzburg. Eml.-Ort: nächstes Ger.-Gef.

Würzburg 5/2 1903. K. Staatsanwalt

1084. **Becherer** Josef, Schreiner von Winhöring, A.-G. Altötting, geb. dort 18.10.74, weg. Unterschlagung auf Anord. des K. A.-G. Fürth. Eml.-Ort: nächstes Gef. Drahtnachricht (76 c).

Fürth 6/2 1903. K. Staatsanwalt.

1085. **Böckl** Peter, led. Schlosser von Oberlind, A.-G. Bohenstrauß, geb. 8.6.79 in Daberg, Gde. u. A.-G. Furth i/W., B.-A Cham (soll sich mit einem auf den Namen seines verlebten Bruders Johann **Böckl** lautenden Militärpaß legitimiren), weg. Diebstahls auf Anord. des K. A.-G Bohenstrauß, wohin abzuliefern (B 58);

1086. **Hofmann** Michael, led. Spengler von Waldeck, A.-G. Kemnath, geb. dort 8.3.80, weg. Körperverl auf Anord. des K. A.-G. Eschenbach, wohin abzuliefern (A 25).

Weiden 6/2 1903. K. Staatsanwalt.

1087. **Binnermann** Johann, vulgo Wernerhans, verh. Taglöhner von Witzenzell, Gde. Arrach, A.-G. Roding, geb. dort 3.3.71, weg. Verbr. des Diebstahls auf Anord. des K. A.-G. Roding. Eml.-Ort: nächstes A.-G.-Gef. (IV 53).

Straubing 5/2 1903. K. Staatsanwalt.

1088. **Eckert** Sebastian, led. Müllergeselle von Pettendorf, A.-G. Regenstauf, B.-A Stadtamhof, geb. 25.10.74 in Bruck b. Rittenau, B.-A. Roding, weg. Diebstahls i. R. auf Anord. des K. A.-G. Burglengenfeld Eml.-Ort: nächstes Ger.-Gef. (D 81).

Regensburg 7/2 1903. K. Staatsanwalt.

1089. **Erhard** Johann, led. Maler von Regensburg, geb. 30.8.78, weg. Diebstahls u. Betrugs auf Anord. des K. A.-G. Passau.

Passau 4/2 1903. Amtsanwalt (Stadt).

1090. **Guckeisen** Johann, Dienstknecht von Friedrichsthal, A. Saarbrücken, Rgb. Trier, geb. 9.4.68, weg. Diebstahls i. R. auf Anord. des K. A.-G. Pirmasens. Eml.-Ort: nächstes A.-G.-Gef. Drahtnachricht (A 161).

Zweibrücken 7/2 1903. K. Staatsanwalt.

1091. **Heusler** Paul, vagierender led. Handlungsgehilfe, geb. 1.10.75 in Breslau, weg. gef. Körperverl. Eml.-Ort: hies. A.-G.-Gef.

Balingen (Württ.) 6/2 1903. K. Amtsgericht.

1092. **Hübner** Johann Paul, led. Geschäftsreisender von Glauchau i. Sachsen, geb. dort 8.3.73, weg. Betrugs auf Anord. des K. A.-G. Bogen (110/02).

Bogen 6/2 1903. Amtsanwalt.

1093. **Hitz** Michael*), led. Maler von Irsengund, Gde. Oberreute, A.-G. Weiler, B.-A Lindau, geb. dort 8.5.68, weg. Diebstahls u. Betrugs auf Anord. des K. A.-G. Kempten. Eml.-Ort: hies. Ldg.-Gef. (C 44).

Kempten 4/2 1903. K. Staatsanwalt.

*) Zul. 7/458 (1903).

1094. **Utz** Lorenz, led. Ausgeher von Ernsgaden, A.-G. Geisenfeld, B.-A. Pfaffenhofen a. Ilm, geb. dort 3.9.85, weg. Untreue auf Anord. des K. A.-G. München I. Eml.-Ort: Gef. an der Gruftstr. hier (XIII 20).

München I 7/2 1903. K. Staatsanwalt.

Digitized by Google

1095. **Klein** Ferdinand, verh. Mechaniker von München, geb. 29.9.75 in Landshut, weg. Betrugs auf Anord. des K. A.-G. Augsburg. Einl.-Ort: nächstes A.-G.-Gef. (A 30).
Augsburg 7|2 1903. K. Staatsanwalt.

1096. **Hochschein** Peter, led. Schneider von Achdorf, A.-G. Landshut, geb. dort 29.6.74, weg. Betrugs auf Anord. des K. A.-G. Freising (24).
Freising 5|2 1903. Amtsanwalt A.

1097. **Kerl** Josef, led. Knecht von Meckenhausen, A.-G. Hilpoltstein, geb. dort 25.3.68, weg. Diebstahls auf Anord. des K. A.-G. Sulzbach (5).
Sulzbach 5|2 1903. Amtsanwalt.

1098. **Koch** August, Steinbrecher, geb. 3.12.62 in Unterhinterhof, Gde. Larrieden, A.-G. Feuchtwangen, w. Sachbeschädigung u. a. Einl.-Ort: hies. A.-G.-Gef.
Heilbronn a. Neckar (Württ.) 6|2 1903.
K. Amtsgericht.

1099. **Kurmann** Georg Johann, led. Schreiner von Ansbach, geb. dort 15.11.77, weg. Diebstahls, Betrugs u. Unterschlagung auf Anord. des K. A.-G. Osterhofen. Einl.-Ort: hies. Ldg.-Gef. (A 13).
Deggendorf 5|2 1903. K. Staatsanwalt.

1100. **Lener** Max, led. Taglöhner von Hall in Tirol, Bez.-H. Innsbruck, geb. dort 22.7.74, weg. Betrugs (550|02).
Rosenheim 7|2 1903. Amtsanwalt A.

1101. **Maier** Max, led. Taglöhner von Schiefweg, A.-G. Waldkirchen, B.-A. Wolfstein, geb. 8.9.80 in Wilhartsberg, Gde. Straßkirchen, A.-G. Passau, weg. Diebstahls auf Anord. des K. A.-G. Passau. Einl.-Ort: nächstes Gef. (D 821).
Passau 5|2 1903. K. Staatsanwalt.

1102. **Pülz** Johann Baptist, led. Bürstenbinder u. Regenschirmmacher, geb. 4.6.79 in Kulmbach, weg. Körperverl. auf Anord. des K. A.-G. Lichtenfels (16).
Lichtenfels 2|2 1903. Amtsanwalt.

1103. **Rascher** Johann, Malerlehrling u. Fabrikarbeiter von Selgenstadt, A.-G. Gunzenhausen, geb. 7.2.87 in Veitserlbach, Gde. Thannhausen, A.-G. Gunzenhausen, weg. Diebstahls auf Anord. des K. A.-G. Gunzenhausen. Einl.-Ort: nächstes A.-G.-Gef. (806|02).
Gunzenhausen 5|2 1903. Amtsanwalt.

1104. **Rösel** Rudolf, led. Glasmacher von Karlbach, Gde. Schmolau, Ger.-Bez. Hostau, Bez.-H. Bischofteinitz (Tyn Hořsuv), Böhmen, geb. dort 6.4.79, zuletzt in Neustadt a. d. Wald-Naab, weg. Schlägerei u. Widerstands. Einl.-Ort: hies. Ldg.-Gef. Auf den Namen **Rösel** ist die Ausschreibung im B. Z.-P.-Bl. 1902 Nr. 156 Ziff. 12133 gegen Rudolf **Rößler** zu berichtigen (A 2024).
Weiden 6|2 1903. K. Unt.-Richter.

1105. **Rosenhammer** Josef, led. Dienstknecht von Vilshofen, geb. dort 11.5.79, weg. Hausfriedensbruchs u. a. auf Anord. des K. A.-G. Freising (401).
Freising 5|2 1903. Amtsanwalt A.

1106. **Schell** Georg, Wickelmacher von Walldorf, Bad. A.-G. Wiesloch (17 J., 1,50—1,55 m, schmächtig, blaß, schwarze Haare, auf dem Kopfe mehrere Narben; schwarze Joppe u. Hose, Zugstiefel), weg. Unterschlagung. Drahtnachricht, vorläufig ohne Zulieferung (3300. A I 1065).
Heidelberg (Baden) 5|2 1903.
Gr. Staatsanwalt.

1107. **Schwenk** Aloys, led. Reisender von München, geb. 18.7.78, weg. Betrugs auf Anord. des K. A.-G. München I. Einl.-Ort: Gef. an der Gruftstr. hier (XII 94).
München I 7|2 1903. K. Staatsanwalt.

1108. **Tiertl** Josef, Gefreiter der Reserve, in Kontr. des K. Bez.-Kds. Weiden, Schreiber, geb. 17.6.79 in Eslarn, A.-G. Vohenstrauß (1,70 m, schlank, schwarze Haare, Schnurrbart, spitze Nase), weg. Körperverl. u. a. Einl.-Ort: hies. Deutschhausgef. (629).
Nürnberg 7|2 1903. Gericht der 5. Division.

1109. **Thurner** Josef, led. Dienstknecht von Steinheim, A.-G. Höchstädt a|D., B.-A. Dillingen, geb. dort 14.2.77 (ist aus dem städtischen Krankenhause in Dillingen, wohin er aus dem Amtsgerichtsgefängnisse dort verbracht worden war, in der Nacht vom 5. auf 6. ds. Mts. entwichen), weg. Verbr. des Diebstahls auf Anord. des K. Ldg. Neuburg a|D. (C 21. 22).
Neuburg a|D. 7|2 1903. K. Staatsanwalt.

1110. **Wagenhäuser** Maria, led. Arbeiterin von Sailersbausen, A.-G. Haßfurt, geb. 8.2.79 in Eichstätt, weg. Diebstahls i. R auf Anord. des K. Ldg. Fürth. Einl.-Ort: nächstes Gef. Drahtnachricht (C 734).
Fürth 4|2 1903. K. Staatsanwalt.

1111. **Wagner** Kunigunde*), led. Arbeiterin von Schnaid, A.-G. Forchheim, geb. dort 26.11.71, weg. Verbr. des Betrugs auf Anord. des K. A.-G. Neumarkt i|O. Einl.-Ort: nächstes A.-G.-Gef. (D 45).
Amberg 6|2 1903. K. Staatsanwalt.
*) Zul. 3|169 (1903).

1112. **Wieser** Heinrich*), Steinschläger von Tegernsee, B.-A. Miesbach, geb. 6.6.60 (1,65 m, roter Schnurrbart, beim Gehen Kopf etwas nach vorwärts gebeugt; abgetragener Filzhut, braune Joppe mit zwei Knopfreihen, dunkle Hose), weg. Betrugs i. R. Einl.-Ort: hies. A.-G.-Gef.
Brackenheim (Württ.) 6|2 1903.
K. Amtsgericht.

*) Zul. 23|1796 (1901).

1113. **Zirk** Johann Kaspar*), led. Müller von Oberstreu, A.-G. Mellrichstadt, geb. dort 26.5.53, weg. Raubes. Einl.-Ort: nächstes Ger.-Gef. (6).
Deggendorf 7|2 1903. K. Unt.-Richter.
*) Zul. 90|6679 (1902).

Zum Strafvollzuge sind zu verhaften:

1114. **Wiesel** Heinrich (Hirsch), verh. Reisender von Zurawno, Bez.-H. Zydaczów, Galizien, geb. dort 31.12.66; Urt. v. 21.5.1902: weg. Untreue u. a. 3 Mte. Gef. Einl.-Ort: nächstes Ldg.- od. Strafvollstreckungs-Gef. (B 424).
München I 5|2 1903. K. Staatsanwalt.

1115. **Popp** Franz Xaver, Inf. II. Kl., 6. Inf.-Rgts., Müller u. Taglöhner, geb. 15.3.74 in Teublitz, A.-G. Burglengenfeld, im B. Z.-P.-Bl. 1901 Nr. 61 Ziffer 4714 zum Strafvollzug ausgeschrieben, führt mutmaßlich ein Arbeitsbuch auf den Namen „Julius **Landgraf**, Glasmaler aus Schüttenhofen in Böhmen", zieht hauptsächlich in Altbayern umher u. soll an vielen Orten unter dem Namen „Waldgeist" bekannt sein.
Regensburg 7|2 1903. Gericht der 6. Division.

Digitized by Google

Ausforschungen.

1116. **(Ertrunken.)** Der Ausschreibung vom 26.1.1903 im B. Z.-A.-Bl. 1903 Nr. 12 Ziff. 806 über den Tod von 5 Schiffsleuten bei der Rheinbrücke von Plittersdorf, Bad. A.-G. Rastatt, wird die Personalbeschreibung des ertrunkenen Matrosen Franz **Pasch** von Duisburg, preuß. Rheinprov., wie folgt, nachgetragen: 25 J., 1,70 m, untersetzt, rundes, dickes Gesicht, blonde Haare, blaue Augen, gute Zähne, blonder Schnurrbart, auf der Brust ein Stern, u. zwischen Daumen u. Zeigefinger der linken Hand ein Anker eintätowiert, im Nacken eine Narbe; blaues Marinehemd, darunter ein Normalhemd, blaue Oberhose mit eingenähtem Namen, weiße gewebte Unterhose, schwarze Strümpfe, gez. F. P. (7326 D III 284).

Karlsruhe (Baden) 5|2 1903.
Gr. Staatsanwalt.

1117. **Gestohlen** wurden am 29.1.1903 in Augsburg: 1 goldene Herren-Savonnette-Remontoiruhr (gravierte Doppeldeckel, der vordere mit kleinem Kreis, der rückwärtige mit Schild: am Vorderdeckel kleine muldenförmige Druckbeschädigung; Wert 80 ℳ), 1 gold. Herrenuhrkette mit doppelten Gliedern, Wert 18 ℳ, 1 gold. flacher Herrenring mit eckigem rotem Stein, Wert 13 ℳ u. 1 stählerner Schlüsselhaken, auf welchem der Name „Emma Völlein" eingraviert ist, mit 2 Schlüsseln (B 68).

Augsburg 5|2 1903. K. Staatsanwalt.

1118. **(Bosnischer Bärentreiber.) Jovanov'c** Stanko, Bärentreiber von Modran in Bosnien (22 J., klein, schwarze Haare, schwarze Augen, schwarzes Schnurr- u. Backenbärtchen) ist seinem Dienstherrn, dem Bärentreiber Mito Stefanovic, unter Mitnahme eines dressierten grauen Bären (mit weißer Brust) durchgegangen. Jovanovic ist anzuhalten u., falls er sich über den Erwerb des Bären nicht genügend ausweisen kann, dem nächsten Amtsgericht zuzuführen, welches um Erlassung eines Haftbefehls ersucht wird. Drahtnachricht (C 69).

Memmingen 7|2 1903. K. Staatsanwalt.

1119. **(Schaf-Diebe.)** In Adelsberg, A.-G. Gemünden, u. in Aschfeld, A.-G. Karlstadt, verkauften Ende Januar 1903 zwei Männer, angebl. Schafknechte, welche sich Franz u. Albert **Schubert** von Greßthal (A.-G. Euerdorf, B.-A. Hammelburg), auch Franz u. Albert **Schmidt** von Kreuzthal nannten (der eine: ungef. 30 J., 1,70 m, Vollbart, 2 Stoll-Füße; grauer Hut, grauer Havelock, Ledergamaschen; der andere: 20—23 J., 1,70 m, dunkles Schnurrbärtchen; alter geflickter grauer Mantel, Tuchgamaschen) 14 vermutlich gestohlene Schafe. Mitteilung über Person u. Aufenthalt der Täter u. des Bestohlenen erbeten (B 75).

Würzburg 6|2 1903. K. Staatsanwalt.

1120. **(Leichenfund.)** Aus dem rechtsseitigen Regnitzarm in Bamberg wurde am 20.1.1903 der fast völlig skelettierte Leichnam eines breitschulterigen, ungef. 1,70 m großen Mannes gezogen. Unterkiefer, Unterarme u. Unterschenkel fehlten. Der Schädel zeigte einen auf äußere Gewalt zurückzuführenden Knochensprung. Im Oberkiefer hatte der Verstorbene nur mehr rechts 3 Vorderzähne (B 67).

Bamberg 6|2 1903. K. Staatsanwalt.

1121. **Schußmann** Josef, led. Taglöhner von Altheim, A.-G. Landshut, geb. dort 28.9.84, arbeitsscheuer Vagant, wolle der Landespolizeibehörde überwiesen werden (395).

Landshut 4|2 1903. K. Bezirksamt.

1122. **Eteminger** Josef, led. Schlosser von Bärnried, A.-G. Bogen, geb. 24.12.54 in Grub, Gde. Bärnried, erschwindelt gewohnheitsmäßig Reiseunterstützung. Ersatz wird verweigert. Bestrafung u. Ueberweisung an die Landespolizeibehörde erwünscht.

Bogen 22|1 1903. K. Bezirksamt.

1123. **Sterr (Steer)** Maria, led. Näherin von Wolfsegg, A.-G. Eggenfelden, geb. 6.6.70 in München, erschwindelt unter der falschen Angabe, in ihre Heimat reisen zu wollen, Reiseunterstützungen. Verweigerung der letzteren, Strafeinschreitung weg. Landstreicherei u., soferne möglich, Ueberweisung an die Landespolizeibehörde erbeten.

Eggenfelden 3|2 1903. K. Bezirksamt.

Um Ermittlung und Bekanntgabe des Aufenthalts nachbezeichneter Personen wird ersucht:

1124. **Greis** Heinrich, led. Hafner von Echlishausen, A.-G. Günzburg, geb. dort 31.12.71, weg. Körperverl. (C 907).

Augsburg 3|2 1903. K. Staatsanwalt.

1125. **Hintermeier** Maria, led Kellnerin von Donaustauf, B.-A. Stadtamhof, geb. dort 14.2.70, weg. Diebstahls (A 115).

München I 3|2 1903. Amtsanwalt.

1126. **Küblbeck** Otto, led. Bäcker von Gutwiesen, Gde. Leoprechting, A.-G. Passau, geb. dort 16.1.85, weg. Diebstahls (131).

Aschaffenburg 3|2 1903. K. Staatsanwalt.

1127. **Leibrecht** Josef*), verh. Agent, ehem. Schutzmann von Wörleschwang, A.-G. Zusmarshausen, geb. dort 15.2.73, weg. Betrugs (4965).

Augsburg 4|2 1903. Amtsanwalt (Stadt).

*) Zul. 15|983 (1903).

1128. **Metzenroth** Katharina, led. Dienstmagd von Großkarolinenfeld, A.-G. Aibling, geb. 12.5.84 in München, weg. Diebstahls (F 6446|02);

1129. **Schöner** Barbara, led. Näherin von Langenaltheim, A.-G. Pappenheim, B.-A. Weißenburg, geb. dort 18.5.51, weg. Unterschlagung (D 394).

München I 4|2 1903. Amtsanwalt.

1130. **Odörfer** Christof, led. Taglöhner von Altdorf, B.-A. Nürnberg, geb. dort 10.4.69, weg. Sachbeschädigung (B 7).

Ansbach 2|2 1903. K. Staatsanwalt.

1131. **Ring** Josef, led. Maurer von Dautersdorf, A.-G. Neunburg v. W., geb. dort 11.2.79, weg. Körperverl. u. a. (G 54).

Nürnberg 3|2 1903. K. Staatsanwalt.

1132. **Schläfer** Josef Simon, led. Metzger von Taxenbach, Bez.-H. Zell am See, geb. dort 18.2.59, weg. Diebstahls (A 49).

Kempten 4|2 1903. Amtsanwalt (Land).

1133. **Schleck** Michael, verh. Reisender von Homburg, Pfalz, geb. dort 22.4.61, weg. Betrugs (XII 4).

München I 4|2 1903. K. Staatsanwalt.

Digitized by Google

1134. **Schmid** Josef, Lackierer von Regensburg, geb. 14.11.70, weg. Urkundenfälschung (XII 188/02).
München I 5/2 1903. K. Staatsanwalt.

1135. **Schweitzer** Maria, Dirne, geb. 7.1.77 in Harthausen,

1136. **Günther** Maria, Dirne, geb. 19.5.75 in Walddürn, Bad. B.-A. Buchen,

1137. **Nuoffer** Katharina, Kellnerin u. Dirne, geb. 12.12.81 in Tübingen, Württ., sämtliche als Zeuginnen (2819 D 2281).
Heidelberg (Baden) 30/1 1903.
Gr. Staatsanwalt.

1138. **Sämann** Georg, led. Sattler u. Erdarbeiter von Neustadt a. A., geb. dort 10.3.76, zuletzt im Arbeitshaus Vaihingen a. d. Enz, Württ., dort entwichen, weg. Körperverl. (282).
Garmisch 13/2 1903. Amtsanwalt.

1139. **Strobl** Johann Otto, led. Taglöhner von Waldsassen, geb. 1.12.80, weg. Wehrpflichtentziehung (IX 91).
München I 4/2 1903. K. Staatsanwalt.

1140. **Wolf** Josefa, led. Kellnerin von München, geb. 23.5.80, weg. Unterschlagung (F 486).
München I 4/2 1903. Amtsanwalt.

1141. **Wachl** Urban, led. Hausierer von Viechtach, geb. 7.5.77 in Eggstätt, A.-G. Trostberg, B.-A. Traunstein, weg. Körperverl. Derselbe ist aufzufordern, seinen jeweiligen Aufenthaltsort zuverlässig anher anzugeben, widrigenfalls Haftbefehl erlassen wird (B 27).
Rosenheim 5/2 1903. Amtsanwalt (Stadt).

1142. **Fleischmann** Fritz, led. Metzger u. Viehtreiber von Fürth, als Zeuge.
Fürth 8/2 1903. K. Unt.-Richter.

1143. **Vader** Josef, led. Söldnerssohn von Willmatshofen, A.-G. Zusmarshausen, geb. dort 11.12.73,

1144. **Berktold** Leo, led. Taglöhner von Oberstdorf, A.-G. Sonthofen, geb. dort 27.7.75, beide als Zeugen (C 741).
Kempten 4/2 1903. K. Staatsanwalt.

1145. **Dupal** Josef, led. Schneider von Stěchowitz (Stěchovice), Bez.-H. Smichow (Smichov), Böhmen, geb. dort 4.3.77, weg. Diebstahls (C 22).
Passau 5/2 1903. K. Staatsanwalt.

1146. **Graßmann** Adolf, led. Maurerpalier von Schönberg, A.-G. Regenstauf, B.-A. Stadtamhof, als Zeuge (D 721. 994. 997/02).
Nürnberg 7/2 1903. K. Unt.-Richter I.

1147. **Hagspiel** Georg Karl, led. Schlosser von Ellhofen, A.-G. Weiler, B.-A. Lindau, geb. 27.6.82 in Schwarzach, Bez.-H. Bregenz, Vorarlberg, als Zeuge (C 1077/02);

1148. **Schwarz** Tobias, led. Dienstknecht von Trauchgau, A.-G. Füssen, geb. 2.11.86 in Nachsee, Gde. Bernbeuern, A.-G. Schongau, weg. Unterschlagung (B 1253/02).
Kempten 29/1 1903. K. Staatsanwalt.

1149. **Hieber** Fritz, led. Blechner von Boppingen, O.-A. Neresheim, geb. dort 19.2.65, weg. Betrugs (C 6171).
Nürnberg 4/2 1903. Amtsanwalt (Stadt).

1150. **Lang** Sebastian, led. Taglöhner von München, geb. 26.12.85 in Schaltdorf, A.-G. Rottenburg i. Nied.-B., weg. Diebstahls (X 738/02);

1151. **Lutz** Johann, 30 J., led. Schäfer von Wain, Württ. A.-G. Laupheim, als Zeuge (XII Ber.).
München I 7/2 1903. K. Staatsanwalt.

Widerrufe.

1896: 1549.
1898: 2337. 7606.
1899: 7208. 11624
1900: 7081.
1901: 1171. 2028. 3352. 5729. 8122. 9356. 10671.
1902: 1946. 2639. 3520. 4655. 4844. 4845. 4959. 5104. 5302. 5385. 5829. 6621. 7643. 7769. 7770. 8530. 8753. 8968. 9223. 9383. 9641. 10134. 10359. 10416. 11240. 11636. 11654. 11670. 11753. 11758. 11763. 11772. 12004. 12165. 12305. 12476. 12558. 12649. 12778. 12785.
1903: 78. 102. 116. 144. 217. 223. 251. 284. 534. 572. 594. 656. 712. 739. 772. 779. 792. 839. 850. 911. 936. 942. 951. 985.

Alphabetische Rekapitulation der Namen.

Wachl Urban . . 1141
Vader Josef . . 1143
Becherer Josef . . . 1084
Böckl Johann . . . 1085
Böckl Peter . . . 1085
Berktold Leo . . . 1144
Binnermann Johann 1087
Dupal Josef . . . 1145
Eckert Sebastian . . 1088
Erhard Johann . . 1089
Fleischmann Fritz . 1142
Günther Maria . . 1136
Graßmann Adolf . . 1146
Greis Heinrich . . 1124
Guckeisen Johann . 1090
Hagspiel Georg Karl 1147
Hensler Paul . . . 1091
Hieber Fritz . . . 1149
Hübner Johann Paul 1092
Hintermeier Maria . 1125
Hitz Michael . . . 1093
Hochstein Peter . . 1096
Hofmann Michael . 1086
Jovanovic Stanko . 1118
Kerl Josef 1097
Kühlbeck Otto . . . 1126
Klein Ferdinand . . 1095
Kobald Hugo . . . 1082
Koch August . . . 1098
Kurmann Georg Joh. 1099
Landgraf Julius . . 1115
Lang Sebastian . . 1150
Leibrecht Josef . . . 1127
Lener Max 1100
Lutz Johann . . . 1151
Lutz Lorenz 1094
Maier Max . . . 1101
Metzenroth Katharina 1128
Mensel Jakob . . . 1081
Nuoffer Katharina . 1137
Oböfer Christof . . 1130
Pasch Franz . . . 1110
Püls Joh. Baptist . 1102
Popp Franz Xaver . 1115
Rascher Johann . . 1103
Rösel Rudolf . . . 1104
Rößler Rudolf . . 1104
Ring Josef 1131
Rosenhammer Josef . 1105
Schell Georg . . . 1106
Schöner Barbara . . 1129
Schläfer Josef Simon 1132
Schleck Michael . . 1133
Schmidt Albert . . 1119
Schmidt Franz . . 1119
Schmid Josef . . . 1134
Schubert Albert . 1119
Schubert Franz . . 1119
Schußmann Josef . 1121
Schwarz Tobias . . 1148
Schweitzer Maria . 1135
Schwenk Aloys . . 1107
Sämann Georg . . 1138
Siertl Josef . . . 1108
Steininger Josef . 1122
Sterr (Steer) Maria 1123
Strobl Johann Otto 1139
Thurner Josef . . 1109
Wagenhäuser Maria . 1110
Wagner Kunigunde . 1111
Winheim Adam . . 1088
Wiesel Heinr. (Hirsch) 1111
Wieser Heinrich . . 1112
Wolf Josefa . . . 1140
Zirk Joh. Kaspar . 1113

Dr. Wild'sche Buchdruckerei (Gebr. Parcus) München.

№ 18. München, den 14. Februar 1903.

Bayer. Zentral-Polizei-Blatt.

Herausgegeben von der K. Polizei-Direktion München.

Unbekannter Verhafteter.

1152. Der neben abgebildete Mann (22—25 J., 1,64 m, schlank, gesundes Aussehen, etwas bleich, starke dunkelblonde Haare, blonde Augenbrauen, braune Augen, kleines blondes Schnurrbärtchen, gute, aber auffallend kleine Zähne, vom oberen linken Schneidezahn ein Stückchen abgebrochen, Anflug von blondem Kinnbart, an der Brust u. am rechten Oberschenkel je eine kleine Narbe, deutsch-österreichischer Dialekt; Jägerhemd u. Unterhose sind mit dem Zeichen $\frac{\text{B V E}}{\text{H}}$ gestempelt, auch die rindsledernen Schnürr- sog. Kommiß-Schuhe tragen einen nicht mehr erkennbaren Stempel) befindet sich weg. Landstreicherei u. falscher Namensangabe bei dem K. Amtsgericht Moosburg in Unt.-Haft. Er gibt folgende, vermutlich in allen Teilen falsche Personalien an: „**Stöckler** Florian, led. Taglöhner von Gigdorf (?), A.-G. Laufen, geb. daselbst 23.4.72 als Sohn des Anton (auch Gregor) u. der Anna Stöckler (Mädchenname der Mutter unbekannt), militäruntauglich."

Der Verhaftete verschweigt seine wahren Personalien vermutlich als (österreichischer?) Deserteur oder um sich der Verfolgung anderer Straftaten zu entziehen. Sachdienliche Mitteilungen zur Feststellung der Persönlichkeit des Unbekannten erbeten (19).

Freising 9|2 1903. Amtsanwalt f. Moosburg.

Haftbefehle. Die bezeichneten Personen sind an die verfolgenden Behörden — Militärarrestanten an die nächste Militärbehörde (Bezirks-Kommandos ausgeschlossen) — abzuliefern, wenn nicht ausdrücklich andere Bestimmung getroffen ist. Von der Festnahme ist die verfolgende Behörde unverzüglich zu verständigen. Personen, die von einem Orte außerhalb Bayerns nach Bayern zu verbringen sind, sind an die der bayerischen Landesgrenze zunächst gelegene Uebergangsstation zu verbringen.

1153. **Bernhardt** Simon, led. Reisender von Konstantinopel, Türkei, geb. dort 15 7.74 (ungefähr 1,65 m, schlank, schwarze Haare, dunkler Schnurrbart, Fingerspitzen infolge Zigarettenrauchens gelb gefärbt; schwarzer steifer Hut, schwarzer Ueberzieher, dunkelgrauer Jackett-Anzug; reist in Gesellschaft der Kellnerin Karol. **Bohni** von Frankendorf, geb. 11.1.77), weg. Betrugs u. Untreue auf Anord. des K. A.-G. München I. Einl.-Ort: Gef. an der Grufstr. hier (XIII 48).

München I 9|2 1903. K. Staatsanwalt.

1154. **Drexler** Wilhelmine*), geb. Palmer, verw. Händlerin von Neudorf, A.-G. Vohenstrauß, geb. 16.8.57 in Geradstetten, O.-A. Schorndorf, weg. Diebstahls u. a. auf Anord. des K. A.-G. München I (E 127. 369. 478. 506).

München I 7|2 1903. Amtsanwalt.

*) Zul. 2|86 (1903).

1155. **Deuerling** Gustav, vorm. Adjunkten-Adspirant bei der Bahnstation München-Mitterfendling, geb. 9.7.80 in Nürnberg, weg. Unterschlagung im Amt u. a. auf Anord. des K. A.-G. München I. Einl.-Ort: Gef. am Anger hier (IV 61).

München I 6|2 1903. K. Staatsanwalt.

1156. **Dietrich** Rudolf, led. Schuhmacher von Regensburg, geb. 15.9.76 in Reichenhall, weg. Sachbeschädigung u. a. auf Anord. des K. A.-G. Regensburg I (203).

Regensburg I 7|2 1903. Amtsanwalt.

1157. **Graupner** oder **Kraupner** Therese*), led. Händlerin von Fichtelberg, Gde. Neubau, A.-G. Weidenberg, B.-A. Bayreuth, geb. dort 27.2 58, weg. Betrugs auf Anord. des K. A.-G. München I. Einl.-Ort: Gef. an der Gruftstr. hier (X 42).

München I 10|2 1903. K. Staatsanwalt.

*) Zul. 53|3905 (1902).

Digitized by Google

1158. **Durner** Georg, led. Taglöhner, geb. 4.3.67 in Wörnitzstein, A.-G. Donauwörth, zul. in München, weg. Meineids (C 809/02).
Kempten 8/2 1903. K. Unt.-Richter.

1159. **Fischer** Georg, led. Mühleneinrichter von Eglsee, A.-G. Passau, geb. dort 24.4.48, weg. Körperverletzung (58).
Mühldorf 7/2 1903. Amtsanwalt

1160. **Frank** Wilhelm, 24 J., Müller von Unterweißach, Württ A.-G. Backnang, weg. Diebstahls. Einl.-Ort: nächstes Ger.-Gef.
Marbach a. Neckar (Württ.) 9/2 1903.
K. Amtsgericht.

1161. **Heuß** Heinrich, led. Maler u. Photograph von Oettingen, B.-A. Nördlingen, geb. dort 14.8.69, weg. Betrugs i. R. auf Anord. des K. A.-G. Naila. Einl.-Ort: hies. Ldg.-Gef (B 32).
Hof 6/2 1903. K. Staatsanwalt.

1162. **Hüter** Karl, Taglöhner von Lampertheim, Kr. Bensheim, Hessen, geb. 9.2.82, weg Diebstahls. Einl.-Ort: nächstes A.-G.-Gef. Drahtnachricht (400).
Darmstadt (Hessen) 6/2 1903.
Gr. Staatsanwalt.

1163. **Huber** Johann, geb. 27.8.69 in Murau, Gde. Utzenaich, Ger.-Bez. Obernberg, Bez.-H. Ried, Oberösterr.,

1164. **Huber** Barbara, geb. 24.8.73 in St Stefan am Walde, Ger.-Bez. Haslach, Bez.-H. Rohrbach, Oberösterr., Fabrikarbeitersehefrau von Weilbach, Ger.-Bez. Obernberg, weg. Diebstahls auf Anord. des K. A.-G. Aibling. Einl.-Ort: nächstes Gef. (B 104).
Traunstein 9/2 1903. K. Staatsanwalt.

1165. **Müller** Karl, Weber, geb. 20.8.82 in Schwabegg, A.-G. Schwabmünchen, zuletzt in Kleineislingen, Württ. A.-G. Göppingen (1,60 m, schmales längliches Gesicht, O-Beine, schleppender Gang, Eindruck eines Kurzsichtigen; schwarzer Hut mit hellem Band, bräunliche Joppe u. Weste, graugestreifte Hose; soll sich nach Cöln begeben haben), weg. Diebstahls u Unterschlagung. Einl.-Ort: hies. A.-G.-Gef. (G 70).
Göppingen (Württ.) 9/2 1903. K. Amtsgericht.

1166. **Weber** Wilhelm*), verh. Schäfer von Rammingen, O.-A. Ulm, geb. 24.4.60 in Herrlingen, O.-A. Blaubeuren, weg. Diebstahls auf Anord. des K. A.-G. Zusmarshausen. Einl.-Ort: nächstes A.-G.-Gef. (V 21).
Augsburg 9/2 1903. K. Staatsanwalt.

*) Zul. 154/12023 (1902).

1167. **Will** Ludwig, Kaufmannssohn u. Metzger von Pfeffenhausen, A.-G. Rottenburg, Niederbayern, geb. dort 27.6.83, weg. Notzuchtsversuchs.
Landshut 11/2 1903. K. Unt.-Richter.

1168. **Jestel** Karl, Spengler, geb. 1.5.58 in Lemberg (Lwów), Galizien (1,65 m, untersetzt, schwarzer Vollbart, z. Zt. Hautabschürfung auf der Nase; grauer abgetragener Anzug, keine Kopfbedeckung), u.

1169. **Adrian** Johann (János), Schuhmacher, geb. 2.4.68 in Veszprém (Veszprim), Ungarn (1,72 m, blonder Knebelbart; brauner Filzhut, abgetragene graue Kleider), weg. Sachbeschädigung auf Anord. des K. Württ. A.-G. Schwäbisch-Hall, wohin abzuliefern.
Hall (Württ.) 10/2 1903. K. Staatsanwalt.

1170. **Kaim** Josef, led. Hegersohn u. Taglöhner von Dianaberg, Gde. Neudorf, Ger.-Bez. Pfraumberg, Bez.-H. Tachau, Böhmen, geb. dort 24.1.80 (mittelgroß, schlank, Haare u. Augen schwarz, an der linken Halsseite eine Narbe), weg. Beihilfe zu einem gemeingef. Verg. nach § 328 St.-G.-B. (Viehschmuggels). Einl.-Ort: hies. Ldg.-Gef. (B 77).
Weiden 11/2 1903. K. Unt.-Richter.

1171. **Kuch** Artur (angeblich), Schlosser von Heidenheim (ungef. 30 J., mittelgroß, mittelstark, mageres Gesicht, blonde Haare, kleiner blonder Schnurrbart, schwäbischer Dialekt; Kleidung im Herbst 1902: kleiner weicher Hut, Ueberzieher, grünlicher Anzug), weg. Erpressung u. Betrugs. Der Verfolgte pflegt durch das lügenhafte Vorbringen, er sei gelernter Schlosser, habe sich zum Ingenieur hinaufgearbeitet, sei in einer Maschinenfabrik mit hohem Gehalt angestellt u. reise für diese Fabrik, Mädchen zunächst anzuschwindeln u. denselben später durch die Androhung mit öffentlicher Bloßstellung Geld abzupressen (769).
Stuttgart (Württ.) 8/2 1903. K. Staatsanwalt.

1172. **Müller** Sebastian, Maurer von Burtenbach, A.-G. Burgau, B.-A. Günzburg, geb. dort 27.2.55, weg. Sachbeschädigung auf Anord. des K. A.-G. Mindelheim (47).
Mindelheim 9/2 1903. Amtsanwalt.

Zum Strafvollzuge sind zu verhaften:

1173. **Schellhorn** Konrad, led. Dienstknecht von Gärtenroth, A.-G. Weismain, B.-A. Lichtenfels, geb. 16.1.66; Urt. v. 11.1.87: weg. gef. Körperverl. 5 Mte. Gef. Einl.-Ort: Gef.-Anst. Amberg Drahtnachricht (C 659/87).
Bamberg 9/2 1903. K. Staatsanwalt.

1174. **Thurnbichler** Heinrich, verh. Geschäftsreisender von München, geb. dort 12.2.71; Urt. v. 10.12.1902: weg. Untreue 6 Mte. Gef. Einl.-Ort: Zellengef. Nürnberg (823).
Traunstein 8/2 1903. K. Staatsanwalt.

Ausforschungen.

1175. **Sittlichkeitsverbrechen** wurde am 2.2.1903 bei Teuerting, A.-G. Abensberg, B.-A. Kelheim a/D., verübt von 2 Handwerksburschen, der eine: ungef. 24 J., mittelgroß, bartlos, schadhaftes Gebiß; grüner Hut mit schmaler Krempe, graue Hose mit grünen Streifen in der Breite von zwei Fingern; der andere: Mitte der Zwanziger Jahre, mittelgroß, blonde Haare, kein Schnurrbart, aber unrasiert, schadhafte Zähne; grüne Lodenjoppe, graue, blaukarrierte Hose, grüner Rucksack. Beide sind mit Messer u. Revolver bewaffnet. Festnahme, Drahtnachricht (B 103).
Regensburg 9/2 1903 K. Staatsanwalt.

1176. **Hochstapler-Paar**, angebl. **Hennig** oder **Henning** Paul von Düsseldorf, preuß Rheinprovinz (22—24 J., mittelgroß, blonde Haare, kleines Schnurrbärtchen, Berliner Dialekt; schwarzer Hut, langer schwarzer Ueberzieher, schwarzer Anzug) u.

Digitized by Google

1177. **Scholz** Mina von Krefeld, preuß. Rheinprov. (22 J., mittelgroß, schlank, ziemlich breites Gesicht, hellblonde, in Haarwolle hochgestellte Haare, Brandenburger Dialekt, sehr kräftige Stimme; bald brauner, bald grauer Hut, kurzes weißgraues Jackett, abwechselnd eine rosafarbige Bluse u. eine weiße Samtbluse mit roten Blumen), beide vermutlich in Hochstapler-Kreisen gut bekannt, haben in der Zeit vom 29.1.—2.2.1903 in Mannheim, wo sie sich als Brautpaar ausgaben, einen Einmietbetrug begangen. Dieselben ließen 16 Stück Haus- bezw. Glasabschluß-Schlüssel zurück, welche sie offenbar gelegentlich anderweitiger ähnlicher Betrügereien mitgenommen haben. Festnahme u. Drahtnachricht (8942. D I 645).
Mannheim (Baden) 7|2 1903.
Gr. Staatsanwalt.

1178. **Weißschuh** Wilhelmine*), ledig, geb. 10.4.72 in Diefenbach, Württ. A.-G. Maulbronn (ziemlich groß, schlank, längliches Gesicht, dunkle, einfach gescheitelte Haare, obere Schneidezähne fehlen; Kopftuch statt Hut, dunkles Kleid, Jackett u. Rock), weg. mehrfachen Betrugs. Vorläufige Festnahme u. Drahtnachricht erbeten (3634. A I 1191).
Heidelberg (Baden) 7|2 1903.
Amtsanwalt I.

*) Zul. 7|456 (1903).

1179. **Beißwanger** Johann, led. Monteur von Nördlingen, geb. 22.5.76 in Aufhausen, O.-A. Neresheim, erschwindelt gewohnheitsmäßig Reisevorschüsse. Festnahme u. Vorführung an den zuständigen Amtsanwalt, an welchen das Ersuchen gerichtet wird, gegen Beißwanger das Strafverfahren weg. Landstreicherei einzuleiten.
Nördlingen 6|2 1903. Stadtmagistrat.

Um Ermittlung und Bekanntgabe des Aufenthalts nachbezeichneter Personen wird ersucht:

1180. **Ettengruber** Katharina*), Kellnerin von Arnstorf, als Zeugin (XIV 11);

1181. **Schmid** Karl, led. Schneider von Wellheim, A.-G. Eichstätt, geb. 10.11.74, weg. Diebstahls (XII 105);

1182. **Starkloff** Karl, led. Mützenmacher von Ilversgehofen, Kr. Erfurt, geb. dort 20.9.82, weg. Betrugs u. a. (X 90).
München I 9|2 1903. K. Staatsanwalt.

*) Vergl. 14|1065 (1901).

1183. **Franzfelder** Karl, led. Maler von Gessertshausen, A.-G. Augsburg, geb. dort 11.10.77, weg. Sachbeschädigung (E 6841).
München I 8|2 1903. Amtsanwalt.

1184. **Kratochwyl (Cratochwyl)** Karl, led. Schriftsetzer, geb. 29.7.65 in Mistek, Mähren, weg. Diebstahls (A 45).
Straubing 8|2 1903. Amtsanwalt.

1185 **Roiter** Wolfgang, led. Reisender von Fürth, geb. dort 3.4.62, weg. Betrugs (B 10).
Hof 4|2 1903. Amtsanwalt B.

1186. **Solleder** Sebastian, led. Taglöhner von Wörth a|Isar, A.-G. Landshut, als Zeuge (A 80).
Neuburg a|D. 4|2 1903. K. Staatsanwalt.

1187. **Röckl** Josef, led. Bräuer von Neuburg v. W., geb. dort 24.6.71, als Zeuge (11).
Roding 4|2 1903. Amtsanwalt.

1188. **Ziegler** Heinrich*), led. Schlosser, geb. 24.12.76 in Nürnberg, weg. Unterschlagung (A 1224|02).
Aschaffenburg 6|2 1903. Amtsanwalt (Stadt).

*) Zul. 20|1547 (1901).

1189. **Jennewein** Emil, led. Monteur, geb. 9.12.79 in Frankenthal, zuletzt in Pirmasens, weg. Betrugs (40 u. 88).
Zweibrücken 5|2 1903. Amtsanwalt.

1190. **Ilg** Johannes, led. Photograph von Ulm, geb. dort 10.5.82, weg. Unterschlagung (J 8).
Sonthofen 7|2 1903. Amtsanwalt.

1191. **Andreß** N.,
1192. **Deßer** Adolf,
1193. **Herchert** N.,
1194. **Herzog** N.,

1195. **Hofrichter** Friedrich Ernst*), Reißzeugmacher, geb. 12.8.73 in Nürnberg.

1196. **Ohmann** Josef, Elektrotechniker von Blumegg, Ger.-Bez. Stainz, Bez.-H. Deutschlandsberg, Steiermark, geb. 21.2.76 in Mürzzuschlag, Bez.-H. Bruck an der Mur, Steiermark,

1197. **Reichert** Albert Julius Paul, Maler, geb. 9.7.54 in Berlin,

1198. **Röthlingshöfer** Johann, Maler, geb. 20.1.68 in Erkenbrechtshofen, Gde. Külsheim, A.-G. Windsheim, B.-A. Uffenheim,

1199. **Ringer** N.,

1200. **Roscher** Christian, Maler, geb. 18.3.70 in Weiden,

1201. **Schrüfer** Johann, Bäcker, geb. 17.1.79 in Kronach,

1202. **Seel** Louis,

1203. **Weiß** Siegfried, Geschäftsführer von Neudorf (Podviszoka), Komitat Trencsén, Ungarn, geb. 16.10.66 in Wien, sämtliche im Herbste 1901 bezw. Winter 1901|02 als Agenten u. Reisende in der Filiale Frauenthormauer 60|p in Nürnberg der Internationalen Lyra-Zither Cie. Inhaber Samuel Neumann u. Co. in Frankfurt a|M. tätig u. in Nürnberg wohnhaft, weg. Betrugs.
Fürth 6|2 1903. K. Unt.-Richter.

*) Zul. 127|10134 (1902).

1204. **Klostermayer** Josef, led. Installateur von München, geb. dort 18.11.81, weg. Betrugs (E 14).
Weißenburg a|S. 7|2 1903. Amtsanwalt f. Ellingen.

1205. **Koch** Jakob*), led. Taglöhner von Landshut, geb. dort 23.7.77, weg. Diebstahls (C 6959|00).
München I 6|2 1903. Amtsanwalt.

*) Zul. 24|1885 (1901).

1206. **Kornexl** Franz, led. Müller von Leoprechting, A.-G. Passau, geb. 8.9.67 in Büchlberg, Gde. Leoprechting, weg. Diebstahls (D 1031|02).
München II 31|1 1903. K. Staatsanwalt.

1207. **Lottes** Marie, led. Arbeiterin von Gefrees, A.-G. Berneck, geb. dort 19.2.81 (B 229),

1208. **Peetz** Elise, geb. Benn, gesch. Dienstmagd von Kornburg, A.-G. Schwabach, geb. dort 10.9.55 (B 75), beide weg. Diebstahls.
Nürnberg 7|2 1903. Amtsanwalt (Stadt).

1209. **Maier** Peter, led. Bahnarbeiter von Mühldorf, geb. dort 7.5.74, weg. Bedrohung (VII 101).
München I 6|2 1903. K. Staatsanwalt.

Digitized by Google

1210. **Schendel** Hermann*), Knecht, geb. 22.9.64 in Exin, Preußen, als Zeuge (O 207/02).
Darmstadt (Hessen) 4/2 1903. Gr. Staatsanwalt.

*) Zul. 7/479 (1903).

1211. **Menzinger** Max, led. Tapezierer von Aubing, A.-G. München II, geb. dort 1.10.68, weg. Betrugs (VII 75).
München I 7/2 1903. K. Staatsanwalt

1212. **Niedermeier** Georg, led. Ausgeber von München, geb. dort 16.8.87 (F 363),

1213. **Ritter** Josef, led. Dienstknecht von Warching, A.-G. Monheim, B.-A. Donauwörth, geb. dort 23.2.78 (E 541), beide weg. Diebstahls;

1214. **Stark** Josef, led. Elektrotechniker von Straubing, geb. 15.6.82 in München, weg. Betrugs (B 7058/02).
München I 5/2 1903. Amtsanwalt.

1215. **Niederer** Ludwig, verh. Schneider u. Taglöhner von Niederviebbach, A.-G. Dingolfing, geb. 31.1.74 in Wörth a/Isar, A.-G. Landshut, wegen Diebstahls (3036/02).
München II 5/2 1903. Amtsanwalt.

1216. **Schramm** Christof*), led. Dienstknecht von Hirschbach, A.-G. Sulzbach i/Obpf., geb. dort 21.7.51, weg. Betrugs (42).
Nürnberg 31/1 1903. Amtsanwalt f. Altdorf.

*) Zul. 8/519 (1903).

1217. **Schauer** Julius Heinrich, led. Buchhalter von Bromberg, Preußen, geb. dort 19.7.65, weg. Diebstahls (C 63).
Regensburg 3/2 1903. K. Staatsanwalt.

1218. **Schneidewind** Karl, verh. Former von Gernrode am Harz, Kr. Ballenstedt, Herzogt. Anhalt, geb. dort 19.12.65, weg. Unterschlagung (C 5695).
Nürnberg 5/2 1903. Amtsanwalt (Stadt).

1219. **Schneider** Paul, verh Bergmann u. Knecht von Untermettenbach, A.-G. Geisenfeld, B.-A. Pfaffenhofen, geb. dort 9.11.72, weg. Betrugs (157).
Miesbach 7/2 1903. Amtsanwalt.

1220. **Nürnberger** Georg, led. Taglöhner von Ering, A.-G. Simbach a. Inn, B.-A Pfarrkirchen, geb. dort 25.3.54, weg. Betrugs (B 9).
Rosenheim 5/2 1903. Amtsanwalt (Stadt).

1221. **Weiher** Konrad, 22 J., led. Dienstknecht von Beutelsdorf, Gde. Haundorf, A.-G. Herzogenaurach, B.-A. Höchstadt a/Aisch, als Zeuge (C 621).
Fürth 5/2 1903. K. Staatsanwalt.

1222. **Zippel** Paul, led. Kaufmann, geb. 16.1.73 in Kohlfurt, Kr. Görlitz, Rgb. Liegnitz, weg. Unterschlagung (C 387).
München I 5/2 1903. Amtsanwalt.

1223. **Moser** Kreszenz, led. Näherin von Neuötting, A.-G. Altötting, geb. 23.3.82 in Wald B.-A. Pfarrkirchen, weg Betrugs (VII 81).
München I 5/2 1903. K. Staatsanwalt.

1224. **Geipel** Albertine, 18 J., led. Kellnerin von Roßbach, Bez.-H. Asch, Böhmen, als Zeugin (C 399/02).
Fürth 9/2 1903. K. Staatsanwalt.

1225. **Schmid** Josef, 23 J., led. Viehtreiber von Lauingen, B.-A Dillingen, weg. Bedrohung (4244).
Bruchsal (Baden) 7/2 1903. Gr. Amtsgericht.

Widerrufe.

1893: 10979.
1895: 6858.
1896: 11002
1897: 2523.
1898: 7951. 7957.
1899: 11352
1900: 9954. 12546.
1901: 3573. 6886. 7879. 9258. 9259.
1902: 1864. 2344. 2506. 3249. 4045. 4440. 4916. 4994. 5420. 5490. 5613. 5730. 6303. 6452. 7172. 8165. 8252. 8580. 8953. 9170. 9724. 10195. 10353. 10526. 10656. 10837. 10864. 10896. 11140. 11199. 11521. 11532. 11657. 11677. 11908. 12110. 12468. 12531. 12553. 12756.
1903: 4. 39. 98. 112. 372. 423. 460. 556. 650. 705. 718. 763. 885. 905. 909. 940. 968. 994. 1013. 1047. 1109.

Alphabetische Rekapitulation der Namen.

Adrian Johann . . 1169
Andreß R. 1191
Beißwanger Johann 1179
Bernhardt Simon . 1153
Bohni Karoline . . 1153
Deuerling Gustav . 1155
Deßer Adolf . . . 1192
Dietrich Rudolf . . 1156
Drexler Wilhelmine . 1154
Durner Georg . . 1158
Ettengruber Kathar. . 1180
Fischer Georg . . . 1159
Frank Wilhelm . . 1160
Geipel Albertine . . 1224
Graupner Therese . 1157
Heuß Heinrich . . . 1161
Hennig (Henning) P. 1176
Herchert R. . . . 1193
Herzog R. 1194
Hüter Karl . . . 1162
Hofrichter Frdrch Ernst 1195
Huber Barbara . . 1164
Huber Johann . . 1163
Jennewein Emil . . 1189
Jestel Karl 1168
Ilg Johannes . . . 1190
Kaim Josef . . . 1170
Klostermayer Josef . 1204
Koch Jakob . . . 1205
Kornerl Franz . . 1206
Kranzfelder Karl . . 1183
Kratochwyl Karl . . 1184
Kraupner Therese 1157
Kuch Artur . . . 1171
Lottes Marie . . . 1207
Maier Peter . . . 1209
Menzinger Max . . 1211
Müller Karl . . . 1165
Müller Sebastian . 1172
Moser Kreszenz . . 1223
Niedermeier Georg . 1212
Nürnberger Georg . 1220
Oßmann Josef . . 1196
Petz Elise 1208
Pill Ludwig . . . 1167
Reichert Alb. Jul. Paul 1197
Röckl Josef 1187
Röthlingshöfer Joh . 1198
Riederer Ludwig . . 1215
Ringer R. 1199
Ritter Josef . . . 1213
Roscher Christian . . 1200
Rotter Wolfgang . . 1185
Schauer Jul Heinrich 1217
Schellhorn Konrad . 1173
Schendel Hermann . 1210
Schmid Josef . . . 1225
Schmid Karl . . . 1181
Schneider Paul . . 1219
Schneidewind Karl . 1218
Scholz Mina . . . 1177
Schramm Christof . 1216
Schrüfer Johann . . 1201
Seel Louis 1202
Solleder Sebastian . 1186
Stark Josef . . . 1214
Starkloff Karl . . 1182
Stöckler Florian . . 1153
Thurmbichler Heinrich 1174
Weber Wilhelm . . 1166
Weiher Konrad . . 1221
Weiß Siegfried . . 1203
Weißschuh Wilhelmine 1178
Ziegler Heinrich . . 1188
Zippel Paul . . . 1222

Dr. Wild'sche Buchdruckerei (Gebr. Parcus) München.

Digitized by Google

№ 19. München, den 17. Februar 1903.

Bayer. Zentral-Polizei-Blatt.

Herausgegeben von der K. Polizei-Direktion München.

Unbekannter Verhafteter.

1226. Neben abgebildeter, völlig mittel- u. legitimationsloser Mann (ungef. 40—50 J., 1,53 m, untersetzt, rundes Gesicht, gesunde Gesichtsfarbe, bräunliche Haare, hohe Stirn, bräunliche Augenbrauen, blaugraue Augen, stumpfe Nase, ovales Kinn, schwerhörig, vorgebeugter Oberkörper, anscheinend der deutschen Sprache nicht mächtig) befindet sich bei dem K. Amtsgericht Kronach weg. Landstreicherei in Haft. Sachdienliche Mitteilungen zur Feststellung der Persönlichkeit des Unbekannten erbeten (144).

Kronach (Oberfranken) 12/2 1903. Amtsanwalt.

Haftbefehle. Die bezeichneten Personen sind an die verfolgenden Behörden — Militärarrestanten an die nächste Militärbehörde (Bezirks-Kommandos ausgeschlossen) — abzuliefern, wenn nicht ausdrücklich andere Bestimmung getroffen ist. Von der Festnahme ist die verfolgende Behörde unverzüglich zu verständigen. Personen, die von einem Orte außerhalb Bayerns nach Bayern zu verbringen sind, sind an die der bayerischen Landesgrenze zunächst gelegene Uebergangsstation zu verbringen.

1227. **Ambroster** Aloys, led. Schreiner von Waldsee, Württ., geb. dort 7.10 70, weg Unterschlagung u. Betrugs auf Anord. des K. A.-G. Trostberg. Einl.-Ort: nächstes A.-G. Drahtnachricht (85).
Traunstein 11/2 1903. Amtsanw. f. Trostberg.

1228. **Böhm** Aloys, led. Bäcker von Deggendorf, geb. 30.3 81 in Pilsting, A.-G. Landau a/Isar, weg Diebstahls (III 108);

1229. **Zilch** Anton, led. Metzger von München, geb. dort 12 9.80, weg. Diebstahls u. a. (V 30), beide auf Anord. des K. A.-G. München I. Einl.-Ort: Gef. am Anger hier.
München I 11/2 1903 K. Staatsanwalt.

1230. **Gutscheureiter** Ludwig, led. Käser, geb. 19.2.(od. 10.)69 in Senden, A.-G. Weißenhorn, B.-A. Neu-Ulm, zul. in Mannheim, weg Unterschlagung auf Anord. des K. A.-G. Ludwigshafen a/Rh. Einl.-Ort: nächstes A.-G.-Gef. Drahtnachricht (A 1691/02).
Frankenthal 29/1 1903 K. Staatsanwalt

1231. **Hartl** Matthias, led. Schuhmacher von Preßfurt, Gde. Aicha v. W., A.-G. Passau, geb. dort 13.9.63, weg. Diebstahls i. R. auf Anord. des K. A.-G. Krumbach, wohin abzuliefern (C 73).
Memmingen 7/2 1903. K. Staatsanwalt.

1232. **Blum** Matthias, led. Taglöhner von München, geb. 29.5.54 (I 103),

1233. **Hauser** Peter*), Taglöhner von München, geb. dort 15.6.78 (VI 1104), beide weg Diebstahls i. R. auf Anord. des K. A.-G. München I. Einl.-Ort: Gef. an der Gruftstr. hier.
München I 12/2 1903. K. Staatsanwalt.
*) Zul. 15/1000 (1903)

1234. **Fußer** Wilhelm, led. Tagner von Niederkirchen, A.-G. Dürkheim a/H., B.-A. Neustadt a/Hdt., geb. dort 20.4.74, weg. Diebstahls auf Anord. des K. A.-G. Dürkheim a/H. Einl.-Ort: nächstes A.-G.-Gef. (C 70).
Frankenthal 10/2 1903. K. Staatsanwalt.

1235. **Huber** Johann, led. Zimmermann von Reute, Gde. Lengenwang, A.-G. Oberdorf, geb. dort 7.2.78, weg. Körperverl. u. a. auf Anord. des K. A.-G. Markt-Oberdorf. Einl.-Ort: hies. Ldg.-Gef. (C 63).
Kempten 9/2 1903. K. Staatsanwalt.

1236. **Jandik** Georg, led. Büchsenmacher von Tissau (Tisová), Bez.-H. Hohenmauth (Vysoké Myto), Böhmen, geb. dort 27.11.50, weg. Unterschlagung auf Anord. des K. A.-G. Landshut (L 941).
Landshut 10/2 1903. Amtsanwalt II.

Digitized by Google

1237. **Kapralik** Siegmund, verh. Bankagent, geb. 26.9.51 in Czernowitz, Oesterr. (gut mittelgroß, grau melierte Haare, dunkler Schnurrbart, ovales Gesicht), weg. Unterschlagung Einl.-Ort: nächstes Ger.-Ges. Drahtnachricht (B 125).
Nürnberg 6|2 1903. K. Unt.-Richter II.

1238. **Kraus** Ludwig*), led. Schlosser, angeblich von Nürnberg, weg. Diebstahls auf Anord. des K. A.-G. Prien. Einl.-Ort: nächstes Ges. (C 93).
Traunstein 10|2 1903. K. Staatsanwalt.
*) Zul. 15|987 (1903).

1239. **Marquart** Josef, led. Eisenbahnarbeiter von Wallsee, Bez.-H. Amstetten, Niederösterr., geb. dort 25.2.78, weg. Körperverl. auf Anord. des K. A.-G. Arnstorf. Einl.-Ort: nächstes A.-G.-Ges. (B 80).
Deggendorf 9|2 1903. K. Staatsanwalt.

1240. **Mayer** Jakob, Dienstknecht von Laumersheim, A.-G. Grünstadt, B.-A. Frankenthal, geb. 17.7.61 in Frankenthal (1,60 m, untersetzt, stark gebaut, gesundes Aussehen, schwarze Haare, schwarzer Schnurrbart; schwarzer Filzhut, brauner Cheviotanzug; Handkoffer aus braunem Segeltuch), weg. Betrugs auf Anord. des K. A.-G. Karlstadt i. Unterfranken. Einl.-Ort: nächstes Ger.-Ges. (B 76).
Würzburg 10|2 1903. K. Staatsanwalt.

1241. **Mohn** Julius. — Zurückgenommen wird der vom K. Amtsgericht Münsingen am 24. Dez. 1902 gegen den Julius Mohn, Gießer aus Amöneburg, erlassenen Steckbrief (cf. B. Z.-P.-Bl. 1902 Nr. 165 Ziff. 12836). Dagegen ist die Fahndung fortzusetzen nach dem dort beschriebenen unbekannten Täter, welcher nach den Erhebungen mit ꝛc Mohn nicht identisch ist (J.-Nr. 3915).
Ulm (Württ.) 7|2 1903. K. Staatsanwalt.

1242. **Frank** Jakob, led. Müller von Lalling, A.-G. Hengersberg, B.-A. Deggendorf, geb. 12.7.47 in Stritzling, Gde. Lalling, weg. Sachbeschädigung auf Anord. des K. A.-G. Rottenburg N.-B. (600).
Rottenburg N.-B. 11|2 1903. Amtsanwalt.

1243. **Ostwald** Konrad, Händler, geb. 15.3.68 in Ehrenstein, Württ. A.-G. Ulm, von seiner Ehefrau getrennt lebend, am 14. u. 18.12.1902 in Ehrenstein im Aufenthalt gewesen (ungef. 1,68 m, blonder Schnurrbart, vielleicht auch Anflug von blondem Vollbart, die rechte Hand fehlt), w. Betrugs. Einl.-Ort: hies. A.-G.-Ges.
Ulm (Württ.) 10|2 1903. K. Amtsgericht.

1244. **Schmeidl** Josef*), led. Graveur von Preppach, A.-G. Vohenstrauß, geb. 15.5.75 in Wittschau, Gde. Preppach, weg. Betrugs u. a. (17. 39. 78. 79. 80).
Waldsassen 12|2 1903. Amtsanwalt.
*) Zul. 13|869 (1903).

1245. **Primi** Giovanni (Johann) von Mailand (Milano), Oberitalien (40 J., jedoch Eindruck eines Dreißigjährigen, mittelgroß, untersetzt, hellblonde Haare mit ziemlich großer Glatze, rötlicher Schnurrbart, gute Manieren, Eindruck eines Kaufmanns oder Beamten, spricht italienisch u. deutsch), wegen Einbruchdiebstahls. Vor Zulieferung Drahtnachricht (2531).
Überlingen (Baden) 12|2 1903.
Gr. Amtsgericht.

1246. **Schmidt** Johann, verh. Taglöhner von Fischbach, A.-G. Kronach, geb. 27.6.73 in Wötzelsdorf, A.-G. Kronach, weg. Betrugs i. R. auf Anord. des K. A.-G. Stadtsteinach. Einl.-Ort: hies. Ldg.-Ges. (B 69. 70).
Bayreuth 11|2 1903. K. Staatsanwalt.

1247. **Schmitt** Karl, led Wagenwärterssohn von Bamberg, geb. 12.4.86, weg. Diebstahls auf Anord. des K. A.-G. Bamberg I (1531|02).
Bamberg I 10|2 1903. Amtsanwalt.

1248. **Schuppenhauer** Julius, Kellner von Frauenburg, Kr. Braunsberg, Rgb. Königsberg, Ostpreußen, geb. 27.2.67 (tritt unter dem Namen Alexander **von Wolf***) aus Riga-Livland auf), weg. Betrugs auf Anord. des K. A.-G. Erlangen (C 101);

1249. **Zimmerer** Konrad, led. Schreiner von Lehen, A.-G. Bayreuth, geb. 8.2.77 in Erlangen, weg. Sachbeschädigung auf Anord. des K. A.-G. Fürth (99 b). Einl.-Ort f. beide: nächstes Ges. Drahtnachricht.
Fürth 12|2 1903. K. Staatsanwalt.
*) Siehe 9|600 u. 10|666 (1903).

1250. **Schuster** Michael, led. Taglöhner von Weidach, A.-G. Wolfratshausen, geb. dort 17.1.70, weg. Betrugs auf Anord. des K. A.-G. Wolfratshausen. Einl.-Ort: nächstes A.-G.-Ges. (F 40).
München II 12|2 1903. K. Staatsanwalt.

1251. **Stark** Ferdinand, led. Tapezierer von Nürnberg, geb. dort 15.10.59, weg. Diebstahls i. R. auf Anord. des K. Ldg. Nürnberg (F 837);

1252. **Weigel** Michael, led. Dienstknecht von Georgensgmünd, A.-G. Roth, B.-A. Schwabach, geb. dort 16.9.79, weg. Diebstahls auf Anord. des K. A.-G. Roth (G 40). Einl.-Ort f. beide: Nürnberg.
Nürnberg 10|2 1903. K. Staatsanwalt.

1253. **Stark** Martin, led. Handwerker von Ochsenfurt, geb. dort 23.3.47, weg. Betrugs auf Anord. des K. A.-G. Schweinfurt (B 45).
Schweinfurt 10|1 1903. Amtsanwalt (Land).

1254. **Staudenmeier** Josef, led. Fabrikarbeiter von Königsbrunn, A.-G. Schwabmünchen, geb. 6.5.76 in Augsburg, weg. Betrugs u. a. (1553).
Friedberg 12|2 1903. Amtsanwalt.

1255. **Steigleder** Ludwig*), led. Bräuer u. Dienstknecht von Jettingen, A.-G. Burgau, B.-A. Günzburg, geb. dort 30.9.73, weg. Diebstahls auf Anord. des K. A.-G. Burgau. Einl.-Ort: nächstes A.-G.-Ges. (B 32).
Augsburg 11|2 1903. K. Staatsanwalt.
*) Zul. 15|974 (1903).

1256. **Rudowski** Johann, Maler von Bischofswerder, Rgb. Marienwerder, Prov. Westpreußen, weg. Betrugs. Drahtnachricht, vorläufig ohne Zulieferung. Auf vorbezeichneten Namen ist die Ausschreibung im B. Z.-P.-Bl. 1903 Nr. 3 Ziff. 170 gegen den angebl. Maler Theophil **Schäfer** abzuändern (2474).
Konstanz (Baden) 4|2 1903. Gr. Amtsgericht.

1257. **Preisinger** Anton, led. Stallschweizer von Kleinkötz, A.-G. Günzburg, geb. dort 10.2.71, weg. Betrugs. Einl.-Ort: hies. A.-G.-Ges. (407|98).
Zusmarshausen 12|2 1903. Amtsanwalt.

Ausforschungen.

1258. **(Vermißt.) Kugler** Josef, led. Bauernsohn von Hollenbach, A.-G. Neuburg a. d. Donau, geb. dort 9.2.83, Sohn der Oekonomenseheleute Quirin u. Anna Kugler, hat am 9.2.1903 nachts unter Mitnahme von ungef. 400 ℳ u. eines ihm gehörigen schwarzen Tuchanzuges sich heimlich entfernt. Derselbe ist infolge seines krankhaften Zustandes (Epilepsie) Gefährdungen seines Lebens u. seiner Gesundheit ausgesetzt. Sachdienliche Mitteilung erbeten (583).

Neuburg a. D. 11/2 1903. K. Bezirksamt.

1259. **(Uhrendiebstahl.)** In Sonneberg in Thüringen, Herzogt. Sachsen—Meiningen (nächst der bayerisch-unterfränkischen Grenze) wurden am 23.1.1903 mittels Einbruchs 6 goldene Damenuhren Nr. 2697, 8202, 9531, 27598, 33030 u. 81112, ferner 1 silberne Damenuhr ohne Nummer u. 1 silberne Herrenremontoiruhr mit der Nr. 1562433 od. 50998, entwendet (129).

Coburg (Hrzgt. Sachs.-Cob.-Gotha) 12/2 1903.
Staatsanwalt.

1260. **Mittels Einbruchs** wurden am 6.12.1902 morgens aus dem Hause des Jodok Albrecht in Bezau 140 Kronen in Gold u. 5—6 Kronen in Silber entwendet. Einiger Verdacht, diesen, sowie verschiedene andere im Jahre 1902 in der Gegend von Bezau verübte Diebstähle ausgeführt zu haben, fällt auf einen angeblichen Johann **Schwarz**, welcher sich auch Johann **Tschwenek** nennt (ungef. 30 J., klein, untersetzt, dunkelblonde Haare, frecher Blick, mittelmäßig starker, nach aufwärts gepflegter Schnurrbart, an der rechten Hand zwischen Daumen u. Zeigefinger ein etwas undeutlich erkennbarer Anker eintätowiert, sogen. X-Beine, schwäbischer Dialekt) u. dessen Zuhälterin Josepha **Pröbste** (ungef. 25 J., klein, ziemlich untersetzt u. schlank gewachsen, braune Haare, inmitten der Stirne eine auffallend große Warze, an der rechten Halsseite eine starke Drüsenanschwellung), welche beide nach Angabe von Verwandten der Josepha Pröbste in der Bodensee-Gegend sich aufhalten u. durch Diebstähle u. dergl. ihren Unterhalt zu decken suchen sollen (92/2).

Bezau (Vorarlberg) 7/2 1903.
K. k. Bezirksgericht. Abt. III.

1261. **Deinert** Heinrich Abraham, led. Maler von Nürnberg, geb. dort 17.6.61, ist zwecks Einschaffung in's Arbeitshaus festzunehmen. Drahtnachricht.

Nürnberg 6/2 1903. Stadtmagistrat.

Um Ermittlung und Bekanntgabe des Aufenthalts nachbezeichneter Personen wird ersucht:

1262. **Schwaiger** Johann, Taglöhner von St. Johann in Tirol, geb. 1852 in Bruck a. d. Mur (Steiermark), u.

1263 **Hofer** Franziska, Dienstmagd von St. Veit, Bez.-H. St. Johann i. Pongau, geb. dort 25.7.49, beide meist vagierend, in Sachen des verhafteten Martin Dollenz (siehe B. Z.-P.-Bl. 1903 Nr. 14 Ziff. 905) weg Raubmordes (Vr VIII 51/3/10).

Salzburg (Oesterr.) 11/2 1903.
K. K. Landesgericht.

1264. **Weigand** Georg*), 36 J., verh. Bahnarbeiter von Peppenhöchstädt, A.-G. Neustadt a/Aisch, als wichtiger Zeuge (A 50).

Bayreuth 13/2 1903. K. Staatsanwalt.

*) Zul. 120/9598 (1902)

1265. **Bachmann** Philipp (Wilhelm?), led. Reisender von Walldorf, Bad. B.-A. Wiesloch, geb. dort 1 3 74, weg. Betrugs (C 991).

Fürth 11/2 1903. K. Staatsanwalt.

1266. **Bauer** Anna, led. Kellnerin von Gars, B.-A. Wasserburg, geb. 1.7.84 in Obertaufkirchen, A.-G. Mühldorf, als Zeugin (II 968/02);

1267. **Karl** Ernestine, Singspieldirektorstochter von Landau a/Isar, geb 31 8.86, weg. Diebstahls (VIII 70).

München I 12/2 1903 K Staatsanwalt

1268. **Bärenz** Eberhard, Korbmacher von Johannisthal, A.-G. Kronach, geb. 13.3.42, als Zeuge (B 113).

Bamberg 10/2 1903. K. Staatsanwalt.

1269. **Biermeier** Karolina, led. Kellnerin von Viechtach, geb. dort 23 6 81, weg. Betrugs (D 6590/02);

1270. **Brandeis** Heinrich*), led. Schieferdecker von Potticha, Kr. Schleiz, Reuß j. L., geb. dort 28.9.71, weg. Diebstahls (B 573);

1271. **Rieger** Therese, led. Dienstmagd von Roßbach, A.-G Arnstorf, B.-A. Eggenfelden, geb 21.12 71 in Dachau, weg. Diebstahls u. a. (E 728);

1272. **Sigl** Anton, verh. Schuhmacher von Platting, A.-G. Deggendorf, geb. dort 13.3.59, weg. Körperverletzung u. a. (D 326).

München I 9/2 1903. Amtsanwalt.

*) Zul. Beil. IV/1902 (Landesverwiesene).

1273. **Brey** Johann Georg, led. Schweizer von Durach, A.-G. Kempten, geb. dort 9 10.73,

1274. **Scharpf** Wendelin, led. Schweizer von Ziemetshausen, A.-G. Krumbach, geb. dort 1.1.83, beide weg. Diebstahls (B 142).

Kempten 9/2 1903. K. Staatsanwalt.

1275. **Dreimayer** Franz, verh. Bäcker von Falkenfels, A.-G. Mitterfels, B.-A Bogen, geb. dort 25.9.60, weg. Verg. w. d. öff. Ord. (II 115).

Straubing 11/2 1903. K. Staatsanwalt.

1276. **Fahrmeier** Maria, led. Arbeiterin von Feldkirchen, A.-G. Neuburg a/D., geb. dort 7.10.80, als Zeugin (D 1151/02).

Nürnberg 11/2 1903. K. Unt.-Richter I.

1277. **Finsterwalder** Peter, led. Taglöhner von Aidling, A.-G. Weilheim, geb. dort 15.6.70, weg. Körperverl (619).

Garmisch 11/2 1903. Amtsanwalt.

1278. **Forster** Michael, led. Steinmetz von Rothenstadt, A.-G. Weiden, B.-A. Neustadt W.-N., geb. 11.2 76 in Engleshof, A.-G. Weiden, B.-A. Neustadt W.-N., weg. Widerstands u. a. (C 297/02).

Regensburg 9/2 1903 K. Staatsanwalt.

1279. **Fritsch** Xaver, verw. Taglöbner von Bernried, A.-G Bogen, geb. 26.2 52 in Tiefendorf, Gde. Albertsried, A.-G. Bogen (C 9),

1280. **Seifert** Martin Michael, led. Kesselschmied von Neuhof, A.-G. Pegnitz, geb. 30.7.73 in Nürnberg (C 998), beide weg. Betrugs u. a.

Regensburg 9/2 1903. K. Staatsanwalt.

Digitized by Google

1281. **Hofgartner** Valer., Schenkkellner (E 2103|01).
1282. **Stockinger** Regina, Schäfflersfrau (E 2103|01).
1283. **Streng** Jakob jr., Obsthändler (E 2103|01).
1284. **Schwatge** Paul, Kaufmann von Sagan, Rgb. Liegnitz, geb. dort 17.7.58 (E 3656|99), sämtliche als Zeugen;
1285. **Böttcher** Otto Franz, led. Schneider von Geroda, Kr. Neustadt a. Orla, Sachsen-Weimar, geb. dort 15.4 75, weg. Körperverl. (D 7083|02);
1286. **Hirtreiter** Ludwig*), verh. Wirtschaftspächter von Hornstorf, A.-G. Straubing, geb. dort 30.9.75, weg. Betrugs (A 6585|02).
München I 10|2 1903. Amtsanwalt.

*) Zul. 11|733 (1903).

1287. **Huber** Viktoria, led. Dienstmagd von München, geb. 26.12 79 in Berchtesgaden, weg. Diebstahls (A 321).
München I 12|2 1903. Amtsanwalt.
1288. **Inzinger** Karl, led. Metzger von Uttendorf, Gde. Helpfau-Uttendorf, Ger.-Bez. Mauerkirchen, Bez.-H. Braunau am Inn, Ob.-Oesterr., geb. dort 3.9.79, weg. Begünstigung (II 27).
München I 11|2 1903. K. Staatsanwalt.
1289. **Lazarus** August, led. Taglöhner von Bodenwöhr, Gde. Neuenschwand, A.-G. Neunburg v. W., geb. dort 19.9.69, weg. Sachbeschädigung (982|02).
Starnberg 9|2 1903. Amtsanwalt.
1290. **Sainer** Wilhelm, Zahlmarkör von Wien, weg. Betrugs (D 6344).
München I 12|2 1903. Amtsanwalt.

1291. **Möhrlein** Franz, led. Schlosser von Erlangen, geb. dort 1.2 73,
1292 **Nießner** Peter, led. Drechsler von Kirchensittenbach, A.-G. Hersbruck, geb. dort 18.3.83, beide weg. Hausfriedensbruchs u. a. (B 4844).
Nürnberg 10|2 1903. Amtsanwalt (Stadt).
1293. **Mühlberger** Johann, led. Müller u. Säger von Hohenbergham, B.-A. Laufen, geb. 19.8.78 in Wendling, Gde. Nirnharting, A.-G. Laufen, weg. Betrugs (C 63).
München II 10|2 1903. K. Staatsanwalt.
1294. **Mißlick** Thomas, verh. Taglöhner, geb. 20.8 74 in Hausham, Gde. Agatharied, A.-G. Miesbach, weg. Bedrohung (1398|02);
1295. **Schneider** Paul*), verh. Bergmann, geb. 9.11.72 in Untermettenbach, A.-G. Geisenfeld, B.-A. Pfaffenhofen, weg. Betrugs (157).
Miesbach 10|2 1903. Amtsanwalt.

*) Zul. 18|1219 (1903).

1296. **Moser** Katharina, geb. Feicht, verh. Gypsformerin von Wasserburg, geb. 25.5 62 in Erenbach, Gde. Böhmzwiesel, A.-G. Waldkirchen, B.-A. Wolfstein, weg. Unterschlagung (B 424|02).
Passau 10|2 1903. Amtsanwalt B.
1297. **Reisinger** Nikolaus*), led. Taglöhner von Halsberg, Gde. Günzenhausen, A.-G. Mainburg, geb. 5 9.62 in Steinbach, A.-G. Mainburg, weg. Betrugs (II 408).
Landshut 10|2 1903. K. Staatsanwalt.

*) Zul. 16|1041 (1903).

Widerrufe.

1896: 2245
1897: 3384. 10655. 12537.
1898: 1279 2083. 3233 8573.
1899: 10850.
1900: 4932. 12504.
1901: 6603. 11850 12001.
1902: 1115. 1846. 1982. 2118. 3516*). 3766. 5727. 5891. 5930. 7112. 7316. 7603. 7964. 8257. 8528. 8696. 8972. 8987. 9595. 9702. 9711. 10360. 10684. 10814 11390. 11570. 11593. 11632. 11633. 11645. 11870. 12134 12277. 12640. 12642. 12758. 12776. 12792.
1903: 70. 93. 140. 176. 236 248. 259. 260. 282. 464. 519. 526. 540. 597. 637. 666. 701. 735. 736. 835. 855 868. 907. 908. 916. 917. 927. 962. 967. 970. 978. 982. 983. 1031. 1055. 1106. 1127. 1139. 1148. 1167.

*) Wird bezüglich des 4%igen Pfandbriefes der Süddeutschen Bodenkreditbank Nr. 24069 zu 100 ℳ widerrufen.

Alphabetische Rekapitulation der Namen.

Ambroster Aloys . . 1227
Bachmann Philipp (Wilhelm?) . . . 1265
Bauer Anna . . . 1266
Böhm Aloys . . . 1224
Bärenz Eberhard . . 1268
Böttcher Otto Franz 1285
Biermeier Karolina . 1269
Blum Matthias . . 1232
Brandeis Heinrich . 1270
Brey Johann Georg 1273
Deinert Heinr. Abraham 1261
Dreimayer Franz . . 1275
Fahrmeier Maria . 1276
Finsterwalder Peter . 1277
Forster Michael . . 1278
Frank Jakob . . . 1242
Fritsch Xaver . . . 1279
Fußer Wilhelm . . 1234
Gutschenreiter Ludwig 1230
Hartl Matthias . . 1231
Hauser Peter . . . 1233
Hirtreiter Ludwig . . 1286
Hofer Franziska . . 1263
Hofgartner Valerian . 1281
Huber Johann . . 1235
Huber Viktoria . . 1287
Jandik Georg . . . 1236
Inzinger Karl . . . 1288
Kapralik Siegmund . 1237
Karl Ernestine . . . 1267
Kraus Ludwig . . 1238
Kugler Josef . . . 1258
Lazarus August . . 1289
Marquart Josef . . 1239
Mayer Jakob . . . 1240
Möhrlein Franz . . 1291
Mühlberger Johann 1293
Mißlick Thomas . . 1294
Mohn Julius . . . 1241
Moser Katharina . . 1296
Oßwald Konrad . . 1243
Pröbste Josefa . . 1260
Preisinger Anton . . 1257
Primi Giovanni . . 1245
Reisinger Nikolaus . 1297
Rieger Therese . . . 1271
Nießner Peter . . . 1292
Rudowski Johann . 1256
Scharpf Wendelin . 1274
Schäfer Theophil . . 1256
Schmeidl Josef . . 1244
Schmidt Johann . . 1246
Schmitt Karl . . . 1247
Schneider Paul . . 1295
Schuppenhauer Julius 1248
Schuster Michael . . 1250
Schwarz Johann . . 1260
Schwatge Paul . . 1284
Schwaiger Johann . 1262
Seifert Martin Michael 1280
Sainer Wilhelm . . 1290
Sigl Anton . . . 1272
Stark Ferdinand . . 1251
Stark Martin . . . 1253
Staudenmeier Josef . 1254
Steigleder Ludwig . 1255
Stockinger Regina . 1282
Streng Jakob jr. . . 1283
Tschwenek Johann . 1260
Weigand Georg . . 1264
Weigel Michael . . 1252
Wolf Alexander von . 1248
Zilch Anton . . . 1229
Zimmerer Konrad . 1249

Dr. Wild'sche Buchdruckerei (Gebr. Parcus) München.

Digitized by Google

№ 20. München, den 19. Februar 1903.

Bayer. Zentral-Polizei-Blatt.

Herausgegeben von der K. Polizei-Direktion München.

Haftbefehle. Die bezeichneten Personen sind an die verfolgenden Behörden — Militärarrestanten an die nächste Militärbehörde (Bezirks-Kommandos ausgeschlossen) — abzuliefern, wenn nicht ausdrücklich andere Bestimmung getroffen ist. Von der Festnahme ist die verfolgende Behörde unverzüglich zu verständigen. Personen, die von einem Orte außerhalb Bayerns nach Bayern zu verbringen sind, sind an die der bayerischen Landesgrenze zunächst gelegene Uebergangsstation zu verbringen.

1298. **Amann** Maria*), geschied., Taglöhnerin von Irnkofen, B.-A. Regensburg, geb. 4 5.56, weg. Diebstahls i. R. auf Anord. des K. A.-G. München I. Einl.-Ort: Gef. an der Gruftstr. hier (I 77).
München I 11/2 1903. K. Staatsanwalt.

*) Zul. 108/8339 (1902).

1299. **Böhm** Johanna Marg., gen. Anna, Köchin, geb. 1.10.74 in Kleinschwarzenbach, A.-G. Münchberg (1,68 m, untersetzt, dunkelblonde Haare, graue Augen, ovales Gesicht, gesunde Gesichtsfarbe, bayer. Dialekt), weg. Unterschlagung u. Betrugs. Einl.-Ort: nächstes Ger.-Ges. (2. J. 1279/02).
Bonn (Preuß. Rheinprovinz) 9/2 1903.
K. Staatsanwalt.

1300. **Böhner** Franz Hermann, genannt Karl **Renner,** led. Perlenmacher von Bischofsgrün, A.-G. Berneck, geb. 25.3.85 in Baden, weg. Verbr. des schw. Diebstahls auf Anord. des K. A.-G. Berneck. Einl.-Ort: nächstes Ger.-Ges. (A 39).
Bayreuth 14/2 1903. K. Staatsanwalt.

1301. **Blank** Josef, led. Taglöhner von Weichering, A.-G. Neuburg a/D., geb. dort 6.1.78, weg. Hausfriedensbruchs (B 1078).
Ingolstadt 14/2 1903. Amtsanwalt (Land).

1302. **Boos-Waldeck** Hugo, Graf von, von Raab, Oesterr., weg. fahrl. Körperverl. auf Anord. des K. A.-G. Günzburg, wohin abzuliefern. Derselbe ist anscheinend auf einer Automobiltour nach Paris begriffen u. wird wahrscheinlich durch Süddeutschland wieder nach Oesterreich zurückkehren; sein Motorwagen trägt die Nummer 55, sein Legitimationsschein ist ausgestellt am 5.12.1902 unter Nr. 246 von der Bez.-H. Waidhofen a. d. Thaya, Niederösterr. (C 85).
Memmingen 15/2 1903. K. Staatsanwalt.

1303. **Dirschl** Raimund, led. Korbflechter von Hunderdorf, A.-G. Bogen, geb. dort 26 8.36, weg. Diebstahls auf Anord. des K. A.-G Rottenburg (38).
Rottenburg 13/2 1903. Amtsanwalt.

1304 **Fath** Aloys, led. Schlosser von Heimbuchenthal, A.-G. Aschaffenburg, geb. dort 11.5.71, hat sich der Polizeiaufsicht entzogen.
Aschaffenburg 12/2 1903. K. Bezirksamt.

1305. **Fürst** Anton, verh. Eisenbahnarbeiter, geb. 28.3.60 in Atzlern, A.-G. Neukirchen b. hl. Blut, B.-A. Kötzting, weg. Betrugs auf Anord. des K. A.-G. Pfaffenhofen (89).
Pfaffenhofen 12/2 1903. Amtsanwalt.

1306. **Fischer** Johann Georg, Fabrikarbeiter von Haidengrün, A.-G. Naila, geb. dort 9.9.58 (nicht zu verwechseln mit seinem Bruder Johann Andreas **Fischer** von Haidengrün), weg. Diebstahls auf Anord. des K. Württ. A.-G. Künzelsau. Einl.-Ort: A.-G.-Ges. Künzelsau.
Oebringen (Württ.) 11/2 1903.
K. Amtsanwaltschaft Künzelsau.

1307. **Gruber** Johann, led. Schneider von Waldmünchen, geb. dort 16.3.73, weg. Diebstahls auf Anord. des K. A.-G. Waldmünchen. Einl.-Ort: nächstes A.-G.-Ges. (B 90).
Amberg 14/2 1903. K. Staatsanwalt.

1308. **Hefele** Wilhelm, led. Goldarbeiter von Dischingen, Württ. A.-G. Neresheim, geb. 26.5 81 in München, weg. Betrugs u. a. auf Anord. des K. A.-G. München I. Einl.-Ort: Gef. am Anger hier (III 100).
München I 11/2 1903. K. Staatsanwalt.

1309. **Hegele** Leonhard, led. Dienstknecht von Bocksberg, A.-G. Wertingen, geb. dort 9.1.74, weg. Betrugs u. a. auf Anord. des K. A.-G. Wertingen (C 116);

1310. **Kretz** Georg, Käferlehrling von Königsbrunn, A.-G. Schwabmünchen, geb. 18.12.84 in Tübingen, Württ., weg. Diebstahls auf Anord. des K. A.-G. Schwabmünchen (E 94). Einl.-Ort f. beide: nächstes A.-G.-Ges.
Augsburg 13/2 1903. K. Staatsanwalt.

1311. **Heylmeier** Jakob, led. Händler von Hofkirchen, A.-G. Vilshofen, geb. 30.1.75 in Simbach, B.-A. Pfarrkirchen, weg. Betrugs auf Anord. des K. A.-G. Rothenburg o/Tbr. (C 24).
Rothenburg o/Tbr. 9/2 1903.
Amtsanwalt (Land).

1312. **Hohenester** Georg, led. Taglöhner von Berg ob Landshut, geb. 31.1.73 in Landshut, weg. Betrugsversuchs auf Anord. des K. A.-G. Krumbach (48).
Krumbach 14/2 1903. Amtsanwalt.

1313. **Hock** Felix, verh. Siebmacher, geb. 21.5.62 in Kronach, Oberfranken, weg. Betrugs u. a. Einl.-Ort: nächstes A.-G. Drahtnachricht (42/02).
Teuschnitz 14/2 1903. Amtsanwalt.

1314. **Kaufmann** Wilhelm, Kaufmann, angeblich von New-York, geb. 4 8.69, weg. Betrugs u. a. auf Anord. des K. Ldg. München I. Einl.-Ort: Gef. am Anger hier (VIII 473/01).
München I 15/2 1903. K. Staatsanwalt.

Digitized by Google

1315. **Knoll** Maria, led. Dienstmagd von Schwabmünchen, geb. 15.8.68 in Rielhofen, Gde. Münster, A.-G. Schwabmünchen (siehe B. Z.-P.-Bl. 1901 Nr. 16 Ziff. 1225, Nr. 49 Ziff 3776, Nr. 50 Ziff 3908, 1902 Nr. 71 Ziff. 5198 u. 1903 Nr. 14 Ziff. 919) weg. Diebstahls u. Betrugs. Dieselbe hat nunmehr ihre drei Kinder in ihre Heimatgemeinde Schwabmünchen verbracht, dortselbst unter einem Vorwande zurückgelassen u. zieht nun wahrscheinlich mit ihrem Zuhälter Kaspar **Riedenauer** von Hoisstetten unter falschem Namen **(Seefelder, Sedelmaier)** unter Verübung von Haftgeldschwindeleien (gewöhnlich verdingt sie ihre Schwester) im Lande herum. Energische Fahndung erbeten (B 128).

Memmingen 12|2 1903. K. Staatsanwalt.

1316. **Moses** Nathan, led. Bürstenmacher von Rachtig, Gde. Zeltingen-Rachtig, Kr. Bernkastel, Rgb. Trier, geb. 2.11.82, weg. Betrugs (118|02);

1317. **Schniegler** Elise, led. Kellnerin von Ohrdruf, Sachs.-Cob.-Gotha, geb. 11.8.81, weg. Diebstahls (1488|99), beide auf Anord. des K. A.-G. Bamberg I.

Bamberg I 14|2 1903. Amtsanwalt.

1318. **Müller** Regina, led. Taglöhnerin von Obermotzing, A.-G. Straubing, geb. 18.10.70 in Vielenhofen, A.-G. Parsberg, weg. Diebstahls auf Anord. des K. A.-G. Passau. Einl.-Ort: nächstes A.-G.-Ges. (C 112).

Passau 13|2 1903. K. Staatsanwalt.

1319. **Reich** Johann, verh. Schreiner von Oberstein, Gde. Scheidegg, A.-G. Weiler, B.-A. Lindau, geb. dort 24.10.68,

1320. **Reich** Anna, Ehefrau des Obigen, geb. 23.2.74 in Landau a. d. Isar, beide weg. Diebstahls auf Anord. des K. A.-G. Kempten (A 33);

1321. **Grambichler** Juliana, verh. Dienstmagd von Huben, Gde. Längenfeld, Ger.-Bez. Silz, Bez.-H. Imst, Tirol, geb dort 1868, weg. Diebstahls auf Anord. des K. A.-G. Lindau (C 89);

1322. **Kodur** Felix, led. Krankenwärter von Fraustadt, preuß. Prov Posen, geb. dort 18.3.79 (führt die Namen „Graf **Königsmark**" u. „Leutnant Frbr. von **Berchem**"; ziemlich groß, schlank, blonde, in der Mitte gescheitelte Haare, blondes Schnurrbärtchen; weicher schwarzer Filzhut, hoher Stehkragen, langer, bis an die Knöchel reichender Ueberzieher, gräulicher Joppenanzug), weg. Betrugs auf Anord. des K. A.-G. Lindau (C 76). Einl.-Ort f. sämtliche: hies. Ldg.-Ges

Kempten 13|2 1903. K. Staatsanwalt.

1323. **Reichertseder** oder **Reichetseder** Michael, led. Uhrmacher von Julbach, Ger.-Bez. Aigen, Bez.-H. Rohrbach, Oberösterr., geb. dort 4.9.70, weg. Unterschlagung auf Anord. des K. A.-G. Waldkirchen (12 u. 32).

Wolfstein 14|2 1903. Amtsanw. f. Waldkirchen.

1324. **Storz** Hugo*), Monteur von Obereschach, Bad. A.-G. Villingen, weg. Diebstahls. Drahtnachricht, vorläufig ohne Zulieferung (3469).

Villingen (Baden) 12|2 1903. Gr. Amtsgericht.

*) Zul. 3|165 (1903).

1325. **Wendt** Alfred, Ziegelarbeiter von Löbtau, Sächs. A.-H. Dresden-Altstadt, daselbst geboren (30—35 J., ungef. 1,64 m, untersetzt, stark gerötetes Gesicht, dunkelblonde Haare, schielt stark nach abwärts, kleines blondes Schnurrbärtchen; grüner Hut, grünliche Joppe, schwarze, unten etwas abgetretene Cheviothose, Schnürschuhe mit gelben Haken), weg. Verbr. wid. d. Sittlichkeit auf Anord. des K. Ldg. Aschaffenburg. Einl.-Ort: nächstes Ger.-Ges. (I 262).

Aschaffenburg 13|2 1903. K. Staatsanwalt.

1326. **Röhrlich**, gen. **Welsch**, Friedrich*), led. Dienstknecht von Neuhaus, Kr. Sonneberg i. Thür., Herzogt. Sachsen-Meiningen, geb. dort 9.6.73, weg. Unterschlagung u. Betrugs auf Anord. des K. A.-G. Kronach. (Führt vermutlich ein dem Karl **Weckel** aus Schalkau, Kr. Sonneberg, gestohlenes Dienstbotenbuch u. verübt mit demselben auf den Namen Weckel Betrügereien). Einl.-Ort: hies. Ldg.-Ges. (C 38).

Bamberg 13|2 1903 K. Staatsanwalt.

*) Zul. 150|11757 (1902).

1327. **Schäffler** Johann, Kassier von München, geb. 29.3.77, weg. Untreue bezw. Unterschlagung auf Anord. des K. A.-G. München I. Einl.-Ort: Ges. an der Gruftstr. hier (XIV 85).

München I 13|2 1903. K. Staatsanwalt.

1328. **Schletterer** Josef, led. Kaufmann von München, geb. dort 19.3.81, weg. Diebstahls (XII 129);

1329. **Ziegler** Jakob, led. Gärtner von Hausen, A.-G. Oettingen, B.-A. Nördlingen, geb. dort 24.6.53, weg Sittlichkeitsverbr. (XII 116), beide auf Anord. des K. A.-G. München I. Einl.-Ort: Ges. an der Gruftstr. hier.

München I 14|2 1903. K. Staatsanwalt.

1330. **Vogel** Thomas, led. Drehorgelspieler, geb. 2.5.73 in Gefrees, A.-G. Berneck, weg Betrugs auf Anord. des K. A.-G. Ebern, wohin abzuliefern (2).

Ebern 14|2 1903. Amtsanwalt.

1331. **Joth** Franz, Fleischhauer von Karlsthal, A.-G. Kreuzburg (Creuzburg) in Oberschlesien, preuß. Reg.-Bez. Oppeln, geb. dort 1874 (ziemlich groß, dunkle Haare, blaue Augen, bartlos; gut gekleidet), weg. Diebstahls auf Anord. des K. A.-G. Weiler. Einl.-Ort: hies. A.-G.-Ges. (C 1111).

Kempten 8|2 1903. K. Staatsanwalt.

1332. **Aumüller** Justinus, led. Dienstknecht von Unterweiler, A.-G. Burgebrach, B.-A. Bamberg II, geb. 5.5.77, weg. Diebstahls auf Anord. des K. A.-G. Bamberg I (920|00).

Bamberg I 13|2 1903. Amtsanwalt

1333. **Glückert** Karl, led. Taglöhner von Ibind, A.-G. Hofheim, geb. dort 8.3.78, weg. Diebstahls auf Anord. des K. A.-G. Schweinfurt (B 36).

Schweinfurt 14|2 1903. Amtsanwalt (Land).

1334. **Goldschmidt** Siegmund, Kaufmann von Hersfeld, Rgb. Cassel, geb. 20.9.81, weg. Betrugs auf Anord. des K. A.-G. Zweibrücken. Einl.-Ort: nächstes A.-G.-Ges. Drahtnachricht (B 46).

Zweibrücken 14|2 1903. K. Staatsanwalt.

1335. **Lechner** Anton, led. Mühlbursche von Willishausen, A.-G. Augsburg, geb. 9.3.65 in Gundelfingen, A.-G. Lauingen, B.-A. Dillingen, weg. Sachbeschädigung auf Anord. des K. A.-G. Traunstein. Einl.-Ort: nächstes A.-G. Drahtnachricht (A 51).

Traunstein 12|1 1903. Amtsanwalt A.

Zum Strafvollzuge sind zu verhaften:

1336. **Feiler** Johann, led. Kaufmann von Bayreuth, geb. dort 15.3.70; Urt. v. 5. u. 12.12.1902:

Digitized by Google

weg Bedrohung 10 Tage Gef. Einl.-Ort: nächstes Ldg.-Gef. (1166|02).

Nürnberg 12|2 1903. K. Staatsanwalt.

1337. **Wuck** Stephan, led. Uhrrichter von Witzenzell, Gde. Arrach, A.-G. Roding, geb. dort 26.12.54 (mit einem Höcker behaftet); Urt. v. 22.10.1902: weg. Nötigung 2 Mte. Gef. Einl.-Ort: nächstes Ldg.-Gef. Vorführung dem nächsten Amtsarzte u. Drahtnachricht erbeten (491 III|02).

Straubing 13|2 1903. K. Staatsanwalt.

Ausforschungen.

1338. **(Unbekannte weibliche Leiche.)** Am 6.2.1903 wurde ungef. 500 m unterhalb des Winterhafens zu Deggendorf die Leiche einer unbekannten Frauensperson (in den 50er Jahren, 1,67 m, graumelierte Haare; dunkle Jacke mit zwei Taschen, in welchen ein schadhafter sog. Staubkamm steckte, Hemd, rötlich gewürfelter Oberrock u. Unterrock, violett gerippte Strümpfe, an der rechten Hand ein weißmetallener reifförmiger Ring mit Legierungszeichen ohne Gravierung) aus der Donau gezogen. Sachdienliche Mitteilungen zur Ermittelung der Persönlichkeit der Unbekannten erbeten (C 131).

Deggendorf 9|2 1903. K. Staatsanwalt.

1339. **(Falscher Rechtsbeistand.)** Unbekannter, angebl. **Wolf** Josef (30—35 J., 1,70—1,75 m, schlank, blaß, blondes struppiges Haar, tiefliegende Augen, blonder Schnurrbart, linsengroße Warze an der linken Halsseite, mehrere Zahnlücken im Oberkiefer; weicher schwarzer Filzhut, Stehkragen mit umgelegten Ecken, lange rötliche Krawatte, graue Winterjoppe, schwarze Tuchhose, Schnürschuhe; Regenschirm mit geradem Griff) schwindelte am 6.1.1903 in Reisenberg, A.-G. Ebermannstadt, Oberfranken, einem Bauernsohn, welcher einige Tage vorher durch die Strafkammer in Bamberg weg. Körperverletzung verurteilt worden war, 10 ℳ heraus unter dem Vorgeben, er sei Vertreter eines Bamberger Rechtsanwaltes u. würde für den Verurteilten gegen das Urteil Revision einlegen. Festnahme u. Drahtnachricht.

Ebermannstadt 11|2 1903. Amtsanwalt.

1340. **(Juwelen-Diebstahl.)** Mittels Einbruchs wurden in der Nacht zum 9.2.1903 in Neustadt a. d. Haardt aus einem Schaufenster außer 3 Broschen entwendet: 1 Brillantring mit großem, annähernd zwei Karat schwerem Stein u. gravierter Schiene, Fabrikzeichen anscheinend ein Vogel; 1 Marquis-Ring; 1 Brosche, matt, mit vier lose hängenden Brillanten (Maiglöckchen) u. unten hängender Perle; 1 Brosche (Kleeblatt) mit Perlen; 1 Brosche mit einem von acht Brillanten umgebenen Saphir, Fabrikzeichen von Schatt u. Komp. in Hanau (Buchstaben S u. C verschlungen). Gesamtwert: ungef. 2500 ℳ. Fahndung, Verständigung der Absatzstellen u. Drahtnachricht (B 187).

Frankenthal (Pfalz) 12|2 1903.
K. Staatsanwalt.

1341. **(Gestohlener Hund.)** Ein dem Postamtsdiener Keßler gehöriger Hund im Werte von 140 Kronen (männlich, ungef. 50 cm hoch, kurzhaarig, schwarz, weiß u. braun getigert, sehr langes Behäng, lange Rute, linker Vorderlauf infolge eines Beinbruches etwas seitwärts gebogen, hört auf den Ruf „Bello", vorzüglich für die Jagd geeignet) ist seit 3.2.1903 abgängig u. vermutlich gestohlen worden. 10 Kronen Belohnung (IV 10|3).

Bregenz (Vorarlberg) 12|2 1903.
K. k. Bezirksgericht.

1342. **(Bedrohung beim Bettel.)** Ein Handwerksbursche (gut in den 40er Jahren, mittelgroß, ziemlich untersetzt, gesundes Aussehen, blonde Haare, ziemlich kräftiger rötlicher Schnurrbart, sächsischer Dialekt; schwarzer Hut, weiß- u. graukarrierte Joppe, schwarze Hose; ziemlich dicker, griffloser Stock, ohne Gepäck) bettelte am 8.1.1903 nachmitt. gegen 3 Uhr in der Wohnung des Häuslers Michael Klein im Weiler Hammertiefenbach, A.-G. Waldmünchen, u. bedrohte, abgewiesen, die Ehefrau u. 2 Kinder mit Erstechen (B 85).

Amberg 12|2 1903. K. Staatsanwalt.

1343. **Gestohlen** wurden in der Nacht zum 17.1.1903 aus einem Fremdenzimmer der Ludwig Bergmüller'schen Wirtschaft in Regensburg: 1 gut erhaltenes Oberbett, 4 gut erhaltene Kopfkissen mit weißgestreiften Ueberzügen, 1 weißes Bettleintuch, gez. B. u. zwei weiße Handtücher, gez. B. Verdächtig ein Mann, angebl. Ferdinand **Linseis**, Schreiner von Kelheim: ungef. 23 J., mittelgroß, schwarze, etwas gewellte Haare, schwarzes Schnurrbärtchen; Winterüberzieher u. Anzug dunkel; er soll eine große, glaublich braune Schachtel bei sich gehabt haben (C 85).

Regensburg 9|2 1903 K. Staatsanwalt.

1344. **Gestohlen** wurden am 13.1.1903 nachmitt. dem Schenkkellner Heinrich Brechtl im „blauen Hecht" zu Regensburg aus der Schlafkammer: 1 schwarz. Winterüberzieher mit schwarzem Samtkragen, hellgestreiftem karriertem Futter u. dem Monogramm H. P., u doppelreihigen schwarzen Knöpfen, 1 graue Hose u. Weste, 1 weicher schwarzer Filzhut mit rotem Band u. 1 Spazierstock aus schwarzem Rohr u. mit versilbertem Griff (C 52).

Regensburg 9|2 1903. K. Staatsanwalt.

1345. **Verdächtiger Besitz (Taschendieb?).** Bei dem wegen Diebstahls in Untersuchung stehenden Eduard **Gerczack** wurden u. a. folgende, von ihm im Futter des Ueberziehers verborgen gehaltene, vermutlich gestohlene Geldbeutel gefunden:

1. Schwarzes Leder aus einem Stück, gewöhnliche Größe, vier Fächer, davon eins auf der Außenseite, Verschluß besteht aus rundem Nickelschloß, mit Loch in der Mitte u. Drücker, welcher sich von unten nach oben bewegt u. in runden Zapfen eingreift.
2. Braun-Leder, sehr groß (13:12 cm), ohne Fächer, Bügelschloß.
3. Braun-Leder, ziemlich klein, einfächerig, Knopfverschluß, in das Leder „Ansicht von der Gewerbeausstellung Nürnberg" eingepreßt (3143 K 21).

Konstanz (Baden) 7|2 1903. Amtsanwalt II.

1346. **(Gasthof-Diebe.)** Seit einigen Monaten verüben drei umherziehende Männer (der eine ungef. 40 J., ziemlich groß, schwarzbrauner starker Schnurrbart; gut gekleidet; weicher schwarzer Hut, schwarzer Kammgarnanzug; der zweite: ungef.

Digitized by Google

30 J., ziemlich groß, blonder Schnurrbart; gut gekleidet; weicher schwarzer Hut, schwarzer Kammgarnanzug; der dritte, welcher sich als Reisender Sebastian **Maier** von Pfaffenhofen ausgibt: in den 30er Jahren, kleiner als die beiden anderen, blonder Schnurrbart; grauer Hut mit grünem Band, ziemlich gute, in der Farbe etwas abgeschossene Kleidung) in Wirtschaften u. Restaurationen der Amtsgerichtsbezirke Aibling, Miesbach, Rosenheim, Tegernsee u. Tölz in der Weise Diebstähle, daß der angebliche **Maier** sich ein Schlafzimmer anweisen läßt u. zur Nachtzeit seinen zwei Genossen das Haus öffnet, worauf alle drei Bier, Kognak, Speisevorräte u. Bargeld stehlen u. in nahe gelegenen Städeln die Speisen u. Getränke verzehren. Festnahme (B 155).

Traunstein 14|2 1903. K. Staatsanwalt.

1347. **(Gestohlenes Amtssiegel.)** Am 16.1.1903 nachmitt. zwischen 1 u. 2 Uhr wurde das Siegel der Gemeinde Hohenlinden (an der Staatsstraße München—Mühldorf a. Inn), A.-G. Ebersberg, entwendet. Dasselbe war im Wohnzimmer des Bürgermeisters in einem Kasten, an welchem der Schlüssel steckte, verwahrt. Verdächtig: zwei Handwerksburschen, welche zur fragl. Zeit durch Hohenlinden wanderten. Einer derselben soll der led. Papierfabrik-Arbeiter Anton **Roidl** von Langenargen am Bodensee, Württ. A.-G. Tettnang, sein. Der Aufenthalt desselben ist bekannt zu geben u. nach dem anderen Täter zu fahnden (62).

Ebersberg 13|2 1903. Amtsanwalt.

1348. **Goldene Damen-Remontoiruhr** nebst gold. Kette, Wert 63 ℳ, wurde am 12.1.1903 im Postgasthause zu Ebenhausen (Station der Isartalbahn), Gde. Schäftlarn, A.-G. Wolfratshausen, der Kellnerin Kathi Seider entwendet. Verdächtig **Schofer** Aloys, Schreiber u. Kellner von Bühl, Baden (ca. 30 J., ziemlich groß, schlank, Haare u. Schnurrbart hellbraun, volles Gesicht; schwarzer Filzhut, gestreifter Anzug) — F 30 —.

München II 13|2 1903. K. Staatsanwalt.

1349. **Sinner** Rudolf, led. Kaufmann von Augsburg, geb. 23.6.74 in Rosenheim, erschwindelt gewohnheitsmäßig Schuhe u. Reiseunterstützungen.

Augsburg 11|2 1903. Armenpflegschaftsrat.

Um Ermittlung und Bekanntgabe des Aufenthalts nachbezeichneter Personen wird ersucht:

1350. **Sedlák** Aloys, verh. Optiker von Netvořitz (Netvoříče), Ger.-Bez. Neweklau (Neveklov), Bez.-H. Beneschau (Benešov), Böhmen, geb. 12.9.80 in Wschetitz (Všetice), Gde. Netvořitz, weg. Diebstahls (B 9).

Augsburg 10|2 1903. K. Staatsanwalt.

1351. **Ultsch** Wolfgang, led. Dienstknecht u. Taglöhner von Forchheim, geb. dort 28.12.76, weg. Betrugs u. a. (C 67).

Kempten 7|2 1903. K. Staatsanwalt.

1352. **Haller** Franz, led. Spängler von Donauwörth, geb. dort 3.12.70 (zieht als Athlet im Lande herum), weg. Betrugs (20).

Ingolstadt 12|2 1903. Amtsanwalt (Stadt).

1353. **Münterer** Johannes, Dienstknecht von Buchs, Bezirk Werdenberg, Kanton St. Gallen, Schweiz,

1354. **Roth** Johanna, 44 J., von Mähringen, Württ. A.-G. Ulm, u.

1355. **Roth** Johann, 14 J., Sohn der Johanna Roth, als Zeugen in der Strafsache gegen den Schirmhändler Otto Pfaus von Winterstettendorf, Württ. A.-G. Waldsee, u. den Händler Johann Maier von Haiming, Bez.-H. Imst, Tirol, wegen Körperverletzung. Dieselben sind gegen anher zu sendenden Nachweis u. unter Hinweis auf die Folgen des unentschuldigten Ausbleibens zu der am Donnerstag den 5. März 1903 nachmitt. 3 Uhr vor dem K. Schöffengericht Ravensburg stattfindenden Hauptverhandlung als Zeugen zu laden.

Ravensburg (Württ.) 10|2 1903.
K. Amtsgericht.

1356. **Rothaas** Anton, led. Schreiner von Lube, A.-G. Weiden, B.-A. Neustadt a. d. W.-N., geb. dort 13.8.74, weg. Diebstahls (C 737|02).

Amberg 12|2 1903. K. Staatsanwalt.

1357. **Seefelder** Josef, Schneider von Ebersberg, geb. dort 9.5.76 (klein, hager, mageres blasses Gesicht, blonde Haare, kleiner blonder Schnurrbart), als Zeuge (D 1005|02).

München II 14|2 1903. K. Staatsanwalt.

Widerrufe.

1897: 4795.
1898: 3263.
1901: 1654. 6594.
1902: 1249. 4079. 5319. 5805. 6294. 6446. 6991. 7051. 8359. 8571. 8988. 9246. 9648. 10679. 11061. 11351. 11712. 12058. 12076. 12108. 12320. 12474. 12524.
1903: 531. 611. 842. 956. 973. 1001. 1009. 1040. 1186.

Alphabetische Rekapitulation der Namen.

Amann Maria . . 1298
Aumüller Justinus . 1332
Böhm Johanna Marg. (Anna) 1299
Böhner Franz Herm. 1300
Berchem Freiherr von 1322
Blank Josef . . . 1301
Boos-Waldeck Hugo Graf von . . . 1302
Dirschl Raimund . . 1303
Fath Aloys . . . 1304
Feiler Johann . . . 1336
Fürst Anton K. . . 1305
Fischer Johann Andr. 1306
Fischer Johann Georg 1306
Gerczack Eduard . . 1345
Glückert Karl . . . 1333
Goldschmidt Siegmund 1334
Grambichler Juliana 1321
Gruber Johann . . 1307
Haller Franz . . . 1352
Hefele Wilhelm . . 1308
Hegele Leonhard . . 1309
Heylmeier Jakob . . 1311
Hohenester Georg . . 1312
Hock Felix 1313
Kaufmann Wilhelm . 1314
Graf Königsmark . . 1322
Knoll Maria . . . 1315
Kobur Felix . . . 1322
Kretz Georg . . . 1310
Lechner Anton . . 1335
Linsels Ferdinand . 1343
Maier Sebastian . . 1346
Müller Regina . . 1318
Münterer Johannes . 1353
Moses Nathan . . 1316
Muck Stephan . . 1337
Nothaas Anton . . 1356
Reich Anna . . . 1320
Reich Johann . . . 1319
Reichertseder Michael 1321
Reichetseder Michael . 1328
Renner Karl . . . 1309
Röhrlich Friedrich . 1326
Riedenauer Kaspar . 1315
Roidl Anton . . . 1347
Roth Johann . . . 1355
Roth Johanna . . 1354
Schäffler Johann . . 1327
Schletterer Josef . . 1328
Schniegler Elise . . 1317
Schofer Aloys . . . 1348
Sedelmaier Maria . 1315
Sedlák Aloys . . . 1350
Seefelder Josef . . 1357
Seefelder Maria . . 1315
Sinner Rudolf . . 1349
Storz Hugo . . . 1324
Ultsch Wolfgang . . 1351
Vogel Thomas . . 1330
Weckel Karl . . . 1326
Welsch Friedrich . . 1326
Wendt Alfred . . . 1325
Wolf Josef 1339
Ziegler Jakob . . . 1329
Zoth Franz . . . 1331

Dr. Wild'sche Buchdruckerei (Gebr. Parcus) München.

№ 21. München, den 21. Februar 1903.

Bayer. Zentral-Polizei-Blatt.

Herausgegeben von der K. Polizei-Direktion München.

Unbekannter Verhafteter.

1358. Neben abgebildeter Mann, angeblich Franz **Kopp**, Dachdecker, auch Kellner, heimatlos, geb. angebl. 13.3.57 in Kopenhagen, Dänemark, angebl. Sohn des Gottfried (auch Johann Friedrich) Kopp u. der Friederike Roder — auch Ruthen, Rotter, Bohler u. Herter — (1,62 m, mittelstark, mager, dunkelblonde Haare, graue Augen, Adlernase, dunkelblonder Schnurrbart, rheinischer Dialekt) befindet sich bei dem K. K. Bezirksgericht Brixen weg. Falschmeldung u. Landstreicherei in Haft. Er ist in Oesterreich seit 3.8.1899 bereits 41 mal vorbestraft. Sachdienliche Mitteilungen zur Feststellung der Persönlichkeit des Unbekannten erbeten (U 61/3/6).

Brixen (Tirol) 14/2 1903.

K. K. Bezirksgericht, Abt. II.

Haftbefehle. Die bezeichneten Personen sind an die verfolgenden Behörden — Militärarrestanten an die nächste Militärbehörde (Bezirks-Kommandos ausgeschlossen) — abzuliefern, wenn nicht ausdrücklich andere Bestimmung getroffen ist. Von der Festnahme ist die verfolgende Behörde unverzüglich zu verständigen. Personen, die von einem Orte außerhalb Bayerns nach Bayern zu verbringen sind, sind an die der bayerischen Landesgrenze zunächst gelegene Uebergangsstation zu verbringen.

1359. **Breunig** Anton*), led. Kaufmann von Wien, geb. dort 30.1.79, weg. Diebstahls auf Anord. des K. A.-G. Nürnberg. Einl.-Ort: Nürnberg (D 98).

Nürnberg 16/2 1903. K. Staatsanwalt.

*) Zul. 12/775 (1903).

1360. **Grundl** Karl, geb. 29.10.76, u dessen Bruder

1361. **Grundl** Josef, geb. 8.12.80, beide in Lohbergerhütte, Gde. Lohberg, A.-G. Neukirchen b. hl. Bl., B.-A. Kötzting, geboren, led. Glasmacher von Kaltenbach, Bez.-H. Prachatitz, Böhmen, weg. Vergehens des Aufruhrs. Einl.-Ort: hies. Ldg.-Ges. (A 2024).

Weiden 16/2 1903. K. Unt.-Richter.

1362. **Hirschfeld** Oskar, led. Kaufmann von Lezajsk, Bez.-H. Lañcut, Galizien, geb. dort 13.1.77, weg. Privaturkundenfälschung, Betrugs u. a. auf Anord. des K. A.-G. München I. Einl.-Ort: Ges. an der Grufstr. hier (VI 80).

München I 16/2 1903. K. Staatsanwalt.

1363. **Seifert** Wilhelm, led. Pferdeknecht von Lauenstein, A.-G. Ludwigsstadt, geb. dort 16.9.68, weg. Betrugs auf Anord. des K. A.-G. Naila (6).

Naila 14/2 1903. Amtsanwalt.

1364. **Hofinger** Xaver, led. Taglöhner von Otterskirchen, A.-G. Vilshofen, geb. 22.10.81 in Schönhart, Gde. Albersdorf, A.-G. Vilshofen, weg. Unterschlagung auf Anord. des K. A.-G. Wolfratshausen. Einl.-Ort: A.-G. Miesbach (D 89).

München II 13/2 1903. K. Staatsanwalt.

1365. **Metzenroth** Katharina*), led. Dienstmagd von Großkarolinenfeld, A.-G. Aibling, geb. 12.5.84 in München, weg. Diebstahls auf Anord. des K. A.-G. München I (F 6446).

München I 17/2 1903. Amtsanwalt.

*) Zul. 17/1128 (1903).

1366. **Püls** Johann Baptist*), led. Bürstenbinder u. Schirmmacher von Altenkundstadt, A.-G. Weismain, B.-A. Lichtenfels, geb. 4.6.79 in Kulmbach, weg. Diebstahls i. R. auf Anord. des K. A.-G. Lichtenfels. Einl.-Ort: hies. Ldg.-Ges. (B 108).

Bamberg 15/2 1903 K. Staatsanwalt.

*) Zul. 17/1102 (1903)

1367. **Spieler** Jakob, led. Uhrmacher, geb. 15.10.64 in Biala, Galizien, weg. Unterschlagung (B 952/02. 143).

Ingolstadt 16/2 1903. Amtsanwalt (Land).

Digitized by Google

1368. **Plettl** Karolina, led. Kellnerin von Deggendorf, geb. 13.7.82, weg. Diebstahls i. R. auf Anord. des K. A.-G. München I. Einl.-Ort: Gef. an der Gruftstr. hier (I 145).
München I 16/2 1903. K. Staatsanwalt.

1369. **Rabl** Maria, led. Dienstmagd von Pfaffing, A.-G. Wasserburg, geb. dort 26.2.86, weg. Betrugs (E 585);

1370. **Starl** Johann*), led. Müller von Malching, A.-G. Rotthalmünster, B.-A. Griesbach, geb. dort 20.6.79, weg. Unterschlagung (D 2316/02), beide auf Anord. des K. A.-G. München I.
München I 16/2 1903. Amtsanwalt.

*) Zul. 66/4871 (1902).

1371. **Schwarz** (Georg*), verw. Schleifer von Lupburg, A.-G. Parsberg, geb. 17.5.63 in Schwarzenfeld, A.-G. Nabburg (gibt fälschlich an, am 17.3.63 in Lupburg geboren zu sein; ist im Besitze eines Entlassungsscheines über eine von ihm weg. Betrugs im K. Ldg.-Gef. Weiden erstandene Strafe), weg. Betrugs auf Anord. des K. A.-G. Oberviechtach (47).
Oberviechtach 14/2 1903. Amtsanwalt.

*) Zul. 98/7462 (1902).

1372. **Tenninger** Johann, led. Schlosser von Grafenau, geb. dort 29.9.73, weg. Verg. wid. d. Sittlichkeit auf Anord. des K. A.-G. Vilshofen (D 66);

1373. **Weber** Maria, geb. Tauber, verw. Taglöhnerin von Passau, geb. 29.4.57 in Untergriesbach, A.-G. Wegscheid, weg Diebstahls auf Anord. des K. A.-G. Passau (C 118). Einl.-Ort f. beide: nächstes Ger.-Gef.
Passau 14/2 1903. K. Staatsanwalt.

1374. **Reißer** Sofie, led. Dienstmagd von Reinhartshausen, A.-G. Augsburg, geb. dort 17.4.81, weg. Diebstahls auf Anord. des K. A.-G. Augsburg (4962).
Augsburg 17/2 1903. Amtsanwalt (Stadt).

1375. **Schilling** Katharina, led. Köchin von Altzedlisch, Bez.-H. Tachau, Böhmen, geb. dort 19.8.59, weg. Betrugs auf Anord. des K. A.-G. Memmingen. Einl.-Ort: hies. Ldg.-Gef. (A 11).
Memmingen 14/2 1903. Amtsanwalt (Stadt).

Zum Strafvollzuge sind zu verhaften:

1376. **Buchberger** Aloys, verh. Häusler von Kolmstein, im B. Z.-P.-Bl. 1902 Nr. 102 Ziff. 7828 zum Strafvollzug ausgeschrieben, ist im Falle seiner Ergreifung nicht in die Gef.-Anst. Amberg, sondern in die Strafanstalt Straubing einzuliefern (IV 355/02).
Straubing 16/2 1903. K. Staatsanwalt.

1377. **Forstner** Valentin, Infanterist der Reserve des Bez.-Kds. Ingolstadt, Schlosser, geb. 29.1.80 in Pfarrkofen, A.-G. Landshut; Urt. v. 9.1.1903: weg. Ungehorsams 28 Tage strengen Arrest. Einl.-Ort: hies. Mil.-Arrestanstalt an der Cornelius-Str. (631).
Regensburg 17/2 1903. Gericht der 6. Division.

1378. **Steinbauer** Fanny, led. Kellnerin von Viechtach, geb. dort 5.3.68; Urt. v. 27.9.1902: weg. Diebstahls i. R. 1 Jahr 6 Mte. Zuchthaus. Einl.-Ort: Zuchthaus Wasserburg (654/02).
Traunstein 16/2 1903. K. Staatsanwalt.

Ausforschungen.

1379. **(Entwendung von Eßbestecken.)** Am 14.2.1903 wurden in Mannheim unter erschwerenden Umständen von unbekanntem Täter nachstehend beschriebene silberne Eßbestecke im Gesamtwert von 503 ℳ entwendet: 1 Dutzend Löffel, 1 Dutzend Gabeln u. 1 Vorleglöffel im Rokokostil; 1 Löffel, 1 Gabel u. 1 Kaffeelöffel in durchbrochener Arbeit; 1 Löffel, 1 Gabel u. 1 Kaffeelöffel im Empirestil; 1 Löffel, 1 Gabel u. 1 Kaffeelöffel im Rokokostil; 1 Dutzend Kaffeelöffel, glatt; 27 Kaffeelöffel mit verschiedenen Stielen, u. zwar Kleeblatt, Edelweiß, Rosen u. Veilchen. Mit Ausnahme der letztangeführten 27 Stück sind alle Stücke in lateinischen Buchstaben mit „E. H." gezeichnet. Dringend verdächtig 2 Männer, der eine: ungef. 20—22 J., ungef. 1,65 m, fahle Gesichtsfarbe, Anflug von dunklem Schnurrbart; anscheinend dem Arbeiterstande angehörig; gelblich-grauer Havelock; der andere: ungef. 25—30 J., ungef. 1,68—1,70 m, schwacher dunkler Schnurrbart; steifer schwarzer Filzhut, schwarzgrauer Ueberzieher. Fahndung, insbesondere Nachfrage in Leihhäusern, Festnahme Verdächtiger u. Drahtnachricht erbeten (11222. D I 777).
Mannheim (Baden) 16/2 1903.
Gr. Staatsanwalt.

1380. **(Betrüger u. Dieb.)** Unbekannter, angebl. **Eder** Johann, Realitätenbesitzer von Anglhof (?, vielleicht Aignerhof, Gde. Hacklberg, od. Angl, Gde. Salzweg; Anm. d. Red.), Post Tiefenbach, Bez. Passau (60—70 J., mittelgroß, untersetzt, rundes Gesicht, weiße Haare, weißer Stoppelbart; weicher, schwarzer Hut, graues Halstuch, grauer Anzug) weg. Diebstahls u. Betrugs, letzterer dadurch begangen, daß er am 21.1.1903 dem Bauern Josef Rummersdorfer in Weichsberg, Gde. Schlägel, Ger.-Bez. Aigen, Bez.-H. Rohrbach, Oberösterreich (unweit der niederbayer.-oberösterr. bezw. böhmischen Grenze) vorgab, ihn durch Aufnahme in den Schutz des heil. Geistes von seinen Leiden zu heilen. Zur Ermittelung Vorführung an das nächste Gericht erbeten (U 38/3/1).
Aigen (Oberösterr.) 16/2 1903
K. K. Bezirksgericht, Abt. II.

1381. **Zwei goldene Damen-Ringe,** der eine in Schlangenform, das Auge aus Rubin, Wert 60 ℳ, der andere mit blauem Stein, Wert 20 ℳ, wurden am 31.1.1903 in Würzburg von einem Unbekannten (ungef. 20 J., 1,65 m, schmales Gesicht, dunkelblonde Haare, ohne Schnurrbart; brauner Hut, hoher Steh-Umlegkragen, kleine graugrüne Krawatte, graugrüner Ueberzieher, grauer Anzug) gestohlen (D 123).
Würzburg 14/2 1903. K. Staatsanwalt.

1382. **Fahrrad** „Salzer" (Modell 9, Fabrik-Nummer 7325, schwarzer Rahmen, etwas nach unten gebogene Lenkstange mit Korkgriffen, vernickelte Speichen, gelbe Felgen, ohne Bremse u. Satteltasche) wurde am 6.2.1903 in Erlangen gestohlen (C 148).
Fürth 14/2 1903. K. Staatsanwalt.

1383. **Fahrrad** „Kayser" (Fabrik-Nr. 31100, schwarzer Rahmen, gerade, nach rückwärts gebogene Lenkstange mit Korkgriffen, von welchen der rechte

Digitized by Google

beschädigt, vernickelte Speichen, hellgelbe Felgen, abgenützte Pedale mit Gummi-Einlage, schwarze Schutzbleche, Hand-Glocke, dreieckige Werkzeugtasche mit der Firma „Kayser", innen der Name „C. Hauert" mit Tinte eingeschrieben) wurde in der Zeit von Mitte Januar bis 11. Februar 1903 in Karlsruhe gestohlen (8708 D 504).

Karlsruhe (Baden) 12/2 1903.
Gr Staatsanwalt.

1384. **Lamotte** Johann (Hans), led Kaufmann von Gaugrehweiler, A.-G. u. B.-A. Rockenhausen, Pfalz, geb. 14.4.78 in Bamberg, kommt demnächst bei dem K. Landger. Augsburg weg. fortgesetzten Betrugs zur Verhandlung. Er hat als angeblicher Besitzer od. als Vertreter eines Kaffee Versand-Geschäftes unter den Namen Otto **Brunner**, Fritz **Walter, Schowalter** u. a. Kaffee u. Zucker verkauft u. sich bar bezahlen lassen, ohne ernstlich an Lieferung zu denken. Anzeigen wegen solcher Reate wollen sofort hieher geschickt werden (C).

Augsburg 16/2 1903. K. Staatsanwalt.

1385. **Bohmann** Johann Karl, Handarbeiter, geb. 1.1.53 in Trogen bei Hof a. d. Saale, Oberfranken, ist weg. Diebstahls vorläufig festzunehmen (A 1678/02).

Plauen i. V. (Sachsen) 13/2 1903.
K. Amtsanwalt.

1386. **Lang** Johanna, Plätterin, geb. 2.4.85 in Ahornberg, A.-G. Münchberg, Ob.-Franken, ist weg. Diebstahls u. Unterschlagung vorläufig festzunehmen (A 82).

Plauen i. V. (Sachsen) 9/2 1903.
K. Amtsanwalt.

1387. **Dullinger** Josef, led. Taglöhner von Nadling, A.-G. Hengersberg, B.-A. Deggendorf, geb. 1.8.82 in Euschertsfurth, Gde. Lalling, A.-G. Hengersberg, gewohnheitsmäßiger Vagant u. Reisegeld-erschwindler, wolle der Landespolizeibehörde überwiesen u. heimgeschubt werden.

Deggendorf 10/2 1903. K. Bezirksamt.

1388. **Hebels** Josef, led. Taglöhner, geb 8.10.60 in Zeegendorf, B.-A. Bamberg I, erschwindelt gewohnheitsmäßig Krankenverpflegung, Reise- u. sonstige Unterstützung (89).

Bamberg I 13/2 1903. K. Bezirksamt.

Um Ermittlung und Bekanntgabe des Aufenthalts nachbezeichneter Personen wird ersucht:

1389. **Bauer** Ludwig*), led. Metzger von München, geb. dort 25.8.85, weg. Betrugs (B 535);

1390. **Egger** Max, led. Kutscher von Wien, als Zeuge (B 4).

München I 15/2 1903. Amtsanwalt.

*) Zul. 77/5678 (1902).

1391. **Greininger** Wilhelm, led. Arbeiter von Fürth, geb. dort 4.1.83, weg. Diebstahls (D 5126).

Nürnberg 14/2 1903. Amtsanwalt (Stadt)

1392. **Dewald** Balthasar, Taglöhner, geb. 7.11.69 in Viernheim, A.-G. Lorsch, Kr. Heppenheim, Hessen (1,58—1,60 m, rotes volles Gesicht, blonde Haare, blondes Schnurrbärtchen; weicher grauer Filzhut, alte zerrissene Kleider), weg. Diebstahls (3941. A I 1185).

Heidelberg (Baden) 11/2 1903.
Amtsanwalt I.

1393. **Emend** Mathilde, led. Köchin von Sallach, A.-G. Mallersdorf, geb. dort 14.3.70, weg. Betrugs (A 466).

München I 14/2 1903. Amtsanwalt.

1394. **Friedl** Ludwig, led. Taglöhner von Rosenheim, als Zeuge (B 100).

Traunstein 16/2 1903. K. Staatsanwalt.

1395. **Frommlet** Albert, led. Taglöhner von Sellmnau, Gde. Hege, A.-G. Lindau, geb. dort 20.4.82, weg. Körperverl (A 27/02).

Kempten 14/2 1903. Amtsanwalt (Land).

1396. **Stief** Anna*), Dienstmagd, geb. 26.3.59 in Würzburg u.

1397. **Fischer** Friedrich, Dienstknecht, geb. 1.12.54 in Cappel, Württ. A.-G. Oehringen, i. d. Strafsache gegen den Bäcker u. Wirt Christian Autenrieth von Schwaigern, Württ. A.-G. Brackenheim, weg. Kuppelei als Zeugen. Dieselben sind gegen anher zu sendenden Nachweis für Samstag den **28. Febr. 1903** nachmitt. 3 Uhr zum Erscheinen vor der Strafkammer Heilbronn a. Neckar zu laden (118).

Heilbronn (Württ.) 18/2 1903. K. Staatsanwalt.

*) Zul. 56/4113 (1902).

1398. **Hellriegel** Richard, led. Tagner von Rodenbach, A.-G. Kaiserslautern, geb. dort 23.1.84, weg. widernat. Unzucht (C 208).

Zweibrücken 16/2 1903. K. Staatsanwalt.

1399. **Henrich** Karl Ludwig, Kaufmann, geb. 2.3.69 in Rittersbach, Bad A.-G. Mosbach, weg. Betrugs (5165).

Darmstadt (Hessen) 7/2 1903.
Gr. Staatsanwalt.

1400. **Hepp** Lorenz, verh. Provisionsreisender, geb. 22.10.63 in Hainert, A.-G. Haßfurt, Unterfr., weg. Unterschlagung. Derselbe ist aufzufordern, seinen Aufenthalt anher anzuzeigen (1029).

Stuttgart (Württ.) 9/2 1903.
K. Staatsanwalt.

1401. **Holzhäuser** Katharina, led. Arbeiterin,

1402. **Mack** Georg Heinrich, led. Schreiner u. Tüncher,

1403. **Werner** Anna, led. Arbeiterin,

1404. **Werner** Paul, Arbeiter, sämtliche von Fürth,

1405. **Schwarzmann** Margareta, Dienstmagd von Lichtenfels, sämtliche als Zeugen.

Fürth 15/2 1903 K. Unt.-Richter.

1406. **Hummel** Jakob, Metzger von Hebramsdorf, A.-G. Rottenburg i. Niederb., geb. 16.7.71 in Petersglaim, A.-G. Landshut, weg. Diebstahls u. Betrugs (VI 1037/02);

1407. **Katz** Schlowe (nennt sich Siegmund), Reisender von Lemberg (Lwów), Galizien, geb. 12.1.72, weg. Urkundenfälschung (VIII 427/02).

München I 16/2 1903. K. Staatsanwalt.

1408. **Jaros** Raimund, Geschäftsreisender von Rohrbach, Oesterr., geb. dort 27.4.61, weg. Betrugs (D 7510/02).

München I 18/1 1903. Amtsanwalt.

1409. **Gaul** Franz, led. Hausierer von Etting, A.-G. Ingolstadt, geb. dort 11.4.79, weg. Betrugs (155).

Ingolstadt 14/2 1903. Amtsanwalt (Stadt).

1410. **Kachelmaier** Julius, led. Bäcker von Hammergmünd, Gde. Gmünd, B.-A. Eschenbach, geb. dort 26.7.80, weg. Diebstahls (B 25).

Nürnberg 16/2 1903. K. Staatsanwalt.

Digitized by Google

1411. **Kempinski** Hugo, led. Reisender, geb. 27 3.69 in Kobylin, Kr. Krotoschin, Rgb. Posen, w. Betrugs (C 1011);

1412. **Schad** Karl*), led. Schriftsetzer von München, geb. dort 14.11.77, weg. Diebstahls (D 443);

1413. **Streitberger** Pankratius**), led. Schmied von Berg im Gau, A.-G. Schrobenhausen, geb. 12 5.83 in Hagau, A.-G. Ingolstadt, weg. Körperverletzung (D 7234/02).

München I 16/2 1903. Amtsanwalt.

*) Zul. 121/9531 (1901).
**) Zul. 12/833 (1903).

1414. **Kollmüller** Josef, led. Steinmetz von Schrobenhausen, geb. dort 6.2.77, weg. falscher Anschuldigung;

1415. **Sturm** Kreszenz, led. Taglöhnerin, geb. 3.4.68 in Bärndorf, A.-G. Kötzting, als Zeugin in obiger Sache (C 102).

Regensburg 15/2 1903. K. Staatsanwalt.

1416. **Wagner** Maria, led. Dienstmagd (Taglöhnerstochter) von Neutiefenweg, A.-G. Osterhofen, B.-A. Vilshofen, geb. 20.4.79 in Otzing, A.-G. Deggendorf (mittelgroß, schwacher Körperbau, blond, Zähne am Unterkiefer mangelhaft; soll mit einem Franz Xaver **Popp***), der sich auch Julius **Landgraf***) nennt, in Ober- u. Niederbayern umherziehen), als Zeugin (632).

Regensburg 17/2 1903. Gericht der 6. Division.

*) Zul. 17/1115 (1903).

1417. **Landmann** Josef, verh. Taglöhner von Uttenhofen, Gde. Ebenried, A.-G. Hilpoltstein, als Zeuge (443).

Regensburg II 12/2 1903. Amtsanwalt.

1418. **Weber** Aloys, led. Weißgerber, geb. 14.12.70 in Strižov, Mähren, weg. Unterschlagung (A 288).

Fürth i. B. 31/1 1903. Amtsanwalt (Stadt).

1419. **Maisl** Franz, Taglöhner von Schanz, Bez.-H. Plan, Böhmen, zul. in Berchtesgaden, als Zeuge (A 5 ꝛc. ꝛc.).

Traunstein 12/2 1903. K. Unt.-Richter.

1420. **Panther** Philipp, led. Versicherungsagent von Sanddorf, Gde. u. A.-G. Homburg, Pfalz, geb. dort 8.3 76, weg. Betrugs u. Unterschlagung (C 143).

Zweibrücken 14/2 1903. K. Staatsanwalt.

1421. **Reichart** Georg, Kaminkehrer, geb. 1.6.85 in Augsburg, weg. Betrugs. Derselbe ist aufzufordern, seinen Aufenthalt anher anzuzeigen (109 2).

Stuttgart (Württ.) 11/2 1903. K. Staatsanwalt.

1422. **Schmid** Adam, led. Metzger von Wasserburg, geb. 26.12.80 in Burgau, Gde. u. A.-G. Wasserburg, weg. Jagdvergehens. Drahtnachricht (D 560/02).

München II 13/2 1903. K. Staatsanwalt.

1423. **Schröder** Leonhard*), verw. Eisenbahn-Vorarbeiter, geb. 7.10 65 in Kötzting, zuletzt in Ruppertskirchen, A.-G. Arnstorf, B.-A. Eggenfelden (ist vermutlich von Luise **Klotz**, geb. 14.1.76 in Buchheim, welche er als seine Ehefrau ausgibt, begleitet), weg. Verg. wid. d. Personenstand (B 40).

Deggendorf 13/2 1903. K. Staatsanwalt.

*) Zul. 22/1687 (1901).

1424. **Tanzmaier** Johann, led. Taglöhner von Kößlarn, A.-G. Rotthalmünster, B.-A. Griesbach, geb. dort 27.12.86, weg. Diebstahls (X 738/02).

München I 11/2 1903. K. Staatsanwalt.

1425. **Nützel** Sebastian, led. Drechsler von Büg, A.-G. Erlangen, zuletzt in Georgensgmünd, A.-G. Roth, B.-A. Schwabach, als Zeuge (B 99).

Nürnberg 18/2 1903. K. Unt.-Richter III.

1426. **Goldstein** Emil, led. Geschäftsreisender von Nürnberg, geb. dort 26 9.80, als Zeuge.

Fürth 18/2 1903. K. Unt.-Richter.

Widerrufe.

1896: 11634. 11635. **1897:** 8105. 9162. 10700.
1898: 10642 **1899:** 1783. 3749. 10382. **1900:** 4863. 5259.
1901: 1065. 1547. 1780. 4913 5401. 6401. 7894. 8425. 8490. 9474.
1902: 395. 869. 1573. 4278. 6070. 6401. 7272. 7784. 7920. 8049. 9256. 9521. 9576. 9861. 10146. 10197. 10875. 11195. 11196. 11486 11785. 12188. 12532. 12548. 12694.
1903: 54. 68. 164 274. 355. 360. 363. 417. 601. 625. 639. 809. 841. 910. 913. 914. 929. 938. 1022. 1048. 1059. 1099. 1119. 1183. 1206. 1211. 1300.

Alphabetische Rekapitulation der Namen.

Bauer Ludwig . . 1389
Bohmann Joh. Karl 1385
Breunig Anton . . 1359
Breininger Wilhelm . 1391
Brunner Otto . . . 1384
Buchberger Aloys . 1376
Dewald Balthasar . 1392
Dullinger Josef . . 1387
Eder Johann . . . 1380
Egger Max 1390
Emend Mathilde . . 1393
Fischer Friedrich . . 1397
Forstner Valentin . 1377
Friedl Ludwig . . . 1394
Frommlet Albert . . 1395
Gaul Franz . . . 1409
Goldstein Emil . . 1426
Grundl Josef . . . 1361
Grundl Karl . . . 1360
Hebeis Josef . . . 1388
Hellriegel Richard . 1398
Henrich Karl Ludwig 1399
Hepp Lorenz . . . 1400
Hirschfeld Oskar . . 1362
Hofinger Xaver . . 1364
Holzhäuser Katharina 1401
Hummel Jakob . . 1406
Jaros Raimund . . 1408
Kachelmeier Julius . 1410
Kay Schlowe (Siegm.) 1407
Kempinski Hugo . . 1411
Klotz Luise . . . 1423
Kollmüller Josef . . 1414
Kopp Franz . . . 1358
Lamotte Joh. (Hans) 1384
Landgraf Julius . . 1416
Landmann Josef . . 1417
Lang Johanna . . 1386
Mack Georg Heinrich 1402
Maisl Franz . . . 1419
Metzenroth Katharina 1365
Nützel Sebastian . . 1425
Panther Philipp . . 1420
Püls Joh. Baptist . 1366
Petzl Karolina . . 1368
Popp Franz Xaver . 1416
Rabl Maria . . . 1369
Reichart Georg . . 1421
Reißer Sofie . . . 1374
Schad Karl . . . 1412
Schilling Katharina . 1375
Schmid Adam . . . 1422
Schowalter 1384
Schröder Leonhard . 1423
Schwarz Georg . . 1371
Schwarzmann Marg. 1405
Seifert Wilhelm . . 1363
Senninger Johann . 1372
Spieler Jakob . . . 1367
Starl Johann . . . 1370
Steinbauer Fanny . 1378
Stief Anna . . . 1396
Streitberger Pankrat. 1413
Sturm Kreszenz . . 1415
Tanzmaier Johann . 1424
Wagner Maria . . 1416
Walter Fritz . . . 1394
Weber Aloys . . . 1418
Weber Maria . . . 1373
Werner Anna . . . 1403
Werner Paul . . . 1404

Dr. Wild'sche Buchdruckerei (Gebr. Parcus) München.

Digitized by Google

Extrablatt.

№ 22. München, den 23. Februar 1903.

Bayer. Zentral- Polizei - Blatt.

Herausgegeben von der K. Polizei-Direktion München.

Haftbefehl.

1427. **Wunderer** Johann, led. Dienstknecht von Ismaning, A.-G. München II, geb. 9.3.78 (1,77 m, schlank, blonde Haare, graue Augen, kleines blondes Schnurrbärtchen, gute Zähne; am Ärmel zerrissenes Hemd, braun karrierte Hose) weg. Verbr. des schweren Diebstahls auf Anord. des K. A.-G. München II. Einl.-Ort: Gef. a. Anger hier (IX. 715).

München I 23|2 1903. K. Staatsanwalt.

Dr. Wild'sche Buchdruckerei (Gebr. Parcus), München.

Digitized by Google

№ 23. München, den 25. Februar 1903.

Bayer. Zentral- Polizei - Blatt.

Herausgegeben von der K. Polizei-Direktion München.

Haftbefehle. Die bezeichneten Personen sind an die verfolgenden Behörden — Militärarrestanten an die nächste Militärbehörde (Bezirks-Kommandos ausgeschlossen) — abzuliefern, wenn nicht ausdrücklich andere Bestimmung getroffen ist. Von der Festnahme ist die verfolgende Behörde unverzüglich zu verständigen. Personen, die von einem Orte außerhalb Bayerns nach Bayern zu verbringen sind, sind an die der bayerischen Landesgrenze zunächst gelegene Uebergangsstation zu verbringen.

1428. **Auer** Joseph, led. Pferdeknecht von Schwabbruck, Gde. Biburg, A.-G. Abensberg, B.-A. Kelheim, geb. dort 7.10.75, weg. Betrugs i. R. auf Anord des K. A.-G. Schweinfurt. Einl.-Ort: nächstes Ger.-Gef. Drahtnachricht (B 56).
Schweinfurt 16|2 1903. K. Staatsanwalt.

1429. **Aumann** Franz*), led. Säger u. Müller von Cham, geb. dort 2.2.72, weg. Diebstahls (1252|02);

1430. **Fischer** Karl, led. Mechaniker von Selbitz, A.-G. Naila, geb. 6.4.67 in Hof, weg. Betrugs (1).
Weilheim 18|2 1903. Amtsanwalt.

*) Zul. 69|5077 (1902).

1431. **Bauch** Nikolaus Johann, led. Schlosser, geb 8.8.78 in Karlburg, A.-G. Karlstadt, weg. Diebstahls u. Sachbeschädigung (5501|02).
Würzburg 18|2 1903. Amtsanwalt (Stadt).

1432. **Bauer** Georg, led. Lackierer u. Hausbursche von Fürth, geb. dort 15.7.84, weg. Urkundenfälschung u. a. auf Anord. des K. A.-G. Würzburg (C 96);

1433. **Kehrer** Johann, led. Zimmermann von Sickershausen, A.-G. Kitzingen, geb. dort 7.9.79, weg. Betrugs auf Anord. des K. A.-G. Ochsenfurt (D 103). Einl.-Ort: nächstes Ger.-Gef.
Würzburg 18|2 1903. K. Staatsanwalt.

1434. **Bauer** Ludwig*), led. Lift von München, geb. dort 25.8.85 (B 2378|02),

1435. **Brandl** Rosa, led. Dienstmädchen von München, geb. dort 24.3.83 (B 5543. 6360|02),

1436. **Fischer** Joseph, Taglöhner von Muschenried, A.-G. Oberviechtach, geb. 10.1.88 in Pfaffenhofen an der Ilm (E 552), sämtliche weg. Diebstahls;

1437. **Dellerer** Ludwig, led. Ausgeber von Johanniskirchen, A.-G. Arnstorf, B.-A. Eggenfelden, geb. 26.12.75 in Brand, Gde. Dummeldorf, A.-G. Arnstorf, weg. Betrugs (E 6999|02);

1438. **Franz** Anna, geb. Krysl od. Keysl, Schreinersfrau von Taus, Böhmen, geb. 26.7.77 in Hradischt (Hradiště), Bez.-H. Blatna, Böhmen, weg. Diebstahls u. Betrugsversuchs (E 866), sämtliche auf Anord. des K. A.-G. München I.
München I 19|2 1903. Amtsanwalt.

*) Zul. 77|5678 (1902).

1439. **Blank** Georg, led. Fabrikarbeiter von Pfreimd, A.-G. Nabburg, geb. 10.12.81 in Stein, A.-G. Nabburg, weg. Betrugs u. Unterschlagung auf Anord. des K. A.-G. Selb. Einl.-Ort: hies. Ldg.-Gef. (C 67).
Hof 17|2 1903. K. Staatsanwalt.

1440. **Bernthold** Friedrich, led. Schneider, geb. 15.11.79 in Ingolstadt, weg. Verbr. des Versuchs zum Verbr. d. schw. Diebstahls. Einl.-Ort: hies. Unt.-Gef. (D 73).
Nürnberg 17|2 1903. K. Unt.-Richter III.

1441. **Bürkner** Jakob, led. Taglöhner von Oberschondorf, A.-G. Landsberg, geb. dort 25.7.73, weg. Betrugs auf Anord. des K. A.-G. München I. Einl.-Ort: Gef. am Anger hier (III 125);

1442. **Seiff** Eugen Wilhelm, led. Schriftsetzer von München, geb. dort 17.6.70, weg. Diebstahls auf Anord. des K. A.-G. München I. Einl.-Ort: Gef. an der Gruftstr. hier (XI 109).
München I 19|2 1903. K. Staatsanwalt.

1443. **Bergmüller** Adam, led. Dienstknecht von Nordheim, A.-G. Donauwörth, geb. 20.6.75 in Kesselostheim, A.-G. Höchstädt a|Donau, B.-A. Dillingen, weg. Verbr. des Diebstahlsversuchs auf Anord. des K. A.-G. Donauwörth. Einl.-Ort: nächstes A.-G.-Gef. (A 124).
Neuburg a|D. 17|2 1903. K. Staatsanwalt.

1444. **Frank** Johann Friedrich*), Schäfer, geb. 22.2.61 in Ohmden, Württ. A.-G. Kirchheim unt. Teck (1,70 m, breitschulterig, nach vorne gebeugt, mageres Gesicht, schwarze Haare, schwarzer Schnurrbart, Anflug von Vollbart), weg. Betrugs. Einl.-Ort: hies. A.-G.-Gef. (G 94)
Göppingen (Württ.) 18|2 1903. K. Amtsgericht.

*) Zul. 104|7982 (1902).

1445. **Griesl** Katharina*), led. Dienstmagd von Reigersbeuern, A.-G. Tölz, geb. dort 5.8.76, weg. Diebstahls i. R. auf Anord. des K. Ldg. München II. Einl.-Ort: Gef. an der Baaderstr. hier (D 602|02).
München II 17|2 1903. K. Staatsanwalt.

*) Zul. 139|11134 (1902).

1446. **Freund** Balthasar, led. Fabrikarbeiter von Damm-Aschaffenburg, geb. dort 21.12.73, weg. Körperverletzung auf Anord. des K. Ldg. Aschaffenburg. Einl.-Ort: nächstes A.-G.-Gef. (II 98).
Aschaffenburg 17|2 1903. K. Staatsanwalt.

1447. **Kurz** Olga, Kaufmannsfrau von Nürnberg (nennt sich auch **Härting** Olga, Zimmermädchen von Regensburg; 30—40 J., schmächtig, blaß, dunkle Haare; brauner Burenhut mit schwarzem Schleier, dunkelbrauner Kragen, blaue Samtjacke, schwarzer Rock), weg Betrugs auf Anord. des K. A.-G. Passau, wohin abzuliefern.
Passau 18|2 1903. Amtsanwalt (Stadt).

Digitized by Google

1448. **Laubmeier** Maria, led. Näherin von Plattling, A.-G. Deggendorf, geb. 27.11.67 in Straubing, weg. Unterschlagung u. a. auf Anord. des K. A.-G. Augsburg. Einl.-Ort: nächstes A.-G.-Ges. (A 115).

Augsburg 17|2 1903. K. Staatsanwalt.

1449. **Werkl** Martin*), led. Schmied von Wolnzach, A.-G. Geisenfeld, B.-A. Pfaffenhofen, geb. 21.10.71 in Wolkertshofen, A.-G. Eichstätt, weg. Diebstahls i. R. auf Anord. des K. A.-G. München I. Einl.-Ort: Ges. am Anger hier (VII 124).

München I 18|2 1903. K. Staatsanwalt.

*) Zul. 50|3898 (1901).

1450. **Metzger** Heinrich, led. Schlosser von Rosenheim, geb. dort 23.8.72, weg. Erpressung u. a. auf Anord. des K. A.-G. Rosenheim. Einl.-Ort: nächstes Ges. (B 154).

Traunstein 19|2 1903. K. Staatsanwalt.

1451. **Mühl** Joseph (József), led. Spengler von Kemethen (Kemjét, bezw. Vas-Komját), Bezirk Ober-Wart (Felsö-Or), Komitat Eisenburg (Vas), Ungarn, geb. dort 1.8.74, weg. Verbr. des Vers. zum Verbr. des Diebstahls auf Anord. des K. A.-G. Miesbach. Einl.-Ort: Ges. an der Baaderstr. hier (D 688 u. 701).

München II 17|2 1903. K. Staatsanwalt.

1452. **Müller** Jakob, led. Dachdecker, geb. 17.3.82 in Kaiserslautern, weg. Körperverl. auf Anord. des K. A.-G. Kaiserslautern (A 530).

Kaiserslautern 18|2 1903. Amtsanwalt.

1453. **Pfister** August, Bader von Weissenburg a|S., geb. 23.6.55, weg. Betrugs auf Anord. des K. Ldg. Fürth. Einl.-Ort: nächstes Ges. Drahtnachricht (D 715|02).

Fürth 17|2 1903. K. Staatsanwalt.

1454. **Pietzsch** Albin Erdmann, Reisender von Crossen an der Mulde, Sächs. A.-H. Zwickau, geb. 25.3.82, weg. Betrugs (270).

1455. **Vogel** Johann Veit*), Fabrikarbeiter von Bamberg, geb. 7.10.85, weg. Diebstahls (1613|00), beide auf Anord. des K. A.-G. Bamberg I.

Bamberg I 17|2 1903. Amtsanwalt.

*) Zul. 141|11228 (1902).

1456. **Saal** Georg*), led. Dienstknecht von Buxheim, A.-G. Memmingen, geb. dort 26.7.86, weg. Diebstahls u. a. auf Anord. des K. A.-G. Ottobeuren, wohin abzuliefern (B 121).

Memmingen 17|2 1903. K. Staatsanwalt.

*) Zul. 11|764 (1903).

1457. **Streich** Eugen, Buchbinder von Laufen (ungef. 28 J., 1,60—1,65 m, blonde Haare, blonder Schnurrbart; weicher grüner Filzhut, weißer Stehkragen, lange dunkelblaue Krawatte, rötlich-brauner Anzug), weg. Betrugs. Drahtnachricht, vorläufig ohne Zulieferung (1536).

Stockach (Baden) 16|2 1903. Gr. Amtsgericht.

1458. **Trüdinger** Georg, Dienstknecht, geb. 7.1.77 in Hürnheim, A.-G. Nördlingen (1,63—1,65 m, untersetzt, schwarze Haare, Anflug von Schnurrbart), weg. Diebstahls. Einl.-Ort: Württ. A.-G.-Ges. Geislingen. Trüdinger hat folgende Gegenstände gestohlen bezw. unterschlagen: 1 silb. Taschenuhr (gerippter Deckel, bläuliches Zifferblatt, römische Ziffern, gelbe Zeiger, Sekundenzeiger, Bügelaufzug, Nummer unbek.), nebst Nickelkette mit verschlungenen Gliedern (oben mit einem verschließbaren, ringförmigen u. unten mit einem sog. Karabiner-Haken) mit einem vernickelten Pferd als Anhängsel, ferner 1 Hut u. 1 gelbledernen, fünffächerigen Geldbeutel mit weißem Klappschloß, enthaltend 1 Zwanzig-Markstück, 4 Zehn-Markstücke u. 3 Zwei- u. Ein-markstücke.

Geislingen (Württ.) 14|2 1903. K. Amtsgericht.

1459. **Uhrig** Adam, Taglöhner, geb. 9.4.77 in Sandhofen, Bad. A.-G. Mannheim (ungef. 1,60 m, untersetzt, auffallend dicker Kopf, volles Gesicht, dunkelblonde, leicht gelockte Haare, bartlos, breiter Mund; weicher schwarzer Hut, dunkler Rock, helle Hose; hat sich wiederholt als „Schriftsetzer **Weick** aus Heidelberg" ausgegeben; stiehlt vornehmlich aus Frachtwagen Gepäckstücke u. aus Schlafstellen, in welche er sich einmietet, Kleidungsstücke), wegen mehrfachen Diebstahls u. Betrugs i. R. Drahtnachricht, vorläufig ohne Zulieferung (11530. D III 323).

Mannheim (Baden) 17|2 1903.
Gr. Staatsanwalt.

1460. **Wagner** Johann, led. Taglöhner von Buch am Erlbach, A.-G. Landshut, geb. dort 11.7.86, weg. Unterschlagung auf Anord. des K. A.-G. Landshut (158).

Landshut 18|2 1903. Amtsanwalt II.

1461. **Weiß** Max, geb. 17.4.84 in Oggersheim, A.-G. Ludwigshafen a|Rh., weg. Verbrechens des Diebstahls. Einl.-Ort: hies. Ldg.-Ges.

Frankenthal 19|2 1903. K. Unt.-Richter I.

1462. **Widmann** Joseph, led. Dienstknecht von Pichl, A.-G. Aichach, geb. 21.12.71 in Welden, A.-G. Zusmarshausen, weg. Betrugs auf Anord. des K. A.-G. Friedberg. Einl.-Ort: nächstes A.-G.-Ges. (C 123).

Augsburg 17|2 1903. K. Staatsanwalt.

Zum Strafvollzuge sind zu verhaften:

1463. **Steinberger** Lorenz, verh. Schreinermeister von Landau a|Isar, im B. Z.-V.-Bl. 1901 Nr. 127 Ziff. 9979 zum Strafvollzug ausgeschrieben, ist im Betretungsfalle nicht in die Gefangenanstalt Amberg, sondern in die Strafanstalt Straubing einzuliefern (577 II|01).

Straubing 18|2 1903. K. Staatsanwalt.

1464. **Wirth** Karl, led. Fabrikarbeiter aus Thale, Kreis Aschersleben, preuß. Prov. Sachsen, geb. dort 25.11.78; Urt. v. 23.12.1902: weg. Sachbeschädigung 2 Tage Ges., umgewandelt aus 10 ℳ Geldstrafe. Einl.-Ort: nächstes Ges. (567|02).

Landau (Pfalz) 17|2 1903. K. Staatsanwalt.

Ausforschungen.

1465. **Gestohlen** wurden am 11. od. 12.2.1903 in Neusling, A.-G. Osterhofen, B.-A. Vilshofen, aus der Knechtekammer des Bauern Xaver Eckl dem dort bediensteten Knecht Georg Nießl 50 ℳ, hierunter zwei Doppelkronen u. zwei Taler. Verdächtig: ein Bursche (ungef. 19 J., rundes Gesicht, dunkle Gesichtsfarbe, schwarze Haare, bartlos; abgetragener schwarzer Samthut, bräunliche Joppe u. Weste, grünliche, vom Sohne des Eckl entlehnte Hose, sehr schadhafte, spitze Gummischuhe), welcher unter dem

Digitized by Google

Namen „Josef **Bauer** von Eichendorf" am 11.2.1903 sich bei Eckl als Knecht verdang, am folgenden Tage verschwand u. mit einem gewissen N. **Eichinger** von Schmiedorf identisch zu sein scheint. Festnahme (A 20).

Deggendorf 16|2 1903. K. Staatsanwalt.

1466. **(Entwendung von Sprengstoffen.)** Vom 7./8.2.1903 wurden aus dem Pulvermagazin des Steinbruches in Preinting, Gde. Eging, A.-G. Vilshofen, 50 Pfund Sprengpulver, 3 4 Pfund Dynamit u. einige Dynamit-Kapseln mittels Einbruchs gestohlen. Verdächtig: **Kufner** Peter, led. Steinbauer von Fürstenstein, A.-G. Passau, welcher seit 8.2.1903 Fürstenstein verlassen hat, angebl. um Arbeit zu suchen. Spähe, Durchsuchung u. event. Festnahme erbeten (D 102).

Passau 17|2 1903. K. Staatsanwalt.

1467. **Gestohlen** wurde in der Zeit von Mitte November bis Ende November oder Anfang Dezember 1902 aus dem Wagenschuppen des Wirtes Lorenz Hummel in Oberopfingen, Württ. A.-G. Leutkirch, ein älterer, vierräderiger Kinderwagen mit gewöhnlichem schwarzem Korbgeflecht, schwarzem Gestell u. schwarzen Rädern. Verdächtig ein damals in der Gegend vagierendes Paar, der Mann: ungef. 40—45 J., mittelgroß, dunkle Haare, Vollbart, die Frauensperson: ungef. gleich alt, übermittelgroß, durch Schnapsgenuß bläulich angelaufenes Gesicht. Vermutlich führt das Paar seine Habseligkeiten in dem entwendeten Wagen mit sich

Leutkirch (Württ.) 17|2 1903. K. Amtsanwalt.

1468. **Fahrrad** „Haid & Neu" (Modell 1898, Halbrenner, Fabr.-Nr. unbek., Polizei-Nr. 4244, schwarzer, am unteren Rohr leicht beschädigter Rahmen, leicht abwärts gebogene Lenkstange mit Korkgriffen, weiße Felgen, blau angestrichene Speichen, Stahlzackenpedale, an deren linker Außenseite die Staubkapsel fehlt, dreieckige Werkzeugtasche, Wert 150 ℳ) wurde am 14.2.1903 in Karlsruhe gestohlen (9488. D II 548).

Karlsruhe (Baden) 16|2 1903.

Gr. Staatsanwalt.

1469. **Kreibich** Wolfgang, led. Schuhmacher, geb. 30.10.76 in Neuern, Bez.-H. Klattau (Klatovy), Böhmen, u.

1470. **Poschusta** Joseph, led. Kutscher, geb. 3.1.82 in Kleinmünchen, Bez.-H. Linz, Oberösterr., sind des im B. Z.-P.-Bl. 1903 Nr. 18 Ziff. 1175 bezeichneten, am 2.2.1903 bei Teuerting, A.-G. Abensberg, B.-A. Kelheim a. d. Donau, verübten Sittlichkeitsverbrechens dringend verdächtig u. stimmt die dort gegebene Personalbeschreibung 2c. auf die Genannten. Beide befinden sich auf Wanderschaft u. sprechen bei Verpflegsstationen u. Armenkassen zu. Vorläufige Festnahme, Drahtnachricht (B 103).

Regensburg 17|2 1903. K. Unt.-Richter II.

1471. **Thurm** Eugen (nennt sich auch **Turner** Eugen u. **Blum** Robert aus Lustnau), Metzger, geb. 20.2.77 in Geislingen, weg. Fahrraddiebstahls. Festnahme u. Drahtnachricht (9496. D 1547/96).

Karlsruhe (Baden) 15|2 1903.

Gr. Staatsanwalt.

1472. **Weinhuber** Joseph, Dienstbube von Isen, A.-G. Haag, B.-A. Wasserburg, geb. 3.10.86 in Aßling, A.-G. Ebersberg, Landstreicher u. Gewohnheitsbettler, erschwindelt Reiseunterstützung und Krankenhausverpflegung. Ueberweisung an die Landespolizei erwünscht.

Wasserburg a/J. 30|1 1903. K. Bezirksamt.

Um Ermittlung und Bekanntgabe des Aufenthalts nachbezeichneter Personen wird ersucht:

1473. **Zinsinger** Therese, Dienstmagd von Neuburg a/D., geb. 27.10 82 in Ingolstadt, w Meineids.

München I 17|2 1903. K. Unt.-Richter C.

1474. **Wäspy** Ludwig, led. Stallschweizer von Türkheim, B.-A Mindelheim, geb. 13.8.72 in Ottobeuren, B.-A. Memmingen ungef. 1,60 m, untersetzt, dicker Kopf, gesunde Gesichtsfarbe, schwarze Haare, kleiner schwarzer Schnurrbart), weg. Körperverl. (D 64).

München II 12|2 1903. K. Staatsanwalt.

1475. **Birkmann** Johann, led. Bräuer von Hersbruck, geb. 13.8.66 in Leutenbach, Gde. Ellenbach, A.-G. Hersbruck, weg Betrugs (C 49).

Traunstein 18|2 1903. K. Staatsanwalt.

1476. **Bloch** Joseph, led. Eisendreher von München, geb. 16.8.84 in Kapfham, Gde. Hartkirchen, A.-G. Rotthalmünster, B.-A. Griesbach, als Zeuge (XI 79).

München I 19|2 1903. K. Staatsanwalt

1477. **Fuchsbauer** Johann, led. Müller, geb. 13.9.71 in Münchsteinach, A.-G. Neustadt a. d. Aisch, weg. Unterschlagung (A 41).

Frankenthal 18|2 1903. K. Staatsanwalt.

1478. **Günther** Karl, Oekonomensohn von Oberhausen, A.-G. Augsburg, geb. dort 27 10.84,

1479. **Hefele** Friedrich, Fabrikarbeiter von Amberg, geb. 30.6 85 in Nassenbeuren, A.-G. Augsburg, beide weg. gef. Körperverl. (B 133);

1480. **Jaros** Raimund*), Reisender von Rohrbach, Bez.-H. Auspitz, Mähren, geb. 27.4.61 in Wien, weg. Betrugs (B 219).

Augsburg 16|2 1903. Amtsanwalt (Land).

*) Zul. 21|1408 (1903).

1481. **Großmann** Anna, led. Taglöhnerin von Fronhof, A.-G. Nabburg, geb. dort 20.1.54, als Zeugin (A 183).

Kempten 19|2 1903. K. Staatsanwalt.

1482. **Haslberger** Matthias, Reisender von Kronberg, A.-G. Haag, B.-A. Wasserburg, geb. 9.7.77 in Tiefenstätt, Gde. Kronberg,

1483. **Oberlechner** Karl, Handlungsreisender, geb. 1.4 82 in Meiningen, beide weg. Betrugs (457).

Wasserburg 18|2 1903. Amtsanwalt f. Haag.

1484. **Heim** Karl, led. Farbmacher von Mittelberg, A.-G. Kempten, geb. 19.10 80 in Isny, O.-A. Wangen, weg. Körperverl. (C 5825).

Nürnberg 17|2 1903. Amtsanwalt (Stadt).

1485. **Herbert** Barbara*), Prostituierte von Fürth im Odenwald, Hessen, geb. 3.1.78 (XIV 68),

1486. **Schuster** Therese, Näherin von Passau, geb. 9.6.82 (VIII 939), beide als Zeuginnen.

München I 19|2 1903. K. Staatsanwalt.

*) Zul. Beil. III|1903 (Landesverwiesene).

1487. **Hilz** Therese, 19 J., led. Kellnerin von Weichs, A.-G. Stadtamhof,

1488. **Hofmeister** Franziska, 24 J., led. Kellnerin von Neukirchen v/Wald, A.-G. Passau, geb. in Vilshofen, beide als Zeuginnen (C 51).

Regensburg 19|2 1903. K. Staatsanwalt.

Digitized by Google

1489. **Klein** Frieda, led. Kellnerin von Haag bei Treuchtlingen, A.-G. Pappenheim, B.-A. Weißenburg a/S., geb. dort 13.6.77, weg. Diebstahls (C 587);

1490. **Ruhland** Paula, led. Dienstmädchen von Böbrach, A.-G. Viechtach, geb. 6.7.79 in Trostberg, B.-A. Traunstein, weg Diebstahls (E 283).

München I 19/2 1903. Amtsanwalt.

1491. **Kohlmeier** Otto, led. Taglöhner von Eschlbach, A.-G. Straubing, geb. 12 9 75 in Geiselhöring, A.-G. Mallersdorf (D 645/02),

1492. **Sixt** Ludwig, led. Müller von Freising, geb. dort 4.8.61 (D), beide als Zeugen.

Traunstein 17/2 1903. K. Staatsanwalt.

1493. **Loder** Franz*), led. Schmied u. Steinträger von München, geb. 8.3.81 in Laim-München, weg. Betrugsversuchs u. a. (B 820);

1494. **Riedermeyer** Karl, led. Schmied von München, geb. 31.7.84 in Ortenburg, A.-G. Vilshofen, weg. Diebstahls (F 788).

München I 18/2 1903. Amtsanwalt.

*) Zul. 48/3557 (1901).

1495. **Mayr** Joseph, led. Metzger von Türkheim, B.-A. Mindelheim, geb. dort 13.3.76, w. Körperverl. (C 69).

München II 17/2 1903. K. Staatsanwalt.

1496. **Miller** Xaver, led. Maschinist von Aislingen, A.-G. Dillingen, geb. dort 5 5.54, weg. fahrl. Brandstiftung (C 9).

Neuburg a/D. 17/2 1903. K. Staatsanwalt.

1497. **Rüb** Ludwig, Mechaniker, zuletzt in Friedrichshafen a. Bodensee, Württ. A.-G. Tettnang, als Zeuge. Derselbe ist aufzufordern, seinen Aufenthalt anher bekannt zu geben (145).

Ravensburg (Württ.) 16/2 1903.

K. Staatsanwalt.

1498. **Schäfer** gen. **Seilers** Joseph, Schäfer, geb. 4.4.66 in Medebach, Kr. Brilon, Westfalen, weg. Verg. wid. das Viehseuchengesetz (265).

Gießen (Hessen) 16/2 1903. Gr. Staatsanwalt.

1499. **Scheuerer** Andreas, geb. 11.5.65 in Fronhof, A.-G. Nabburg,

1500. **Scheuerer** Joseph, geb. 4.9 73 in Teublitz, A.-G. Burglengenfeld, beide led. Bahnarbeiter von Niedermurach, A.-G. Oberviechtach, weg. Körperverl. (3108/02).

München II 17/2 1903. Amtsanwalt.

1501. **Schützenhofer** Matthias, led. Hammerschmied von Losensteinleithen, Bez.-H. Steyr, Oberösterr., geb 22.2.56 in Linz, Oberösterr., als Zeuge (C 6).

Memmingen 17/2 1903. K. Staatsanwalt.

1502. **Schneider** Sophie, led. Kellnerin von Sulzbach, Kr. Saarbrücken, Rgb. Trier, geb. dort 1.10.77, als Zeuge (B 115).

Zweibrücken 17/2 1903. K. Unt.-Richter.

1503. **Brehm** Johann, 16 J., Korbmacher u. Fabrikarbeiter von Rothenburg o. Tauber, als Zeuge zur Schwurger.-Verhandlung vom 23.1903 (A 25).

Nürnberg 23/2 1903. K. Staatsanwalt.

Widerrufe.

1895: 11254.
1897: 11874. 12560.
1898: 4047. 8094.
1899: 42. 1662. 8072.
1900: 2097. 4977. 7897. 9868. 11600.
1901: 2745. 3820. 7582. 7634. 10823. 11259. 12353. 12873.
1902: 2061. 2551. 2554. 2821. 3087. 3342. 3817. 3894. 4377. 4540. 4740. 5236. 7149. 7983. 8132. 8412. 8632. 8932. 9405. 9745 10010. 10224. 10671. 10705. 10862. 10870. 10979. 11326. 11456. 11524. 11583. 11586. 11597. 11856. 11975. 12026 12130. 12472. 12496. 12610. 12670. 12793. 12830.
1903: 128. 270. 271. 332. 336. 379. 411. 424. 582. 716. 719. 720. 753. 790. 862. 863. 870. 968. 976. 1018. 1036. 1043. 1079. 1084. 1118. 1124. 1163. 1164. 1248. 1264. 1277. 1307. 1327.

Alphabetische Rekapitulation der Namen.

Auer Joseph . . . 1428
Aumann Franz . . 1424
Bauch Nikolaus Joh. 1441
Bauer Georg . . . 1432
Bauer Joseph . . . 1465
Bauer Ludwig . . . 1434
Bergmüller Adam . 1443
Berntbold Friedrich . 1440
Birkmann Johann . 1476
Bürkner Jakob . . 1441
Blank Georg . . . 1439
Bloch Joseph . . . 1476
Blum Robert . . . 1471
Brehm Johann . . 1503
Brandl Rosa . . . 1435
Dellerer Ludwig . . 1437
Eichinger R. . . . 1465
Fischer Joseph . . 1436
Fischer Karl . . 1430
Frank Joh. Friedr. . 1444
Franz Anna . . . 1438
Freund Balthasar. . 1446
Fuchsbauer Johann . 1477
Günther Karl . . . 1478
Grießl Katharina . . 1445
Großmann Anna . . 1481
Haslberger Matthias 1482
Hefele Friedrich . . 1479
Heim Karl 1484
Herbert Barbara . . 1485
Härting Olga . . . 1447
Hilz Therese . . . 1487
Hofmeister Franziska. 1488
Jaros Raimund . . 1480
Kehrer Johann . . 1433
Klein Frieda . . . 1489
Kohlmeier Otto . . 1491
Kreibich Wolfgang . 1469
Kusner Peter . . 1466
Kurz Olga 1447
Laubmeier Maria . 1448
Loder Franz . . . 1493
Mayr Joseph . . . 1495
Merkl Martin . . 1449
Metzger Heinrich . . 1450
Mühl Joseph (József) 1451
Müller Jakob . . . 1452
Miller Xaver . . . 1496
Niedermeyer Karl . 1494
Oberlechner Karl . . 1483
Pfister August . . . 1453
Pietzsch Albin Herm 1454
Poschusta Joseph . . 1470
Rüb Ludwig . . . 1497
Ruhland Paula . . 1490
Saal Georg . . . 1456
Schäfer Joseph . . 1498
Scheuerer Andreas . 1499
Scheuerer Joseph . . 1500
Schützenhofer Matth. 1501
Schneider Sophie . . 1502
Schuster Therese . . 1486
Seiff Eugen Wilhelm 1442
Seilers Joseph . . 1498
Sixt Ludwig . . . 1492
Steinberger Lorenz . 1463
Streich Eugen . . . 1457
Trüdinger Georg . . 1458
Thurm Eugen . . . 1471
Turner Eugen . . . 1471
Ubrig Adam . . . 1459
Vogel Johann Veit . 1455
Wagner Johann . . 1460
Weick 1459
Weinhuber Joseph . 1472
Weiß Max 1461
Wälpy Ludwig . . 1474
Widmann Joseph . . 1462
Wirth Karl 1464
Zinsinger Therese . . 1473

Dr. Wild'sche Buchdruckerei (Gebr. Parcus) München.

Digitized by Google

№ 24. München, den 26. Februar 1903.

Bayer. Zentral-Polizei-Blatt.

Herausgegeben von der K. Polizei-Direktion München.

Haftbefehle. Die bezeichneten Personen sind an die verfolgenden Behörden — Militärarrestanten an die nächste Militärbehörde (Bezirks-Kommandos ausgeschlossen) — abzuliefern, wenn nicht ausdrücklich andere Bestimmung getroffen ist. Von der Festnahme ist die verfolgende Behörde unverzüglich zu verständigen. Personen, die von einem Orte außerhalb Bayerns nach Bayern zu verbringen sind, sind an die der bayerischen Landesgrenze zunächst gelegene Uebergangsstation zu verbringen.

1504. **Böck** Fridolin, led. Taglöhner von Burgberg, A.-G. Sonthofen, geb. 19.11.70 in Bihlerdorf, Gde. Gunzesried, A.-G. Immenstadt, B.-A. Sonthofen, weg. Unterschlagung auf Anord. des K. A.-G. Kempten. Einl.-Ort: hies. Ldg.-Gef. (A 22).
Kempten 17|2 1903. K. Staatsanwalt.

1505. **Brenner** Georg, led. Taglöhner von Zierheim, A.-G. Lauingen, B.-A. Dillingen, geb. 31.3.66 in Oberfinningen, A.-G. Höchstädt a. D., B.-A. Dillingen, w. Unterschlagung auf Anord. des K. A.-G. Lauingen. Einl.-Ort: nächstes A.-G.-Gef. (B 82).
Neuburg a|D. 18|2 1903. K. Staatsanwalt.

1506. **Bründl** Franz, led. Taglöhner von München, geb. 7.3.85, weg. Verbr. des Diebstahls auf Anord. des K. A.-G. München I. Einl.-Ort: Gef. am Anger hier (IX 111).
München I 21|2 1903. K. Staatsanwalt.

1507. **Einzinger** Elisabeth, geb. Meßerer, verw. Regenschirmflickerin von Regensburg, geb. 11.5.52 in Thalmaßing, A.-G. Regensburg II, weg. Betrugs u. a. auf Anord. des K. A.-G. Regenstauf Einl.-Ort: nächstes Ger.-Gef. (D 116).
Regensburg 20|2 1903. K. Staatsanwalt.

1508. **Eschlwöch** Anton*), led. Gärtner von Großköllnbach, A.-G. Landau a. d. Isar, geb. dort 15.4.69, zuletzt in Regensburg weg. Bettelns in Haft (ungef. 1,70 m, gesunde Gesichtsfarbe, blonde Haare, starker blonder Schnurrbart), weg. Verbr. d. schw. Diebstahls auf Anord. des K. A.-G. Starnberg. Einl.-Ort: nächstes A.-G.-Gef. (F 6).
München II 20|2 1903. K. Staatsanwalt.

*) Zul. 8|520 (1903).

1509. **Faulhaber** Anton, verh. Hausierhändler von Kellmünz, A.-G. Illertissen, geb. 17.1.49 in Babenhausen, B.-A. Illertissen, weg. Widerstands u. a. auf Anord. des K. A.-G. Garmisch. Einl.-Ort: nächstes A.-G.-Gef. Drahtnachricht (58).
Garmisch 13|2 1903. Amtsanwalt.

1510. **Frind** Joseph, led. Elektrotechniker von Wien, geb. 27.10.69 in Sternberg, Mähren, weg. Betrugs u. a. (E 5031|02).

1511. **Rieger** Georg, led. Reisender von Neuötting, A.-G. Altötting, geb. dort 9.10.78, weg. Betrugs (E 6970|02), beide auf Anord. des K. A.-G. München I.
München I 20|2 1903. Amtsanwalt.

1512. **Litterst** Karl, led. Kaufmann, geb. 30.8.76 in Sigmaringen, preuß. Prov. Hohenzollern, weg. Betrugs auf Anord. des K. A.-G. Bayreuth (A 1527|02).
Bayreuth 20|2 1903. Amtsanwalt (Stadt).

1513. **Hecker** Ottilie, led. Dienstmagd von Tödtenried, A.-G. Aichach, geb. dort 27.4.82, weg. Diebstahls auf Anord. des K. A.-G. Augsburg. Einl.-Ort: nächstes A.-G.-Gef. (E 73).
Augsburg 19|2 1903. K. Staatsanwalt.

1514. **Gallasch** Konstantin*), led. Müller, geb. 20.7.78 in Aitrach, Gde. Moosbausen, Württ. A.-G. Leutkirch, weg. Hausfriedensbruchs. Einl.-Ort: hies. A.-G.-Gef. (D 10).
Biberach (Württ.) 17|2 1903. K. Amtsgericht.

*) Zul. 15|1012 (1903).

1515. **Hölzl** Anton, led. Stallschweizer von Waakirchen, A.-G. Tegernsee, B.-A. Miesbach, geb. dort 29.1.68, weg. Betrugs auf Anord. des K. A.-G. Tölz (91. 112. 143).
Bad Tölz 20|2 1903. Amtsanwalt.

1516. **Hübner** Hans Wolfgang, Infanterist der 6. Komp. K. 1. Inf.-Rgts., led. Buchbinder, geb. 15.6.80 in Ansbach (1,61 m), weg. unerl. Entfernung. Einl.-Ort: Garn.-Gef. München, Corneliusstr.
München 20|2 1903. Gericht der 1. Division.

1517. **Hintermaier** Johann, Taglöhner (Handwerksbursche), geb. 5.4.62 in Obermünchen, A.-G. Mainburg, Niederbayern (mittelgroß, längl. Gesicht, blaurote Nase; alter schwarzer Hut, braune Joppe, graue Hose, lange Rohrstiefel), weg. Widerstands u. a. Einl.-Ort: hies. A.-G.-Gef.
Neresheim (Württ.) 19|2 1903.
K. Amtsgericht.

1518. **Kirchhof** Hermann Louis Rudolf, led. Metzger von Arnstadt, Schwarzburg-Sondershausen, geb. dort 19.3.72, weg. Unterschlagung auf Anord. des K. A.-G. Rottenburg. Einl.-Ort: hies. Ldg.-Gef. (II 327).
Landshut 21|2 1903. K. Staatsanwalt.

1519. **Klammer** Martin, Inf. II. Klasse der 4.13 Inf.-Rgts, led. Knecht von Monatshausen, Gde. Tutzing, A.-G. Starnberg, geb. dort 5.5.80 (1,71 m, schlank, schwarze Haare, breite Nase, schwarzer Schnurrbart), weg. Fahnenflucht u. a. Einl.-Ort: hies. Mil.-Arrestanstalt.
Augsburg 20|2 1903.
K. B. Gericht der 2. Division.

1520. **Knauer** Johann, Fabrikarbeiter, geb. 22.4.74 in Nürnberg, zuletzt in Mannheim, weg. Körperverletzung. Einl.-Ort: hies. A.-G.-Gef. Bestehende Schubverbindung zu benützen (II 7541).
Mannheim (Baden) 17|2 1903.
Gr. Amtsgericht 9.

Digitized by Google

1521. **Jakob** Gertrud, led. Fabrikarbeiterin von Oberkaufungen, Rgb. Cassel, geb. dort 18.9.75, weg. Diebstahls (1657).
Friedberg 21/2 1903. Amtsanwalt.

1522. **Klug** Balthasar, vagierender Schieferdecker, geb. in Stuttgart (32 J., mittelgroß, untersetzt, roter Vollbart; schlecht gekleidet), weg. Sachbeschädigung u. a. Einl.-Ort: hies. A.-G.-Ges.
Künzelsau (Württ.) 20/2 1903. K. Amtsgericht.

1523. **Kolb** Otto, led. Metzger u. Viehhändler von Schopfloch, A.-G. Dinkelsbühl, geb. dort 15.8.82, weg. Betrugsversuchs auf Anord. des K. A.-G. Donauwörth. Einl.-Ort: nächstes A.-G.-Ges. (C 53).
Neuburg a/D 19/2 1903. K. Staatsanwalt.

1524. **Maier** Joseph, led. Dienstknecht von Ricklingen, A.-G. Höchstädt a/D., B.-A. Dillingen, geb. dort 18.3.85, weg. Betrugs u. a. auf Anord. des K. A.-G. Höchstädt a/D., wohin abzuliefern (58).
Dillingen 20/2 1903. Amtsanwalt
f. Höchstädt a/D.

1525. **Müller** Rosa, Dienstmagd von Plittersdorf, Bad. A.-G. Rastatt, geb. 2.3.82 (1,55—1,60 m, blond), weg. Betrugs i. R. Drahtnachricht, vorläufig ohne Zulieferung (12138. E IV 17).
Mannheim (Baden) 19/2 1903.
Gr. Staatsanwalt.

1526. **Mittlehner** Gabriel, led. Schweizer von Dattenhausen, A.-G. Lauingen, B.-A. Dillingen, geb dort 26.11.36, weg. Betrugs auf Anord. des K. A.-G. Lauingen. Einl.-Ort: nächstes A.-G.-Ges. (B 122).
Neuburg a/D. 20/2 1903. K. Staatsanwalt.

1527. **Scheck** Sebastian, Bierbrauer, geb. 18.12.69 in Obersulmetingen, Württ. A.-G. Biberach (ungef. 1,71 m, schlank, gesunde Gesichtsfarbe, braune Haare, kurz gehaltener struppiger Schnurrbart), weg. Betrugs i. R. Einl.-Ort: hies. A.-G.-Ges. (G 78)
Ehingen (Württ.) 19/2 1903. K. Amtsgericht.

1528. **Scherer** Josef, led Bäcker von Grafenwöhr, A.-G Eschenbach, geb. 16.3.80 in Ingolstadt, weg. Urkundenfälschung auf Anord. des K. A.-G. Rosenheim. Einl.-Ort: nächstes Ges. (B 120).
Traunstein 21/2 1903. K. Staatsanwalt.

1529. **Vogl** Albert, led. Ausgeber von Furth i/W. B.-A. Cham, geb. 13.10 78 (1,60—1,65 m, auffallend großer Kopf, dunkelblonde Haare, leichter Anflug von blondem Schnurrbart, rechter Arm u. rechte Seite etwas gelähmt), weg. Unterschlagung auf Anord. des K. A.-G. München I. Einl.-Ort: nächstes A.-G.-Ges. (I 143).
München I 20/2 1903. K. Staatsanwalt.

1530. **Vonblon** Joseph, led. Sticker von Bludesch, Bez.-H. Bludenz, Vorarlberg, geb. 20.8.74 in Blaichach, A.-G. Immenstadt, B.-A. Sonthofen, weg. Hausfriedensbruchs auf Anord. des K. A.-G. Kempten Einl.-Ort: hies. Ldg.-Ges. (A 11).
Kempten 18/2 1903. K. Staatsanwalt.

1531. **Weber** Karl, Mechaniker von Kleingnie, Kr. Gerdauen, Ostpreußen (34 J., 1,70—1,78 m, stattlich gebaut, volles Gesicht, blonde Haare, blonder Schnurrbart), weg. Betrugs. Drahtnachricht, vorläufig ohne Zulieferung (11560. D II 359).
Mannheim (Baden) 18/2 1903.
Gr. Staatsanwalt.

Ausforschungen.

1532. **(Unbekannte männliche Leiche.)** Am 23.1.1903 wurde im Walde bei Pfraumberg im Böhmerwald, Bez.-H. Tachau (unweit der bayerischen Grenze bei Waidhaus, B.-A. Vohenstrauß) die bis zum Skelett verweste, vielleicht schon 5 bis 6 Monate am Platze gelegene Leiche eines unbekannten Mannes mit durchschossenem Schädel gefunden. Der Verlebte war, so viel aus dem Knochengerippe zu erkennen, 40 bis 50 J. alt, ziemlich groß u. stark u. trug ein doppeltes Bruchband. Nach den aufgefundenen Resten bestand die Kleidung aus weichem schwarzem Filzhut mit mittelbreiter Krempe u. rotem Futter, in welchem sich der deutsche Reichsadler u. über demselben die Worte „Deutsche Industrie" befinden, weißem Hemd mit Zwirnknöpfen, schwarzem Kammgarnanzug u. gut erhaltenen Lederstiefeletten. In der rechten Rocktasche fand sich ein rotes Taschentuch mit weißem, durch talergroße weiße Punkte unterbrochenem Rand, in einer Ecke mit dem Buchstaben „W" gemerkt. In der Brusttasche fand sich ein Notizbuch mit Quer-Rubriken (die beschriebenen Blätter herausgerissen), enthaltend 5 deutsche Reichspostkarten. Auf einer dieser Karten war die Adresse: „Herrn **Johann Lobau**", jedoch ohne Angabe des Bestimmungsortes, mit schwarzer Tinte geschrieben. In der Hosentasche fanden sich: 1 Bartbürste, 1 Messer mit zwei Klingen u. schwarzen Hornschalen, 1 Taschenkamm, 1 schwarzlederne viereckige Geldbörse mit weißem Metallbügel, ohne Inhalt, 2 Revolver-Patronen, gez. B. B. 9.. In der Nähe der Leiche lag eine doppelläufige Lefaucheux-Pistole. Nach den vorgefundenen Postkarten ist der Unbekannte vermutlich über die deutsche Reichsgrenze aus Bayern nach Böhmen gekommen. Sachdienliche Mitteilungen zur Feststellung der Persönlichkeit des Unbekannten erbeten (3/3).
Pfraumberg (Böhmen) 19/2 1903.
K. K. Bezirksgericht, Abt II.

1533 **(Vermißt.) Bayerlein** Helene, Dienstmagd von Leutstetten, A.-G. Starnberg, geb. 1 11.84 in Pasing, A.-G. München II, Tochter des Bahnaufsehers Bayerlein in Bad Aibling, zuletzt in Murnau bedienstet, wird seit Februar 1902 vermißt. Die Eltern vermuten Unglücksfall od. Entführung durch Mädchenhändler. Möglicherweise hat sich das Mädchen umherziehenden Schauspielern od. Sängern angeschlossen (697).
Bad Aibling 19/2 1903.
K. Bezirksamt Aibling.

1534. **(Vermißt.) Berger** Johann, 32 J., von Siezenheim, Bez.-H. Salzburg, geb. in Salzburg, hat vor ungef. 4 Monaten seine in Salzburg lebende Familie verlassen, ohne sich bisher um dieselbe zu kümmern u. soll mit einer reisenden Sängergesellschaft umherziehen. Umgehende Mitteilung seines Aufenthaltes erbeten (7484).
Salzburg (Oesterreich) 18/2 1903.
Stadtgemeinde-Vorstehung

1535. **(Vermißt.) Hauck** Georg, Landwirt von Gossenberg, A.-G. Coburg, Herzogtum Sachsen-Coburg-Gotha (50 J., ungef. 1,68—1,70 m, hageres blasses Gesicht, ohne Schnurrbart; rotbräunliche

Digitized by Google

Wintermütze, dunkelbläulicher Rock, schwarze Tuchweste, schwarzgraue Hose, Schaftstiefel, blau u. gelb gestreiftes Barchent-Hemd, schwarzlederne Hosenträger, weiße Unterhose, weiße Socken), wird seit 10.1.1903 vermißt. Auf die Ermittlung des Vermißten hat dessen Ehefrau eine Belohnung von 50 ℳ gesetzt.

Coburg (Hrzgt. Sachs.-Cob.-Gotha) 18|2 1903.
Staatsanwalt.

1536. **(Verdächtiger Besitz.)** Am 17.2.1903 wurden in Schurtannen, Gde. Sommersried, Württ A.-G. Wangen (westlich des bayer. Bezirksamtes Kempten) zwei Bettler festgenommen, welche einen vermutlich gestohlenen Hund (grauen Schnauzer) i. W. von 20—25 ℳ bei sich hatten. Sachdienliche Mitteilung (vor allem über den rechtmäßigen Eigentümer) erbeten.

Leutkirch (Württ.) 19|2 1903. K. Amtsanwalt.

1537. **(Unbekannter verhafteter Einbruchdieb.)** Ein angeblicher **Horn** Otto Johannes, Kellner, geb. 26.1.78 in Marienburg, welcher sich auch **Maurer** Friedrich, geb. 26.1.84 in Königsberg, nannte, z. Zt. in Heidelberg verhaftet (ungef. 25 J., 1,62 m, mageres, gelbliches, bartloses Gesicht, dunkelblonde Haare, norddeutscher Dialekt; weicher, oben der Länge nach eingedrückter rehbrauner Filzhut, Umlegkragen, dunkle Krawatte, weißes Vorhemd, ziemlich abgetragene dunkle Joppe u. Weste, dunkle Hose, Halb-Schnürschuhe) ist dringend verdächtig, anderwärts Einbruchdiebstähle begangen zu haben. In seinem Besitze fanden sich eine Anzahl Schlüssel, Dietrich, Kerzen-Stümpchen, Drahtzange, dann eine Joppe mit der Firma „Helfert, Feudenheim" u. 1 Paar Rohrstiefel; auch verkaufte er in Heidelberg Kleider u. 1 Paar Zugstiefel. Sachdienliche Mitteilungen erbeten (4632 D 278)

Heidelberg (Baden) 18|2 1903.
Gr. Staatsanwalt.

1538. **Gestohlen** wurde am 21.1.1903 zwischen 6 u. 7 Uhr abends im Haus-Nr. 25 zu Doren im Bregenzer Wald, Bez.-H. Bregenz, dem Konrad Schädler 1 silb. Damen-Remontoiruhr mit einem Goldstreifen am Glas- u. am Rückdeckel, Wert 26 Kronen, sowie eine wertlose Nickelkette mit weiten Gliedern (V 7|3).

Bregenz (Vorarlberg) 7|2 1903.
K. K. Bezirksgericht, Abt. V.

1539. **(Verdächtiger Besitz.)** Im Besitze des led. Korbmachers Johann **Fischer** von Markt-Zeuln, A.-G. Lichtenfels, wurden folgende, vermutlich gestohlene Gegenstände gefunden: 1 neues unausgefülltes Arbeitsbuch für Bergleute, 1 falscher Stempel „Polizeiamt der Stadt Kassel", 1 silberne Zylinderuhr mit gelbem Zifferblatt, schwarzen Ziffern u. Zeigern, 1 silb. kleingliederige Uhrkette mit einem Reichstaler 1785, einem Halb-Gulden-Stück, einem Georgitaler u. einer kleinen Münze mit dem Bildnis des Papstes als Anhängsel, 1 kleines Anhängsel mit Hund, 1 Anhängsel mit gelbem Stein, 1 Nickelkette mit runden Gliedern, 1 Zwicker, 1 brauner Eberzahn in Fassung, 1 gelbes Portemonnaie u. 1 schweizerisches Zehn-Centime-Stück.

Augsburg 18|2 1903. K. Staatsanwalt.

1540. **Fahrrad** „Haid & Neu" (Fabr.-Nr. wahrscheinlich 3663, Polizei-Nr. 10600, schwarzer Rahmen, vernickelte, etwas nach vorn u. abwärts gebogene Lenkstange mit Korkgriffen u. marmorierten Celluloid-Zwingen, schwarze Felgen, Vorderrad-Felgen frisch schwarz emailliert, Hinterrad-Gabel oben u. unten, Vorderrad-Gabel nur unten vernickelt, Pedale ohne Gummi, an den Pedalen Rennhaken, brauner, hinten auffallend hoch gebogener Ledersattel) wurde am 16.2.1903 nachmitt. in Karlsruhe gestohlen (9889 C 580).

Karlsruhe (Baden) 18|2 1903.
Gr. Staatsanwalt.

1541. **Fahrrad** „Mars" (Modell 55, Fabrik-Nummer 30861, abstellbarer Freilauf, 93er Uebersetzung, gebogene Lenkstange mit schwarzen Horngriffen, gelbes Schutzblech, Felgen innen vernickelt u. auf beiden Seiten schwarz lackiert, auf der Glocke der Name „Adam Grönert von Heidingsfeld" graviert, Wert 250 ℳ) wurde am 7.2.1903 in Würzburg gestohlen (C 134).

Würzburg 18|2 1903. K. Staatsanwalt.

1542. **Fahrrad** „Dürkopp" (Fabr.-Nr. 126273, schwarzer Rahmen) wurde am 12.2.1903 in Regensburg gestohlen (C 134).

Regensburg 17|2 1903. K. Staatsanwalt.

1543. **(Fahndung.)** Am 2.1.1903 wurde im Lech eine Leiche gefunden, welche mit ziemlicher Bestimmtheit als diejenige des Uhrmachers Johann **Fahrmbacher** von Eggenfelden erkannt wurde. Fahrmbacher hat sich am 29.12.1902 unbefugt vom 2. Chev.-Reg. in Dillingen in Uniform entfernt. Teile der Uniform wurden in den Lechauen gefunden, dagegen fehlen: der Mantel, die Reitstiefel, die Gummihosenträger, der Säbel, ferner die silberne Zylinderuhr des Fahrmbacher. Die Leiche war mit einer Sommerhose u. Halbstiefeln bekleidet, die Fahrmbacher früher nicht besaß. Auskunft über den Verbleib des Fahrmbacher vom 29. bis 31.12.1902 u. der fehlenden Uniformstücke u. Gegenstände, sowie über die Herkunft der fremden Kleidungsstücke erbeten (C 3).

Augsburg 19|2 1903. K. Staatsanwalt.

1544. **Mittels Einbruchs** wurden am 18.2.1903 nachts aus der Steblesmühle, Gde. Buttenwiesen, A.-G. Wertingen, u. a. gestohlen: 1 gold. Ring mit blauem Stein, 1 Ankerremontoiruhr, 1 Nickeluhrkette, 1 schwarzer Regenschirm u. folgende, dem Müller Fromayer gehörige Kleidungsstücke: 1 dunkelgrüner Hut, 1 lange blaue Krawatte, 1 Vorhemd mit halb schwarzen, halb weißen Knöpfen, 1 neuer schwarzer Tuchanzug u. geflickte Zugstiefeletten. Der Dieb ließ seine Kleider (Sträflings-Anzug der Württ Gefangenenanstalt Hall) zurück u. zog unzweifelhaft die gestohlenen Kleider an. Verdächtig: der am 16.2.1903 aus der Gef.-Anstalt Hall entsprungene u. steckbrieflich verfolgte Müller Wilhelm **Emele** von Oberschwarzach, Gde. Dietmanns, Württ. A.-G. Waldsee, geb. 4.8.82 (1,72 m, mittelunterseht, langes mageres Gesicht, blonde Haare, auffallend lange, abwärts gebogene Nase, langer Hals, X-Beine). Festnahme u. Drahtnachricht (C 160).

Augsburg 23|2 1903. K. Staatsanwalt.

1545. **Sollensperger** Heinrich, led. Bäcker von Rottau, A.-G. Traunstein, geb 5.3.56 in Prien am Chiemsee, Gewohnheitsvagant, sucht Aufnahme in auswärtigen Krankenhäusern u. erschwindelt Reisevorschüsse. Ersatz wird verweigert. Heimschubung erbeten.

Rottau 21|2 1903. Armenpflege.

Digitized by Google

1546. **Gewinner** Johann Wolfgang, led. Schlosser von Hof, geb. dort 10.8.42,

1547. **Mehringer** Aloys*), Schneider von Hof, geb. dort 31.8.72, beide ziehen als Landstreicher umher u. leben von Reiseunterstützungen. Ersatz wird verweigert.

Hof 14/2 1903. Armenpflegschaftsrat.

*) Siehe 146/11537 u. 152/11873 u. 11874 (1902).

1548. **Scheck** Franz, led. Metzger u. Viehhändler von Weisham, Gde. Hüttenkirchen, A.-G. Prien, B.-A. Rosenheim, geb. 11.5.48 in Egerndorf, Gde. Hüttenkirchen, erschwindelt Reisegeldvorschüsse u. Krankenverpflegung. Derselbe wolle abgewiesen u. behufs Ueberweisung an die Landespolizeibehörde der zuständigen Behörde überstellt werden (197).

Rosenheim 20/2 1903. K. Bezirksamt.

Um Ermittlung und Bekanntgabe des Aufenthalts nachbezeichneter Personen wird ersucht:

1549. **Ulmer** Georg, led. Bautechniker von Neustadt a/A., geb. dort 6.5.74, weg. Unterschlagung (1251/02).

Ingolstadt 19/2 1903. Amtsanwalt (Stadt).

1550. **Weggel** Martin, led. Fuhrknecht von Nürnberg, geb. 22.7.83 in Kainach, A.-G. Hollfeld, B.-A. Ebermannstadt, weg. Diebstahls (A 2140)

Nürnberg 19/2 1903. Amtsanwalt (Stadt).

1551. **Weiß** Aloys, led. Müller von Rittenau, B.-A. Roding, geb. dort 7.5.73, weg Diebstahls (1. 2).

Eschenbach 17/2 1903. Amtsanwalt.

1552. **Wiedemann** Rosine Friederike, Fabrikarbeiterin, geb. 23.4.82 in Deiningen, A.-G. Nördlingen, weg. Hehlerei. Dieselbe ist aufzufordern, ihren Aufenthalt anher anzuzeigen (L 197/02).

Stuttgart (Württ.) 17/2 1903.

K. Unt.-Richter I.

1553. **Kümmel** Franz, led. Schneider von Stalldorf, A.-G. Aub, B.-A. Ochsenfurt, als Zeuge (294).

Ochsenfurt 19/2 1903. Amtsanwalt.

1554. **Wittmann** Johann, led. Taglöhner von Eismannsberg, A.-G. Kastl, B.-A. Nürnberg, geb. dort 13.9.80, weg. Körperverl. (C 944).

Nürnberg 16/2 1903. K. Staatsanwalt.

1555. **Endres**, geb. Endlich, Anna, Ehefrau des Taglöhners Johann Endres, geb. 4.8.63 in Rheingönnheim, A.-G. Ludwigshafen, Pfalz, w. Diebstahls (7371).

Mannheim (Baden) 17/2 1903.

Gr. Amtsgericht, Abt. X.

1556. **Forster** Joseph, led. Maurer von Schönthal, A.-G. Waldmünchen, geb. dort 28.11.79, als Zeuge (E 6).

München II 19/2 1903. K. Staatsanwalt.

1557. **Grill** Anton, led. Taglöhner von Hunding, A.-G. Hengersberg, B.-A. Deggendorf, geb. 13.1.42 in Maging, Gde. Langenamming, A.-G. Osterhofen, B.-A. Vilshofen,

1558. **Stallinger** Georg, led. Taglöhner von Aichach, beide als Zeugen (1802/01).

München II 19/2 1903. Amtsanwalt.

1559. **Rotter** Anna, Dienstmagd von Jettingen, geb. 22.7.80, als Zeugin (VIII 32).

München I 20/2 1903. K. Staatsanwalt.

1560. **Schön** Franz, led. Monteur von Albrechts, Kr. Schleusingen, Rgb. Erfurt, geb. dort 3.3.81, weg. Körperverl.;

1561. **Schild** Wilhelm, led. Monteur von München, geb. dort 22.3.76, als Zeuge in voriger Sache (54/55 III).

Aschaffenburg 18/2 1903. K. Staatsanwalt.

1562. **Wühr** Joseph, vulgo Lenterer, von Bonried, Gde. Traidersdorf, A.-G. Kötzting, als Zeuge (C 75).

Deggendorf 23/2 1903. K. Staatsanwalt.

1563. **Schlicht** Georg, led. Ausgeber von München, geb. dort 17.3.77, weg. Diebstahls (XII 101).

München I 19/2 1903 K. Staatsanwalt.

1564. **Schwarz** Karl, led Reisender von Wien, geb. dort 8.3.75, weg Unterschlagung u. a. (XII 145).

München I 21/2 1903. K. Staatsanwalt.

Widerrufe.

1899: 657.

1901: 5041. 6664. 7715.

1902: 3458. 7003. 7982. 8363. 9216. 9764*). 11024. 11213. 11404. 11875. 12054. 12764. 12807. 12829. 12831.

1903: 84. 173. 522. 527. 585. 700. 981. 1034. 1069. 1100. 1258. 1336. 1337. 1422.

*) Wird jedoch nur bezüglich des Holzschnitzers Sebastian **Reinhardt** von Oelbronn widerrufen.

Alphabetische Rekapitulation der Namen.

Bayerlein Helene . . 1533
Böck Fridolin . . . 1504
Berger Johann . . 1534
Brenner Georg . . 1505
Bründl Franz . . . 1506
Einzinger Elisabeth . 1507
Emele Wilhelm . . 1544
Endres Anna . . . 1555
Eschlwöch Anton . . 1508
Fahrmbacher Johann 1543
Faulhaber Anton . . 1509
Fischer Johann . . 1539
Forster Joseph . . . 1556
Frind Joseph . . . 1510
Gallasch Konstantin . 1514
Gewinner Joh. Wolfg. 1546
Grill Anton . . . 1557
Hauck Georg . . . 1535
Hecker Ottilie . . . 1513
Hölzl Anton . . . 1515
Hübner Hans Wolfg. 1516
Hintermaier Johann . 1517
Horn Otto Johannes 1537
Jakob Gertrud . . 1521
Kümmel Franz . . 1553
Kirchhof Herm. Louis Rudolf 1518
Klammer Martin . . 1519
Klug Balthasar . . 1522
Knauer Johann . . 1520
Kolb Otto 1523
Litterst Karl . . . 1512
Lobau Johann . . 1532
Maurer Friedrich . 1537
Maier Joseph . . 1524
Mehringer Aloys . . 1547
Müller Rosa . . 1525
Mitlehner Gabriel . 1526
Motter Anna . . . 1559
Reinhardt Seb. (s. Widerr.)
Rieger Georg . . . 1511
Scheck Franz . . . 1548
Scheck Sebastian . . 1527
Schön Franz . . . 1560
Scherer Joseph . . 1528
Schild Wilhelm . . 1561
Schlicht Georg . . 1563
Schwarz Karl . . . 1564
Sollensperger Heinrich 1545
Stallinger Georg . . 1558
Ulmer Georg . . . 1549
Vogl Albert . . . 1529
Vonblon Joseph . . 1530
Weber Karl . . . 1531
Weggel Martin . . 1550
Weiß Aloys . . . 1551
Wiedemann Rosine Friederike . . . 1552
Wühr Joseph . . . 1562
Wittmann Johann . 1554

Dr. Wild'sche Buchdruckerei (Gebr. Parcus) München.

Digitized by Google

Extrablatt.

№ 25. München, den 26. Februar 1903.

Bayer. Zentral- Polizei - Blatt.

Herausgegeben von der K. Polizei-Direktion München.

Haftbefehl.

1565. **Kreibich** Wolfgang*), lediger Schuhmacher, geb. 30.10.76 in Neuern, Bez.-H. Klattau (Klatovy), Böhmen, und

1566. **Poschusta** Joseph*), lediger Kutscher, geb. 3.1.82 in Kleinmünchen, Bez.-H. Linz, Ob.-Österr., sind des im B. Z.-P.-Bl. 1903 Nr. 18 Ziff. 1175 bezeichneten, am 2.2.1903 bei Teuerting, A.-G. Abensberg, B.-A. Kelheim a. d. Donau, verübten Sittlichkeitsverbrechens dringend verdächtig und stimmt die dort gegebene Personalbeschreibung ꝛc. auf die Genannten. Beide befinden sich auf Wanderschaft und sprechen bei Verpflegsstationen und Armenkassen zu. Einl.-Ort: hies. Ger.-Gef. Drahtnachricht (B. 103).

Regensburg 25|2 1903. K. Unt.-Richter II.

*) Zul. 23|1469 und 1470 (1903).

Dr. Wild'sche Buchdruckerei (Gebr. Parcus), München.

Digitized by Google

Digitized by Google

№ 26. München, den 28. Februar 1903.

Bayer. Zentral- Polizei - Blatt.

Herausgegeben von der K. Polizei-Direktion München.

Haftbefehle. Die bezeichneten Personen sind an die verfolgenden Behörden — Militärarrestanten an die nächste Militärbehörde (Bezirks-Kommandos ausgeschlossen) — abzuliefern, wenn nicht ausdrücklich andere Bestimmung getroffen ist. Von der Festnahme ist die verfolgende Behörde unverzüglich zu verständigen. Personen, die von einem Orte außerhalb Bayerns nach Bayern zu verbringen sind, sind an die der bayerischen Landesgrenze zunächst gelegene Uebergangsstation zu verbringen.

1567. **Braun** Friedrich, led. Eskamoteur, geb. im März 1862 in Dornbirn, Bez.-H. Feldkirch, Vorarlberg, weg. Diebstahls auf Anord. des K. A.-G. Rosenheim. Einl.-Ort: nächstes Ges. (B 4).
Traunstein 23/2 1903. K. Staatsanwalt.

1568. **Eisold** Ernst, Schlosser, geb. 30.5.59 in Dresden, Sachsen (mittelgroß, schwarze Haare, schwarzer Schnurrbart, befindet sich vermutlich weg. Verletzung an einer Wade in einem Krankenhaus), weg. Bedrohung. Einl.-Ort: dies. A.-G.-Ges. (G 83).
Ehingen (Württ.) 23/2 1903. K. Amtsgericht.

1569. **Frickel** Adalbert, led. Kutscher von München, geb. 2.10.75 in Dillingen, weg. Beleidigung u. a. auf Anord. des K. A.-G. München I (E 865).
München I 23/2 1903. Amtsanwalt.

1570. **Gerle** Johann, led. Dienstknecht von Hiltenfingen, A.-G. Schwabmünchen, geb. dort 7.5.63, weg. Betrugs auf Anord. des K. A.-G. Schwabmünchen. Einl.-Ort: nächstes A.-G.-Ges. (E 120).
Augsburg 23/2 1903. K. Staatsanwalt.

1571. **Höllenrainer** Franz, Kutscher von Jarzt, A.-G. Freising, geb. 12.10.81 in München, weg. Diebstahls i. R. auf Anord. des K. Ldg. München I (VI 16);

1572 **Popp** Johann, verh. Buchhalter von München, geb. dort 2.5.75, weg. Unterschlagung auf Anord. des K. A.-G. München I (III 145). Einl.-Ort f. beide: Ges. am Anger hier.
München I 23/2 1903. K. Staatsanwalt.

1573. **Hußong** Wilhelm, Chevauleger 1./3. Chev.-Rgts., Schreiner, geb. 29.7.81 in Zweibrücken (1,63 m, schwarze Haare, Bartanflug, tätowiert am linken Arm u. auf der Brust), weg. Fahnenflucht u. schw. Diebstahls (1169).
Landau (Pfalz) 21/2 1903.
K. B. Gericht der 3. Division.

1574. **Lindner** Julius Alfred, Dienstknecht, geb. 24.5.82 in Liebschwitz, Sächs. A.-H. Zwickau, weg. Diebstahls (A 1360/02).
Plauen i. V. (Sachsen) 21/2 1903.
K. Amtsanwalt.

1575. **Maly** Anton*), led. Taglöhner von Gern, A.-G. Berchtesgaden, geb. 27.10.68 in Berchtesgaden, weg. Verbr. des Diebstahls auf Anord. des K. A.-G. Mallersdorf. Einl.-Ort: nächstes A.-G.-Ges. Drahtnachricht (III 195).
Straubing 23/2 1903. K. Staatsanwalt.

*) Zul. 109/8516 (1902).

1576. **Müller** Walburga (angeblich), Kellnerin, geb. 18.5.74 in Mittersendling—München (ungefähr 1,60 m, untersetzt, anscheinend schwanger, schwarze Haare; schwarzer Hut mit Feder, Kragen, schwarzes Kleid) u.

1577. **Ostermaier** Walburga, Kellnerin, geb. 7.1.79 in Ilmendorf, A.-G. Geisenfeld, B.-A. Pfaffenhofen a/Ilm (ungef. 1,65 m, schlank, schwarze Haare; schwarzer Hut mit Feder, schwarzes Jackett mit rotem Einsatz, dunkler Rock), beide zuletzt Kellnerinnen in Augsburg, weg. Betrugs. Einl.-Ort: nächstes A.-G.-Ges.
Ulm (Württ.) 20/2 1903. K. Amtsgericht.

1578. **Niedermeier** Johann, led. Korbflechter von Achdorf, A.-G. Landshut, geb. 13.1.83 in Regenpeilstein, A.-G. Roding, weg. Betrugs auf Anord. des K. A.-G. Rottenburg (51).
Rottenburg 23/2 1903. Amtsanwalt.

1579. **Schlagenhauser** Anna, led. Dienstmagd von Irnsing, A.-G. Abensberg, B.-A. Kelheim, geb. 16.7.84 in Aunkofen, A.-G. Abensberg, weg. Diebstahls auf Anord. des K. A.-G. München I. Einl.-Ort: Ges. an der Gruftstr. hier (XII 869).
München I 25/2 1903. K. Staatsanwalt.

1580. **Schmid** Maria, Privatiersfrau von Feilnbach, A.-G. Aibling, geb. 1.11.60 in Utting, A.-G. Landsberg, weg. Betrugs auf Anord. des K. A.-G. Landshut. Einl.-Ort: dies. Ldg.-Ges. (II 468).
Landshut 23/2 1903. K. Staatsanwalt.

1581. **Schwab** August, led. Dienstknecht von Niederstotzingen, O.-A. Ulm, geb. dort 4.9.70, weg. Betrugs i. R. auf Anord. des K. Ldg. Memmingen (C 83. 100).
Memmingen 21/2 1903. K. Staatsanwalt.

1582. **Stepper** Michael, led. Dienstknecht von Rappersdorf, Gde. Ernersdorf, A.-G. Beilngries, geb. dort 22.12.78, weg. Betrugs i. R. auf Anord. des K. Ldg. Ansbach (A 900/02).
Ansbach 18/2 1903. K. Staatsanwalt.

1583. **Stockmaier** Joseph Ferdinand, led. Tapezierer von Regensburg, geb. dort 10.5.81, weg. Verbr. wid. d. Sittlichkeit (vergl. V. Z.-V.-Bl. 1903 Nr. 4 Ziff. 241) auf Anord. des K. A.-G. Bruck. Einl.-Ort: nächstes A.-G.-Ges. (E 6).
München II 24/2 1903. K. Staatsanwalt.

1584. **Münzinger** Max, getr. leb. Tapezierer von München, geb. dort 18.9.73, weg. Diebstahls auf Anord. des K. A.-G. München I (F 6887/02).
München I 24/2 1903. Amtsanwalt.

Digitized by Google

1585. **Weber** Georg, led. Korbmacher von Karlskron, A.-G. Neuburg a/D., geb 7.7.73 in Josephenburg, Gde. Karlskron, weg. Verbr. des Betrugs auf Anord. des K. A.-G. Neuburg a/D. Einl.-Ort: nächstes A.-G.-Gef. (A 125).
Neuburg a/D. 21/2 1903. K. Staatsanwalt.

1586. **Hall** Magdalena, Kellnerin von München, geb. dort 3.1.70, weg. Urkundenfälschung u. a. (VI 72);

1587. **Roidl** Franz, led. Kutscher von Regensburg, geb. dort 11.6.79, weg. Zuhälterei, Bedrohung u. Erpressung (V 149). Einl.-Ort f. beide: Gef. an der Grufstr. hier;

1588. **Koch** Therese, Dienstmagd von München, geb. 17.12.78, weg. Diebstahls i. R. Einl.-Ort: Gef. am Anger hier (VIII 68). Sämtliche auf Anord. des K. A.-G. München I.
München I 25/2 1903. K Staatsanwalt.

1589. **Werr** Gottfried, led. Ziegelarbeiter von Helmstadt, A.-G. Marktheidenfeld, Unterfranken, (30 J., 1,70 - 1,75 m, dunkelblonde Haare, auffallend große Nase, starker rötlicher Schnurrbart, bayerischer Dialekt; weicher schwarzer Filzhut, gut erhaltener brauner Havelock, dunkelgrüner Wollstoffanzug), weg. Hausfriedensbruchs u. Bedrohung. Drahtnachricht, vorläufig ohne Zulieferung (1419).
Wallbürn (Baden) 22/2 1903. Gr. Amtsgericht.

1590 **Zins** Karl, von Medgyes (Mediasch), K. Ungar. Komitat Nagy-Kükülló (Groß-Kockelburg). Siebenbürgen, geb. dort angebl. 1885, derzeit beschäftigungslos u. vermutlich in Bayern (Passau?) im Aufenthalte (mittelgroß, rundes bartloses Gesicht mit Sommersprossen, dunkelblonde Haare, ungar. Dialekt; schwarze Kappe, Radfahrerhemd, abgetragener langer schwarzer Rock, schwarze Kammgarnhose), weg. Verbr. d. Diebstahls. (Ist dringend verdächtig, am 12.2.1903 zum Nachteil des Tischlergehilfen Leopold Pavkovitz in Linz aus versperrtem Besitze 30 ℳ gestohlen zu haben.) Hierher einzuliefern (Vr VIII 130/3).
Linz (Ob.-Oesterr.) 19/2 1903.
K. k. Landesgericht, Abt. VIII.

1591. **Leiß** Ferdinand, verh. Schlossermeister von München, geb. 1.9.77, weg. schw. Diebstahls auf Anord. des K. A.-G. München I. Einl.-Ort: hies Gef. am Anger (IX 159).
München I 25/2 1903. K. Staatsanwalt.

1592. **Vitzthum** Heinrich, led. Eisenbahnarbeiter u Schreiner von Altdorf, B.-A. Nürnberg, geb. dort 22.12.67, weg. Unterschlagung auf Anord. des K. A.-G. Landau a/Isar (112).
Landau a/I. 23/2 1903. Amtsanwalt

1593. **Großschopf** Eberhard Josef, led. Bahnarbeiter von Hofkirchen, B.-H. Rohrbach, Ob.-Oesterr., geb. 21.4.77 in Traunstein, weg. Unterschlagung u. a. auf Anord. des K. A.-G. Rosenheim. Einl.-Ort: nächstes Gef. (B 176).
Traunstein 25/2 1903. K. Staatsanwalt.

1594. **Winkler** Heinrich, led. Dienstknecht von Regelsbach, A.-G. Schwabach, geb. 1.3.68, weg. Diebstahls auf Anord. des K. Ldg. Fürth. Einl.-Ort: nächstes Gef. Drahtnachricht (C 733).
Fürth 23/2 1903. K. Staatsanwalt.

1595 **Heil** Johann*), led. Stukkateur von Hollfeld, B.-A. Ebermannstadt, geb. dort 10.1.75, weg. Betrugs auf Anord. des K. A.-G. Erlangen. Einl.-Ort: nächstes A.-G.-Gef. (1541/02).
Erlangen 25/2 1903. Amtsanwalt (Stadt).

*) Zul. 104/8033 (1902).

1596. **Brand** Johann, led. Schneider von Schönenberg, A.-G. Burgau, B.-A. Günzburg, geb. dort 14.2.51, weg. Diebstahls i. R. auf Anord. des K. A.-G. Zusmarshausen (V 29);

1597. **Rohrmüller** Joseph, verh. Taglöhner von Ballhausen, A.-G. Lauingen, B.-A. Dillingen, geb. 18.3.57 in Unterbechingen, A.-G. Lauingen,

1598. **Rohrmüller** Anna, geb. Schweizer, verh. Händlerin von Ballhausen, A.-G. Lauingen, geb. dort 14.7.64, beide weg. Betrugs auf Anord des K. A.-G. Augsburg (B 46). Einl.-Ort f. sämtliche: nächstes A.-G.-Gef.
Augsburg 24/2 1903 K. Staatsanwalt.

Zum Strafvollzuge sind zu verhaften:

1599. **Lanzinger** Vitus, verw. Taglöhner von Eugenbach, A.-G. Landshut, geb. 28.3.59 in Ostergaden, Gde. Eugenbach: Urt. v. 30.12.1902: weg. Diebstahls i. R. 3 Mte. 5 Tage Gef. Einl.-Ort: Strafanstalt Straubing (A 1108/02).
München I 23/2 1903. K. Staatsanwalt.

1600. **Vogl** Elisabeth, led. Hausierin von Atzlern, A.-G. Neukirchen, B.-A. Kötzting, geb. 6.5.78 in Chieming, A.-G. Traunstein; Urt v 4.2.1903: weg. Verbr. der Teilnahme durch Hilfeleistung zum Diebstahl u. a. 1 Mt. 15 Tage Gef. Einl.-Ort: nächstes Ld.- oder ldg. Aushilfsgef. (68);

1601. **Wilthum** Martin, led. Hadernsammler von Tittling, A.-G. Passau, geb. 8.3.78 in Michaelsbuch, A.-G. Deggendorf; Urt. v. 4.2.1903: weg. Diebstahls 1 Woche Gef. Einl.-Ort: nächstes A.-G.-Gef. (67).
Traunstein 25/2 1903. K. Staatsanwalt.

Ausforschungen.

1602. **Fahrrad** „Gritzner" (Fabr.-Nr. 33486, Polizei-Nr. 11884, schwarzer Rahmen, vernickelte, etwas nach unten gebogene Lenkstange mit Korkgriffen, gelbe Felgen, vernickelte Speichen, Vorder- u. Hinterradgabel vernickelt, Rennhaken an den Pedalen, brauner Ledersattel, Ledertasche) wurde am 20.2.1902 in Karlsruhe gestohlen. Für Ermittelung des Rades hat der Bestohlene **30 Mark Belohnung** ausgesetzt (10838 C 641).
Karlsruhe (Baden) 23/2 1903.
Gr. Staatsanwalt.

1603. **Opel** Ernst*), led. Arbeiter von Lauenstein, B.-A. Teuschnitz, geb. dort 31.5.59, erschwindelt gewohnheitsmäßig Reiseunterstützungen. Im Ergreifungsfalle Aburteilung auf Grund der §§ 361 3 u. 4, 362 R.-St.-G.-B. erbeten.
Teuschnitz 16/2 1903. K. Bezirksamt.

*) Zul. 5/395 (1901).

1604. **(Einmietdiebin.)** Unbekannte Frauensperson, welche sich fälschlich den Namen Anna **Weigert** beilegte u. angab, bei der Korsettenfabrik A. M. Schiff

in Metz als Reisende beschäftigt zu sein (anfangs der 30er J., mittelgroß, etwas korpulent, hübsches Gesicht, blonde Haare mit falschem Zopf, Münchener Dialekt; besitzt einen in Coblenz ausgestellten Wandergewerbeschein; gab sich in Coblenz als „Anna Weigert, Verkäuferin, geb. 5.8.78 in Freiwalde, Oesterr." aus) verschwand am 18.10.1902 aus einer Wohnung in Augsburg nach Entwendung von 25 ℳ (4937).

Augsburg 23|2 1903. Amtsanwalt (Stadt).

1605. **(Verdächtiger Besitz.)** 1 goldener Zwicker in Ledertäschchen (Glas Nr. 22), 1 kreuzförmige, 19 cm lange Schere mit der Firma „V. Lorbach", 1 braune Joppe, 1 braunes, mit grünen Fäden durchwirktes Sackjackett u. 1 schwarze Hose wurden im Besitz eines Ende Januar 1903 festgenommenen Einbrechers gefunden. Sachdienl. Mitteilung über die Herkunft dieser Gegenstände erbeten (133).

Coburg (Hrzgt. Sachs.-Cob.-Gotha) 20|2 1903. Staatsanwalt.

1606. **Rosenberger** Elisabeth, Wieblerin, geb. 26.3.82 in Lichtenberg, A.-G. Naila, Oberfranken, ist weg. Diebstahls vorläufig festzunehmen (A 137).

Plauen i. V. (Sachsen) 21|2 1903. K. Amtsanwalt.

1607. **Trainer** Johann, led. Taglöhner von Thiersee, Bez.-H. Kufstein, Tirol, geb. 28.1.48 in Landl, Gde. Thiersee, ist weg. Beleidigung vorläufig festzunehmen. Drahtnachricht (D 906|02).

München II 25|2 1903. K. Staatsanwalt.

Um Ermittlung und Bekanntgabe des Aufenthalts nachbezeichneter Personen wird ersucht:

1608. **Schößer** Peter, Zimmermann, geb. 11.11.82 in Lautskirchen, A.-G. Bliestastel, Pfalz (1,50—1,53 m, dunkelblond; weicher brauner Filzhut, grünliche Joppe, braune Weste, englischlederne Hose, Rohrstiefel), weg. Diebstahls (4670. A I 82).

Heidelberg (Baden) 18|2 1903. Gr. Staatsanwalt.

1609. **Schrödinger** Anton, led. Taglöhner von Eggenfelden, geb. dort 27.3.71, weg. Körperverl. u. a. (IV 208).

Landshut 19|2 1903. K. Staatsanwalt.

1610. **Steiner** Albert von Lengsham, A.-G. Pfarrkirchen, Niederbayern, geb. 24.10.75 (untersetzt, braune Haare, graue Augen), weg. Betrugs, verübt dadurch, daß er dem Johann Pradler in Weer, Bez.-H. Schwaz im Unterinntal, eine Darangabe von 9 Kronen herauslockte (U 68|3|1).

Schwaz (Tirol) 20|2 1903. K. K. Bezirksgericht.

1611. **Vogginger** Andr.*), led. Brunnenmacher von Unterfrauenholz, Gde. Ettling, A.-G. Landau a|Isar, geb. dort 2.4.50, weg. Betrugs (163).

Ebersberg 17|2 1903. Amtsanwalt.

*) Zul. 9|610 (1903).

1612. **Weber** Franz, ehem. Amtsgerichtsdiener von Deggendorf, geb. dort 1.9.72, weg. Betrugs (F 688).

München I 20|2 1903. Amtsanwalt.

1613. **Bauer** Jakob, led. Wasserleitungsarbeiter, geb. 17.6.77 in Neustadt a|W.-N., zul. in Kronach, als Zeuge (1223|02).

Kronach 24|2 1903. Amtsanwalt.

1614. **Back** Rosa, led. Kellnerin von Aufham, A.-G. Pfaffenhofen, geb. 17.8.80 in München, weg. Diebstahls (IV 74).

München I 23|2 1903. K. Staatsanwalt.

1615. **Baumgartner** Johann Baptist, led. Gerber von Kraiburg, A.-G. Mühldorf, geb. 21.9.79, weg. Wehrpflichtentziehung (IX 160).

München I 23|2 1903. K. Staatsanwalt.

1616. **Bäumer** Albrecht, led. Bräuer von Chameregg, A.-G. Cham, geb. dort 27.2.82, weg. gef. Körperverl. (II 360).

Straubing 20|2 1903. K. Staatsanwalt.

1617. **Bälz** Johann, led. Schlosser von Ansbach, geb. dort 11.10.81, weg. Körperverl. (A 907|02).

Ansbach 18|2 1903. K. Staatsanwalt.

1618. **Braun** Franz, led. Maler von St. Zeno, A.-G. Reichenhall, B.-A. Berchtesgaden, geb. 31.12.79 in Rosenheim (C 14).

1619. **Gärtner** Martin, led. Taglöhner von Irsingen, A.-G. Türkheim, B.-A. Mindelheim (B 164), beide als Zeugen.

Kempten 21|2 1903. K. Staatsanwalt.

1620. **Fahrmeier** Alois, led. Sattler von München, geb. dort 10.3.63, als Zeuge (D 1065|02).

München II 20|2 1903. K. Staatsanwalt.

1621. **Fellermeier** Johann*), led. Schuhmacher von Buchbach, A.-G. Neumarkt a|Rott, B.-A. Mühldorf, geb. dort 9.1.75, weg. Erpressung u. a. (B 148).

Kempten 22|2 1903. K. Staatsanwalt.

*) Zul. 15|954 (1903).

1622. **Fink** Bernhard, verh. Artist von Eisenach, Sachsen-Weimar, geb. dort 28.2.72, als Zeuge.

Fürth 21|2 1903. K. Unt.-Richter.

1623. **Grieshammer** Babette, geb. Holländer, Taglöhnersfrau u. Dienstmagd von Weißdorf, A.-G. Münchberg, geb. 12.3.75 in Fürth, als Zeugin (A 1866);

1624. **Maisel** Johann, verh. Baumeister von Nürnberg, geb. 20.2.61 in Mengersdorf, A.-G. Bayreuth (B 2290|02),

1625. **Nürnberger** Valentin, led. Schmied von Nürnberg, geb. 7.10.67 in Königshofen i|Grabfeld (B 3536), beide weg. Körperverl.

Nürnberg 23|2 1903. Amtsanwalt (Stadt).

1626. **Haag** Joseph, verh. Händler von Odelzhausen, A.-G. Dachau, geb. 8.10.75 in Augsburg (A 885),

1627. **Werner** Maria*), led. Kellnerin von Wäschenbeuren, O.-A. Welzheim, geb. dort 15.12.84 (F 709), beide weg. Betrugs.

München I 23|2 1903. Amtsanwalt.

*) Zul. 128|10282 (1902).

1628. **Engerer** Franz, led. Bäcker von Fronhofen, A.-G. Höchstädt a|D., B.-A. Dillingen, geb. dort 17.12.51,

1629. **Schenk** Anna, led. Hausiererstochter von Hörzhausen, A.-G. Schrobenhausen, beide als Zeugen (A 539).

Traunstein 25|2 1903. K. Staatsanwalt.

1630. **Helmschrott** Isidor, led. Schreiner von München, geb. 9.4.77 in Buggenhofen, A.-G. Höchstädt a|D., B.-A. Dillingen, weg. Zuhälterei (IV 74).

München I 23|2 1903. K. Staatsanwalt.

Digitized by Google

1631. **Holzmüller** Joseph Karl*), led. Konditor von Zettwing, Bez.-H. Kaplitz, Böhmen, geb. 20.6.83 in Linz, als Zeuge (VII 105).
München I 22|2 1903. K. Staatsanwalt.

*) Zul. Beil. VIII|1901 (Landesverwiesene).

1632. **Lewinter** Hermann (Hirsch), led. Reisender von Tarnopol, Galizien, geb. dort 23.10.80, weg. Betrugs (B 950).
München I 21|2 1903. Amtsanwalt.

1633. **Ludwig** Alois, led. Dienstknecht, zul. in Massing, A.-G. Eggenfelden, weg. Urkundenfälschung (246 IV).
Landshut 23|2 1903. K. Staatsanwalt.

1634. **Schmidt** Johann*), led. Gärtner von Aschbach, A.-G. Burgebrach, B.-A. Bamberg II, geb. dort 6.3.83 (D 254),

1635. **Stadler** Johann, led. Schlosser von München, geb. dort 11.2.84 (D 678), beide weg. Diebstahls.
München I 21|2 1903. Amtsanwalt.

*) Zul. 7|1495 (1903).

1636. **Schwarz** Rosina, led. Dienstmagd von Straubing, geb. dort 15.4.79, weg. Unterschlagung u. a. (D 674).
München I 20|2 1903. Amtsanwalt.

1637. **Westermeyer** Andreas, led. Taglöhner von Straubing, geb. dort 22.2.70, weg. Betrugs (69.)
Bad Aibling 21|2 1903. Amtsanwalt.

1638. **Angerer** Hermann, led. Zeichner (Techniker) von Selthüren, Gde. Immenthal, A.-G. Obergünzburg, B.-A. Oberdorf, geb. 25.9.69 in Mohrenhausen, A.-G. Babenhausen, B.-A. Illertissen (A 6682|02. 314. 319);

1639. **Benzenstadler** Marie, led. Dienstmagd von Sonndorf, Gde. Hinterschmiding, A.-G. Freyung, B.-A. Wolfstein, geb. 4.2.76 in Hinterschmiding (B 5544. 5973|02), beide weg. Betrugs;

1640. **Brandmeier** Wilhelm, led. Monteur von München, geb. dort 31.3.78, weg. Diebstahls (B 44);

1641. **Grunewald** Paul, verh. Schlosser von Potsdam, geb. dort 21.8.76, weg. Diebstahls u. a. (C 150. 970);

1642. **Schad** Karl*), led. Schriftsetzer von München, geb. dort 14.11.77, als Zeuge (A 980).
München I 24|2 1903. Amtsanwalt.

*) Zul. 21|1412 (1903).

1643. **Schatz** Georg, led. Schmied von Paulushofen, A.-G. Beilngries, geb. dort 4.10.78, weg. Betrugs (B 812|02).
Rosenheim 23|2 1903. Amtsanwalt (Stadt).

1644. **Reisinger** Nikolaus, led. Taglöhner von Halsberg, im B. Z.-P.-Bl. 1903 Nr. 19 Ziffer 1297 weg. Betrugs zur Aufenthaltsermittelung ausgeschrieben, bedient sich auch des Namens Karl **Baumgartner** von St. Johann bei Elsendorf (III 408).
Landshut 25|2 1903. K. Staatsanwalt.

Widerrufe.

1898: 5620. 7147. 8846. **1899:** 10617. **1901:** 3824. 6475 13035.
1902: 1656. 3991. 5305. 6434. 7137. 7333. 7574. 8995. 9168. 9951. 10200. 10723. 11507. 11718. 11773. 11911. 12091.
1903: 196. 469. 558. 642. 789. 793. 830. 881. 926. 937. 1005. 1041. 1085. 1092. 1220. 1310. 1385. 1406. 1527.

Alphabetische Rekapitulation der Namen.

Angerer Hermann . 1638
Back Rosa 1614
Bauer Jakob . . . 1613
Baumgartner Johann Baptist 1615
Baumgartner Karl . 1644
Bäumer Albrecht . . 1616
Bälz Johann . . . 1617
Benzenstadler Marie . 1639
Brand Johann . . 1596
Brandmeier Wilhelm 1640
Braun Franz . . . 1618
Braun Friedrich . . 1567
Eisold Ernst . . . 1568
Engerer Franz . . . 1628
Fahrmeier Alois . . 1620
Fellermeier Johann . 1621
Fink Bernhard . . 1622
Frickel Adalbert . . 1569
Gerle Johann . . 1570
Gärtner Martin . . 1619
Grieshammer Babette 1623
Großschopf Eberhard Joseph 1593
Grunewald Paul . . 1641
Haag Joseph . . . 1626
Hall Magdalena . . 1586
Heil Johann . . . 1595
Höllenrainer Franz . 1571
Helmschrott Isidor . 1630
Holzmüller Joseph Karl 1631
Hußong Wilhelm . . 1573
Koch Therese . . . 1588
Lanzinger Vitus . . 1599
Leiß Ferdinand . . 1591
Lewinter Hermann (Hirsch) 1632
Lindner Julius Alfred 1574
Ludwig Alois . . . 1633
Maly Anton . . . 1575
Maisel Johann . . 1624
Müller Walburga . 1576
Münzinger Max . . 1584
Niedermeier Johann . 1578
Nürnberger Valentin 1625
Opel Ernst . . . 1603
Ostermaier Walburga 1577
Popp Johann . . 1572
Reisinger Nikolaus . 1644
Roidl Franz . . . 1587
Rohrmüller Anna . 1598
Rohrmüller Joseph . 1597
Rosenberger Elisabeth 1606
Schad Karl . . . 1642
Schatz Georg . . . 1643
Schenk Anna . . . 1629
Schößer Peter . . . 1608
Schlazenhaufer Anna 1579
Schmidt Johann . . 1634
Schmid Maria . . 1580
Schrödinger Anton . 1609
Schwab August . . 1581
Schwarz Rosina . . 1636
Stadler Johann . . 1635
Steiner Albert . . . 1610
Stepper Michael . . 1582
Stockmaier Joseph Ferdinand . . . 1583
Trainer Johann . . 1607
Vitzthum Heinrich . 1592
Vogl Elisabeth . . . 1600
Vogginger Andreas . 1611
Weber Franz . . . 1612
Weber Georg . . . 1585
Weigert Anna . . . 1604
Werr Gottfried . . 1589
Werner Maria . . 1627
Westermeyer Andreas . 1637
Wilthum Martin . . 1601
Winkler Heinrich . . 1594
Zins Karl 1590

Dr. Wild'sche Buchdruckerei (Gebr. Parcus) München.

Digitized by Google

№ 27. München, den 3. März 1903.

Bayer. Zentral-Polizei-Blatt.

Herausgegeben von der K. Polizei-Direktion München.

Unbekannter Verhafteter.

1645. Neben abgebildeter Mann, angeblich Rudolf **Kniebetsch**, Glaser u. Zinngießer, geb. angebl. 16.7.81 in Oberngell (?) Amt Wegscheid (?), welcher Ort ungarisch „Wasada" heißen soll (aber ebensowenig, wie ein Ort „Oberngell" in Ungarn existiert), Komitat Schonkrat (?, soll wohl „Csongrád" heißen), Ungarn, angeblich Sohn des Joseph Kniebetsch u. der Anna Willner (1,71 m, kräftig, schlank, schwärzliches struppiges Haar, dunkelbraune zusammengekniffene Augen, kleiner schwarzer Schnurrbart, schwulstige Lippen, starke Kieferknochen, altbayerischer Dialekt; unter dem angegebenen Namen seit 3.1.1903 zweimal bestraft) ist hier weg. Betrugs u. a. in Haft. (Vielleicht stammt der Unbekannte aus Oberngell, A.-G. Wegscheid in Niederbayern Anm. d. Red.) Sachdienliche Mitteilung zur Feststellung der Persönlichkeit erbeten (112).

Lindau 27/2 1903. Amtsanwalt (Stadt).

Haftbefehle. Die bezeichneten Personen sind an die verfolgenden Behörden — Militärarrestanten an die nächste Militärbehörde (Bezirks-Kommandos ausgeschlossen) — abzuliefern, wenn nicht ausdrücklich andere Bestimmung getroffen ist. Von der Festnahme ist die verfolgende Behörde unverzüglich zu verständigen. Personen, die von einem Orte außerhalb Bayerns nach Bayern zu verbringen sind, sind an die der bayerischen Landesgrenze zunächst gelegene Uebergangsstation zu verbringen.

1646. **Brandl** Josef, led. Steinbrecher von Grafenwiesen, A.-G. Kötzting, geb. dort 2.7.54, weg. Körperverl. u. a. auf Anord. des K. A.-G. Illertissen. Anfrage vor Zulieferung (64/98).

Illertissen 25/2 1903. Amtsanwalt.

1647. **Diehl** Georg, led. Eisenbahnarbeiter von Oberrad, Kr. Frankfurt a/Main, Rgb. Wiesbaden, geb. dort 9.3.80 (linker Arm steif) — H 110 —,

1648. **Dietrich** Benedikt, led. Zimmerer u. Handelsmann von Burgellern, A.-G. Scheßlitz, B.-A. Bamberg I, geb. dort 26.9.60 (1,71 m, schlank, graue Haare, graue Augen, spitze Nase, hohe Stirn, Zahnlücken, Vollbart, gesunde Gesichtsfarbe) — H 49 —, beide weg. Betrugs auf Anord. des K. A.-G. Nürnberg. Einl.-Ort: Nürnberg.

Nürnberg 25/2 1903. K. Staatsanwalt.

1649. **Glück** Felix, Dienstbube, geb. 22.5.86 in Grünbilling, Gde. Hochburg-Ach, Ger.-Bez. Wildshut, Bez.-H. Braunau a/Inn, Ob.-Oesterr., weg. Diebstahls auf Anord. des K. A.-G. Burghausen, wohin abzuliefern (154/02)

Altötting 25/2 1903. Amtsanwalt f. Burghausen.

1650. **Finsterwalder** Elisabeth, Wachszieh ersfrau von Kreuth, A.-G. Tegernsee, B.-A. Miesbach, geb. 29.6.78 in Gaißach, A.-G. Tölz, weg. Betrugs auf Anord. des K. A.-G. Tölz (146).

Bad Tölz 26/2 1903. Amtsanwalt.

1651. **Fries** Philipp, led. Schreiner u. Hausbursche von Frankeneck, A.-G. Neustadt a. d. Haardt, Pfalz (21 J., untermittelgroß, rundes blasses bartloses Gesicht, tritt mit dem linken Fuß stark einwärts; graue Mütze, dunkelbrauner Rock, dunkle Hose), weg. Unterschlagung. Einl.-Ort: A.-G.-Ges. Bruchsal. Von der Ablieferung wolle gleichzeitig die Gr. Staatsanwaltschaft Karlsruhe benachrichtigt werden (5839).

Bruchsal (Baden) 21/2 1903. Gr. Amtsgericht.

1652. **Carl** Michael Fortunatus, led. Maurer von Neuburg a/D., geb. 27.6.79, weg. schw. Diebstahls. Einl.-Ort: hies. Ges. am Anger (VIII 1055/02).

München I 26/2 1903. K. Unt.-Richter B.

1653. **Heinle** Joseph, led. Dienstknecht von Günzburg, geb. dort 17.11.58, weg. Hausfriedensbruchs u. a. (1825).

Friedberg 26/2 1903. Amtsanwalt.

Digitized by Google

1654. **Graßl** Anton, led. Spängler von Unterumbach, A.-G. Friedberg, geb. 8.6 78 in Günding, A.-G. Dachau, weg. Unterschlagung auf Anord. des K. A.-G. Rosenheim. Einl.-Ort: nächstes Gef. (B 124).
Traunstein 26|2 1903. K. Staatsanwalt.

1655. **Knogler** Joseph, led. Schlosser von Braunau, Oesterreich, geb. dort 14.2.81, weg. gef. Körperverl. auf Anord. des K. A.-G. Geisenfeld (64).
Pfaffenhofen 25|2 1903. Amtsanwalt f. Geisenfeld.

1656. **Liebhaber** Johann, led. Dienstknecht von Hirschfeld, A.-G. Ludwigsstadt, B.-A. Teuschnitz, geb. 4.10.70 in Haig. A.-G. Kronach, weg. Betrugs auf Anord. des K. A.-G. Ludwigsstadt. Einl.-Ort: hies. Ldg.-Gef. (C 41).
Bamberg 26|2 1903. K. Staatsanwalt.

1657. **Liegl** Jakob, led. Dienstknecht von Chamerau, A.-G. Kötzting, geb. 12.12.72 in München, weg. Betrugs i. R. auf Anord. des K. A.-G. Miesbach. Einl.-Ort: hies. Gef. an der Baaderstr. (D 723|02).
München II 26|2 1903. K. Staatsanwalt.

1658. **Maier** Moritz, led. Maurer von Schweinheim, A.-G. Aschaffenburg, geb. dort 2.12.75, weg gef. Körperverl. auf Anord. des K. A.-G. Aschaffenburg. Einl.-Ort: hies. Ldg.-Gef. (B 1081|02).
Aschaffenburg 25|2 1903 Amtsanwalt B.

1659. **Miller** Silvester, led. Dienstknecht von Tafertshofen, A.-G. Babenhausen, B.-A. Illertissen, geb. dort 28 12 84, weg. Betrugs auf Anord. des K. A.-G. Babenhausen, wohin abzuliefern (18).
Illertissen 26|2 1903. Amtsanwalt f. Babenhausen.

1660. **Mühlstraßer** Franziska, led. Dienstmagd von Bad Reichenhall, geb. dort 16.3 80, früher in Maxglan bei Salzburg bedienstet, weg. Verbr. d. Diebstahls, begangen durch Entwendung von Kleidungsstücken zum Nachteile ihrer Dienstgeberin Elise Brandl u. ihrer Mitbediensteten Helene Fellner in Salzburg. Hierher einzuliefern. (Bei Aufgreifung in Deutschland § 9 u. § 4 Ziff. 3 R.-Str.-G.-B. zu berücksichtigen. Anm. d. Red.) Vu 79|3|1.
Salzburg (Oesterreich) 24|2 1903. K. k. Landesgericht, Abt. V.

1661. **Paulik** Rudolf, led. Mühlbursche von Obermoldau, Ger.-Bez Winterberg, Bez.-H. Prachatitz, Böhmen, geb. dort 18.7.65, weg. Meineids auf Anord. des K. A.-G. Mallersdorf. Einl.-Ort: nächstes A.-G.-Gef. Drahtnachricht (III 2410).
Straubing 24|2 1903. K. Staatsanwalt.

1662. **Rieth** Johann Georg, Taglöhner von Mannheim (18 J., ungef. 1,65 m, schlank, blaß, schwarze Haare, schwarze Augen, stumpfe Nase, Narbe an der linken Halsseite, am linken Arm das Schlosserwappen eintätowiert; Schiffermütze, braune Joppe, helle Hose), weg. schweren Diebstahls. Drahtnachricht, vorläufig ohne Zulieferung (11575. D II 658).
Mannheim (Baden) 23|2 1903. Gr. Staatsanwalt.

1663. **Schöpf** Gottfried, getr. led. Handarbeiter, geb. 20.1.72 in Helmbrechts, A.-G. Münchberg, weg. Betrugs i. R. auf Anord. des K. A.-G. Hof. Einl.-Ort: hies. Ldg.-Gef. (A 81).
Hof 24|2 1903. K. Staatsanwalt.

1664. **Schmidt** Katharina, geb. Müller, Töpfersfrau von Lauf am Holz, A.-G. Nürnberg, geb. 1.10.65 in Roßhaupt, Ger.-Bez. Pfraumberg, Bez.-H. Tachau, Böhmen, weg. Diebstahls. Einl.-Ort: hies. A.-G. (5).
Tirschenreuth 17|2 1903. Amtsanwalt.

1665. **Schmid** Sebastian, led. Dienstknecht von Kühbach, A.-G. Freyung, im B. Z.-B.-Bl. 1901 Nr. 135 Ziffer 10571 weg. Diebstahls zur Verhaftung ausgeschrieben, führt vermutlich die Personalien „**Wagner** Joseph, geb. 22.1.74 in Piding" (A.-G. Reichenhall, B.-A. Berchtesgaden) — D 129 —.
Traunstein 25|2 1903. K. Staatsanwalt.

1666. **Thiel** Julius, led. Schlosser von Ornbau, A.-G. Herrieden, B.-A. Feuchtwangen, geb. 11.3.72 in Burheim, A.-G. Eichstätt, weg. Bedrohung u. a. auf Anord. des K. A.-G. München I (E 911).
München I 26|2 1903. Amtsanwalt.

1667. **Vandella** G*) (Name vermutlich falsch; ungef. 30 J., mittelgroß, untersetzt, glaublich Glatze, ziemlich starker blonder Schnurrbart; steifer Filzhut, hellbrauner oder grauer Ueberzieher oder Havelock, Handtasche; gibt sich fälschlich als Reisender der Firma Bernh. Strohmenger in St. Goar, preuß. Rheinprov., aus u. sucht Bestellungen auf sog. Gardinenschützer, wobei er Anzahlungen herausschwindelt), weg. Betrugs auf Anord. des K. A.-G. Garmisch. Einl.-Ort: nächstes A.-G.-Gef. (165).
Garmisch 25|2 1903. Amtsanwalt.

*) Zul. 9|590 (1903).

1668. **Blacha** Matthias, Kürschner von Mirotice, Bez.-H. Pisek, Böhmen, geb. dort 28 2 49, weg. Diebstahls auf Anord. des K. A.-G. Hersbruck (600|02).
Hersbruck 13|1 1903. Amtsanwalt.

1669. **Gerle** Johann*), led. Dienstknecht von Hiltensingen, A.-G. Schwabmünchen, geb. dort 7.5.63, weg Betrugs i. R. auf Anord. des K. A.-G. Buchloe, wohin abzuliefern (C 108).
Memmingen 26|2 1903. K. Staatsanwalt.

*) Zul. 26|1570 (1903).

1670. **Lacker** Georg, led. Schäfer von Katzenstein, Gde. Frickingen, O.-A. Neresheim, geb. dort 27.9.59, weg. Betrugs u. a. auf Anord. des K. A.-G. Wiesentheid (250).
Wiesentheid 17|2 1903. Amtsanwalt.

1671. **Möckel** Erhard, verw. Weber, geb. 10.11.49 in Schauenstein, A.-G. Naila, weg. Betrugs u. a. auf Anord. des K. A.-G. Hof (B 66|8).
Hof 24|2 1903. Amtsanwalt (Land).

1672. **Riehm** Heinrich Konrad, verh. Schirmflicker von Kippelbach, Kr. Gersfeld, Rgb. Cassel, geb. 12.8.68 in Neckarthailfingen, Württ. O.-A. Nürtingen, weg. Unterschlagung auf Anord. des K. A.-G. Kissingen (K 893|02).
Bad Kissingen 25|2 1903. Amtsanwalt.

1673. **Weber** Franz Xaver, led. Taglöhner, geb. 6.4.74 in Harbach, Gde. Anning, A.-G. Osterhofen, B.-A. Vilshofen, weg. Diebstahls auf Anord. des K. A.-G. Grafenau (788|02).
Grafenau 25|2 1903. Amtsanwalt.

1674. **Würnhier** Joseph, verh. Maler von Starnberg, geb. 2 3.70, weg. Diebstahls i. R. auf Anord. des K. A.-G. München II. Einl.-Ort: Gef. am Anger hier (IX 155).
München I 28|2 1903. K. Staatsanwalt.

Digitized by Google

1675. **Weinrich** Franz, 50 J., verh. Zigeuner von Niederfulz, Ger.-Bez. Zistersdorf, Bez.-H. Mistelbach, Niederösterr., u. dessen Ehefrau

1676. **Weinrich** Franziska, geb. Daniel, geb. 1861 in Hadersdorf am Kamp, Ger.-Bez. Langenlois, Bez.-H. Krems, Niederösterr., beide weg. Diebstahls auf Anord. des K. A.-G. Freyung. Einl.-Ort: nächstes A.-G. (45).

Wolfstein 26|2 1903. Amtsanw. f. Freyung.

1677. **Witte** Friedrich Max*), Kaufmann von Hannover (29 J., 1,75—1,80 m, schlank, längliches blasses Gesicht, schwarze Haare, hohe Stirn, dunkle Augenbrauen, gute Zähne, dunkler Bart, spitzes Kinn), weg Betrugs. Drahtnachricht, vorläufig ohne Zulieferung (4751. D 10).

Heidelberg (Baden) 19|2 1903.

Gr. Staatsanwalt.

*) Zul. 3|174 (1903).

1678. **Bechtel** Eduard, Friseurlehrling, geb. 3.2.86 in Heidelberg (1,60 m, schlank, längliches Gesicht, braune Haare, bartlos; weicher schwarzer Filzhut, weißer Stehkragen mit umgelegten Ecken, graue, bis oben zugeknöpft getragene Joppe mit Schleife am Rücken, dunkle Hose), weg. schweren Diebstahls Drahtnachricht, vorläufig ohne Zulieferung (5480. D 339).

Heidelberg (Baden) 26|2 1903.

Gr. Staatsanwalt.

Zum Strafvollzuge sind zu verhaften:

1679. **Hemberger** Joseph Sebastian, led. Maurer von Rimpar, A.-G. Würzburg, geb. 2.4.81; Urt v. 9.9.1902: weg. strafb. Eigennutzes 6 Wochen Gef. Einl.-Ort: nächstes Ldg.-Gef (299).

Würzburg 25|2 1903. K. Staatsanwalt.

1680. **Steger** Ignaz, verw. Kolporteur von Rottenburg a|Laaber, Niederbayern, geb. dort 6.2.50; Urt. v 30.4.1902: weg. Urkundenfälschung u. a. 6 Mte. Gef. Einl.-Ort: Gef.-Anst. Amberg (B 359|02).

München I 27|2 1903. K. Staatsanwalt.

Ausforschungen.

1681. **Sittlichkeitsverbrechen** wurde am 20.2.1903 vormitt. nach 10 Uhr an der Distriktsstraße von Kohlstatt nach Söllhuben (südlich des Sims-See's), A.-G. Rosenheim, von einem Unbekannten (ungef. 26—28 J., dunkelblondes Schnurrbärtchen; grüner Hut, abgetragene grünliche Kleidung) an der sechsjährigen Babette Beiel verübt Festnahme Verdächtiger (B 203).

Traunstein 27|2 1903. K. Staatsanwalt.

1682. **(Einmietdiebin.)** Unbekannte, angeblich Sybil (Sibylla?) **Bennet** (ungef. 50 J., 1,55—1,60 m, schmale Gestalt, mageres Gesicht, graue Haare, braune Augen, verzogener Mund, spricht außer deutsch wohl auch französisch u. englisch; steifer kleiner Filzhut mit Federn u. Bandschlips, dunkler Umhang, schwarzseidenes Kleid mit vorn eingenähten weißen Spitzen; Regenschirm mit Silbergriff, kleine Handtasche) hat sich in Heidelberg in einer Pension eingemietet u. entfernte sich nach zwei Tagen unter Mitnahme einer 20 cm langen u. 10 cm hohen Metall-Kassette, welche 160—200 ℳ Bargeld, Gothaer Feuerversicherungspapiere, 1 Taler (Segen des Bergbaues) u. 1 Patentschlüssel mit der Aufschrift: „Hopps & Co. lever auf Schlopp" enthielt. Festnahme u. Drahtnachricht erbeten (5212. D 337).

Heidelberg (Baden) 25|2 1903.

Gr. Staatsanwalt.

1683. **Jagdgewehr** (Lefaucheux, doppelläufig, glatter Kolbenhals, Riegel etwas umgebogen u. rostig, Riemen oben mit neuer Schnalle mit rotem Lederbändchen versehen u. am Kolben mit Holzschraube befestigt) wurde anfangs Februar 1903 in Schwanfeld, A.-G. Werneck, B.-A. Schweinfurt, entwendet (B 136).

Schweinfurt 25|2 1903. K. Staatsanwalt.

1684. **(Gestohlener Hund.)** Pudel (männlich, 7 jährig, 50 cm groß, ganz weißes Haar, halb geschoren, schwarze Schnauze; gut dressiert, macht Kunststücke, geht auf den Namen „Lump"; braunes Lederhalsband mit weißen Messingknöpfchen, Hundezeichen Nr. 22628 vom Jahre 1902, Wert 150 ℳ) wurde am 15.1.1903 in Würzburg gestohlen (C 159).

Würzburg 27|2 1903. K. Staatsanwalt.

1685. **Gestohlen** wurden am 21.2.1903 dem Sensen-Schmied Aloys Hornsteiner in Jenbach (Tirol, Unterinntal) 1 Note zu 30 u. 3 Noten zu 10 Kronen (hievon eine Note an einer Ecke stark beschmutzt) Verdächtig ein bettelnder, in der Richtung gegen Achenkirch flüchtig gegangener, Handwerksbursche: 17—20 J., mittelgroß, schmächtig, bartlos, rundes blasses Gesicht; runder kleiner schwarzer Filzhut, dunkler Rock (an welchem außen seitwärts die Tasche zerrissen ist) dunkle Weste u. Hose (U 80|3|1).

Schwaz (Tirol) 26|2 1903.

K. K. Bezirksgericht.

1686. **Gestohlen** wurde am 17.1.1903 abends im Gasthof zur Sonne in Hindelang bei Sonthofen: 1 gold. Uhrkette mit gold. Medaillon (enthaltend die Photographien der Eltern des Eigentümers) i. Wert von 170 ℳ. Verdächtig: ein angebl. Georg **Punzelt** oder **Bunzelt**, Bäcker von Tschun (?) in Böhmen (ungef. 22 J., 1,60—1,65 m, blond, bartlos; abgetragene helle Kleidung) u. ein angebl. Heinrich **Wagner**, Ausgeber von Erlangen (ungef. 22 J., 1,60 m, schwarze Haare, Anflug von schwarzem Schnurrbart; dunkler Anzug; hat sich mit einem Militärpaß legitimiert) — 92 —.

Kempten 24|2 1903 K. Staatsanwalt.

1687. **Fahrrad** (Polizei-Nr. 13193, Halbrenner, gebogene Lenkstange mit Korkgriffen, schwarze Felgen, vernickelte Speichen, Fußbremse, Vorderrad-Laufmantel schadhaft) wurde am 20.2.1903 in Karlsruhe gestohlen (11090. D 650).

Karlsruhe (Baden) 24|2 1903.

Gr. Staatsanwalt.

1688. **Fahrrad** „Mars" (schwarzer Rahmen, abwärts gebogene Lenkstange, große Uebersetzung, Laufglocke) wurde am 22.2.1903 in Bamberg gestohlen (B 156).

Bamberg 23|2 1903. K. Staatsanwalt.

1689. **Eigl** Anton*), led. Gärtner — gibt sich auch als Hausmeister aus — von Plattling, A.-G. Deggendorf, geb. 31.3.59, zieht arbeitslos herum u erschwindelt gewohnheitsmäßig Reiseunterstützungen u. s. w. Ersatz wird verweigert.

Plattling 23|2 1903. Armenpflegschaftsrat.

*) Zul. 19|1272 (1903).

Digitized by Google

Um Ermittlung und Bekanntgabe des Aufenthalts nachbezeichneter Personen wird ersucht:

1690. **Brunner** Christoph, led. Schreiner, geb. 2.9.78 in Hersbruck, weg. Bedrohung u. a. (7).
Neustadt a/Aisch 25/2 1903. Amtsanwalt f. Markt Erlbach.

1691. **Gartlan** Johanna, led. Zigeunerin, als Zeugin. Dieselbe ist aufzufordern, ihren Aufenthalt anher anzuzeigen. Nachricht erbeten (Wlds 33).
Waldsee (Württ.) 25/2 1903. K. Amtsanwalt.

1692. **Gehringer** Franz, led. Gipser von Weilheim, Bad. A.-G Waldshut, geb. dort 28.1.79, weg. Betrugs (B 311).
Kempten 25/2 1903. Amtsanwalt (Stadt).

1693. **Gerull** Selma, getr. leb. Kellnersfrau, geb. 19.3.76 in Warmbrunn, Kr. Hirschberg, Rgb. Liegnitz, als Zeugin (C 1012/02).
Regensburg 24/2 1903. K. Staatsanwalt.

1694. **Herbert** Walburga*), geb. Meder, verw. Konzertunternehmerin von Hausen, B.-A. Karlstadt, geb. 17.6.60 in Würzburg (führt vermutlich auch den Namen „Marie **Ulrich**"), weg. Betrugs (C 38).
Regensburg 21/2 1903. K. Staatsanwalt.
*) Zul. 11/713 (1903).

1695. **Jäger** Maria, led. Prostituierte von Pleinting, A.-G. Vilshofen, geb. dort 19.3.76, als Zeugin (XII 830).
München I 26/2 1903. K. Staatsanwalt.

1696. **Kaiser** Emil Gustav, led. Bäcker von Blumenrod, A.-G. Neustadt, Sachs.-Cob.-Gotha, als Zeuge (A 554/02).
Traunstein 26/2 1903. K. Staatsanwalt.

1697. **Meister** Katharina, geb. Schmidt, Taglöhnersfrau, geb. 27.10.80 in Bamberg, als Zeugin (B 150/02).
Nürnberg 25/2 1903. Amtsanwalt (Stadt).

1698. **Bernrieder** Kreszenz, led. Haushälterin von Oberpframmern, A.-G. Ebersberg, geb 11.11.74 in Esterndorf, A.-G. Ebersberg, weg. Diebstahls (XIII 74);

1699. **Burger** Karl, led. Buchhalter von München, geb. dort 9.7.(10.6.)77, weg. Untreue (III 40).
München I 27/2 1903 K. Staatsanwalt.

1700. **Engelhardt** Friedrich, led. Flaschner von Fürth, als Zeuge.
Fürth 27/2 1903. K. Unt.-Richter.

1701. **Seidenhofer** Ludwig, led. Taglöhner von Passau, geb. 15.8.75, weg. gef Körperverl. u. a.
Passau 27/2 1903. Amtsanwalt (Stadt).

☞ **(Ausweisung.)** 1702. 1. Der Bärenführer Marinko **Jovanovic**, 30 J., mit seiner Ehefrau Anna **Jovanovic**, 29 J, seinen Kindern Gustav, Peter u. Helene, sowie seiner Mutter Ilinka **Jovanovic**, 75 J.,

2. Der Bärenführer Konstantin **Golubovic**, 33 J., mit seiner Ehefrau Maria **Golubovic**, 24 J., sämtliche zuständig nach Vočin, Bez Slatina, Komitat Virovitica (Veröcze), Kroatien-Slavonien, wurden durch Entschließung des K. Staatsministeriums des Innern vom 26/2 1903 Nr. 4592 auf Grund des Art. 44 Abs. 2 des Heimatgesetzes aus Rücksicht auf die öffentliche Wohlfahrt aus dem Königreiche Bayern ausgewiesen.
München 28/2 1903. K. Polizei-Direktion.

Widerrufe.

1891: 4265—4276 (incl.).
1898: 10580.
1900: 6438. 7619. 8746.
1901: 85 1056. 1704. 8655. 8928. 11594. 12317.
1902: 231. 4676. 4794. 5650. 5818 6205. 7856. 8221. 8901. 8979. 9579. 9858. 9933. 9972. 10229. 10697. 11306. 11329 11425. 11553. 11642. 11725. 11843. 11844. 11912. 11917. 11977. 12155. 12236. 12674. 12780. 12788. 12873.
1903: 157. 208. 219. 226. 353. 362. 378. 425. 438. 449. 458. 459. 570. 620. 648. 686. 702. 801. 802. 851. 854. 877. 931. 935. 958. 972. 1011. 1020 1044. 1063. 1093. 1096. 1105. 1156. 1160. 1166. 1221. 1247. 1362 1375. 1453. 1460. 1504. 1522.

Alphabetische Rekapitulation der Namen.

Bechtel Eduard . . 1678
Bennet Sybil (Sibylla) 1682
Bernrieder Kreszenz . 1698
Blacha Matthias . . 1668
Brandl Joseph . . 1646
Brunner Christoph . 1690
Bunzelt Georg . . . 1686
Burger Karl . . . 1699
Diehl Georg . . . 1647
Dietrich Benedikt . . 1648
Engelhardt Friedrich . 1700
Finsterwalder Elisab. 1650
Frieß Philipp . . . 1651
Gartlan Johanna . 1691
Gehringer Franz . . 1692
Gerle Johann . . . 1669
Gerull Selma . . . 1693
Glück Felix . . . 1649
Golubovic Konstantin 1702
„ Maria . . 1702
Graßl Anton . . . 1654
Heinle Joseph . . 1653
Hemberger Jos. Seb. 1679
Herbert Walburga . 1694
Jäger Maria . . 1695
Jovanovic Anna . . 1702
„ Gustav . 1702
„ Helene . . 1702
„ Ilinka . . 1702
„ Marinko . 1702
„ Peter . . 1702
(K)Carl Mich. Fortun. 1652
Kaiser Emil Gustav . 1696
Kniebetsch Rudolf . 1645
Knogler Joseph . . 1655
Lacker Georg . . . 1670
Liebhaber Johann . 1656
Liegl Jakob . . . 1657
Maier Moritz . . . 1658
Meister Katharina . 1697
Möckel Erhard . . 1671
Miller Silvester . . 1659
Mühlstraßer Franziska 1660
Paulik Rudolf . . 1661
Punzelt Georg . . . 1686
Rehm Heinr. Konrad 1672
Rieth Joh Georg . 1662
Schöpf Gottfried . . 1663
Schmidt Katharina . 1664
Schmid Sebastian . 1665
Seidenhofer Ludwig . 1701
Sigl Anton . . . 1689
Steger Ignatz . . . 1680
Thiel Julius . . . 1666
Ulrich Marie . . . 1694
Vandella G. . . . 1667
Wagner Heinrich . . 1686
Wagner Joseph . . 1665
Weber Franz Xaver . 1673
Weinrich Franz . . 1675
„ Franziska . 1676
Würnbier Joseph . 1674
Witte Friedrich Max . 1677

Dr. Wild'sche Buchdruckerei (Gebr. Parcus) München.

Digitized by Google

№ 28. München, den 5. März 1903.

Bayer. Zentral-Polizei-Blatt.

Herausgegeben von der K. Polizei-Direktion München.

Haftbefehle. Die bezeichneten Personen sind an die verfolgenden Behörden — Militärarrestanten an die nächste Militärbehörde (Bezirks-Kommandos ausgeschlossen) — abzuliefern, wenn nicht ausdrücklich andere Bestimmung getroffen ist. Von der Festnahme ist die verfolgende Behörde unverzüglich zu verständigen. Personen, die von einem Orte außerhalb Bayerns nach Bayern zu verbringen sind, sind an die der bayerischen Landesgrenze zunächst gelegene Uebergangsstation zu verbringen.

1703. **Bauernschmitt** Margareta, led. Magd, geb. 6.9.84 in Wernsdorf, A.-G. Bamberg II, weg. Betrugs auf Anord. des K. A.-G. Bamberg II (229).
Bamberg 28/2 1903. Amtsanwalt II A.

1704. **Bergbauer** Maria, led. Dienstmagd von Scheibelsried, Gde. Konzell, A.-G. Mitterfels, B.-A. Bogen, geb. dort 3.10.64, weg. Diebstahls i. R. auf Anord. des K. A.-G. Mühldorf (D 122);

1705. **Roßmüller** Anton, led. Dienstknecht von Weiding, A.-G. Oberviechtach, geb. dort 13.6.70, weg. Körperverl auf Anord. des K. A.-G. Wasserburg (D 29). Einl.-Ort f. beide: nächstes Ges.
Traunstein 27/2 1903. K. Staatsanwalt.

1706. **Feuer** Nute Simon, Bilderreisender von Bohorodczany, Galizien, geb. dort 1871, weg. Urkundenfälschung u. Betrugs auf Anord des K. A.-G. Würzburg. Einl.-Ort: nächstes Ger.-Ges. (C 164).
Würzburg 27/2 1903. K. Staatsanwalt.

1707. **Fischer** Paul Max, 17 J., Zimmermann von Leipzig-Gohlis, A.-H Leipzig, weg. Sachbeschädigung. Drahtnachricht, vorläufig ohne Zulieferung (5062).
Rastatt (Baden) 26/2 1903. Gr. Amtsgericht.

1708. **Hofer** Joseph, led. Brauer von Niederhausen, A.-G. Landau a/Isar, geb. 27.4.76, weg. Körperverl. (1005/01);

1709. **Jarbecki** Julius, led. Kutscher von Wartenburg, Rgb. Königsberg, Ostpreußen, geb. 30.5.73, weg. Hausfriedensbruchs (1684/02), beide auf Anord. des K. A.-G. Bamberg I. Einl.-Ort: hies. Ldg.-Ges.
Bamberg I 26/2 1903. Amtsanwalt.

1710. **Kraus** Michael, led. Schafknecht, geb. 9.8.81 in Kairlindach, A.-G. Herzogenaurach, B.-A. Höchstadt a/Aisch,

1711. **Schmidt** Friedrich, verh. Schafknecht, geb. 21.5.73 in Lichtenstein, A.-G. Ebern, beide weg. Diebstahls auf Anord. des K. A.-G. Gerolzhofen (B 110);

1712. **Thomas** Joseph, led. Dienstknecht von Herlheim, A.-G. Gerolzhofen, geb. dort 19.3.55, weg. Verbr. des Diebstahls auf Anord. des K. A.-G. Haßfurt (C 98. 116. 117). Einl.-Ort f. sämtliche: nächstes Ger.-Ges.
Schweinfurt 26/2 1903. K. Staatsanwalt.

1713. **Meyer** Johann, led. Taglöhner, geb. 2.6.61 in Bamberg, weg. Diebstahls auf Anord. des K. A.-G. Bayreuth.
Bayreuth 28/2 1903. Amtsanwalt (Stadt).

1714. **Nabicht** Franz, Reisender, geb. 1855 in Kaschau (Kassa), Komitat Abauj-Torna, Ungarn, weg. Betrugs auf Anord. des K. A.-G. Aschaffenburg. Einl.-Ort: hies. Ldg.-Ges. (B 132/98).
Aschaffenburg 23/2 1903. Amtsanwalt B.

1715. **Pausch** Max, led. Maurer von Heidelberg, geb. dort 5.8.80, weg. Unterschlagung auf Anord. des K. A.-G. Lichtenfels (800).
Lichtenfels 27/2 1903. Amtsanwalt.

1716. **Rauf** Johann, Schreiner von Cham, geb. 16.8.81, weg. Diebstahls u. Hehlerei (XIV 123);

1717. **Schwarz** Rosina*), led. Kellnerin von Straubing, geb. dort 15.4.79, weg. Unterschlagung (XII 183);

1718. **Weidenthaler** Johann, led. Taglöhner von Passau, geb. 6.10.64, weg. Diebstahls (IX 117), sämtliche auf Anord. des K. A.-G. München I. Einl.-Ort: Ges. an der Gruftstr. hier;

1719. **Frohnwieser** Katharina, led. Dienstmagd von Kübbach, A.-G Aichach, geb. dort 19.3.78, weg. Diebstahls i. R. auf Anord. des K. Ldg. München I. Einl.-Ort: hies. Ges. am Anger (II 63).
München I 2/3 1903. K. Staatsanwalt.

*) Zul. 26/1636 (1903).

1720. **Saxinger** Johann*), led. Taglöhner, geb. 24.6.42 in Kirchdorf i. Wald, A.-G. Regen, weg. Unterschlagung auf Anord. des K. A.-G. Wasserburg. Einl.-Ort: nächstes A.-G. (417/02).
Wasserburg 28/2 1903. Amtsanwalt.

*) Zul. 109/8569 (1902).

1721. **Schler** Richard*), led. Taglöhner von Haidenhof, A.-G. Passau, geb. 15.2.80 in Passau, weg. Beleidigung auf Anord. des K. A.-G. Passau (B 910/02).
Passau 28/2 1903. Amtsanwalt B.

*) Zul. 117/9195 (1902).

1722. **Sollinger** Joseph*), led. Schlosser von Unterpfaffenhofen, A.-G. Bruck, geb. dort 19.4.76, weg. Betrugs u. a. auf Anord. des K. A.-G. Pfaffenhofen (111).
Pfaffenhofen 28/2 1903. Amtsanwalt.

*) Zul. 4/264 (1903).

1723. **Vogl** Franz Georg, led. Kaufmann von Teisnach, A.-G. Viechtach, geb. 16.6.84 in Maierhof, A.-G. Passau, weg. Betrugs u. a. auf Anord. des K. A.-G. Passau. Einl.-Ort: nächstes Ger.-Ges. (D 47).
Passau 26/2 1903. K. Staatsanwalt.

Digitized by Google

1724. **Strohmeier** Ludwig, led. Taglöhner von Deggendorf, geb. dort 25.8.85, weg. Diebstahls auf Anord. des K. A.-G. Augsburg (745).
Augsburg 28|2 1903. Amtsanwalt (Stadt).

1725. **Westermeier** Thomas, led. Schuhmacher von München, geb. 22.8.64 (befindet sich in Begleitung seiner Dirne Rosina **Ilgmeier***), weg. Zuhälterei auf Anord. des K. A.-G. München I. Einl.-Ort: Gef. am Anger hier (IX 142).
München I 28|2 1903. K. Staatsanwalt.

*) Siehe Ziffer 1781 dieser Nummer.

1726. **Wiendl** Sebastian, led. Taglöhner von St. Martin, Ger.-Bez. Lofer, Bez.-H. Zell am See, geb. dort 29.5.69, weg. Betrugs auf Anord. des K. A.-G. Traunstein (B 57).
Traunstein 27|2 1903. Amtsanwalt (Stadt).

1727. **Fleischmann** Christian, gesch. Taglöhner von Nürnberg, geb. dort 27.2.59, weg. Betrugs u. a. auf Anord. des K. A.-G. Nürnberg. Einl.-Ort: Nürnberg (H 145).
Nürnberg 28|2 1903. K. Staatsanwalt.

1728. **Hecher** Ottilie*), led. Dienstmagd von Tödtenried, A.-G. Aichach, geb. dort 27.4.82, weg. Diebstahls auf Anord. des K. A.-G. Augsburg. Einl.-Ort: nächstes A.-G.-Ges. (E 73).
Augsburg 2|3 1903. K. Staatsanwalt.

*) Zul. 16|1072 (1903).

1729. **Schleck** Michael*), verh. Kaufmann von Homburg, Pfalz, geb. dort 22.4.61, weg. Urkundenfälschung u. Betrugs auf Anord. des K. A.-G. Memmingen. Einl.-Ort: hies. Ldg.-Ges. (A 27).
Memmingen 2|3 1903. K. Staatsanwalt.

*) Zul. 17|1133 (1903).

1730. **Hummel** Katharina, led. Dienstmagd von Geisenried, A.-G. Oberdorf, geb. 24.2.82 in Bernbeuern, A.-G. Schongau, weg. Betrugs u. a. auf Anord. des K. A.-G. M.-Oberdorf. Einl.-Ort: hies. Ldg.-Ges. (C 117).
Kempten 27|2 1903. K. Staatsanwalt.

1731. **Opel** Christian Ernst*), led. Taglöhner von Lauenstein, A.-G. Ludwigsstadt, B.-A. Teuschnitz, geb. dort 31.5.59, weg. Betrugs auf Anord. des K. A.-G. Nordhalben. Einl.-Ort: hies. Ldg.-Ges. (C 83).
Bamberg 28|2 1903. K. Staatsanwalt.

*) Zul. 26|1603 (1903).

1732. **Kahl** Georg, led. Seiler von Kitzingen, geb. dort 28.8.63, weg. Betrugs (28);

1733. **Roos** Anton, led. Schafknecht von Marktheidenfeld, geb. dort 10.4.43, weg. Diebstahlsversuchs (25), beide auf Anord. des K. A.-G. Wiesentheid.
Wiesentheid 27|2 1903. Amtsanwalt.

1734. **Schmidt** Johann Georg, Dienstknecht von Raubenheim, A.-G. Windsheim, B.-A. Uffenheim, geb. 31.3.73 in Rüdisbronn, A.-G. Windsheim (mittelgroß, mager, bartlos, dunkelblonde Haare; grüner Hut, grüner Anzug), weg. Unterschlagung auf Anord. des K. A.-G. Ochsenfurt. Einl.-Ort: nächstes Ger.-Ges. (D 155).
Würzburg 28|2 1903. K. Staatsanwalt.

Zum Strafvollzuge sind zu verhaften:

1735. **Böckler** Theodor, geb. 9.11.77 in Unterheßbach, A.-G. Ansbach,

1736. **Pauckner** Georg Leonhard, geb. 29.9.77 in Neuendettelsau, A.-G. Heilsbronn,

1737. **Fleischmann** Gustav Adolf, geb. 19.1.77 in Schopfloch,

1738. **Strickstrock** Johann Leonhard, geb. 15.9.77 in Neuses, A.-G. Herrieden, B.-A. Feuchtwangen,

1739. **Seidelmann** Johann Leonhard, geb. 6.8.77 in Bergel, A.-G. Windsheim,

1740. **Schwarzländer** Christian Georg, geb. 27.7.77 in Obermichelbach,

1741. **Grimm** Friedrich Adolf, geb. 20.10.77 in Schopfloch,

1742. **Krauß** Johann Friedrich Valentin gen. Karl geb. 19.7.78 in Hall (Württemberg),

1743. **Diestler** Gottlieb, geb. 25.9.78 in Ansbach,

1744. **Hetzel** Friedrich Wilhelm Heinrich, geb. 20.8.78 in Ansbach,

1745. **Potzel** Johann, geb. 12.2.78 in Ansbach,

1746. **Weinthaler** Franz Xaver, geb 31.10.78 in Dinkelsbühl,

1747. **Berner** Ludwig, geb. 16.9.78 in Aurach,

1748. **Lang** Ernst, geb. 10.9.78 in Feuchtwangen,

1749. **Böckler** Karl August, geb. 4.2.78 in Haundorf,

1750. **Steinbauer** Wilh., geb. 27.7.78 in Herrieden,

1751. **Strauß** Joseph, geb. 16.6.78 in Weinberg,

1752. **Limon** Ludwig Georg, geb. 16.6.78 in Wiesethbruck,

1753. **Ruch** Joh. Georg, geb. 12.9.78 in Wustendorf, Gde. Bruckberg,

1754. **Schmetzer** Johann Ludwig, geb. 24.1.78 in Rothenburg o|T.,

1755. **Triffthäuser** Leonhard Johann, geb. 14.5.77 in Rothenburg o|T.,

1756. **Herrschner** Johann Georg, geb. 28.3.78 in Rothenburg o|T.,

1757 **Zeltner** Johann Christian, geb. 17.5.78 in Bergel, A.-G. Windsheim,

1758. **Mark** Johann Kaspar, geb. 19.8.78 in Hemmersheim, A.-G. Uffenheim,

1759. **Angel** Johann Jakob, geb. 6.5.78 in Obertief, A.-G. Windsheim,

1760. **Limberger** Johann Adam, geb. 4.3.78 in Wiebelsheim, A.-G. Uffenheim,

1761. **Samson** Johann Karl, geb. 28.5.78 in Gunzenhausen,

1762. **Höhenberger** Joh. Friedrich, geb. 4.3.78 in Dittenheim, A.-G. Heidenheim, B.-A. Gunzenhausen.

Urt. v. 30.5.1902: weg. je eines Vergehens der Verletzung der Wehrpflicht je 1 Monat Gef., abwendbar durch Erlag von je 300 ℳ Geldstrafe.
Ansbach 21|2 1903. K. Staatsanwalt.

Ausforschungen.

1763. **(Opferstockdiebstahl.)** In der Nacht zum 27.2.1903 wurde in der Kirche zu Balgheim, A.-G. Nördlingen, der Opferstock erbrochen und dessen Inhalt, bestehend aus 7 bis 8 ℳ in Nickel- und Kupfermünzen und zwei Einmarkstücken, entwendet. Verdächtig zwei Handwerksburschen, der eine: ungef. 25 J., mittelgroß, kräftig gebaut, schwarzes Schnurrbärtchen, unrasiertes Gesicht; ringsum heruntergedrückte, ganz helle Schirmmütze, heller Anzug, abgetragene Lederhalbschuhe, fast neuer grüner Ruck-

Digitized by Google

sack, der andere: ungef. 20 J., nicht besonders groß, ohne Schnurrbart, unrasiertes Gesicht; heruntergedrückte dunkle Mütze, brauner Anzug, Lederhalbschuhe (A 191).
Neuburg a/D. 28/2 1903. K. Staatsanwalt.

1764. **(Einmiet-Schwindlerin.)** Unbekannte, welche sich fälschlich Therese **Lipp**, Krämereibesitzerin von Diessen, nannte (ungef. 30 J., mittelgroß, mageres blasses Gesicht mit Sommersprossen, gekräuselte, schwarze Haare; brauner Hut mit weißem Schleier, weiße Feder-Boa mit schwarzen Tupfen, braune Jacke, schwarzer Rock), mietete sich am 15.2.1903 in einem Gasthof zu Oberammergau ein und entfernte sich heimlich in der Nacht zum 18.2.1903, ohne ihre Schuld zu bezahlen. Festnahme, Drahtnachricht (175).
Garmisch 28/2 1903. Amtsanwalt.

1765. **Betrug** wurde am 26.1.1903 in Erbach, Württ. O.-A. Ulm, verübt von 2 Männern, von welchen der eine (ungef. 30 J., bleich, blonde Haare, tiefliegende Augen, Anflug von blondem Schnurrbart; weicher schwarzer Filzhut, dunkelbrauner Havelock, dunkler Anzug), sich fälschlich als Bruder des verstorbenen Metzgers **Baumann** in Ulm, der andere (anfangs der 30er J., mittelgroß, bleich, schwarze Haare, Anflug von Schnurrbart; schwarzer Ueberzieher, etwas abgetragener, schwarzer Anzug) sich für einen Reisenden **Woll** von Ulm ausgab. Möglicherweise kommen als Täter in Betracht: **Würdel** David, 30 J., Metzger von Ulm, und **Wagner** Wilhelm, Metzger und Viehhändler von Rechbergshausen, Württ. A.-G. Göppingen (488).
Ulm (Württ.) 28/2 1903. K. Staatsanwalt.

1766. **(Zechpreller.)** Unbekannter, angebl. M. **Lanz**, Klavierstimmer von Stuttgart, oder **Kraft**, Klaviermacher von Stuttgart (ungef. 35 J., über mittelgroß, schwarze Haare, ziemlich starker schwarzer Schnurrbart; weicher, schwarzer Filzhut, abgetragener grünlichgrauer Herbstüberzieher) ist wegen in Ulm verübter Zechprellerei festzunehmen (602).
Ulm (Württ.) 28/2 1903. K. Staatsanwalt.

Um Ermittlung und Bekanntgabe des Aufenthalts nachbezeichneter Personen wird ersucht:

1767. **Gabel** Johannes, led. Dienstknecht von Herxheim am Berg, A.-G. Dürkheim, B.-A. Neustadt a/Hdt., geb. dort 20.7.81, weg. Diebstahls (3357/02);

1768. **Wiß** Ludwig*), led. Bäcker von Ramberg, B.-A. Bergzabern, geb. dort 26.3.70, weg. Körperverl. (3391/02).
Frankenthal 26/2 1903. Amtsanwalt.

*) Zul. 156/12145 (1902).

1769. **Sommer** Jakob, verh. Taglöhner, geb. 8.7.48 in Mötzing, A.-G. Regensburg II, weg. falscher Anschuldigung (II 122).
Straubing 26/2 1903. K. Staatsanwalt.

1770. **Wunderle** Lorenz, led. Geschäftsreisender von Pflugdorf, A.-G. Landsberg, geb. dort 29.7.66, weg. Diebstahls (B 169).
Kempten 24/2 1903. K. Staatsanwalt.

1771. **Paule** Adolf, led. Steindrucker, geb. 25.3.83 in Kaufbeuren, weg. Betrugs (15150 A I 52).
Mannheim (Baden) 26/2 1903. Amtsanwalt.

1772. **Kögl** Mathilde, led. Prostituierte von München, geb. 30.4.73, als Zeugin (VI 20);

1773. **Sander** Anna Berta Selma, led. Näherin von Berlin, geb. 20.3.76 in Klein-Klotzenau, Kr. Lüben, Rgb. Liegnitz, weg. Unterschlagung (XI 155).
München I 27/2 1903. K. Staatsanwalt.

1774. **Abt** Andreas, Taglöhner, geb. 18.1.79 in Königsbrunn, A.-G. Schwabmünchen, weg. Unterschlagung zweier Manschettenknöpfe (464).
Ulm (Württ.) 28/2 1903. K. Staatsanwalt.

1775. **Eggert** Anna, verh. Fabrikarbeiterin von Lechhausen, A.-G. Friedberg, geb. 1.9.64 in Lauingen, B.-A. Dillingen,

1776. **Eggert** Maria, led. Fabrikarbeiterin von Lechhausen, A.-G. Friedberg, geb. 13.6.86 in Oberhausen, A.-G. Augsburg, beide als Zeuginnen (B 115).
Kempten 27/2 1903. K. Staatsanwalt.

1777. **Heil** Karl*), led. Glasbläser von Heinzenhausen, A.-G. Lauterecken, B.-A. Kusel, geb. dort 28.10.73, weg. Diebstahls (321).
Frankenthal 27/2 1903. Amtsanwalt.

*) Zul. 129/10142 (1901).

1778. **Eichinger** Joseph, led. Maurer von Dachau, geb. dort 21.2.78, weg. Beleidigung u. a. (A 883).
München I 1/3 1903. Amtsanwalt.

1779. **Hartmann** Johann, verw. Taglöhner von Rückholz, A.-G. Füssen, geb. dort 2.2.56, weg. Diebstahls (4540);

1780. **Schick** Kreszenz*), led. Fabrikarbeiterin von Crailsheim, Württ, geb. 28.10.77 in Baltringen, Württ. O.-A. Laupheim, weg. Unterschlagung (492).
Augsburg 28/2 1903. Amtsanwalt (Stadt).

*) Zul. 142/11342 (1902).

1781. **Ilgmeier** Rosina*), 32 J., led. Kellnerin von Arrach, A.-G. Kötzting, als Zeugin (IX 142).
München I 28/2 1903. K. Staatsanwalt.

*) Siehe Ziffer 1725 dieser Nummer.

1782. **Kiendl** Joseph, led. Bäcker von Pfatter, A.-G. Regensburg II, geb. dort 19.3.84, weg. Betrugs (70).
Starnberg 28/2 1903. Amtsanwalt.

1783. **Kunert** Andreas, auch **Fischer** genannt, led. Taglöhner von Paulusbrunn, Bez.-H. Tachau, Böhmen, geb. 26.2.63 in Neuwindischgrätz, Gde. Paulusbrunn, weg. Diebstahls u. a. (48).
Tirschenreuth 27/2 1903. Amtsanwalt.

1784. **Nehr** Gottlieb, Bildhauer, geb. 25.11.80 in Dürrwangen (1,70 m, schmale Gestalt, dunkelblonde Haare, finsterer Blick, kleines dunkles Schnurrbärtchen; bräunlicher Anzug), weg. Betrugs. Drahtnachricht (5493 D 1125).
Heidelberg (Baden) 27/2 1903. Gr. Staatsanwaltschaft.

1785. **Obermeier** Therese, led. Fabrikarbeiterin von Weiding, A.-G. Oberviechtach, geb. 31.12.84 in Regenstauf, B.-A. Stadtamhof, weg. Betrugs (F 852).
München I 28/2 1903. Amtsanwalt.

1786. **Trost** Johann, verh. Schausteller von Pirmasens, geb. dort 25.9.76, weg. Veranstaltung von Verlosung (A 134).
Zweibrücken 27/2 1903. K. Staatsanwalt.

1787. **Waltner** Leopold, verh. Pensionspächter, zul. in Reichenhall, weg. Pfandbruchs (A 542/02).
Traunstein 28/2 1903. K. Staatsanwalt.

1788. **Wunderle** Elise, led. Näherin von Burghagel, A.-G. Lauingen, B.-A. Dillingen, geb. dort 9.11.74, weg. Diebstahls (B. U.-B. 4).
München I 28/2 1903. K. Staatsanwalt.
1789. **Schmid** Georg, led. Spängler von Oberdorf, Württ., geb. dort 14.1.72, als Zeuge (C 922/02).
München II 27/2 1903. K. Staatsanwalt.
1790. **Paulus** Karl, led. Bräuer von Neuburg v/W., geb. 14.11.72, weg. Diebstahls.
Landau a/Isar 2/3 1903. Amtsanwalt.
1791. **Schwarz** Joseph, led. Bräuer, geb. 15.7.78 in Offingen, A.-G. Günzburg, weg. Unterschlagung (A 95)
Memmingen 2/3 1903. Amtsanwalt (Stadt).
1792. **Schichtl** Margarete, led. Kellnerin von München, als Zeugin (D 7501/02);
1793. **Schindler** Heinrich, led. Kaufmann von Rzeszów, Galizien, geb. dort 13.5.86, weg. Betrugs (D 1131);
1794. **Schwenk** Friedrich Andreas, led. Glasmaler u. Ausgeber von Neusiedl am See (Nezsider), Komitat Wieselburg (Moson), Ungarn, geb. 20.12.80 in München, wegen Diebstahls (D 1034).
München I 28/2 1903. Amtsanwalt.
1795. **Droll** Adam, Dreschmaschinenarbeiter, geb. 6.11.68 in Würzburg, weg. Körperverletzung (4540/2).
Mainz (Hessen) 26/2 1903. Gr. Staatsanwalt.
1796. **Faust** Josef, Fuhrmann von Eppenbrunn, A.-G. Pirmasens, geb. dort 6.12.78, weg. Diebstahls (A 177).
Zweibrücken 28/2 1903. K. Staatsanwalt.

1797. **Gruber** Johann, led. Bahnarbeiter von Palling, A.-G. Tittmoning, B.-A. Laufen, geb. dort 8.1.77, weg. Sachbeschädigung (C 189).
Traunstein 2/3 1903. K. Staatsanwalt.
1798. **Hasholzer** Anton, led. Taglöhner von Ringham, A.-G. Laufen, geb. 17.2.78 (7.2.68) in Paradies, Gde. Ringham, weg. Betrugs und Diebstahls (A 1122);
1799. **Petzold** Ernst Friedrich, verh. Schreiner von Offenbach am Main, Hessen, geb. 2.1.80 in Bamberg, und dessen Ehefrau
1800. **Petzold** Magdalena, geb. Miltenberger, geb. 27.7.80 in Würzburg, beide weg. Betrugs (B 1143).
München I 2/3 1903. Amtsanwalt.
1801. **Kratzer** Johann, led. Fabrikarbeiter von Richthausen, Gde. Winkelhaid, A.-G. Altdorf, B.-A. Nürnberg, geb. 30.8.78, als Zeuge (B 127).
Bamberg 2/3 1903. K. Staatsanwalt.
1802. **Kreuzer** Franz, Hausbursche von Sindlbach, A.-G. Kastl, B.-A. Neumarkt i/O., geb. 9.1.76, weg. Betrugs u. a. (VIII 138).
München I 3/3 1903. K. Staatsanwalt.
1803. **Neumann** Franz, Direktor einer wandernden Schauspielertruppe von Eisleben, Rgb. Merseburg, preuß Prov. Sachsen, als Zeuge (11).
Ansbach 27/2 1903. K. Unt.-Richter.
1804. **Schwab** Johanna, led. Kellnerin von Wasserzell, A.-G. Eichstätt, geb. dort 24.6.80, weg. Diebstahls (C 910).
Nürnberg 3/3 1903. Amtsanwalt (Stadt).

Widerrufe.

1901: 593. 4396. 6969. 6971. 10400. 10401.
1902: 3453. 3660. 7074. 7747. 8764. 9146. 9737. 9902. 10641. 10708. 11037. 11595.
1903: 252. 615. 644. 1378. 1459. 1509. 1513 1574. 1663.

Alphabetische Rekapitulation der Namen.

Abt Andreas . . . 1774
Angel Joh. Jakob . 1759
Bauernschmitt Marg. 1708
Baumann 1765
Böckler Karl August . 1749
Böckler Theodor . . 1735
Bergbauer Maria . 1704
Berner Ludwig . . 1747
Dießler Gottlieb . . 1743
Droll Adam . . . 1795
Eggert Anna . . . 17.5
Eggert Maria . . . 1776
Eichinger Joseph . . 1778
Faust Joseph . . . 1786
Feuer Nute Simon . 1706
Fischer Andreas . . 1783
Fischer Paul Max . 1707
Fleischmann Christian 1727
Fleischmann Gust. Ad. 1737
Frohnwieser Kath. . 1719
Gabel Johannes . . 1767
Grimm Friedr. Ad. . 1741
Gruber Johann . . 1797
Hartmann Johann . 1779
Hasholzer Anton . . 1798
Hecher Ottilie . . . 1728
Hohenberger Joh. Fr. 1762
Heil Karl 1777
Herrschner Joh. Gg. 1756
Hetzel Fr. Wilh. Heinr. 1744
Hofer Joseph . . . 1708
Hummel Katharina . 1780
Ilgmeier Rosina . . 1725
. . . 1781
Kahl Georg . . . 1732
Kögl Mathilde . . 1772
Kiendl Joseph . . . 1782
Kraft 1766
Krauß Joh. Friedr. Valentin gen. Karl 1742
Kraus Michael . . 1710
Kratzer Johann . . 1801
Kreuzer Franz . . 1802
Kuch Joh. Georg . . 1753
Kunert Andreas . . 1783
Lang Ernst 1748
Lanz M. 1766
Limberger Joh. Adam 1760
Lipp Therese . . . 1764
Mark Joh. Kaspar 1758
Meyer Johann . . 1713
Mürdel David . . 1765
Moll 1765
Nabicht Franz . . . 1714
Neumann Franz . . 1803
Nehr Gottlieb . . . 1784
Obermeier Therese . 1785
Ovel Christian Ernst 1731
Pauckner Gg. Leonh 1736
Paule Adolf . . . 1771
Paulus Karl . . . 1780
Pausch Max . . . 1715
Petzold Ernst Friedrich 1799
Petzold Magdalena . 1800
Potzel Johann . . . 1745
Ranf Johann . . . 1716
Roos Anton . . . 1733
Roßmüller Anton . 1705
Samson Joh. Karl . 1761
Sander Anna Berta Selma 1773
Saringer Johann . . 1720
Schichtl Margarete . 1792
Schick Kreszenz . . 1780
Schindler Heinrich . 1793
Schier Richard . . . 1721
Schleck Michael . . 1729
Schmeyer Joh Ludw. 1754
Schmidt Friedrich . . 1711
Schmid Georg . . . 1789
Schmidt Joh Georg . 1734
Schwab Johanna . 1804
Schwarz Joseph . . 1791
Schwarz Rosina . . 1717
SchwarzländerChr. Gg 1740
Schwenk Friedr. Andr. 1794
Seidelmann Johann Leonhard 1739
Simon Ludwig Gg. . 1752
Sollinger Joseph . . 1722
Sonnauer Jakob . . 1769
Steinbauer Wilhelm . 1750
Strauß Joseph . . 1751
Strickstrock Joh Leonh. 1738
Strohmeier Ludwig . 1724
Thomas Joseph . . 1712
Trifthäuser Leonhard Johann 1755
Trost Johann . . . 1786
Vogl Franz Georg . 1723
Wagner Wilhelm . 1765
Waltner Leopold . . 1787
Weidenthaler Johann 1718
Weinthaler Fr. Xaver 1746
Westermeier Thomas . 1725
Wiendl Sebastian . 1726
Wiß Ludwig . . . 1768
Wunderle Elise . . 1788
Wunderle Lorenz . . 1770
Zarbecki Julius . . 1709
Zettner Joh. Christian 1757

Dr. Wild'sche Buchdruckerei (Gebr. Parcus) München.

Digitized by Google

№ 29. München, den 7. März 1903.

Bayer. Zentral-Polizei-Blatt.

Herausgegeben von der K. Polizei-Direktion München.

Unbekannter Taubstummer.

1805. Der neben abgebildete Mann (Ende der 20er Jahre, mittelgroß, kräftig gebaut, gesundes Aussehen, schwarze Haare, bartlos, scheinbar Italiener, fast vollständig taubstumm; im vorigen Jahre in Mühldorf a. Inn detiniert gewesen, siehe B. Z.-P.-Bl. 1902 Nr. 27 Ziffer 2063) befindet sich zur Zeit hier in Eggenfelden. Er gibt durch Zeichen zu erkennen, daß er Maurer von Beruf sei, vor seiner Detention in Mühldorf (28.1.1902) im Gebirge bei Tunnelbauten gearbeitet habe u. daß ihm seine Papiere abhanden gekommen seien. Er scheint erstmals Ende Oktober 1901 oder im Januar 1902 (von Oesterreich?) nach Bayern gekommen zu sein. Sachdienliche Mitteilungen behufs Feststellung der Persönlichkeit erbeten (1111).

Eggenfelden 2|3 1903. K. Bezirksamt.

Haftbefehle. Die bezeichneten Personen sind an die verfolgenden Behörden — Militärarrestanten an die nächste Militärbehörde (Bezirks-Kommandos ausgeschlossen) — abzuliefern, wenn nicht ausdrücklich andere Bestimmung getroffen ist. Von der Festnahme ist die verfolgende Behörde unverzüglich zu verständigen. Personen, die von einem Orte außerhalb Bayerns nach Bayern zu verbringen sind, sind an die der bayerischen Landesgrenze zunächst gelegene Uebergangsstation zu verbringen.

1806. **Berbarie** Felix, led. Kontorbursche von Leipzig, geb. dort 19.7.86. Einl.-Ort: Nürnberg (D 60);

1807. **Heinl** Martin, led. Schuhmacher von Fleissen, Ger.-Bez. Wildstein, Bez.-H. Eger, Böhmen, geb. dort 23.9.79. Einl.-Ort: nächstes A.-G.-Ges. (E 130). Beide weg. Diebstahls auf Anord. des K. A.-G. Nürnberg.

Nürnberg 3|3 1903. K. Staatsanwalt.

1808. **Fuchs** Franz, verh. Bauer von Siegenhofen, A.-G. Amberg, geb. 6.5.73 in Dirnsricht, A.-G. Nabburg, weg. Bedrohung u. a. (B 470|02);

1809. **Johann** Balthasar*), led. Schuhmacher von Eusserthal, A.-G. Annweiler, B.-A. Bergzabern, Pfalz, geb. 7.6.70 in Paris, zul Gewehrfabrikarbeiter in Amberg, weg. Betrugs u. a. (B 499|02), beide auf Anord. des K. A.-G. Amberg.

Amberg 2|3 1903. Amtsanwalt (Land).

*) Zul. 10|630 (1903).

1810. **Höfer** Theodor*), Buchdrucker von Wien, geb. dort 9.8.74, weg. Diebstahls u. Unterschlagung.

Haßfurt 2|3 1903. Amtsanwalt.

*) Zul. 139|11132 (1902).

1811. **Herrmann** Julius*), Handelsmann von Freudenthal, Württ. A.-G. Besigheim, weg. Betrugs. Einl.-Ort: hies. A.-G.-Ges.

Ulm (Württ.) 28|2 1903. K. Amtsgericht.

*) Siehe Ziffer 1836 dieser Nummer.

1812. **Katzenberger** Katharina, Koblenführerswitwe von Unterweißenbrunn, A.-G. Bischofsheim, B.-A. Neustadt a|Saale, geb. 9.7.71 in Kürnach, A.-G. Würzburg, weg. Entziehung der Polizeiaufsicht (237|02).

Bischofsheim 2|3 1903. K. Amtsgericht.

1813. **Kistner** Joseph, led. Knecht von Surheim, A.-G. Laufen, geb. 11.2.82 in Loh, Gde. Surheim, weg. Diebstahls auf Anord. des K. A.-G. Traunstein. Einl.-Ort: nächstes A.-G. Drahtnachricht (170).

Traunstein 2|3 1903. Amtsanwalt A.

Digitized by Google

1814. **Rohl** Karl Joseph*), led. Schneider, geb. 13.9.68 in Trier, preuß. Rheinprov., weg. Diebstahls i. R. auf Anord. des K. A.-G. Ludwigshafen a/Rh. Einl.-Ort: nächstes A.-G.-Gef. Drahtnachricht (A 235).
Frankenthal (Pfalz) 28/2 1903.
K. Staatsanwalt.

*) Zul. 162/12682 (1902).

1815. **Oberlehner** Magdalena, led. Dienstmagd von Schierling, A.-G. Mallersdorf, geb. 12.2.80 in Oberredwitz, A.-G. Wunsiedel, weg. Diebstahls auf Anord. des K. A.-G. Stadtamhof (60).
Stadtamhof 2/3 1903. Amtsanwalt.

1816. **Obermeier** Marie, led. Dienstmagd von Oberbucha, Gde. Windberg, A.-G. Bogen, geb. 9.1.75 in Unterbucha, Gde. Windberg, weg. Betrugs auf Anord. des K. A.-G. Mitterfels, wohin abzuliefern (73).
Bogen 3/3 1903. Amtsanwalt f. Mitterfels.

1817. **Watzinger** Franz (führt auch den Namen **Meißner**), led. Kellner von Wien, geb. 8.8.81, weg. Betrugs (IX 180);

1818. **Winkler** Adam, led. Maurer von Bamberg, geb. 1.2.83, weg. Körperverl. (IX 179), beide auf Anord. des K. A.-G. München I. Einl.-Ort: Gef. an der Gruftstr. hier.
München I 3/3 1903. K. Staatsanwalt.

1819. **Weidhas** Gregor*), led. Taglöhner von Ottengrün, A.-G. Waldsassen, B.-A. Tirschenreuth, geb. dort 26.10.63, weg. Betrugs auf Anord. des K. A.-G. Nürnberg. Vor Hierherlieferung Drahtnachricht (C 348).
Nürnberg 3/3 1903. Amtsanwalt (Stadt).

*) Zul. 13/865 (1903).

1820. **Angerer** Johann, led. Mühlbursche, geb. 14.4.85 in Raßberg, A.-G. Passau (mittelgroß, gebogene Nase, blaß), weg. Körperverl. auf Anord. des K. A.-G. Dingolfing. Einl.-Ort: hies. Ldg.-Gef. (IV 344).
Landshut 3/3 1903. K. Staatsanwalt.

1821. **Lippl** Michael*), led. Dienstknecht von Hilgenreit, A.-G. Grafenau, geb. 25.6.78 in Schöfweg, A.-G. Grafenau, weg. Diebstahls auf Anord. des K. A.-G. Freising. Einl.-Ort: Gef. an der Baaderstr. hier (B 125).
München II 1/3 1903. K. Staatsanwalt.

*) Siehe 138/10880 (1901) u. Ziffer 1822 dieser Nr.

1822. **Lippl** Michael*), led. Dienstknecht von Schöfweg, A.-G. Grafenau, geb. dort 25.7.78, weg. Betrugs auf Anord. des K. A.-G. Grafenau. Einl.-Ort: hies. Ldg.-Gef. (C 184).
Deggendorf 1/3 1903. K. Staatsanwalt.

*) Siehe 138/10880 (1901) u. Ziffer 1821 dieser Nr.

1823. **Rhein** Adolf*), led. Tüncher von Würzburg, geb. dort 11.9.78, weg. Betrugs auf Anord. des K. A.-G. Eltmann.
Haßfurt 4/3 1903. Amtsanwalt f. Eltmann.

*) Zul. 122/9734 (1902).

1824. **Braunbeck** Matthias*), led. Taglöhner u. Erdarbeiter von Panzing, A.-G. Eggenfelden, geb. 30.6.81 in Anzenberg, Gde. Wolfsegg, A.-G Eggenfelden, weg. Unterschlagung auf Anord. des K. A.-G. Arnstorf, wohin abzuliefern (490).
Eggenfelden 4/3 1903. Amtsanw. f. Arnstorf.

*) Zul. 10/669 (1903).

1825. **Schambach** (auch **Köllner**) Emil, Tischler, zul. Journalist, von Crawinkel in Thüringen, geb. 21.12.61, weg. Betrugs u. a. auf Anord. des K. Ldg. München I. Einl.-Ort: Gef. am Anger hier (XIV 184).
München I 4/3 1903 K. Staatsanwalt.

1826. **Schmitt** Georg, Bäcker von Lindflur, A.-G. Würzburg, geb. dort 17.11.84, weg. Diebstahls auf Anord. des K. Ldg. Würzburg. Einl.-Ort: hies. Ldg.-Gef. (D 907).
Würzburg 3/3 1903. K. Staatsanwalt.

1827. **Bezold** I Joseph*), Inf. der 9. Kompagnie K. 11. Inf.-Rgts., Dienstknecht, geb. 27.6.79 in Painten, A.-G. Hemau, B.-A. Parsberg (1,71 m, schlank, blond, bartlos), weg. Fahnenflucht u. a. Einl.-Ort: 11. Inf.-Rgt. in Regensburg (824).
Regensburg 3/3 1903. Gericht der 6. Division.

*) Zul. 76/5892 (1901).

1828. **Firnkäs** Joseph, led. Former von Neumarkt i. Opf., geb. dort 22.1.85 (1,74 m, mager, blaß, hellblond, bartlos; Radfahrermütze, grünliche Joppe, schwarze Hose), weg. Körperverl. u. a. auf Anord. des K. A.-G. Neumarkt i. Opf. (A 20 u. 30).
Neumarkt i/Opf. 1/3 1903. Amtsanwalt.

1829. **Hofmeister** Florian, led. Wasserbauarbeiter von Dingolfing, geb. 27.4.80 in Sossau, Stadtgem. Dingolfing, weg. Meineids. Einl.-Ort: hies. Ldg.-Gef. (17).
Landshut 3/3 1903. K. Unt.-Richter.

1830. **Neder** Johann, Taglöhner von Windheim, A.-G. Ludwigsstadt, B.-A. Teuschnitz, Oberfranken, geb. dort 23.2.69 (34 J., 1,67 m, untersetzt, gesunde Gesichtsfarbe, dunkelblonde Haare, breite Stirn, dunkelblonde Augenbrauen, graue Augen, stumpfe Nase, dunkelblonder Schnurrbart, gute Zähne), weg. Diebstahls u. Betrugs. Einl.-Ort: nächstes A.-G.-Gef. (G 116/02).
Saalfeld (Hzt. Sachs.-Meiningen) 25/2 1903.
Herzogl. Amtsanwalt.

1831. **Schwarz** Joseph, led. Dienstknecht von Altenstadt, Gde. Illereichen, A.-G. Illertissen, geb. 13.8.79 in Illertissen, zul. in Arbeit in Gräbelesmühle, Gde. Lauben, A.-G. Kempten, weg. Beleidigung auf Anord. des K. A.-G. Landshut (1239/02).
Landshut 27/2 1903. Amtsanwalt I.

1832. **Bergmüller** Alban, led. Dienstknecht von Nordheim, A.-G. Donauwörth, geb. 20.6.75 in Kesselostheim, A.-G. Höchstädt a/Donau, B.-A. Dillingen, weg. Verbr. des Diebstahlsversuchs auf Anord. des K. A.-G. Donauwörth (A 124);

1833. **Maier** Maria, led. Dienstmagd von Kicklingen, A.-G. Höchstädt a/Donau, B.-A. Dillingen, geb. 20.6.82 in Oberhausen, A.-G. Augsburg, weg. Verbr. des Betrugs auf Anord. des K. A.-G. Lauingen (B 774. 838/02). Einl.-Ort f. beide: nächstes A.-G.-Gef.
Neuburg a/D. 27/2 1903. K. Staatsanwalt.

1834. **Gebhardt** Christian, led. Taglöhner von Erbach im Odenwald, Hessen, geb. 4.4.77, weg. Verbr. wid. d. Sittlichkeit. Einl.-Ort: nächstes A.-G.-Gef. (917).
Darmstadt (Hessen) 28/2 1903. Gr. Staatsanwalt.

1835. **Carl** Christoph, led. Maler von Neuburg a/D., geb. 17.5.83, weg. Verbr. des schw. Diebstahls. Einl.-Ort: Gef. an der Baaderstr. hier (VIII 1055).
München I 5/3 1903. K. Unt.-Richter B.

Digitized by Google

1836. **Herrmann** Julius*), Handelsmann, geb. 24.11.76 in Freudenthal, Württ A.-G. Besigheim (ungef. 1,75 m, schwarze Haare, schwarzer Schnurrbart, aufgeworfene Lippen; weicher schwarzer Filzhut, schwarzer Ueberzieher, dunkler Joppenanzug), weg. Betrugs. Einl.-Ort: hies. A.-G.-Gef.

Heidenheim (Württ.) 3|3 1903.

K. Amtsgericht.

*) Siehe Ziffer 1811 dieser Nummer.

1837. **Herzog** Katharina, Dienstmagd, geb. 7.2 82 in Zeuthern, Bad. A.-G. Bruchsal, weg. Hausfriedensbruchs. Drahtnachricht, vorläufig ohne Zulieferung (5887 D 74).

Heidelberg (Baden) 3|3 1903.

Gr. Staatsanwalt.

1838. **Commandi** Antonio (Antero), Ziegelarbeiter von Mortegliano, Distrikt Udine II, geb. in Pocenia, Bezirk Latisana, Prov. Udine, Oberitalien (ungef. 30 J., mittelgroß, schwarze Haare, schwarzer Schnurrbart), weg. Unterschlagung (eines Fahrrades). Einl.-Ort: hies. Ger.-Gef.

Ravensburg (Württ.) 28|2 1903.

K. Unt.-Richter.

1839. **Wegmann** Gustav von Stetten (26 J., 1,70 m, blonde Haare, blonder Schnurrbart; gut erhaltene Kleidung), weg. Betrugs. Einl.-Ort: hies. A.-G.-Gef. (1925).

Stockach (Baden) 26|2 1903. Gr. Amtsgericht.

1840. **Besl** Anton, led. Wasserbauarbeiter u. Korbflechter von Urlading, A.-G. Hengersberg, B.-A. Deggendorf, geb. dort 3.3 65, weg. Körperverl. auf Anord. des K. A.-G. Weilheim. (Besl u. seine Zuhälterin ziehen unter dem Namen Jakob u. Therese **Dachgruber** von Ruprechtsberg, A.-G. Vilsbiburg, umher u. besitzen Heimat- u. Wandergewerbeschein auf diesen Namen). Einl.-Ort: A.-G.-Gef. Weilheim (C 424|00);

1841. **Schöning** Paul, verh. Reisender von Straßburg, geb. 1.9.70 in Schwerin (sucht Bestellungen auf Modezeitungen auf u. quittiert über geleistete Anzahlungen mit unleserlichem Namen auf einem Quittungsformular der Firma Otto Maier, Verlagsbuchhandlung in Ravensburg), weg. Betrugs u. a. auf Anord. des K. A.-G. Tegernsee. Einl.-Ort: Gef. an der Baaderstr. hier (D 90).

München II 2|3 1903. K. Staatsanwalt.

Zum Strafvollzuge ist zu verhaften:

1842. **Bosch** Johann Melchior*), led. Dienstknecht, geb. 30.1.75 in Hermaringen, O.-A. Heidenheim (wurde zul. in Bächingen a. Brenz, A.-G. Lauingen, B.-A. Dillingen, gesehen u. soll sich von da nach Gundelfingen gewendet haben); Urt. vom 8.11.1902: weg. Betrugs i. R. 3 Mte. Gef. Einl.-Ort: hies. A.-G.-Gef.

Ellwangen (Württ.) 2|3 1903.

K. Staatsanwalt.

*) Zul. 7|471 (1903).

Ausforschungen.

1843. **(Juwelendiebstahl.)** Am 24. od. 25.2.1903 wurden in Heidelberg gestohlen: 1 gold. Krawattennadel mit kleinen Brillanten u. zwei herunterhängenden Saphiren, in weißem, mit der Firma „Kock, Frankfurt a. M." versehenem Etui, 1 goldene Krawattennadel mit grünlichem, einem Kleeblatt ähnlichem Blatt u. kleinen Perlen, in dunkelgrünem, mit der Firma „Leonhard" versehenem Etui, 1 Krawattennadel mit unechter weißer Perle, 1 goldenes Kettenarmband mit kleinem Rubin in der Mitte, in länglichem, weißem, mit der Firma „Paul Tippen" versehenem Etui, 1 älterer, in der Mitte mit einem Blättchen versehener, innen A. C. gezeichneter goldener Ring in braunem, mit der Firma „Wohack" versehenem Lederetui, u. 1 ältere goldene Zylinderuhr, an welcher das Glas u. der große Zeiger fehlt (5505 D 359).

Heidelberg (Baden) 27|2 1903.

Gr. Staatsanwalt.

1844. **(Gelddiebstahl mit Einbruch.)** In der Nacht zum 30.1.1903 wurden aus einem Geschäft in Stuttgart unter erschwerenden Umständen ungefähr 1300 ℳ, bestehend in 6 Einhundertmarkscheinen, 170 ℳ in Gold, 1 Rolle zu 100 ℳ in Talern u. einem Einmarkstück, 1 Rolle zu 100 ℳ in Zweimarkstücken u. 1 Rolle zu 100 ℳ in Einmarkstücken, letztere sämtlich mit der Aufschrift: „Geschwister Knopf" versehen, das übrige in kleiner Münze, gestohlen. Der oder die Diebe haben 4 Türen mittelst Nachschlüssels geöffnet, im Laden mehrere Schubladen erbrochen u. hernach den Kassenschrank mit den richtigen Schlüsseln, welche sich in einer dieser Schubladen befanden, aufgeschlossen, die Schlüssel aber nach vollbrachter Tat mitgenommen. Von den Tätern fehlt bis jetzt jede Spur (1568).

Stuttgart (Württ.) 28|2 1903. K. Staatsanwalt.

1845. **Gestohlen** wurden mittels Einsteigens am 28.2.1903 in Neuhausen, A.-G. Monheim, B.-A. Donauwörth, der Häuslerin Magd. Enthaler 20 ℳ u. 1 Schnappmesser mit schwarzem Beingriff. Verdächtig: ein Handwerksbursche (groß, hager, dunkelblonder Schnurr- u. Backenbart, welcher sich in den Wirtschaften gelegentlich des Uebernachtens als **Haagen** Wilhelm, Bäcker von Kreuzthal, bezw. Müller aus Altfraunhofen (A.-G. Vilsbiburg?) einschrieb u. sich gegen Neuburg a|Donau entfernte (B 149).

Eichstätt 2|3 1903. K. Staatsanwalt.

1846. **Pfandbrief** der Süddeutschen Bodenkreditbank, 3½% Ser. 50 Nr. 565885 zu 1000 ℳ nebst Zinsbogen u. Erneuerungsschein wurde in der zweiten Hälfte des Monates Februar 1903 dem Gerbermeister Jos. Ranz in Babenhausen, B.-A. Illertissen, gestohlen (B 181).

Memmingen 4|3 1903. K. Staatsanwalt.

1847. **Fahrrad** „Cito" (Fabr.-Nr. 13480 an der Kurbelachse, Heidelberger Polizei-Nr. 4419, schwarzer Rahmen, Lenkstange u. Speichen vernickelt, rechts Korkgriff mit schwarzem Ring, linker Griff fehlt, gelbe Felgen, brauner Ledersattel, dreieckige leere Werkzeugtasche, auf der Verbindungsstange ein gelbes Schildchen mit der Firma „Eduard Walter, Heidelberg" aufgenietet) wurde am 28.2.1903 in Heidelberg entwendet (5762 D 380).

Heidelberg (Baden) 2|3 1903.

Gr. Staatsanwalt.

Digitized by Google

1848. **Fahrrad** „Siegfried II" (Fabr.-Nr. 14279, gerade Lenkstange mit neuen Korkgriffen u. schwarzen Hornschalen, gelbe Felgen) wurde zwischen 26.2. u. 1.3.1903 in Erlangen gestohlen (C 189).
Fürth 3|3 1903. K. Staatsanwalt.

1849. **Klaiber** Franz*), Dienstknecht, geb. 29.9.78 in Nusplingen, Württ. A.-G. Spaichingen (1,65 m, blonde Haare, leichter Anflug von Schnurrbart; älterer weicher schwarzer Filzhut, brauner Anzug, Schnürschuhe) ist weg. Haftgeldbetrugs (verübt am 21.1.1903 z. N. des Bauern Georg Manz in Königseggwald, am 25.1.1903 z. N. des Bauern Willibald Reiner in Mieterkingen, u. Ende Januar 1903 z. N. des Bauern Aloys Kühnle in Wirnsweiler, Gde. Bolstern) vorläufig festzunehmen u. zur Erlassung eines Haftbefehles dem nächsten Amtsgericht vorzuführen.
Saulgau (Württ.) 3|3 1903. K. Amtsanwalt.

*) Zul. 16|1038 (1903).

1850. **Epple** Otto, led. Schuhmacher von Wemding, A.-G. Monheim, B.-A. Donauwörth, geb. dort 15.3.74, erschwindelt gewohnheitsmäßig Reiseunterstützungen. Ersatz wird verweigert, Bestrafung wegen Landstreicherei erbeten.
Donauwörth 28|2 1903. K. Bezirksamt.

1851. **Fürst** Anton*), verh. Metzger u. Taglöhner von Atzlern, A.-G. Neukirchen b. hl. Blut, B.-A. Kötzting, geb. dort 28.3.60, erschwindelt gewohnheitsmäßig Reiseunterstützungen.
Atzlern 22|2 1903. Armenpflege.

*) Zul. 20|1305 (1903).

Um Ermittlung und Bekanntgabe des Aufenthalts nachbezeichneter Personen wird ersucht:

1852. **Anwander** Joseph, led. Kupferschmied u. Sänger, geb. 12.2.76 in einem Wohnwagen zunächst Innsbruck (139|02),

1853. **Hornfischer** Christian, led. Eisenbahnarbeiter von Geroldsgrün, A.-G. Naila, geb. dort 12.5.71 (7|02), beide weg. Betrugs.
Eschenbach 25|2 1903. Amtsanwalt.

1854. **Bruckmeier** Korbinian, led. Dienstknecht von Auerbach, A.-G. Erding, geb. 18.11.81 in Riding, Gde. Fraunberg, A.-G. Erding, weg. Diebstahls (3591|02).
München II 26|2 1903. Amtsanwalt.

1855. **Kotzbauer** Johann*), led. Taglöhner von Vilseck, B.-A. Amberg, geb. 20.6.77 in Königstein, A.-G. Sulzbach, weg. Meineids (A 815).
Weiden 2|3 1903. K. Unt.-Richter.

*) Zul. 146|11572 (1902).

1856. **Krauß** Karl, Hausierersohn von Nürnberg, geb. dort 8.11.85, weg. Diebstahls (B 164);

1857. **Schöne** Georg, led. Diener von Dresden, geb. dort 18.4.78, weg. Betrugs (F 95).
Nürnberg 2|3 1903. K. Staatsanwalt.

1858. **Sack** Georg, led. Bäcker, geb. 23.4.84 in Altzedlisch, Bez.-H. Tachau, Böhmen, als Zeuge (R 265).
Rehau 26|2 1903. Amtsanwalt.

1859. **Bitscher** Therese, led. Fabrikarbeiterin von Tandern, A.-G. Aichach, geb. dort 9.9.83, weg. Betrugs u. a. (B 764).
München I 4|3 1903. Amtsanwalt.

1860. **Danner** Simon, led. Steinmetz von Paring, A.-G. Rottenburg, Niederbayern, geb. 29.10.75 in Grafling, A.-G. Deggendorf, weg. Zuhälterei (IV 136);

1861. **Herzog** Joseph, led. Gärtner von Herzogau, geb. 13.4.77 in Lohberg, A.-G. Neukirchen b. hl. Bl., B.-A. Kötzting, weg. Körperverl. u. a. (IV 151);

1862. **Lippert** Kreszenz, led. Prostituierte von Bärndorf, A.-G. Kötzting, geb. 13.1.80 in Reckendorf, Gde. Bärndorf, weg. Bestechung (XIII 60).
München I 4|3 1903. K. Staatsanwalt.

Widerrufe.

1897: 12793. 12794. 12795.
1900: 764.
1901: 1992. 5356. 9793. 11242. 11283.
1902: 1631. 4211. 5552. 7213. 7397. 7432. 7433. 7668. 7954. 7956. 8244. 9235. 9363. 9555. 10000. 10448. 10885. 11457. 11479. 11873. 12274. 12275. 12280. 12317. 12870.
1903: 10. 79. 225. 255. 263. 690. 755. 780. 923. 1094. 1150. 1207. 1232. 1249. 1281. 1282. 1283. 1319. 1320. 1325. 1374. 1439. 1443. 1449. 1458. 1466*). 1606. 1678.

*) Wird jedoch nur bezüglich der Täterschaft des Peter **Kufner** zurückgenommen.

Alphabetische Rekapitulation der Namen.

Angerer Johann . . 1820
Anwander Joseph . 1852
Berdarie Felix . . 1806
Bergmüller Alban . 1832
Beul Anton . . . 1840
Bezold I Joseph . . 1827
Bitscher Therese . . 1859
Bosch Johann Melchior 1842
Braunbeck Matthias . 1824
Bruckmeier Korbinian 1854
Dachgruber Jakob . 1840
Dachgruber Therese . 1840
Danner Simon . . 1860
Epple Otto . . . 1850
Firnkäs Joseph . . 1828
Fürst Anton . . . 1851
Fuchs Franz . . . 1808
Gebhardt Christian . 1834
Haagen Wilhelm . . 1845
Höfer Theodor . . 1810
Heinle Martin . . 1807
Herrmann Julius . 1811
" " . 1836
Herzog Joseph . . 1861
Herzog Katharina . 1837
Hofmeister Florian . 1829
Hornfischer Christian . 1853
Johann Balthasar . 1809
(R)Carl Christoph . 1846
Katzenberger Katharina 1812
Köllmer Emil . . . 1825
Kistner Joseph . . 1813
Klaiber Franz . . . 1849
Commando Antonio (Antero) 1838
Kotzbauer Johann . 1855
Krauß Karl . . . 1856
Kufner Peter (s. Widerrufe)
Lippl Michael . . . 1821
" " . . . 1822
Lippert Kreszenz . 1862
Maier Maria . . . 1833
Meißner Franz . . 1817
Neder Johann . . 1830
Nohl Karl Joseph . 1814
Oberlehner Magdal. . 1815
Obermeier Marie . . 1816
Rhein Adolf . . . 1823
Sack Georg . . . 1858
Schambach Emil . . 1825
Schöne Georg . . . 1857
Schöning Paul . . 1841
Schmitt Georg . . 1826
Schwarz Joseph . . 1831
Watzinger Franz . 1817
Wegmann Gustav . 1839
Weidhas Gregor . . 1819
Winkler Adam . . 1818

Dr. Wild'sche Buchdruckerei (Gebr. Parcus) München.

Digitized by Google

Extrablatt.

№ 30. München, den 9. März 1903.

Bayer. Zentral- Polizei - Blatt.

Herausgegeben von der K. Polizei-Direktion München.

Wanderer Johann.

Siehe nächste Seite!

ed by Google

Haftbefehl.

1863. **Wunderer** Johann (kehrseits abgebildet), kath., ledig, Taglöhner, Dienst- u. Fuhrknecht von Ismaning, K. Bez.-A. München, geboren in Ismaning am 9. März 1878, Sohn des verstorb. Taglöhners Michael Wunderer u. dessen, unbekannt wo, lebender Ehefrau Therese Wunderer, geborenen Thalmeier (25 Jahre alt, 1,76 Meter d. i. übermittelgroß, schlank, breitschulterig, ovales volles Gesicht, gesunde Gesichtsfarbe, mittelblonde, starke, bei der letzten Signalement-Aufnahme kurzgeschnittene u. ungescheitelte Haare, hohe senkrechte Stirn, mittelblonde, schwache, an der Nasenwurzel getrennte, d. i. nicht zusammengewachsene Augenbrauen, dunkelblaue Augen, mittelgroße, ovale Ohren mit halb getrennten, d. i. nicht ganz angewachsenen Ohrenläppchen, geradlinig abwärts verlaufende Nase mit engen Nasenlöchern, mittelblondes, dünnbehaartes, kurzes Schnurrbärtchen, mittelgroßer Mund, frecher Gesichtsausdruck, große knochige Hände, große Füße, rauhe Stimme, oberbayerischer Dialekt), welcher mehrerer schwerer Einbruchdiebstähle dringend verdächtig ist u. sich deshalb im Gefängnis des K. Landgerichtes München I (Angerfronfeste) in Untersuchungshaft befand, ist daselbst am 23.2.1903 e n t w i c h e n u. bis jetzt nicht zustande gebracht worden.

Nach Wunderer, einem gefährlichen u. verwegenen Burschen, ist, besonders in dem rechts der Isar gelegenen Teil des Amtsgerichtsbezirkes München II, eifrigst zu fahnden u. derselbe bei Betreten in das Landger.-Gef. am Anger hier einzuliefern. (Siehe auch B. Z.-P.-Bl. 1903 Nr. 22 Ziff. 1427.)

Jede B e g ü n s t i g u n g des Wunderer, um ihn der Bestrafung zu entziehen od. um ihm die Vorteile der von ihm begangenen Verbrechen od. Vergehen zu sichern, ist nach § 257 Str.-G.-B. s t r a f b a r. Hievon sind Personen, welche im Verdachte stehen, dem Wunderer Unterschlupf od. Mittel zum Fortkommen, wie Geld, Nahrungsmittel, Kleidung, zu geben, zu verständigen (IX 715).

M ü n c h e n I 7/3 1903. K. Staatsanwalt.

Dr. W i l d ' s c h e B u c h d r u c k e r e i (G e b r. P a r c u s), M ü n c h e n.

№ 31. München, den 11. März 1903.

Bayer. Zentral-Polizei-Blatt.

Herausgegeben von der K. Polizei-Direktion München.

Unbekannter Geisteskranker.

1864. Neben abgebildeter Mann, geistesgestört, legitimations- u. mittellos, angeblich Leopold **Reinhart**, geb. angebl. 15.11.78 (1,60 m, untermittelgroß, kräftig gebaut, schwarzbraune Haare, Anflug von mittelblondem Schnurrbart, unreiner Teint, am linken Arm, 2½ cm oberhalb des Handgelenkes, eine 2½ cm lange, krumme, oben ausgehöhlte Narbe, am rechten Arm zwei kleine Muttermale u. 2 kleine Narben, am linken Knie 3 kreisrunde Narben, ist angeblich Deutscher, spricht aber schlecht deutsch u. erzählt von Fünfkirchen in Ungarn, dann von Linz u. Braunau, verweigert jede weitere Auskunft u. spricht wirr) wurde in der Nacht zum 14.2.1903 in München aufgegriffen u. befindet sich im städtischen Krankenhaus München links der Isar. Sachdienliche Mitteilungen über die Person des Unbekannten erbeten.

München 9/3 1903.

K. Polizeidirektion.

Unbekannter Taubstummer.

1865. Neben abgebildeter Mann, taubstumm u. vollständig legitimationslos, wurde am 6.2.1903 zwischen Unterbrunn u. Gauting, A.-G. Starnberg, aufgegriffen, da er bettelnd umherzog. Beschreibung des Unbekannten: 1,75 m, mittlerer Ernährungs- u. Kräftezustand, dichte, dunkle, etwas ergraute Kopfhaare, ins Graue spielender Schnurrbart, blaugrüne Augen mit kleinem weißem Fleck auf der Hornhaut des rechten Auges, Pupille des linken Auges erweitert, Nase nach links etwas schief stehend, Gebiß des Unterkiefers mangelhaft, jedoch Schneide- u. Eckzähne erhalten, starke sog. O-Beine,

Digitized by Google

am rechten Fuß stark verkrümmte, nach abwärts krallenförmig verbogene u. versteifte Zehen, ferner folgende Narben: Eine 6 cm lange, mit dem Stirnbein verwachsene Narbe auf der linken Stirnseite, vom Haaransatz gegen den linken äußeren Augenwinkel ziehend; eine 6 cm lange Narbe auf dem linken Handrücken, vom linken Zeigefinger gegen die linke Ellenbogenröhre ziehend; 5 kleine, anscheinend von einem Hundebiß herrührende Narben auf der Rückseite des linken Oberschenkels. Kleidung: weicher, schmalkrempiger schwarzer Filzhut, kurzer, schwarz-grauer Ueberzieher, blau u. weiß gestreifte Barchent-Weste, ferner eine mit kurzen weißen Streifen versehene schwarze Weste, auf welcher sich ein kleines Blechtäfelchen mit der Eingravierung: „Johann **Greg** 1903" befindet, bräunlich-graue Tuchhose, dunkle Biberhose, weißgestreift mit untermischten schmalen schwarzen Streifen, niedere Holzschuhe. Im Besitze des Unbekannten befand sich eine Anzahl vollgeschriebener Notizbüchlein. Derselbe scheint geistig zurückgeblieben zu sein u. ist von sehr gutmütigem Temperament. Eine Verständigung mit ihm ist unmöglich, obwohl er schreiben kann u. sogar eine förmliche Sucht zeigt, alles ihm vorgelegte Geschriebene abzuschreiben. Nach seinen Aufzeichnungen ist zu vermuten, daß er **Dámul Jámig** heißt, im Jahre 1865 geboren ist u. aus einem nichtdeutschen (wahrscheinlich slavischem oder ungarischem) Sprachgebiet Oesterreich-Ungarns stammt. Sachdienliche Mitteilungen zur Feststellung des Unbekannten erbeten (952).

Starnberg 5|3 1903. K. Bezirksamt.

Haftbefehle. Die bezeichneten Personen sind an die verfolgenden Behörden — Militärarrestanten an die nächste Militärbehörde (Bezirks-Kommandos ausgeschlossen) — abzuliefern, wenn nicht ausdrücklich andere Bestimmung getroffen ist. Von der Festnahme ist die verfolgende Behörde unverzüglich zu verständigen. Personen, die von einem Orte außerhalb Bayerns nach Bayern zu verbringen sind, sind an die der bayerischen Landesgrenze zunächst gelegene Uebergangsstation zu verbringen.

1866. **Vögel** Georg, led. Schreiner, geb. 20.1.80 in Würzburg (A 214).

1867. **Pokorny** Joseph, led. Tischler, geb. 16.1.74 in Atzgersdorf, Bez.-H. Hietzing, Niederösterr. (A 215), beide weg. Betrugs.

Schweinfurt 4|3 1903. Amtsanwalt (Stadt).

1868. **Burger** Joseph, led Taglöhner von Notzing, A.-G. Erding, geb. 24.3.66 in Hallbergmoos, A.-G. Freising, weg. Betrugs auf Anord. des K. A.-G. München I. Einl.-Ort: Gef. am Anger hier (III 151).

München I 5|3 1903. K. Staatsanwalt.

1869. **Hartung** Michael, led. Schreibgehilfe, geb. 27.3.84 in Höfen, A.-G. Nürnberg, weg. Betrugs i. R. auf Anord. des K. Ldg. Augsburg. Einl.-Ort: hies. Unt.-Gef. (A 99. 103);

1870. **Laber** Barbara, led. Taglöhnerin von Lauingen, B.-A. Dillingen, geb. dort 1.11.56, weg. Unterschlagung auf Anord. des K. A.-G. Augsburg. Einl.-Ort: nächstes A.-G.-Gef. (A 154).

Augsburg 4|3 1903. K. Staatsanwalt.

1871. **Länger** Joseph, led. Taglöhner, geb. 27.6.82 in Heidingsfeld, A.-G. Würzburg, weg. Diebstahls (5530|02).

Würzburg 4|3 1903. Amtsanwalt (Stadt).

1872. **Wolf** Max*), Cementarbeiter von Glauchau, Sachsen, geb. 7.6.82, weg. Körperverl. auf Anord. des K. A.-G. Bamberg I (1629|00).

Bamberg I 4|3 1903. Amtsanwalt.

*) Zul. 39|3129 (1901).

1873. **Zügmann** Franz, led. Bäcker von Randersacker, A.-G. Würzburg, geb. dort 2.5.69, weg. Diebstahls auf Anord. des K. A.-G. München I. Einl.-Ort: hies. Gef. am Anger (III 106).

München I 6|3 1903. K. Staatsanwalt.

1874. **Jaud** Peter, Inf. der 12. Komp. K. 15. Inf.-Rgts., Taglöhner, geb. 26.9.81 in Landshut (1,65 m, untersetzt, blond, stumpfe Nase), weg. Fahnenflucht. Einl.-Ort: Mil.-Arrestanstalt Augsburg (135 I);

1875. **Kempter** Johann, Inf. der 5. Kompagnie K. 20. Inf.-Rgts., geb. 3.6.81 in Oberroth, A.-G. Babenhausen, B.-A. Illertissen (1,64 m, blond, Narbe über der Stirn; wahrscheinlich dunkle Zivilkleidung u. grüner Hut), weg. Fahnenflucht. Einl.-Ort: Mil.-Arrestanstalt Kempten (873).

Augsburg 3|3 1903. Gericht der 2. Division.

1876. **Knogler** Aloys, led. Schlosser von Braunau, Oesterr., geb. dort 14.2.81, weg. gef. Körperverl. auf Anord. des K. A.-G. Geisenfeld (64).

Pfaffenhofen 6|3 1903. Amtsanwalt für Geisenfeld.

1877. **Lechner** Anna*), led. Taglöhnerin von Miesbach, geb. dort 22.7.72, weg. Diebstahls i. R. u. a. auf Anord. des K. A.-G. Miesbach (D 42);

1878. **Pinegger** Remigius, led. Säger von Wackersberg, A.-G. Tölz, geb. dort 16.5.72, weg. Betrugs auf Anord. des K. A.-G. Tölz (C 127). Einl.-Ort f. beide: hies. Gef. an der Baaderstr.

München II 4|3 1903. K. Staatsanwalt.

*) Zul. 7|491 (1903).

1879. **Wunderle** Lorenz*), led. Reisender von Pflugdorf, A.-G. Landsberg, geb. dort 29.7.66, weg. Betrugs (B 66. 470);

1880. **Zagler** Apollonia, led. Dienstmagd von Hohenwart, A.-G. Schrobenhausen, geb. 3.8.76 in München, weg. Diebstahls (B 71), beide auf Anord. des K. A.-G. Buchloe. Einl.-Ort: nächstes A.-G. Drahtnachricht.

Kaufbeuren 5|3 1903. Amtsanwalt f. Buchloe.

*) Zul. 28|1770 (1903).

1881. **Weizenkorn** Siegmund, Konditor, geb. 26.5.68 in Petroseny, Komitat Hunyad, Ungarn, weg. Diebstahls. Einl.-Ort: hies. A.-G.-Gef.

Heilbronn (Württ.) 5|3 1903. K. Amtsgericht.

1882. **Heinlein** Joh., Chevauleger der 5./4. Chev.-Rgts., led. Maurer von Rothenburg o. Tauber, geb. dort 26.4.81 (1,59 m, untersetzt, schwarze Haare, große leicht gebogene Nase, Bartanflug), weg. Fahnenflucht u. a. Einl.-Ort: hies. Garn.-Arresthaus (142).

Augsburg 5|3 1903. Gericht der 2. Division.

Digitized by Google

1883. **Gumpp** Xaver, led. Metzger von Blindheim, A.-G. Höchstädt a/D., B.-A. Dillingen, geb. 26.7.71 in Blankenburg, A.-G. Wertingen, weg. Körperverl. auf Anord. des K. A.-G. Augsburg (5327).
Augsburg 6/3 1903. Amtsanwalt (Stadt).

1884. **Rußinger** Andreas, led. Eisenbahnarbeiter von Marklkofen, A.-G. Dingolfing, geb. dort 21.11.76, weg. Betrugs i. R. auf Anord. des K. A.-G. Mallersdorf. Einl.-Ort: nächstes A.-G.-Ges. (III 239).
Straubing 28/2 1903. K. Staatsanwalt.

1885. **Schoierer** Ludwig, led. Dienstknecht von Burglengenfeld, geb. dort 21.10.79, weg. Betrugs u. Unterschlagung auf Anord. des K. A.-G. Burglengenfeld (43).
Burglengenfeld 28/2 1903. Amtsanwalt.

1886. **Huber** Eugen, Unterlehrer, geb. 16.1.80 in Coblenz, preuß. Rheinprov., zuletzt in Grünwinkel, Bad. A.-G. Karlsruhe; hat sich in letzter Zeit auch in Kreuznach, preuß. Rheinprov. aufgehalten (1,60 m, kräftig gebaut, dickes rundes Gesicht, sehr gesunde Gesichtsfarbe, dunkelblonde Haare, kleines Schnurrbärtchen; steifer schwarzer Filzhut, grauer Ueberzieher, dunkle Joppe u. Hose), weg. zahlreicher Verbrechen wid. d. Sittlichkeit, verübt an Schulkindern unter 14 Jahren. Drahtnachricht, vorläufig ohne Zulieferung (389).
Karlsruhe (Baden) 5/3 1903.
Gr. Unt.-Richter I.

Zum Strafvollzuge sind zu verhaften:

1887. **Reichold** Joseph, led. Schlosser von Würzburg, geb. dort 9.11.84; Urt. v. 30.1.1903: weg. Verg. w. d. pers. Freiheit u. a. 10 Tage Ges. Einl.-Ort: nächstes Ldg.- oder Ldg. Aushilfs-Ges. (A 104).
München I 4/3 1903. K. Staatsanwalt.

1888. **Rauner** Dominikus, Kanonier der Reserve in Kontrolle des K. Bezirkskommandos Dillingen, Taglöhner, geb. 29.12.79 in Bühl, A.-G. Günzburg; Urt. des Kriegsgerichts 1. Division vom 21.11.1902 bezw. Oberkriegsgerichts I. A. K. v. 8.1.1903: weg. Körperverl. u. a. 3 Mte. Ges. Einl.-Ort: Kommandantur Dillingen.
München 6/3 1903. Gericht der 1. Division.

Ausforschungen.

1889. **Einbruchdiebstähle**, verübt am 28.11.1902 im Dorfe St. Leon, Bad. A.-G. Wiesloch. Der Ausschreibung vom 1.12.1902 im B. Z.-P.-Bl. 1902 Nr. 152 Ziff. 11887 (S. 645 u. 646) wird nachgetragen, daß als Täter wahrscheinlich 2 Musiker namens **Delies** (der eine: 55—60 J., 1,70—1,75 m, kräftig gebaut, dickes frisches Gesicht, graumelierte Haare, ebensolcher kräftiger Schnurr- u. spitz zugeschnittener grauer Vollbart; hellgrauer Filzhut, dunkelbraune Joppe, hellbraune Weste, dunkelbraune Hose; der andere: 16—18 J., 1,65—1,70 m, schlank, dunkelblonde Haare, rotbackiges Gesicht; dunkle Joppe u. Hose; reisen in einem mit einem dicken Schimmel bespannten grünen Wohnwagen) in Betracht kommen. (Anm. d. Red.: Die beiden Delies sind vermutlich Zigeuner) — 5899 D 2256.
Heidelberg (Baden) 3/3 1903.
Gr. Staatsanwalt.

1890. **(Obligationendiebstahl.)** Am 7.7.1902 wurde der Oekonom Joh. Schießl in seinem Anwesen zu Ried, Gde. Wildsteig, A.-G. Schongau, tot aufgefunden. Von den hinterlassenen Wertpapieren sind mit Ausnahme der am 11.2.1903 vorgefundenen Talons (Zinserneuerungsscheine) u. a. abgängig u. vermutlich gestohlen: 1 Pfandbrief der Süddeutschen Bodenkreditbank zu 1000 ℳ, 3½% ig, 49 H 533635, u. 2 Bayer. Eisenbahn-Anlehens-Obligationen zu je 200 ℳ, 3½% ig, Nr. 179/44618 u. Nr. 366/91371. Andere zu dieser Verlassenschaft gehörige, vermutlich ebenfalls gestohlene Obligationen wurden (ohne Talons) von einem unbekannten Mann am 27.9.1902 in Murnau unter dem fingierten Namen „Joseph **Klein** von Unterpeissenberg", u. am 6.10.1902 in München unter dem fingierten Namen „Joseph **Sepp** von Landsberg" verkauft (B 196).
Kempten 1/3 1903. K. Staatsanwalt.

1891. **Gestohlen** wurden unter erschwerenden Umständen in der Nacht zum 24.2.1903 aus der Karl Auer'schen Wirtschaft in Köfering (13½ Kilomet. südöstlich von Regensburg): 1 Blechbüchse in Form eines Kirchleins, zum Sammeln von abgeschnittenen Zigarrenspitzen, 1 Stilett mit Hirschhorngriff, 1 Militärhose, 1 großer schwarzer Armkorb, 1 Remontoiruhr mit kleingliedriger Nickelkette (Wert 26 ℳ), 1 braunlederne Geldbörse mit 3 ℳ Inhalt, 1 Konzert-Zither mit gelbem Kasten u. 2 große, weiße, E. A. gezeichnete Taschentücher (C 170).
Regensburg 28/2 1903. K. Staatsanwalt.

1892. **Bayer** Georg*), verw. Taglöhner von Reichenbach, A.-G. Stadtsteinach, geb. 8.3.74 in Frankenreuth, Gde. Schwand, A.-G. Stadtsteinach, welcher für sich u. ein Frauenzimmer, das er für seine Frau ausgibt, Reiseunterstützungen erschwindelt, wolle als Landstreicher der Landespolizeibehörde überwiesen werden.
Stadtsteinach 21/2 1903. K. Bezirksamt.

*) Zul. 138/10888 (1901).

Um Ermittlung und Bekanntgabe des Aufenthalts nachbezeichneter Personen wird ersucht:

1893. **Roth** August Anton, led. Elektrotechniker von Passau, geb. dort 30.4.73, als Zeuge (C 321).
Kempten 3/3 1903. K. Staatsanwalt.

1894. **Steinberger** Fanny, Hausiererin, als Zeugin (B 423/02).
Traunstein 3/3 1903. K. Staatsanwalt.

1895. **Veil** Johann, led. Säger von Mößling, A.-G. Mühldorf, geb. 2.7.76 in Gumattenkirchen, A.-G. Neumarkt a/Rott, B.-A. Mühldorf, weg. Bedrohung (59).
Beilngries 2/3 1903. Amtsanw. f. Riedenburg.

1896. **Böhler** Maria, Dienstmagd, geb. in Freiburg i. B. (1,55—1,60 m, volles Gesicht, schwarze Haare; schwarze Jacke u. schwarzer Rock), weg. Betrugs (5599 A I 42).
Heidelberg (Baden) 28/2 1903.
Gr. Staatsanwalt.

1897. **Forster** Johann, led., zuletzt Remonte-Wärter, von Krottensee, A.-G. Auerbach, B.-A. Eschenbach, geb. dort 9.12.79, weg. Körperverletzung (E 116).
München II 4/3 1903. K. Staatsanwalt.

Digitized by Google

1898. **Bachlberger** Johann, led. Kutscher von München, geb. 26.6.78 in Landshut, weg. Unterschlagung (B 1324);

1899. **Kern** Friedrich Valentin*), led. Glaser von Schiltigheim, Kr. Straßburg, geb. dort 12.5.79 (C 972),

1900. **Pittner** Joseph**), led. Kaufmann von München, geb. dort 10.4.78 (B 1444), beide wegen Betrugs;

1901. **Spitzer** Anna, geb. Erhard, verw. Zugeherin von Griesbäckerzell, A.-G. Aichach, geb. 14.7.61 in Landsberg, weg. Betrugs u. a. (D 6777/02).

München I 5/3 1903. Amtsanwalt.

*) Zul. 5/324 (1903).
**) Zul. 14/925 (1903).

1902. **Rothmeier** Katharina, led. Dienstmagd, geb. 17.1.69 in Malching, A.-G. Rotthalmünster, B.-A. Griesbach, als Zeugin (V 48).

München I 5/3 1903. K. Staatsanwalt.

1903. **Schmid** Maria, verh., von Dischingen, O.-A. Neresheim, Württ., geb. 25.3.74 in Laufen a/Salzach, als Zeugin (A 161).

Augsburg 5/3 1903 K. Staatsanwalt.

1904. **Schwarz** Luise, led. Arbeiterin von Kaimling, A.-G. Bohenstrauß, geb. 4.10.79 in Bissingen an der Enz, Württ. O.-A. Ludwigsburg, weg. Diebstahls (C 5302. 609).

Nürnberg 5/3 1903. Amtsanwalt (Stadt).

1905. **Simlacher** Martin, led. Dienstknecht von Deubach, A.-G. Augsburg, geb. dort 9.10.66, als Zeuge (B 152).

Kempten 3/3 1903. K. Staatsanwalt.

1906. **Dirr** Babette, led. Prostituierte von Günzburg, als Zeugin (XII 212).

München I 6/3 1903. K. Staatsanwalt.

1907. **Schröder** Ernst Karl Max Hermann, led. Händler, geb. 10.8.76 in Hirschbach, L.-A. Schleusingen, Rgb. Erfurt, weg. Betrugs.

Neustadt a/Saale 5/3 1903. Amtsanwalt.

1908. **Weber** Maximilian, Bäcker, geb. 26.5.79 in Windshausen, A.-G. Neustadt a/Saale, Unterfranken, weg. strafb. Eigennutzes (J 577).

Darmstadt (Hessen) 4/3 1903.
Gr. Staatsanwalt.

1909. **Bentenrieder** Joseph, verh. Unterakkordant, geb. 17.2.63 in Emming, Gde. Eresing, A.-G. Landsberg, weg. Körperverl. (3385/02);

1910. **Furtner** Joh, led. Taglöhner, geb. 29.5.68 in Pietzing, A.-G. Rosenheim, als Zeuge (3385/02);

1911. **Weisinger** Anton, led. Monteur von München, geb. 3.5.73 in Rothenstein, A.-G. Pappenheim, B.-A. Weißenburg a/S., weg. Diebstahls u. Betrugs (3709/02. 62);

1912. **Schäffer** Johann Baptist Kaspar, led., ehem. Missionär, von Bamberg, geb. 29.3.62 in Regensburg (568),

1913. **Urlbauer** Ludwig, verh. Zimmermann von Alkofen, A.-G. Vilshofen, geb. dort 19.4.73 (434), beide weg. Betrugs.

München II 6/3 1903. Amtsanwalt.

1914. **Hofmann** Elsa, Kellnerin, geb. 16.2.70 in Nürnberg, als Zeugin (17039. E I 554).

Mannheim (Baden) 6/3 1903.
Gr. Staatsanwalt.

Widerrufe.

1895: 1659. **1897:** 6671. 10396. **1898:** 2294.
1899: 10906. **1900:** 3715. 7620.
1901: 7094. 8905. 9830. 9831. 10712. 11287. 11454.
1902: 897. 965. 1148. 1149. 1539. 3615. 3963 4126. 4281. 4839. 5037. 5242. 5722. 5830. 5841. 6191. 6253. 7715. 8033. 8068. 8234. 8235. 8463. 8593. 9582. 9586. 9642. 9833. 9883. 10041. 10933. 11264. 11377. 11951. 11981. 12087. 12090. 12175. 12256. 12816. 12863.
1903: 9. 29. 104. 193*). 210. 307. 593. 715. 804. 846. 901. 971. 980. 988. 1032. 1070. 1080. 1102. 1254. 1268. 1417. 1503. 1518. 1536. 1554. 1576. 1577. 1581. 1588. 1595. 1628. 1629. 1655. 1725. 1766.

*) Wird jedoch nur bezüglich des Franz **Metzl** u. bezüglich des Diebstahls der vergold. Damenuhrkette (Offiziers-Ketten-Form) widerrufen.

Alphabetische Rekapitulation der Namen.

Bachlberger Johann . 1898
Bögel Georg . . . 1866
Boyer Georg . . . 1892
Böhler Maria . . . 1896
Bentenrieder Joseph . 1909
Burger Joseph . . 1868
Dâmul Jâmig . . 1865
Delies 1889
Dirr Babette . . . 1906
Fügmann Franz . . 1873
Forster Johann . . 1897
Furtner Johann . . 1910
Greg Johann . . . 1865
Gumpp Xaver . . . 1883
Hartung Michael . . 1869
Heinlein Johann . . 1862
Hofmann Elsa . . 1914
Huber Eugen . . . 1886
Jaud Peter . . . 1874
Kempter Johann . . 1875
Kern Friedrich Val. . 1899
Klein Joseph . . . 1890
Knogler Aloys . . 1876
Laber Barbara . . 1870
Lechner Anna . . . 1877
Weisinger Anton . . 1911
Metzl Franz (s. Widerr.)
Pinegger Remigius . 1878
Pittner Joseph . . 1900
Pokorny Joseph . . 1867
Rauner Dominikus . 1888
Reichold Joseph . . 1887
Reinhart Leopold . . 1864
Roth August Anton . 1893
Rothmeier Katharina 1902
Rußinger Andreas . 1884
Schäffer Joh. Baptist Kaspar 1912
Schmid Maria . . 1903
Schoierer Ludwig . . 1885
Schröder Ernst Karl Max Hermann . . 1907
Schwarz Luise . . . 1904
Sänger Joseph . . 1871
Sepp Joseph . . . 1890
Simlacher Martin . 1905
Spitzer Anna . . . 1901
Steinberger Fanny . 1894
Urlbauer Ludwig . . 1913
Veil Johann . . . 1895
Weber Maximilian . 1908
Weizenkorn Siegmund 1881
Wolf Max 1872
Wunderle Lorenz . . 1879
Zagler Apollonia . . 1880

Dr. Wild'sche Buchdruckerei (Gebr. Parcus) München.

Digitized by Google

№ 32. München, den 14. März 1903.

Bayer. Zentral-Polizei-Blatt.

Herausgegeben von der K. Polizei-Direktion München.

Haftbefehle. Die bezeichneten Personen sind an die verfolgenden Behörden — Militärarrestanten an die nächste Militärbehörde (Bezirks-Kommandos ausgeschlossen) — abzuliefern, wenn nicht ausdrücklich andere Bestimmung getroffen ist. Von der Festnahme ist die verfolgende Behörde unverzüglich zu verständigen. Personen, die von einem Orte außerhalb Bayerns nach Bayern zu verbringen sind, sind an die der bayerischen Landesgrenze zunächst gelegene Uebergangsstation zu verbringen.

1915. **Wiedemann** Johann Baptist (legt sich auch den Namen Joseph **Gamper** bei), oben abgebildet, verh. Taglöhner von Lindenberg, A.-G. Weiler, B.-A. Lindau, geb. dort 23.3.68, weg. Diebstahls auf Anord. des K. A.-G. Lindau. Einl.-Ort: hies. Ldg.-Gef. (C 170).

Kempten 5/3 1903. K. Staatsanwalt.

1916. **Högerl** Michael, verh. Müller von Sägmühle, Gde. Gotteszell, A.-G. Viechtach, geb. 17.6. (d. 7.?) 61 in Hagenbruck, Gde. Prackenbach, A.-G. Viechtach, weg. strafbaren Eigennutzes auf Anord. des K. A.-G. Viechtach. Einl.-Ort: hies. Ldg.-Gef. (C 154).

Deggendorf 6/3 1903. K. Staatsanwalt.

1917. **Heiland** Therese*), led. Kellnerin von Schongau, geb. dort 1.7.73, weg. Betrugs auf Anord. des K. A.-G. Weilheim. Einl.-Ort: Ges. an der Baaderstr. hier (C 101).

München II 6/3 1903. K. Staatsanwalt.

1918. **Fischer** Robert, led. Schneider von Wien, geb. dort 21.2.78, weg. Diebstahls auf Anord. des K. A.-G. Augsburg. Einl.-Ort: nächstes A.-G.-Ges. (A 158).

Augsburg 6/3 1903. K. Staatsanwalt.

1919. **Eulenberg** Otto aus Bitterfeld, Preußen (28 J., mittelgroß, untersetzt, volles Gesicht, dunkelblonde Haare, blondes Schnurrbärtchen; steifer schwarzer Filzhut, blaugrauer Anzug; ist vermutlich im Besitz eines in Mannheim ausgestellten badischen Kilometerheftes 3. Klasse) u.

1920. **Eulenberg** Friedrich aus Berlin (17 J., untermittelgroß, schmächtig, blaß, schwarze Haare, bartlos; schwarze Kleidung), beide weg. vielfachen schweren Diebstahls. Drahtnachricht, vorläufig ohne Zulieferung (15917 D II 910).

Mannheim (Baden) 2/3 1903.

Gr. Staatsanwalt.

1921. **Gaggero** (sprich: Gadschero) Nicolo (Nikolaus), verh. Bäcker von Oneglia (an der Riviera zwischen Genua u. Nizza), Prov. Porto Maurizio, Oberitalien, geb. 12.1.72 in Voltri an der Riviera bezw. am Golf von Genua (1,66 m, regelmäßig gebaut, Haare, Augen u. kleiner Schnurrbart kastanienbraun, etwas gedrückte Nase, spricht italienisch u. gebrochen deutsch; weicher grauer Hut, gut gewebte, helle Kleider mit schwarz-weißem Muster, gute Schnürschuhe), weg. Diebstahls. Er entwendete am 1.3.1903 in Hohenems (Station der Eisenbahn Feldkirch in Vorarlberg—Bregenz—Lindau), Ger.-Bez. Dornbirn, Bez.-H. Feldkirch, z. Sch. des Vincenz Dalmonego u. Vincenz Kaderka: 126 Kronen 84 Heller Bargeld (bestehend aus 2 Zwanzig- u. 7 Zehn-Kronennoten, 1 Fünfkronenstück, 3 Gulden u. Münze), 1 alten aschgrauen Havelock mit Stern als Fabrikmarke, **Wert 8 Kr., 1 silberne Remontoiruhr mit Goldrand u. fassoniertem Zifferblatt, Wert 12 Kr., 1 goldenen Ring mit sechs, einen almandinroten unechten Stein umgebenden, kleinen, unechten Perlen, Wert 26 Kr., 1 silbernen Ring, an welchem ein Herz mit sieben Bällen angebracht ist, Wert 5 Kr., 1 mit rotem Band durchzogene Uhrkette mit Bruderschafts-Hand u. Hammer, u. 1 Anhängsel mit den Photographien von Lasalle u. Marx, Wert 3 Kr.** Gaggero hat sich vermutlich zu seiner Familie nach Augsburg begeben (33/3/3).

Dornbirn (Vorarlberg) 2/3 1903.

K. K. Bezirksgericht, Abt. III.

1922. **Ruhland** Paula*), led. Dienstmädchen von Böbrach, A.-G. Viechtach, geb. 6.7.79 in Trostberg, B.-A. Traunstein, weg. Diebstahls auf Anord. des K. A.-G. München I (E 283).

München I 9/3 1903. Amtsanwalt.

*) Zul. 23/1490 (1903).

1923. **Hacker** Joseph, Inf. der 8. Kompagnie K. 14. Inf.-Rgts., Dienstknecht, geb. 2.2.82 in Erlangen (schlank, 1,60 m, braune Haare, spitze Nase, Schnurrbartanflug, breiter Mund, längliches Kinn), weg. Fahnenflucht. Einl.-Ort: hies. Deutschhausgef. (1023).

Nürnberg 7|3 1903.

K. B. Gericht der 5. Division.

1924. **Hartwig** Johann, led. Schlosser von Georgenberg, A.-G. Vohenstrauß, geb. 14.6.70 in Schweizerhof, Gde. Georgenberg, weg gef. Körperverletzung auf Anord. des K. A.-G. Vohenstrauß (84).

Vohenstrauß 7|3 1903. Amtsanwalt.

1925. **Kadur** (nicht Kodur) Felix, heißt die im B. Z.-P.-Bl. 1903 Nr. 20 Ziffer 1322 ausgeschriebene Person (C 76).

Kempten 5|3 1903. K. Staatsanwalt.

1926. **Fischer** Joseph, led. Schneider von München, geb. dort 23.12.75, weg. Unterschlagung auf Anord. des K. A.-G. München I (E 1336).

München I 7|3 1903. Amtsanwalt.

1927. **Körner** Andreas, Handlungsgehilfe von Würzburg, geb. dort 29.6.79, weg. Unterschlagung auf Anord. des K. A.-G. Würzburg. Einl.-Ort: nächstes Ger.-Gef. (C 114).

Würzburg 7|3 1903. K. Staatsanwalt.

1928. **Mößlinger** Anton, Hausknecht, geb. 29.11.76 in Ungenach, Bez.-H. Böcklabruck, Oberösterreich (ungef. 1,70 m, braune Haare, blonder Schnurrbart; schwarzer Hut, graubrauner Ueberzieher, blauer Anzug; Ehering mit der Inschrift „R. F. Jan. 1903"), weg. Betrugs u. Urkundenfälschung. Einl.-Ort: hies. A.-G.-Gef.

Balingen (Württ.) 5|3 1903. K. Amtsgericht.

1929. **Müller** Johann, led. Kommis (Reisender), geb. 12.9.79 in Neusattl, Ger.-Bez. Elbogen, Bez.-H. Falkenau, Böhmen, u.

1930. **Fuchs** Emanuel*), led. Kommis, geb. 3.1.66 in Edlitz, Ger.-Bez. Aspang, Bez.-H. Wiener Neustadt (früher zur Bez.-H. Neunkirchen gehörig), Niederösterreich, beide weg. Betrugs auf Anord. des K. A.-G. Hengersberg (35).

Deggendorf 1|3 1903.

Amtsanwalt f. Hengersberg.

*) Zul. 160|12460 (1902).

1931. **Schön** Joseph, Schäfer von Deusmauer, A.-G. Parsberg, weg. Brandstiftung. Einl.-Ort: nächstes bayer. A.-G.-Gef.

Amberg 6|3 1903. K. Unt.-Richter.

1932. **Schilleder** Hans*), led. Konditor, geb. 4.10.85 in Gergweis, A.-G. Osterhofen, B.-A. Vilshofen, weg. Diebstahls u. Körperverl. (209).

Würzburg 7|3 1903. Amtsanwalt (Stadt).

*) Zul. 77|5673 (1902).

1933. **Thiel** Julius*), led. Schlosser von Ornbau, A.-G. Herrieden, B.-A. Feuchtwangen, geb. 11.3.72 in Burheim, A.-G. Eichstätt, weg. Zuhälterei auf Anord. des K. A.-G. München I. Einl.-Ort: Gef. an der Gruftstr. hier (IV 32).

München I 9|3 1903. K. Staatsanwalt.

*) Zul. 27|1666 (1903).

1934. **Trattner** Joseph, led. Metzger von München, geb. 7.3.84 in Dürrnhard, Gde. Biburg, A.-G. Abensberg, B.-A. Kelheim, weg. Unterschlagung u. Diebstahls i. R. auf Anord. des K. A.-G. München I. Einl.-Ort: Gef. an der Gruftstr. hier (IV 128).

München I 5|3 1903. K. Staatsanwalt.

1935. **Thurner** Johann, led. Eisenbahnarbeiter von Duschowitz, Ger.-Bez. Bergreichenstein, Bez.-H. Schüttenhofen (Susice), Böhmen, geb. 16.10.80, weg. Unterschlagung auf Anord. des K. A.-G. Passau.

Passau 9|3 1903. Amtsanwalt (Stadt).

1936. **Welke** August, Former, geb. 22.4.46 in Brandenburg a. d. Havel, preuß. Reg.-Bez. Potsdam, früher in Saalfeld a. d. Saale, Herzogt. Sachsen-Meiningen, u.

1937. **Karl**, geb. Raube, Luise (welche früher auch den Namen **Welke** geführt hat), Handarbeiterin, geb. 13.1.62 in Horla a. Harz, A.-G. Wippra, Kr. Mansfeld Geb., preuß. Prov. Sachsen, beide weg. Hausfriedensbruchs, Körperverl. u. a. Einl.-Ort: nächstes A.-G.-Gef. Drahtnachricht (D 77|01).

Saalfeld (Hzt. Sachs.-Meiningen) 28|2 1903.

Herzogl. Amtsgericht, Abt. III.

1938. **Bauch** Johann, Inf. der 3. Kompagnie K. 15. Inf.-Rgts., geb. 12.9.81 in Bohburg, A.-G. Geisenfeld, B.-A. Pfaffenhofen (1,68 m, schlank, dunkelblonde Haare, große Nase, Anflug von blondem Schnurrbart, am linken Unterarm tätowiert)), weg. Fahnenflucht. Einl.-Ort: hies. Mil.-Arrestanstalt (140).

Augsburg 4|3 1903.

K. B. Gericht der 2. Division.

1939. **Bacechi** (sprich **Batscheki**) Battista (Baptist), led. Bahnarbeiter von Sonico (?), Distrikt Cremona, Italien, geb. dort 13.12.75, Sohn der Maurerseheleute Paolo (Paul) u. Rosa Bacechi, letztere geb. Vandalino (1,57—1,60 m, schmächtig, längliches Gesicht, dunkle braune Haare, dunkle Augenbrauen, kleiner, spitz zugedrehter Schnurrbart, Zahnlücken, auffallend kleine Füße; alter bräunlicher Tuchrock, an beiden Beinen vorn mit Flecken versehene graue gesprenkelte Arbeitshose, schlechte mit Spagat zusammengebundene Schuhe mit hohen Absätzen; bei der Entweichung ohne Kopfbedeckung), welcher auf Grund Haftbefehles des K. A.-G. Obergünzburg daselbst weg. Körperverletzung in Unt.-Haft war, ist am 24.2.1903 **entsprungen** (C 1039).

Kempten 9|3 1903. K. Staatsanwalt.

Ausforschungen.

1940. **Sittlichkeitsverbrechen** wurde am 27.2.1903 nachmitt. gegen 2 Uhr an der Staatsstraße Hof—Münchberg zwischen der Einöde Rothenmühle u. dem Dorf Schlegel, A.-G. Münchberg, an der elfjährigen Bauerstochter Rosa Wolf von Jebsen, A.-G. Münchberg, begangen von einem Unbekannten: ungef. 20 J., blasses, nicht dickes Gesicht, kleines helles Schnurrbärtchen; schwarzer Hut, dunkler Anzug; Spazierstock mit geradem Griff. Festnahme Verdächtiger (B 139).

Hof 8|3 1903. K. Staatsanwalt.

1941. **(Vermißt.) Schmidt**, geborne Andritzki, Margarete, kath., Werkmeistersfrau, zuletzt in Nürnberg, Keplerstr. 51 wohnhaft (51 J., groß, schlank, längliches schmales Gesicht, braune, leicht melierte Haare, graue Augen, 4—5 eingesetzte Zähne:

schwarzer Hut, grauer Mantel, schwarzes Kleid; Ehering an der rechten Hand), hat sich am 7.2.1903 nachmitt. gegen 4 Uhr heimlich von zu Hause entfernt u. waren alle Nachforschungen nach deren Verbleib bis jetzt vergebens. Frau Schmidt, welche hysterisch u. geistig nicht normal war, äußerte in letzter Zeit Selbstmordgedanken, so daß es nicht ausgeschlossen ist, daß dieselbe Hand an sich gelegt hat (I 17704).

Nürnberg 6|3 1903. Stadtmagistrat.

1942. **(Verhaftete Zigeunerin.) Mettbach** oder **Metbach** Magdalena, geb. Wagner, Zigeunerin u. Ehefrau des Kammerjägers Johann Mettbach, angebl. von Münnerstadt, geb. angebl. in Genf od. Zürich, kath., ungef. 27 J. alt, befindet sich in Pegnitz, Oberfranken, weg. Diebstahls in Haft. Da anzunehmen ist, daß dieselbe vorbestraft ist u. daher falsche Angaben über ihren Geburtsort macht u. das Geburtsdatum verschweigt, wird um Auskunft über ihre Personalien ersucht. (Anm. d. Red.: Im Zigeunerkataster der K. Polizeidirektion München ist die Verhaftete, wie folgt, eingetragen: Mettbach Magdalena, 27 J., geb. in Genf, Tochter der Musikersebeleute Heinrich u. Christine Wagner, verh. mit Johann Mettbach, Kammerjäger von Münnerstadt) — 52 —.

Pegnitz 7|3 1903. Amtsanwalt.

1943. **Unbekannter Betrüger** (18—20 J., 1,60 m, dunkle Haare, bartlos, unter dem Kinn eine anscheinend von Drüsen herrührende Narbe; grauer, mit weißgrauem Band eingefaßter Hut, dunkle Joppe, helle Hose, grüner Rucksack) hat am 28.2.1903 in Saulgau bei zwei Kaufleuten unter dem Namen Joseph **Gasser** Waren (Mundharmonika, Taschenmesser) herausgeschwindelt. Festnahme u. Vorführung an das nächste Amtsgericht zur Erlassung eines Haftbefehles erbeten.

Saulgau (Württ.) 4|3 1903. K. Amtsanwalt.

1944. **Taschenuhr** (auf dem Staubdeckel „K. Wolf" eingraviert) nebst Kette wurde am 7.2.1903 in Augsburg gestohlen (A 108).

Augsburg 7|3 1903. K. Staatsanwalt.

1945. **Fahrrad** „Helios" (schwarzer Rahmen, neuvernickelte gerade Lenkstange, weiße Felgen, vernickelte Speichen, brauner Sattel, Pneumatikreifen, dreieckige braunlederne Werkzeugtasche mit Etiketten des Hotels Mythen, ohne Schutzbleche, Züricher Polizei-Nr. 345, Wert 100 Kronen) wurde am 25.2.1903 vormitt. zwischen 10 u. 10½ Uhr aus dem Hofraum des Gasthauses zur Sonne in Bregenz dem Albert Stadler entwendet (IV 16|3).

Bregenz (Vorarlberg) 3|3 1903.
K. K. Bezirksgericht, Abt. IV.

1946. **Bartl** Joseph, Handarbeiter, geb. 9.6.79 in Ilzstadt-Passau, ist weg. Betrugs vorläufig festzunehmen (A 301).

Plauen i. V. (Sachsen) 6|3 1903.
K. Amtsanwalt.

1947. **Messerschmidt** Joseph, led. Schreiner von Passau, geb. 11.3.86 in München, wiederholt wegen Diebstahls vorbestraft, hat in der Arbeiterkolonie Herzogsägmühle nach achttägigem Aufenthalte die Arbeit verweigert u. die Anstalt ohne Grund verlassen, wolle bei Betreten als Landstreicher abgestraft u. der Landespolizeibehörde überwiesen werden.

Passau 6|3 1903. Stadtmagistrat.

1948. **Gleixner** Johann*), verh. Bahnarbeiter von Hackenberg, A.-G. Regenstauf, B.-A. Stadtamhof, geb. dort 31.5.47, zieht mit seiner Ehefrau Barb. G., geb. Pürzer, u. 6 Kindern im Lande umher u. erschwindelt Reisegeldvorschüsse. Ersatz wird von der Heimatgemeinde verweigert. Gleixner wolle, wenn möglich, in seine Heimatgemeinde, wo Arbeitsgelegenheit geboten ist, verschubt, ev. als Landstreicher behandelt u. der Landespolizeibehörde überwiesen werden. Aufenthalt anher mitzuteilen (1664).

Stadtamhof 28|2 1903. K. Bezirksamt.

*) Zul. 73|5354 (1902).

Um Ermittlung und Bekanntgabe des Aufenthalts nachbezeichneter Personen wird ersucht:

1949. **Brandel** Barbara, led. Handarbeiterin von Großsorheim, A.-G. Nördlingen, geb. dort 19.10.67, weg. Urkundenfälschung (A 1646).

Weiden 5|3 1903. K. Staatsanwalt.

1950. **Ullinger** Franz, led. Schweizer von Kösching, A.-G. Ingolstadt, geb. 21.5.78 in Mailing, A.-G. Ingolstadt, weg. Körperverl. (D 182).

München II 6|3 1903. K. Staatsanwalt.

1951. **Zurl** Maria, led. Dienstmagd von Oberwattenbach, A.-G. Landshut, geb. dort 8.2.71, weg. Diebstahls (B 300).

Kempten 6|3 1903. Amtsanwalt (Stadt).

1952. **Haberl** Johann, Bierbrauer von Neuenschwand, A.-G. Neunburg v|W., als Zeuge zur Hauptverhandlung der Strafkammer des K. Ldg Würzburg vom 21.3.1903 vorm. 8½ Uhr (A 68).

Würzburg 10|3 1903. K. Staatsanwalt.

1953. **Herbert** Barbara*), Prostituierte, geb. 3.1.78 in Fürth i. Odenwald, Kr.-A. Heppenheim, Hessen, als Zeugin.

München I 10|3 1903. K. Unt.-Richter C.

*) Zul. 23|1485 (1903).

1954. **Ammerfeder** Therese, led. Dienstmagd von Pleinting, A.-G. Vilshofen, geb. 29.7.59, weg. Diebstahls u. a. (I 115).

München I 9|3 1903. K. Staatsanwalt.

1955. **Aschenueller** Gottlieb, Korbmacher von Nürnberg (ungef. 30—35 J., 1,60—1,65 m, Sommersprossen, roter Schnurrbart; Hut u. Anzug schwarz), weg. Diebstahls (Entwendung einer Schnupftabaksdose, auf deren Deckel der Name: „Joseph Habermann, Handelsmann von Hohenstadt, Aalen" steht). Aschenueller ist aufzufordern, bei Gefahr steckbrieflicher Verfolgung seinen Aufenthalt anzuzeigen (606).

Ravensburg (Württ.) 6|3 1903.
K. Staatsanwalt.

1956. **Baumgärtner** Franz, Sattler von Schwabsoien, A.-G. Schongau, als Zeuge (D 87).

Traunstein 9|3 1903. K. Unt.-Richter.

1957. **Brückl** Johann, verh. Reisender u. Singspieldirektor von Oberergoldsbach, A.-G. Rottenburg, Niederbayern, geb. 14.7.78 in München, als Zeuge (E 622);

1958. **Senoner** Josepha, led. Dienstmagd von Aschach, Bez.-H. Wels, Oberösterr., geb. 19.8.80 in Wörgl, Bez.-H. Kufstein, Tirol, weg. Diebstahls (D 1272).

München I 6|3 1903. Amtsanwalt.

Digitized by Google

1959. **Benghauser** Valentin, led. Taglöhner von Birnbrunn, A.-G. Cham, geb. 2.1.65 in Kleinrinderfeld, A.-G. Würzburg, weg. Diebstahls i. R. (C 106);
1960. **Kreil** Michael, led. Schneider von Niederndorf, Gde. Fraham, A.-G. Mühldorf, geb. 28.9 80 in Jettenbach, A.-G. Mühldorf, als Zeuge (D 125).
Traunstein 7|3 1903. K. Staatsanwalt.
1961. **Bochtler** Meinrad, led. Taglöhner von Egg a|Günz, A.-G. Ottobeuren, B.-A. Memmingen, geb. dort 30.1.61,
1962. **Kürzinger** Karl, led. Taglöhner von Pfeffenhausen, A.-G. Rottenburg, Niederbayern, geb. 4.11.48 in München, beide weg. Diebstahls (A 112).
Kempten 9|3 1903. Amtsanwalt (Land).
1963. **Daumer** Richard, led. Schlosser von Iffeldorf, A.-G. Weilheim, geb. dort 2.9.84 (E 591),
1964. **Kaiser** Ferdinand, led. Taglöhner von Kaibitz, A.-G. Kemnath, geb. 2.2.80 in Neufahrn, Gde. Mettenheim, A.-G. Mühldorf (C 7701|99), beide weg. Betrugs.
München I 7|3 1903. Amtsanwalt.
1965. **Deser** Franz, led. Marqueur von München, geb. dort 14.5.73 (IV 72),
1966. **Illein** Ludwig, led. Bäcker von München, geb. dort 12.4.76 (XIII 117), beide weg. Zuhälterei;
1967. **Oedinger** Maria, led. Prostituierte von München, geb. dort 4.9 73, als Zeugin (IV 72);
1968. **Inhoffen** Karl, led. Kaufmann von Cöln, geb. 17.8.82 in Bonn a|Rh., weg. Körperverletzung (XIII 87).
München I 6|3 1903. K. Staatsanwalt.
1969. **Epp** Roman, led. Dienstknecht von Seebach, Gde. Haldenwang, A.-G. Kempten, geb. dort 9.4.71, weg. Körperverletzung (C 146).
Kempten 4|3 1903. K. Staatsanwalt.
1970. **Dolar** Andreas, led. Schlosser von Domschale (Domžale), Bez.-H. Stein, Krain, geb. dort 6.11.82.
1971. **Plattner** Karl, led. Schlosser von Grafing, A.-G. Ebersberg, geb. 3.9 79 in Neumarkt a|Rott, B.-A. Mühldorf, beide weg. Körperverl. (C 99).
München II 7|3 1903. K. Staatsanwalt.
1972. **Firsching** Georg, led. Schreiner von Gerolzhofen, geb. 9.5.77 in Nürnberg, weg. Betrugs (D 6189);
1973. **Grebler** David, verh. Reisender von Kolomea (Kolomyja), Galizien, geb. dort im Aug. 1869, als Zeuge (A 2131|02);
1974. **Schoierer** Ludwig*), led. Schuhmacher von Burglengenfeld, geb. dort 21.10.79, weg. Unterschlagung (C 1032).
Nürnberg 5|3 1903. Amtsanwalt (Stadt).

*) Zul. 31|1885 (1903).

1975. **Fritz** Joseph, led. Schreiner von Gerbrunn, A.-G. Würzburg, als Zeuge (C 178).
Regensburg 6|3 1903. K. Staatsanwalt.
1976 **Hiller** Matthäus, verw. Schäfer von Nordholz, A.-G. Illertissen, geb. 21.9.38 in Berg a. Roth, A.-G. Neu-Ulm (zuletzt d. i. bis 17.1.1903 im Strafvollstr.-Ges. Augsburg detiniert), weg. Körperverl. (279|00).
Mindelheim 28|2 1903. Amtsanwalt.
1977. **Hipp** Peregrinus, led. Taglöhner von Lechbruck, A.-G. Füssen, geb. dort 18.4.58, weg. Diebstahls (B 86).
Kempten 6|3 1903. K. Staatsanwalt.
1978. **Maurer** Joseph, led. Gärtner, geb. 14.12.82 in Moosham, Gde. Aigelsbach, A.-G. Mainburg, als Zeuge (155).
München 6|3 1903. Gericht der 1. Division.
1979. **Maciejewska** Anna, led. Dienstmagd von Wißeck, Rgb. Bromberg, preuß. Prov. Posen, geb. dort 19.9.65, weg. Diebstahls (VII 149).
München I 7|3 1903. K. Staatsanwalt.

Widerrufe.

1891: 8064.
1895: 8447.
1899: 1325. 3536.
1900: 11791.
1901: 5284. 5624. 7037. 10360. 12346. 12856. 13195.
1902: 1983. 3521. 3747. 3774. 7061. 7071. 7182. 7792. 7965. 8569. 8852. 9176. 10031. 10203. 10372. 10389. 10698. 10710. 11339. 11631. 11761. 12244. 12316. 12535. 12620.
1903: 24. 114. 203. 291. 480. 535. 640. 749. 778. 1158. 1175. 1195. 1311. 1366. 1370. 1428. 1444. 1469. 1470. 1491. 1525. 1542. 1565. 1566. 1582. 1583. 1594. 1596. 1654. 1671. 1683. 1724. 1812.

Alphabetische Rekapitulation der Namen.

Ammerseder Therese . 1954
Aschenelter Gottlieb . 1955
Bartl Joseph . . . 1946
Bacechi Battista . . 1939
Bauch Johann . . 1938
Baumgärtner Franz . 1956
Benghauser Valentin . 1959
Bochtler Meinrad . 1961
Brandel Barbara . 1949
Brückl Johann . . 1957
Daumer Richard . . 1963
Deser Franz . . . 1965
Dolar Andreas . . 1970
(E)Oedinger Maria . 1967
Eulenberg Friedrich . 1920
Eulenberg Otto . . 1919
Epp Roman . . 1969
Firsching Georg . . 1972
Fischer Joseph . . . 1926
Fischer Robert . . . 1918
Fritz Joseph . . . 1975
Fuchs Emanuel . . 1930
Gaggero Nicolo . . 1921
Gamper Joseph . . 1915
Gasser Joseph . . . 1943
Gleirner Johann . . 1948
Grebler David . . 1973
Haberl Johann . . 1952
Hacker Joseph . . . 1923
Hartwig Johann . . 1924
Högerl Michael . . 1916
Heiland Therese . . 1917
Herbert Barbara . . 1953
Hiller Matthäus . . 1976
Hipp Peregrinus . . 1977
Illein Ludwig . . . 1966
Inhoffen Karl . . . 1968
Kadur Felix . . . 1925
Karl Luise 1937
Kaiser Ferdinand . . 1964
Körner Andreas . . 1927
Kürzinger Karl . . 1962
Kreil Michael . . . 1960
Maurer Joseph . . 1978
Maciejewska Anna . 1979
Messerschmidt Joseph 1947
Mößlinger Anton . 1928
Mettbach Magdalena . 1942
Müller Johann . . 1929
Plattner Karl . . . 1971
Ruhland Paula . . 1922
Schön Joseph . . . 1931
Schilleder Hans . . 1932
Schmidt Margarete . 1941
Schoierer Ludwig . . 1974
Senoner Josepha . . 1958
Thiel Julius . . . 1933
Trattner Joseph . . 1934
Thurner Johann . . 1935
Ullinger Franz . . 1950
Welke August . . . 1936
Welke Luise . . . 1937
Wiedemann Joh. Bapt. 1915
Zurl Maria . . . 1951

Dr. Wild'sche Buchdruckerei (Gebr. Parcus) München.

№ 33. München, den 17. März 1903.

Bayer. Zentral-Polizei-Blatt.

Herausgegeben von der K. Polizei-Direktion München.

Haftbefehle. Die bezeichneten Personen sind an die verfolgenden Behörden — Militärarrestanten an die nächste Militärbehörde (Bezirks-Kommandos ausgeschlossen) — abzuliefern, wenn nicht ausdrücklich andere Bestimmung getroffen ist. Von der Festnahme ist die verfolgende Behörde unverzüglich zu verständigen. Personen, die von einem Orte außerhalb Bayerns nach Bayern zu verbringen sind, sind an die der bayerischen Landesgrenze zunächst gelegene Uebergangsstation zu verbringen.

1980. **Angene** Georg Peter, led. Bahnarbeiter u. Taglöhner von Fürth, geb. 9.1.70 in Holzhausen, Gde. Eichelberg, A.-G. Windsheim, B.-A. Uffenheim, weg. Betrugs auf Anord. des K. A.-G. Erlangen. Einl.-Ort: nächstes A.-G.-Ges. (224).
Erlangen 10/3 1903. Amtsanwalt (Stadt).

1981. **Bächler** Christof, verh. Schreiner von Bayreuth, geb. dort 26.7.61, weg. Betrugs auf Anord. des K. A.-G. Aibling (B 211);

1982. **Kolbeck** Balthasar, verh. Schmiedmeister von Straßkirchen, Gde. Vogtareuth, A.-G. Rosenheim, geb. 17.8.65 in Hohenlinden, A.-G. Ebersberg, weg. Betrugs;

1983. **Stadlmaier** Johanna, Schuhmachersfrau von Vogtareuth, A.-G. Rosenheim, geb. 9.5.58 in Helfendorf, A.-G. Aibling, weg. Aufforderung zur Begehung eines Verbrechens, beide auf Anord. des K. A.-G. Rosenheim (B 137). Einl.-Ort f. sämtliche: nächstes Ges.
Traunstein 11/3 1903. K. Staatsanwalt.

1984. **Christan** Johann, Kanonier der 8. Komp. 1. Fuß-Art.-Rgts., geb. 28.2.81 in Ebing, Gde. Bürten, A.-G. Mühldorf (1,72½ m, untersetzt, hellblond, 2 gekrümmte Finger an der linken Hand), weg. Fahnenflucht. Einl.-Ort: hies. Mil.-Arrestanstalt (1058).
Augsburg 10/3 1903. Gericht der 2. Division.

1985. **Gegenfurtner** Gottfried, led. Dienstknecht von Buchberg, A.-G. Deggendorf, geb. 19.4.84 in Neuhausen, Gde. Offenberg, A.-G. Deggendorf, weg. Diebstahls auf Anord. des K. A.-G. Deggendorf. Einl.-Ort: nächstes A.-G.-Ges. (B 76).
Deggendorf 11/3 1903. K. Staatsanwalt.

1986. **Genß** Franz, Inf. der 9. Komp. 9. Inf.-Rgts., Tapezierer, geb. 11.5.80 in Lichtenfels (1,68 m, blond, auf dem rechten Vorderarm ein Matrose eintätowiert), weg. Fahnenflucht. Einl.-Ort: hies. Mil.-Arrestanstalt (607).
Würzburg 9/3 1903.
Gericht der K. B. 4. Division.

1987. **Helder** Karl, vagierender Kaufmann, geb. 5.12.70 in Littau (Lité), Ger.-Bez. Manetin, Bez.-H. Komotau, Böhmen, weg. Betrugs.
Balingen (Württ.) 7/3 1903. K. Amtsgericht.

1988. **Kilian** Georg Adam, led. Taglöhner von Unterleinach, A.-G. Würzburg, geb. dort 10 4 74, weg. Körperverl. auf Anord. des K. A.-G. Würzburg (117).
Würzburg 10/3 1903. Amtsanwalt (Land).

1989. **Hieber** Karl, Reisender, früher Bäcker u. Wirt, von Bopfingen, Württ. O.-A. Neresheim, zul. in Stuttgart wohnhaft (39 J., mittelgroß, blonde Haare, rundes halbvolles Gesicht, blonder Schnurrbart; dunkler Joppenanzug, weißes Vorhemd, grau u. weißgestreifte kleine Krawatte, Zugstiefel), weg. Urkundenfälschung u. Betrugs. Einl.-Ort: A.-G.-Ges. Stuttgart Stadt.
Stuttgart (Württ.) 11/3 1903.
K. Unt.-Richter I.

1990. **Hirt** Damian, Dienstknecht, geb. 25.9.85 in Wolterdingen, Bad. A.-G. Donaueschingen (17 J., 1,60—1,65 m, längliches bleiches Gesicht, schwarze Haare, kleiner Mund, macht beim Gehen große Schritte; schwarzer Hut, braune Joppe mit Rückenschleife), weg. schweren u. einfachen Diebstahls. Einl.-Ort: hies. A.-G.-Ges. Drahtnachricht.
Wangen i. Allgäu (Württ.) 9/3 1903.
K. Amtsgericht.

1991. **Holzapfel** Franz Xaver, led. Taglöhner von Viechtach, geb. 19.10.79 in Schwarzenbühl, Gde. Altrandsberg, A.-G. Kötzting, weg. Betrugs auf Anord. des K. Ldg. Deggendorf, wohin abzuliefern (C 858/02. 68).
Deggendorf 9/3 1903. K. Staatsanwalt.

1992. **Köhler** Georg*), led. Schreiber von Würzburg, geb. dort 10 3.84, weg. Diebstahls auf Anord. des K. A.-G. Aschaffenburg. Einl.-Ort: nächstes A.-G.-Ges. (II 439).
Aschaffenburg 8/3 1903. K. Staatsanwalt.

*) Zul. 74/5415 (1902).

1993. **Nieß** Adolf*), ehem. Buchhändler, nun Schreiber, von Schorndorf, Württ., geb. dort 27.9.61, weg. Betrugs auf Anord. des K. A.-G. Erlangen (C 178);

1994. **Reichenbacher** Georg, Alteisenhändler von Altziegenrück, Gde. Eschenbach, A.-G. Markt-Erlbach, B.-A. Neustadt a/Aisch, geb. dort 25.4.51, weg. Diebstahls i. R. auf Anord. des K. A.-G. Cadolzburg (D 171). Einl.-Ort f. beide: nächstes Ges. Drahtnachricht.
Fürth 10/3 1903. K. Staatsanwalt.

*) Zul. 5/315 (1903).

1995. **Lachner** Anna, led. Taglöhnerin von Karlskron, A.-G. Neuburg a/D., geb. dort 12.11.49, weg. Diebstahls auf Anord. des K. A.-G. Mainburg (18).
Mainburg 10/3 1903. Amtsanwalt.

Digitized by Google

1996. **Knaupp** Friedrich, verh. Werkmeister von Ostheim, A.-G. Heidenheim, B.-A. Gunzenhausen, geb. dort 26.2.66, weg. Entführung (B 163);

1997. **Röder** Albert, led. Taglöhner von Lohe, A.-G. Nürnberg, geb. dort 24.1.80, weg. Diebstahls (G 114);

1998. **Reinert** Georg, led. Schmied von Weißenbronn, A.-G. Heilsbronn, B.-A. Ansbach, geb. dort 9.11.81, weg. Betrugs (G 159);

1999. **Richter** Eduard, led. Büttner von Nürnberg-Schweinau, geb. dort 10.2.85, weg. Körperverl. (G 138), sämtliche auf Anord. des K. A.-G. Nürnberg. Einl.-Ort: nächstes Ger.-Gef.

Nürnberg 10/3 1903. K. Staatsanwalt.

2000. **Keller** Karl*), Stallschweizer, geb. 11.8.69 in Schwendi, Württ. A.-G. Laupheim, weg. Unterschlagung. (Ist vermutlich im Besitz des unterschlagenen Joppen-Anzuges aus schwarzem Kammgarn.) Einl.-Ort: hies. A.-G.-Gef. (G 101).

Ehingen (Württ.) 11/3 1903. K. Amtsgericht.

*) Zul. 85/6321 (1902).

2001. **Kreuzer** Joseph, geb. 15.5.75,

2002. **Wenzl** Johann, geb. 19.2.80, beide led. Taglöhner von Böhmisch Neuhäusl, Gde. Böhmischdorf, Bez.-H. Tachau, Böhmen, dort auch geboren, weg. Diebstahls auf Anord. des K. A.-G. Tirschenreuth, wohin abzuliefern (B 460).

Weiden 11/3 1903. K. Staatsanwalt.

2003. **List** Anton, led. Bräuer von Enzenkirchen, Ger.-Bez Raab, Bez.-H. Schärding, Oberösterreich, geb. 12.6.69 in Voglau, Gde. Beiderwies, A.-G. Passau, weg. Diebstahls u. Unterschlagung auf Anord. des K. A.-G. Deggendorf. Einl.-Ort: nächstes A.-G.-Gef. (B 157).

Deggendorf 2/3 1903. K. Staatsanwalt.

2004. **Marsing** Georg, gen. „Hans", led. Kellner von Neunkirchen a. Brand, A.-G. Gräfenberg, B.-A. Forchheim, geb. 10.3.87 in Baad, Gde. Hetzles, A.-G. Gräfenberg, B.-A. Forchheim (ungef. 1,50 m, schwach gebaut, dunkelblond), weg. Betrugs (C 180);

2005. **Roth** Paul, Hausknecht von Rohensaas, Gde. Peppenhöchstädt, A.-G. Neustadt a. d. Aisch, geb. 26.6.85 in Mähringen, K. Württ. A.-G. Ulm (ungef. 1,65 m, schmächtig, blaß; weicher schwarzer Filzhut, hellblauer Anzug, Schnürschuhe), weg. Diebstahls (C 182);

2006. **Weinschel** Mechel, Reisender von Kolomea (Kolomyja), Galizien, geb. 9.12.83 od. 82 (ungefähr 1,60 m, schmächtig, kleiner schwarzer Schnurrbart; schwarzer Hut u. Ueberzieher), weg. Urkundenfälschung u. a. (C 198), sämtliche auf Anord. des K. A.-G. Erlangen. Einl.-Ort: nächstes Gef. Drahtnachricht.

Fürth 11/3 1903. K. Staatsanwalt.

2007. **Peter** Heinrich, led. Tagner von Pirmasens, geb. dort 28.4.85, weg. Körperverl. u. Bedrohung auf Anord. des K. A.-G. Pirmasens (927).

Pirmasens 10/3 1903. Amtsanwalt.

2008. **Schmidberger** Aegidius (legt sich auch falsche Namen bei, wie: **Schmidbauer** Georg von Stögen u. Josef **Schmied**), led. Taglöhner von Langenneufnach, A.-G. Schwabmünchen, geb. 1.9.68 in Bauhofen, Gde. Muttershofen, A.-G. Krumbach, weg. Diebstahls auf Anord. des K. A.-G. Lindau. Einl.-Ort: hies. Ldg.-Gef. (C 861).

Kempten 7/3 1903. K. Staatsanwalt.

2009. **Schörrig** Johann Konrad, led. Weber u. Taglöhner von Zell, A.-G. Münchberg, geb. dort 19.7.63, weg. Betrugs i. R. auf Anord. des K. A.-G. Stadtsteinach. Einl.-Ort: hies. Ldg.-Gef. (B 113. 114).

Bayreuth 11/3 1903. K. Staatsanwalt.

2010. **Simeth** Joseph, led. Taglöhner von Rothmaißling, Gde. Windischbergerdorf, A.-G. Cham, geb. 16.2.83 in Windischbergerdorf, weg. Diebstahls auf Anord. des K. A.-G. Cham. Einl.-Ort: nächstes A.-G.-Gef. (B 148).

Amberg 10/3 1903. K. Staatsanwalt.

2011. **Weller** Eduard Erhard August, verh. Appreturarbeiter u. Provisionsreisender von Hof a/Saale, geb. dort 23.12.63, weg. Untreue u. a. auf Anord. des K. A.-G. Hof. Einl.-Ort: hies. Ldg.-Gef. (A 97).

Hof 9/3 1903. K. Staatsanwalt.

2012. **Wittmann** Anton Ferdinand (auch Georg), led. Kutscher von Nürnberg-Schoppershof, geb. dort 4.4.76, zul. auf der Arbeiterkolonie Simonshof, weg. Unterschlagung auf Anord. des K. A.-G. Mellrichstadt (98).

Mellrichstadt 9/3 1903. Amtsanwalt.

2013. **Böhmer** Eugen, Kaufmann, geb. 9.12.71 in Ludwigsburg, zul. in Gmünd u. Pforzheim wohnhaft, weg. Betrugs i. R. u. a. Einl.-Ort: hies. A.-G.-Gef.

Gmünd (Württ.) 10/3 1903. K. Amtsgericht

2014. **Diell** Kreszenz, led. Dienstmagd von Obermühlbach, A.-G. Mitterfels, B.-A. Bogen, geb. dort 25.12.81, weg. Verbr. des Betrugs auf Anord. des K. A.-G. Mitterfels. Einl.-Ort: nächstes A.-G.-Gef. (IV 411).

Straubing 10/3 1903. K. Staatsanwalt.

2015. **Aicher** Amalie, Dienstmagd von Oberding, A.-G. Erding, geb. 7.2.85, weg. Diebstahls auf Anord. des K. A.-G. München II. Einl.-Ort: nächstes A.-G.-Gef. (I 217);

2016. **Oschmann** Gebhard Hermann, led. Student der Medizin, zul. an der Universität München, geb. 20.9.78 in Hammelburg, weg. Urkundenfälschung auf Anord. des K. A.-G. München I. Einl.-Ort: Gef. an der Gruftstr. hier (XIII 113).

München I 13/3 1903. K. Staatsanwalt.

2017. **Müller** Paul, led. Taglöhner, geb. 15.8.73 in Mettingen, Württ. O.-A. Eßlingen, weg. Diebstahls i. R. Einl.-Ort: hies. A.-G.-Gef. (J 1572).

Stuttgart (Württ.) 12/3 1903.
K. Staatsanwalt.

2018. **Eperber** Johann, getr. led. Schneider von Nürnberg, geb. 13.2.47 in Etlaswind, Gde. Pettensiedel, A.-G. Gräfenberg, B.-A. Forchheim, wegen schw. Diebstahls. Einl.-Ort: hies. Unt.-Gef. (E 109).

Nürnberg 13/3 1903. K. Unt.-Richter III.

Zum Strafvollzuge sind zu verhaften:

2019. **Fischer** Simon, verh. Maurer von Cham, geb. 16.9.62 in Kolbermoor, A.-G. Aibling; Urt. v. 15.5.1902: weg. gemeingef. Vergehens 4 Tage Gef. event. 20 ℳ Einl.-Ort: nächstes A.-G.-Gef. (A 401).

München I 10/3 1903. K. Staatsanwalt.

2020. **Kröll** Georg, led. Taglöhner von Altenmarkt, A.-G. Osterhofen, B.-A. Vilshofen, geb. 8.3.73 in Arbing, Gde. Altenmarkt; Urt. v. 9.2.1903: weg. schw. Diebstahls 8 Mte. Gef. Einl.-Ort: Strafanstalt Straubing (135).

München I 10/3 1903. K. Staatsanwalt.

Digitized by Google

Ausforschungen.

(Kautionsschwindler.) 2021. **Laimer** Johann, led. Maler von Radstadt, Bez.-H. St. Johann, Kronland Salzburg, geb. dort 1870 (gut mittelgroß, sehr schütterner rötlicher Schnurr- u. Kinnbart; breitkrempiger, schwarzer Hut, abgetragener grünlicher Ueberzieher, graue Hose; hat sich vermutlich in die Schweiz begeben) u. ein angeblicher

2022. **Asböck** Joseph (ungef. 40 J., klein, graumelierter Schnurr- u. Spitzbart; langer dunkler Ueberzieher) sind des Verbrechens des Betruges z. Sch. des Kommis Ferdinand Daringer durch Herauslockung einer Kaution zu 200 Kronen verdächtig u. auszuforschen (Vr VIII 145/3/4).

Salzburg (Oesterr.) 6/3 1903.
K. K. Landesgericht, Abt. VIII.

2023. **Pauli** Franz, geb. 26.3.53,

2024. **Schneider** Xaver, geb. 30.4.68, beide led. Arbeiter, beheimatet u. geboren in Hofkirchen, A.-G. Vilshofen, erschwindeln Reisegeldvorschüsse und Krankenverpflegung. Dieselben wollen abgewiesen, *event.* in ihre Heimat Hofkirchen verschubt u., wenn tunlich, der zuständigen Behörde behufs Ueberweisung an die Landespolizeibehörde überstellt werden.

Vilshofen 9/3 1903. K. Bezirksamt.

Um Ermittlung und Bekanntgabe des Aufenthalts nachbezeichneter Personen wird ersucht:

2025. **Meisinger** Anton*), led. Monteur von München, geb. 3.5.73 in Rothenstein, A.-G. Pappenheim, B.-A. Weißenburg a/S., weg. Betrugs u. a. (673).

Garmisch 6/3 1903. Amtsanwalt.

*) Zul. 31/1911 (1903).

2026. **Müller** Anton, Dienstknecht, geb. 10.8.73 in Lindau, zuletzt auf der Arbeiterkolonie Dornahof, Gde. Altshausen, Württ. A.-G. Saulgau, wegen Unterschlagung. Derselbe ist gegen anher zu sendenden Nachweis aufzufordern, bei Vermeidung steckbrieflicher Verfolgung seinen Aufenthalt anher anzuzeigen.

Tettnang (Württ.) 4/3 1903. K. Amtsgericht.

2027. **Putzer** Franz, Dienstknecht von Kitzbühel, Tirol, geb. 1873, z. Zt. sich vermutlich in Bayern umhertreibend (groß, schlank, längliches Gesicht, gesunde Gesichtsfarbe, braune Haare), w Diebstahls. Derselbe ist verdächtig, am 6. u. 7.1.1903 dem Taglöhner Martin Dengg in Eben, Ger.-Bez. Schwaz im Unterinntal, Tirol, gestohlen zu haben: 1 braunledernes, zweifächeriges Geldtäschchen mit Reiber-Verschluß, enthaltend eine Note zu 10 Kronen u. über 2 Kronen in Scheidemünze, ferner 1 schwarzen Filzhut mit grünem Band, 1 Tabakspfeife mit dem gemalten Bild einer Frauensperson, 1 beinernen Kamm u. 1 weißes Hemd (U 52/3/6).

Schwaz (Tirol) 7/3 1903.
K. K. Bezirksgericht.

2028. **Ruchte** Joseph, Stallschweizer, angebl. von Beuren i. Algäu, Württ. A.-G. Wangen, richtig von Großbottwar, Württ. A.-G. Marbach, geb. 17.12.62, als Zeuge. Derselbe ist aufzufordern, seinen Aufenthalt anzuzeigen (Wg 8).

Leutkirch (Württ.) 3/3 1903.
K. Amtsanwalt f. Wangen i. Algäu.

2029. **Rath** Baptist, led. Friseur von Weiden, B.-A. Neustadt a. d. Waldnaab, geb. dort 14.6.85, weg. Diebstahls (1505/02).

Erlangen 9/3 1903. Amtsanwalt (Stadt).

2030. **Rupp** Ferdinand, led. Bräuer von Lindenberg, A.-G. Weiler, B.-A. Lindau, geb. 12.4.76 in Heimenkirch, A.-G. Weiler, weg. Betrugs u. a. (A 110)

Kempten 6/3 1903. Amtsanwalt (Land).

2031. **Sadezky** Nikolaus Lorenz, 40 J., Kaufmann, zul. in München, als Zeuge (16/02).

München I 6/3 1903. K. Unt.-Richter A.

2032. **Stuppy** August, led., zul. Dienstknecht von Kaiserslautern, geb. dort 25.4.84, weg. Diebstahls (C 261).

Zweibrücken 7/3 1903. K. Staatsanwalt.

2033. **Turbanisch** Thomas, led. Scherenschleifer, geb. 6.5.83.

2034. **Turbanisch** Elisabeth, Scherenschleifers-tochter, geb. 30.6.92, beide von Neuensorg u. im Lande umherziehend, als Zeugen. Es ist zu ermitteln u. mitzuteilen, wann u. wo dieselben richterlich vernommen werden können (C 68).

Eichstätt 28/2 1903. K. Staatsanwalt.

2035. **Wagner** Johann, led. Taglöhner von Lichtenau, A.-G. Neuburg a/D., geb. dort 28.4.74, weg. Hausfriedensbruchs (93).

Ingolstadt 6/3 1903. Amtsanwalt (Stadt).

2036. **Walter** Adam, Fuhrknecht, geb. 1.9.84 in Hering, Kr. Dieburg, A.-G. Großumstadt, Hessen, weg. fahrl. Körperverletzung (M 317/02).

Darmstadt (Hessen) 3/3 1903.
Gr. Staatsanwalt.

2037. **Werner** Karl August, Taglöhner, geb. 22 6.84 in Schramberg, Gde. Baiersbronn, Württ. A.-G. Freudenstadt, zuletzt in Reutlingen beschäftigt gewesen (letzte Nachricht von ihm ist aus München), weg. Betrugs. Bei Fluchtverdacht Festnahme (84).

Reutlingen (Württ.) 4/3 1903. K. Amtsanwalt.

2038. **Augustin** Hubert, led. Dienstknecht, geb. 18.7 65 in Arnheim (Arnhem), Niederlande, wegen Betrugs (W 291).

Homburg (Pfalz) 9/3 1903. Amtsanwalt.

2039. **Batz** Barbara, verw. Brothändlerin von Plankenfels, A.-G. Hollfeld, B.-A. Ebermannstadt, geb. 9.5.34 in Obernsees, A.-G. Bayreuth, wegen Diebstahls (C 71).

Bayreuth 9/3 1903. K. Staatsanwalt.

2040. **Benzev** Louis, Student der Medizin von St. Petersburg, Rußland, weg. Urkundenfälschung (C 110).

Würzburg 7/3 1903. K. Staatsanwalt.

2041. **Fenderle** Maria, led. Kellnerin von Neuburg a/D., geb. dort 13.(23 ?)9.75, weg. Diebstahls i. R. (XIII 69).

München I 10/3 1903. K. Staatsanwalt.

2042. **Hammerl** Emilie, led. Dienstmagd von Großenschwand, A.-G. Vohenstrauß, geb. 22.6.82 in München, als Zeugin (VII 687);

2043. **Männer** Anna, getr. led. Schlossersfrau von München, geb. 7.6.63 in Regensburg, wegen Kuppelei (VII 687).

München I 11/3 1903. K. Staatsanwalt.

Digitized by Google

2044. **Bohner** Johann, led. Bäcker von München, geb. dort 24.1.73 (III 164),

2045. **Drexler** Wilhelmine*), Schlosserswitwe u. Hausiererin von Neudorf, A.-G. Vohenstrauß, geb. 16.8.57 in Geradstetten, O.-A. Schorndorf (IV 149), beide weg. Diebstahls.

München I 10/3 1903. K. Staatsanwalt.

*) Zul. 18/1154 (1903).

2046. **Fritsch** Therese, led. Taglöhnerin, geb. 14.6.84 in Bernried, A.-G. Bogen, weg. Diebstahls (1143/02);

2047. **Höcherl** Wolfgang, led. Dienstknecht, geb. 12.4.76 in Reckendorf, Gde. Bärndorf, A.-G. Kötzting (192),

2048. **Seebacher** Johann, geb. 13.3.78 in Winden bei Scheyern, A.-G. Pfaffenhofen a/Ilm (305), beide weg. Betrugs.

Miesbach 11/3 1903. Amtsanwalt.

2049. **Hörl** Gabriel, led. Taglöhner von Fürholzen, Gde. Massenhausen, A.-G. Freising, geb. 18.3.65 in Weißling, Gde. Kammerberg, A.-G. Freising, weg. Betrugs (3559/02).

München II 9/3 1903. Amtsanwalt.

2050. **Hofmann** Wilhelm, Schneider von Ailringen, Württ. A.-G. Künzelsau, geb. 29.9.69 in Pforzheim, Baden, weg. Unterschlagung (VI 116).

München I 11/3 1903. K. Staatsanwalt.

2051. **Kainz** Franz, verh. Dienstknecht von Haidenhof, A.-G. Passau, geb. dort 30.9.66, weg. Betrugs (C 6816/02).

München I 11/3 1903. Amtsanwalt.

2052. **Kern** Katharina, Dienstmagd, geb. 27.6.82 in Edenkoben, Pfalz (1,55—1,60 m, untersetzt, rundes, volles Gesicht, schwarze Haare), weg. Betrugs. Drahtnachricht (6428 A I 148).

Heidelberg (Baden) 9/3 1903.
Gr. Staatsanwaltschaft.

2053. **Pfaff** Andreas, Erdarbeiter, geb. 12.9.75 in Würzburg, zul. in Oberwappenöst, A.-G. Kemnath, weg. gemeinschaftl. Hausfriedensbruchs (A. L. 213/02).

Schleiz (Reuß j. L.) 5/3 1903.
Fürstl. Amtsanwalt.

2054. **Sachs** Rupert, verh. Handlungsreisender von Schwarzach, A.-G. Bogen, geb. dort 27.7.62, weg. Diebstahls (D 3377/00).

München I 10/3 1903. Amtsanwalt.

2055. **Schreyer** Theodor, led. Goldarbeiter von Berlin, geb. dort 14.2.80, weg. Widerstands u. a. (C 5883).

Nürnberg 11/3 1903. Amtsanwalt (Stadt).

2056. **Watzinger** Franz*), led. Kellner von Wien, geb. dort 8.8.81, weg. Betrugs (G 135).

Nürnberg 9/3 1903. K. Staatsanwalt.

*) Zul. 29/1817 (1903).

2057. **Wimmer** Maria*), led. Kellnerin, geb. 1875 in Piesendorf, Ger.-Bez. Zell am See, Kronland Salzburg, eigentumsgefährlich, weg. Zechprellerei (U 28/3/9).

Saalfelden (Kronland Salzburg) 10/3 1903.
K. K. Bezirksgericht, Abt. II.

*) Zul. Beil. IX/1902 (Landesverwiesene).

Widerrufe.

1893: 979. 15330. **1896:** 1282. **1898:** 682. 733. 3209. **1899:** 11563.
1900: 4905. **1901:** 1423. 2777. 5326. 6828. 8462. 10160. 11523. 13134.
1902: 312. 1019. 2186. 2544. 3470. 4488. 4658. 4913. 4945. 5545. 5741. 5932. 7814. 8491. 8934. 9778. 10158. 10255. 10549. 10895. 11172. 11537. 11874. 11907. 12173. 12174. 12202. 12685. 12714. 12715. 12729.
1903: 41. 49. 551. 764. 775. 834. 1037. 1112. 1147. 1180. 1246. 1359. 1369. 1392. 1416. 1457. 1461. 1516. 1520. 1529. 1569. 1572. 1579. 1587. 1622. 1645. 1680. 1682. 1686. 1718. 1791. 1816. 1828. 1829. 1849. 1876. 1884. 1938.

Alphabetische Rekapitulation der Namen.

Angene Georg Peter 1980
Asböck Joseph . . . 2022
Augustin Hubert . . 2038
Batz Barbara . . . 2039
Bächler Christoph . 1981
Böhmer Eugen . . 2013
Benzev Louis . . . 2040
Bohner Johann . . 2044
Christan Johann . 1984
Dietl Kreszenz . . 2014
Drexler Wilhelmine . 2045
(E)Aicher Amalie . 2016
Fenderle Maria . . 2041
Fischer Simon . . . 2019
Fritsch Therese . . 2046
GegenfurtnerGottfried 1985
Geuß Franz . . . 1986
Hammerl Emilie . . 2042
Höcherl Wolfgang . 2047
Helder Karl . . . 1987
Hörl Gabriel . . . 2049
Hieber Karl . . . 1989
Hirt Damian . . . 1990
Hofmann Wilhelm . 2050
Holzapfel Franz Xaver 1991
Kainz Franz . . . 2051
Köhler Georg . . . 1992
Keller Karl . . . 2000
Kern Katharina . . 2052
Kilian Georg Adam . 1988
Kieß Adolf 1993
Knaupp Friedrich . . 1996
Kolbeck Balthasar . 1987
Kreuzer Joseph . . 2001
Kröll Georg . . . 2020
Lachner Anna . . . 1995
Laimer Johann . . 2021
List Anton 2003
Marsing Georg . . 2004
Meisinger Anton . . 2025
Männer Anna . . 2043
Müller Anton . . 2026
Müller Paul . . . 2017
OschmannGebh.Herm. 2016
Pauli Franz . . . 2023
Peter Heinrich . . . 2007
Pfaff Andreas . . . 2053
Putzer Franz . . . 2027
Rath Baptist . . . 2029
Röder Albert . . . 199
Reichenbacher Georg . 1994
Reinert Georg . . 1998
Richter Eduard . . 1999
Roth Paul 2005
Ruchte Joseph . . 2028
Rupp Ferdinand . . 2030
Sabezky Nikol. Lorenz 2031
Sachs Rupert . . . 2054
Schörnig Joh Konrad 2009
Schmied Joseph . . 2008
Schmidbauer Georg . 2008
Schmidberger Aegidius 2008
Schneider Xaver . . 2024
Schreyer Theodor . 2055
Seebacher Johann . 2048
Simeth Joseph . . 2010
Sperber Johann . . 2018
Stadlmaier Johanna 1983
Stuppy August . . 2032
Turbanisch Elisabeth . 2034
„ Thomas . 2033
Wagner Johann . . 2035
Walter Adam . . . 2036
Watzinger Franz . . 2056
Weinschel Mechel . . 2006
Weller Eduard Erhard August 2011
Wenzl Johann . . 2002
Werner Karl August 2037
Wimmer Maria . . 2057
WittmannAnt. Ferdin. (Georg) 2012

Dr. Wild'sche Buchdruckerei (Gebr. Parcus) München.

№ 34. München, den 19. März 1903.

Bayer. Zentral-Polizei-Blatt.

Herausgegeben von der K. Polizei-Direktion München.

Haftbefehle. Die bezeichneten Personen sind an die verfolgenden Behörden — Militärarrestanten an die nächste Militärbehörde (Bezirks-Kommandos ausgeschlossen) — abzuliefern, wenn nicht ausdrücklich andere Bestimmung getroffen ist. Von der Festnahme ist die verfolgende Behörde unverzüglich zu verständigen. Personen, die von einem Orte außerhalb Bayerns nach Bayern zu verbringen sind, sind an die der bayerischen Landesgrenze zunächst gelegene Uebergangsstation zu verbringen.

2058. **Bayrer** Franz Xaver, verw. Taglöhner u. Korbmacher, geb. 24.7.63 in Vils, Bez.-H. Reutte, Tirol, weg. Betrugs u. a. (247).
Friedberg 11/3 1903. Amtsanwalt.

2059. **Böhm** Ferdinand, led. Glaser, geb. 2.6.79 in Würzburg, weg. Diebstahls (265).
Würzburg 10/3 1903. Amtsanwalt (Stadt).

2060. **Brandmeir** Georg, Schuhmacher u. Monteur von München, geb. 31.3.78, weg. Betrugs auf Anord. des K. A.-G. München I. Einl.-Ort: nächstes A.-G.-Ges. (I 154);

2061. **Miggitsch** Franz, verh. Schuhmacher von Tarvis, Bez.-H. Villach, Kärnten, geb. 15 12.75 in Goggau, Gde. Tarvis (1,65 m, schlank, dunkle Haare, dunkle starke fast aneinanderstoßende Augenbrauen, dunkler Schnurrbart; Jägeranzug; gibt sich als angestellter Jäger aus; nennt sich fälschlich auch „Franz **Ehrlich**", „Franz **Wedan**", „Emil **Michelitsch**"), weg. Betrugs auf Anord. des K. A.-G. München I. Einl.-Ort: Ges. am Anger hier (II 1215/02).
München I 13/3 1903. K. Staatsanwalt.

2062. **Decker** Georg*), led. Küfer von Biebelsheim, hess. Kr.-A. Alzey, geb. dort 8.9 70, weg. Betrugs i. R. auf Anord. des K. A.-G. Aschaffenburg. Einl.-Ort: nächstes Ger.-Ges. (344 II).
Aschaffenburg 23/2 1903. K. Staatsanwalt.

*) Zul. 143/11384 (1902).

2063. **Feuchtmüller** Johann, led. Dienstknecht von Crainthal, Württ. O.-A. Mergentheim, geb. dort 9.6.77, weg. Unterschlagung u. a. auf Anord. des K. A.-G. Aub. Einl.-Ort: nächstes Ger.-Ges. (D 180);

2064. **Willner** Karl, verh. Taglöhner von Würzburg, geb. dort 29.11.62, weg. strafbaren Eigennutzes auf Anord. des K. Ldg. Würzburg (C 1155).
Würzburg 12/3 1903. K. Staatsanwalt.

2065. **Hubert** Benedikt, Tüncher u. Maurer von Erlangen, geb. dort 1 7.76, weg. Diebstahls auf Anord. des K. Ldg. Fürth. Einl.-Ort: nächstes Ges. Drahtnachricht (C 897/02. 27 b).
Fürth 13/3 1903. K. Staatsanwalt.

2066. **Iretschek** Josef u. N., Eisenbahnarbeitersehleute von Neustrakonitz (Strakonice Nové), Bez.-H. Strakonitz, Böhmen (ziehen mit einem 13jährigen Mädchen u. einem 4jährigen Knaben auf einem Handkarren umher), weg. Diebstahls auf Anord. des K. A.-G. Wegscheid. Einl.-Ort: nächstes Ger.-Ges. (B 153).
Passau 13/3 1903. K. Staatsanwalt.

2067. **Hell** Friedrich*), led. Geschäftsreisender von Jägerndorf, Oesterr.-Schlesien, geb. 10.1.77 in Troppau, Oesterr.-Schlesien, weg. Betrugs (46. 100);

2068. **Saufti** Sebastian, led. Taglöhner von Oberding, A.-G. Erding, geb. 13.2.73 in München, weg. Diebstahls (81), beide auf Anord. des K. A.-G. Tölz.
Bad Tölz 10/3 1903. Amtsanwalt.

*) Zul. Beil. 1/1903 (Landesverwiesene).

2069. **Kirsch** Gustav, led. Kellner von Augsburg, geb. dort 23.2 83, weg. Diebstahls auf Anord. des K. A.-G. Augsburg. Einl.-Ort: nächstes A.-G.-Ges. (A 175).
Augsburg 13/3 1903. K. Staatsanwalt.

2070. **Kaspar** Siegfried, led. Eisenbahnarbeiter von Alkofen, A.-G. Vilshofen, geb. 19.2.79 in Böcklbach, Gde. Alkofen, weg. Betrugs auf Anord. des K. A.-G. Landau a/Isar (199).
Landau a/Isar 11/3 1903. Amtsanwalt.

2071. **Kühlwein** Johann, led. Dienstknecht, geb. 13.4 84(85?) in Hohlach, A.-G. Uffenheim, weg. Betrugs i. R. auf Anord. des K. A.-G. Uffenheim. Einl.-Ort: nächstes A.-G.-Ges. (B 130).
Ansbach 10/3 1903. K. Staatsanwalt.

2072. **Kraus** Johanna, led. Kellnerin von Thannhausen, A.-G. Krumbach, geb. dort 17.2.83, weg. schw. Diebstahls i. R. auf Anord. des K. A.-G. München I. Einl.-Ort: Ges. an der Gruftstr. hier (IV 148).
München I 13/3 1903. K. Staatsanwalt.

2073. **Mertzluft** Johann, Bäckerlehrling von Steinfeld, A.-G. Bergzabern, geb. dort 9.1 88, weg. Unterschlagung u. Hausfriedensbruchs auf Anord. des K. A.-G. München I. Einl.-Ort: hies. Ges. am Anger (VII 159).
München I 14/3 1903. K. Staatsanwalt.

2074. **Ranzinger** Emil, Dekorationsmaler von München, geb. 6.3.73, weg. Betrugs auf Anord. des K. Ldg. München I. Einl.-Ort: Ges. am Anger hier (XIV 839).
München I 15/3 1903. K. Staatsanwalt.

2075. **Sepp** Johanna, led. Dienstmagd von Tutzing, A.-G. Starnberg, geb. dort 16.6.81, weg. Diebstahls (D 234);

2076. **Wolf** Julius, geb. 15.2.85,

2077. **Wolf** Robert, geb. 18.3.84, beide led. Verkäufer von Wien u. dort geboren, weg. Betrugs (F 1155. 1314), sämtliche auf Anord. des K. A.-G. München I.
München I 11/3 1903. Amtsanwalt.

Digitized by Google

2078. **Ruisinger** Andreas, led. Eisenbahnarbeiter von München, geb. 21.11.76 in Marklkofen, A.-G. Dingolfing, weg. Betrugs i. R. auf Anord. des K. A.-G. Mallersdorf. Einl.-Ort: nächstes A.-G.-Gef. (III 239).

Straubing 13/3 1903. K. Staatsanwalt.

2079. **Sindel** Johann Karl, Kanonier 7./1. Fuß-Art.-Rgts., led. Metzger von Dinkelsbühl, geb. dort 26.7.81 (1,67 m, schlank, blonde Haare, blonder Schnurrbart, 2 Narben am Hinterkopfe), weg. Fahnenflucht u. Unterschlagung. Einl.-Ort: hies. Garn.-Arresthaus (1060).

Augsburg 13/3 1903.
K. B. Gericht der 2. Division.

2080. **Gigl** Ludwig, led. Spengler von Buch, A.-G. Starnberg, geb. 10.2.84 in Weilheim, weg. gef. Körperverletzung auf Anord. des K. A.-G. Starnberg. Einl.-Ort: nächstes A.-G.-Gef. (F 74).

München II 11/3 1903. K. Staatsanwalt.

2081. **Haselwander** Gottlieb, Metzger, geb. 15.9.70 in Lenzburg, Kant. Aargau, Schweiz, zul. in Friedrichshafen, O.-A. Tettnang (1,70 m, blonde Haare, blonder schwacher Schnurrbart, große abstehende Ohren; gründlich abgetragener Filzhut, gründlich abgetragene Joppe, graue Sommerhose, lange Stiefel), weg. Unterschlagung u. Untreue. Einl.-Ort: hies. A.-G.-Gef.

Tettnang (Württ.) 13/3 1903. K. Amtsgericht.

2082. **Weiß** Anton, led. Dienstknecht von Unterbart, Gde. Eisenburg, A.-G. Memmingen, geb. dort 4.4.79, weg. Betrugs i. R. auf Anord. des K. A.-G. Türkheim, wohin abzuliefern (C 146).

Memmingen 13/3 1903. K. Staatsanwalt.

2083. **Wörner** Franz, Sattler von Graben (40 bis 45 J., 1,40—1,45 m, rote Haare, roter Schnurrbart; brauner weicher Filzhut, hellbrauner Anzug, Rohrstiefel), weg. Betrugs. Drahtnachricht vor Zulieferung (8507).

Karlsruhe (Baden) 13/3 1903.
Gr. Amtsgericht 8.

2084. **Widmann** Joseph, verh. Schauspieler, geb. 27.2.52 in Wittelsheim, A.-G. Sennheim, Kr. Thann, Oberelsaß, u.

2085. **Neigert** Elisabeth, geb. Tränckler, geb. 15.11.55 in Boozheim, A.-G. Markolsheim, Kreis Schlettstadt, Unterelsaß (ziehen nach Zigeunerart im Lande umher; siehe auch die bereits widerrufenen Ausschreibungen im B. Z.-P.-Bl. 1902 Nr. 69 Ziffer 5072 u. Nr. 126 Ziff. 10093), weg. Uebertr. des § 361 4 R.-St.-G.-B. auf Anord. des K. A.-G. Greding (24).

Hilpoltstein 13/3 1903. Amtsanwalt f. Greding.

2086. **Wimmer** Franz Xaver, Schlosser u. Monteur, geb. 16.4.81 in München (1,84 m, blonde Haare, braune Augen, dicke Nase, blonder Schnurrbart, gute Zähne, gesunde Gesichtsfarbe, auf linker Handfläche Narbe, an linker Nasenseite große Warze), weg. Zuhälterei. Einl.-Ort: nächstes Ger.-Gef. (8. J. 90).

Frankfurt a/M. (Preußen) 11/3 1903.
K. Staatsanwalt.

2087. **Brauer** Jakob, verh. Gärtner von Marburg, Rgb. Kassel, preuß. Prov. Hessen-Nassau, geb. dort 10.3.45, weg. Diebstahls auf Anord. des K. A.-G. Lohr a/M. Einl.-Ort: nächstes Ger.-Gef. (II 450).

Aschaffenburg 10/3 1903. K. Staatsanwalt.

2088. **Benthäuser** Ludwig, Unteroffizier der 12. Komp. 11. Inf.-Rgts, Ausgeber, geb. 8.5 80 in Habelsbach, Gde. Laberweinting, A.-G. Mallersdorf (1,65 m, kräftig, dunkelblonde Haare, blondes Schnurrbärtchen), weg. Fahnenflucht u. a. (953).

Regensburg 14/3 1903. Gericht der 6. Division.

2089. **Engelhardt** Alfred Otto, led. Kaufmann von Potschappel, A.-G. Döhlen, Kr.-H. Dresden, geb. dort 26 8.78, weg. Betrugs i. R. auf Anord. des K. A.-G. München I. Einl.-Ort: hies. Gef. am Anger (II 227).

München I 16/3 1903. K. Staatsanwalt.

2090. **Gegenfurtner** Ernst, led. Dienstknecht von Buchberg, A.-G. Deggendorf, geb. 9.1.81 in Dazbühl (Dachsbühl), Gde. Egg, A.-G. Deggendorf, weg. Diebstahls auf Anord. des K. A.-G. Deggendorf. Einl.-Ort: nächstes A.-G.-Gef. (B 76).

Deggendorf 11/3 1903. K. Staatsanwalt.

2091. **Haberstock** Gabriel, vorm. Postgehilfe, geb. 9.7.79 in Augsburg, weg. Verbr. im Amte. Einl.-Ort: hies. Gef. am Anger (9).

München I 14/3 1903. K. Unt.-Richter A.

Zum Strafvollzuge sind zu verhaften:

2092. **Trost** Rosa, geb. Kolb, Schaustellersfrau von Pirmasens, geb. dort 29.4.83; Urt. v. 21.1.1903: weg. strafb. Eigennutzes 1 Tag Gef. aus 5 ℳ Einl.-Ort: nächstes A.-G.-Gef. (10).

Zweibrücken 11/3 1903. K. Staatsanwalt.

2093. **Fischer** Kaspar, led. Dienstknecht von Jachenau, A.-G. Tölz, geb. dort 22 4.79,

2094. **Hilmer** Joseph, von Stallwang, A.-G. Mitterfels, B.-A. Bogen, geb. 10.1.79 in Ostheim, Kr. Hanau, Rgb. Cassel, Preußen,

2095. **Mayer** Franz, von Moosburg, B.-A. Freising, geb. dort 26.7.78,

2096. **Oberschweiber** Adalbert, angebl. Steuermann in Neufundland, beh. in Simbach, B.-A. Pfarrkirchen, geb. 21.2.78 in Ringsee, Gde. Unsernherrn, A.-G. Ingolstadt,

2097. **Schaller** Joseph, led. Taglöhner von Geisenfeld, B.-A. Pfaffenhofen, geb. dort 27.2.78,

2098. **Schmid** Jakob, von Pulling, A.-G. Freising, geb. dort 20.7.79,

2099. **Simett** Joseph, von Kolmberg, A.-G. Cham, geb. 15.3.79 in Starnberg.

Urt. v. 31.12.1902: weg. je eines Verg. d. Verletzung der Wehrpflicht je 1 Mt. Gef. Einl.-Ort: nächstes Ldg.-Gef. (654/02).

München II 16/2 1903. K. Staatsanwalt.

2100. **Härdtner** Julius, verh. Metzger, geb. 14.7.73 in Aldingen, Württ. O.-A. Ludwigsburg, zul. wohnhaft in Zuffenhausen, O.-A. Ludwigsburg; Urt. v. 29.1.1903: weg. Körperverl. 2 Mte. Gef. Einl.-Ort: hies. A.-G.-Gef. (J 9620).

Stuttgart (Württ.) 13/3 1903. K. Staatsanwalt.

Ausforschungen.

2101. **(Pretiosen-Diebstahl.)** Aus dem nach dem Hofe zu gelegenen Schlafzimmer des Hauses O.7.20 in Mannheim wurden am 10.3.1903 mittels Einsteigens gestohlen: 1 Paar massiv goldene viereckige Hemdknöpfe mit je einem kleinen Brillanten in jeder Ecke, nebst Etui. Letzteres ist außen mit

Digitized by Google

weißem Leder überzogen u. innen mit violettem Samt u. Atlas gefüttert u. in eingedruckter Goldschrift mit der Firma „C. Heisler, Hofjuwelier, Mannheim" versehen. 1 goldene Damen-Remontoiruhr, ziemlich alt, mit Sprungdeckel. Letzterer, in der Mitte mit einer Oeffnung versehen, welche das eigentliche Zifferblatt teilweise sichtbar macht, stellt ein weißes Zifferblatt mit römischen Zahlen aus blauem Email dar; an den Zahlen VII u. VIII ist das Email teilweise abgesprungen. 1 goldene Damen-Uhrkette (lange Halskette) aus länglichen dünnen Gliedern mit Karabiner-Haken an beiden Enden u. einem Schieber in Form einer sich um die Kette windenden Schlange, deren Kopf mit einem größeren Smaragd u. zwei kleinen Brillanten geschmückt ist. Als Anhängsel befindet sich an der Kette ein, eine Damenphotographie enthaltendes, mit drei kleinen Perlen besetztes Herzchen. Energische Fahndung nach dem Täter, Umfrage in Leihhäusern, ev. Drahtnachricht erbeten (18583 D I 1232).

Mannheim (Baden) 12|3 1903.

Gr. Staatsanwalt.

2102. **(Obligationen-Diebstahl.)** Von den im B. Z.-V.-Bl. 1903 Nr. 15 Ziff. 989 bezeichneten, aus dem Oberpleichfelder Pfarrhaus gestohlenen Pfandbriefen kommen für die weitere Untersuchung nur noch in Betracht u. sind anzuhalten: 1. 4 % Pfälzer Hypothekenbank-Pfandbrief Serie 42 Lit. B Nr. 3247 zu 1000 ℳ 2. 4 % Bayer. Boden-Kreditanstalt Würzburg Lit. D Nr. 209855 zu 200 ℳ 3. 3½ % Pfälzer Hypothekenbank-Pfandbrief Lit. D Nr. 9019 zu 200 ℳ (nicht 500 ℳ). Die übrigen Pfandbriefe sind teils anonym an den Pfarrer zurückgeschickt, teils nicht gestohlen, teils schon am 8. Dezember 1902 von einer älteren, ziemlich großen Frauensperson mit vermutlich grauen Haaren, schwarzem Hut u. schwarzem Mantel bezw. Kragen, angebl. Anna **Simon**, in Fürth i. B. veräußert worden. Zeit des Diebstahls also schon Dezember 1902 (A 54).

Würzburg 13|3 1903. K. Staatsanwalt.

2103. **Fahrrad** „Westfalen" (Halbrenner, fast noch neu, Fabr.-Nr. 21799, schwarzer Rahmen, braun gestreifte Felgen, kleine abwärts gebogene Lenkstange, Rennhaken an den Pedalen, brauner Sattel, Wert 130 ℳ) wurde am 22.2.1903 abends hier gestohlen (B 208).

Landau (Pfalz) 11|3 1903. K. Staatsanwalt.

2104. **Fahrrad** „Germania" (Nr. 164347, schwarzer Rahmen, schwarze Felgen, gerade Lenkstange, schon ziemlich abgenützt, Wert 140 Kr.) wurde in der Nacht zum 13.3.1903 aus dem Hausgange des Gasthauses „Zum Rößle" hier zum Schaden des Martin Haltmayer von unbekanntem Täter entwendet (Z 44|3).

Dornbirn (Vorarlberg) 13|3 1903.

K. K. Bezirksgericht, Abt. III.

2105. **Hofmann** Georg, verh., früher Oekonom, nun Dienstknecht, von Staffelstein, geb. dort 12.1.74, erschwindelt gewohnheitsmäßig Reiseunterstützungen. Ersatz wird verweigert.

Staffelstein 9|3 1903. Armenpflegschaftsrat.

2106. **Kühbeck** Georg, led. Knecht von Hirschberg, A.-G. Deggendorf, geb. 17.12.74 in Oberhirschberg, Gde. Hirschberg, erschwindelt gewohnheitsmäßig Reisevorschüsse. Anherlieferung u. Ueberweisung an die Landespolizeibehörde erbeten.

Deggendorf 8|3 1903. K. Bezirksamt.

Um Ermittlung und Bekanntgabe des Aufenthalts nachbezeichneter Personen wird ersucht:

2107. **Bohny** Lina*), led. Privatiere von Frenkendorf, Kant. Basel Land, Schweiz, geb. dort 11.1.77, weg. Unterschlagung (B 1118);

2108. **Däschinger** Franziska, led. Fabrikarbeiterin von Wasserburg, geb. dort 22.11.78 (D 1479),

2109. **Merdinger** Joseph, led. Kutscher von Wolfratshausen (E 6841), beide als Zeugen.

München I 13|3 1903. Amtsanwalt.

*) Zul. 18|1153 (1903).

2110. **Eberl** Therese, led. Ladnerin von Parsberg, geb. dort 3.3.84, weg. Unterschlagung u. Diebstahls (A 989);

2111. **Specht** Sebastian, led. Geschäftsreisender von Hohenschäftlarn, A.-G. Wolfratshausen, geb. dort 4.1.72, weg. Betrugs (D 3903|02);

2112. **Stöger** Christine, led. Dienstmädchen von Moosdorf, Bez.-H. Braunau a. Inn, Oberösterr., geb. 24.7.87 in Eggelsberg, Ger.-Bez. Wildshut, Bez.-H. Braunau a. Inn, weg. Diebstahls (D 409).

München I 11|3 1903. Amtsanwalt.

2113. **Oelkoch** Konrad, Weber, geb. 15.1.70 in Günzburg, weg. Betrugs u. Unterschlagung;

2114. **Blößel** Sebastian, led. Bäcker, als Zeuge in obiger Sache (A 2988).)

Fürth 12|3 1903. Amtsanwalt (Stadt).

2115. Dr. **Göttler** Johann, verh. k. Reallehrer a. D. von München, geb. 12.2.73 in Haimhausen, A.-G. Dachau, weg. strafbaren Eigennutzes (X 1081|02);

2116. **Nägele** Katharina, Hausiererin von München, geb. 15.1.67 (XIV 18),

2117. **Weichselgärtner** Mathilde*), led. Modellsteherin von Landshut, geb. 9.2.84 (IX 173),

2118. **Wiedmann** Franziska, led. Näherin von Scheyern, A.-G. Pfaffenhofen, geb. 20.8.69 (IX 197), letztere 3 weg. Unterschlagung;

2119. **Scheurer** Joseph, Fabrikarbeiter von Waldmünchen, geb. 19.3.80, weg. Bedrohung (XIV 132).

München I 12|3 1903. K. Staatsanwalt.

*) Zul. 2|138 (1903).

2120. **Gschwind** Anna, geb. Berger, Monteurswitwe von Altheim, Bez.-H. Braunau am Inn, Oberösterr., geb. 18.5.74 in Aurachkirchen, Gde. Ohlstorf, Bez.-H. Gmunden, Oberösterr., weg. Diebstahls (C 61);

2121. **Kießl** Joseph*), led. Schuhmacher von München, geb. dort 28.1.72, weg. Betrugs (C 5853|02).

München I 14|3 1903. Amtsanwalt.

*) Zul. 70|5161 (1902).

2122. **Hofmogel**, geb. Stöckert Dorothea, verw. Haushälterin von Laufamholz, A.-G. Nürnberg, geb. 17.12.51 in Nürnberg, weg. Diebstahls (D 4880).

Nürnberg 13|3 1903. Amtsanwalt (Stadt).

2123. **Hornik** Moritz, led. Kaufmann von Wien, geb. 26.8.77, weg. Betrugs (716).

Regensburg I 13|3 1903. Amtsanwalt.

2124. **Lipp** Elise, led. Zugeherin von Straubing, geb. dort 23.10.79, als Zeugin (D 1133).

München I 14|3 1903. Amtsanwalt.

Digitized by Google

2125. **Kappl** Joseph, Dienstknecht von Niederwinkling, A.-G. Bogen, geb. dort 8.2.84, weg. Betrugs (B 191).
Straubing 3/3 1903. Amtsanwalt B.

2126. **Mühlbauer** Franz, led. Taglöhner von Chamerau, A.-G. Kötzting, geb. dort 1.5.53, als Zeuge (1367/02).
Miesbach 10/3 1903. Amtsanwalt.

2127. **Reinhard** Martin, verh. Regenschirmmacher von Frendingen, A.-G. Oettingen, B.-A. Nördlingen, geb. dort 21.1.66, weg. Beleidigung (D 169).
Augsburg 14/3 1903. K. Staatsanwalt

2128. **Riemböck** Joseph, led. Taglöhner von Aldersbach, A.-G. Vilshofen, geb. dort 21.3.51, als Zeuge (68).
Traunstein 11/3 1903. K. Staatsanwalt.

2129. **Rinaldi** Gregorio, Grubenarbeiter von Talamello, Distrikt S. Agata Feltria, Prov. Pesaro e Urbino, geb. 1877, als Zeuge. (Derselbe hat hierorts weg. eines am 4.3.1903 zu seinem Nachteil in Basel verübten Betruges Strafanzeige erstattet.)
Basel (Schweiz) 14/3 1903.
Unt.-Richter I des Kantons Basel-Stadt.

2130. **Weishar** Wolfgang, led. Säger von Biel, Gde. Elisabethszell, A.-G. Mitterfels, B.-A. Bogen, geb. dort 6.6.66, als Zeuge (A 69).
Kempten 7/3 1903. Amtsanwalt (Land).

2131. **Rohracker** Bernhard, led. Kutscher, geb. 9.6.78 in Bayreuth, weg. Betrugs (554).
Lohr 10/3 1903. Amtsanwalt f. Gemünden.

2132. **Schach** Robert, Glaser von Karlsruhe-Mühlburg (soll sich z. Zt. auf einem Rheinschiff „Vater Rhein" befinden, dessen Eigentümer Schwarz heißt) als Zeuge (14568 D 562).
Karlsruhe (Baden) 12/3 1903.
Gr. Staatsanwalt.

2133. **Schwaiger** Sebastian, led. Bräuer u. Taglöhner von Gosseltshausen, A.-G. Geisenfeld, B.-A. Pfaffenhofen, geb. 14.10.74 in Wolnzach, A.-G. Geisenfeld, weg. Diebstahls (B 127).
Traunstein 13/3 1903. K. Staatsanwalt.

2134. **Toussés** Amalie Therese, led. Prostituierte von Chodov in Böhmen, geb. 16.8.81 in Wien, weg. Unterschlagung (C 28)
Nürnberg 12/3 1903. Amtsanwalt (Stadt).

2135 **Weisinger** Anton*), led. Monteur von München, geb. 3.5.73 in Friesenhausen, A.-G. Hofheim, weg. Betrugs (B 152).
Traunstein 11/3 1903. K. Staatsanwalt.

*) Zul. 33/2025 (1903).

2136. **Schultes** Fz. Xaver, 25 J., verh. Hausierer von Mühldorf, als Zeuge (A 840).
Neuburg a/D 11/3 1903. K. Staatsanwalt.

(Ausweisung.) 2137. **Roth** Michael, Schneidersson, geb. 8.11.71 in Gartenried, Gde. Pirkhof, A.-G. Oberviechtach, ohne Staatsangehörigkeit, wurde durch Entschließung des K. B Staatsministeriums des Innern vom 6.3.1903 Nr. 4580 gemäß Art. 14 Abs. 2 des Heimatgesetzes aus Rücksicht auf die öffentliche Wohlfahrt aus dem Königreiche Bayern ausgewiesen.
München 16/3 1903. K. Polizei-Direktion.

Widerrufe.

1886: 6565. 6566. 6567.
1896: 7403.
1898: 2458. 3275. 3282. 7274. 8424.
1899: 1411.
1900: 102. 2676.
1901: 4714. 5179. 5639. 6973. 7762. 9843. 9954.
1902: 1454. 1878. 4429. 4914. 5190. 5457. 5546. 6484. 6485. 7168. 7317. 8420. 8821. 9211. 10027. 10415. 10809. 11030. 11261. 11819. 12131. 12189. 12197. 12221. 12437. 12779. 12834.
1903: 85. 127. 191. 364. 681. 724. 768. 771. 857. 872. 1038. 1115. 1174. 1250. 1304. 1394. 1450. 1493. 1505. 1560. 1561. 1586. 1601. 1712. 1764. 1770. 1783. 1801. 1803. 1827. 1882.

Alphabetische Rekapitulation der Namen.

Bayrer Franz Xaver 2058
Beutlhauser Ludwig . 2088
Böhm Ferdinand . . 2059
Bößel Sebastian . . 2114
Bohny Lina . . . 2107
Brandmeir Georg . . 2060
Brauer Jakob . . . 2087
Decker Georg . . . 2062
Dischinger Franziska . 2108
Eberl Therese . . . 2110
Oelkoch Konrad . . 2113
Engelhardt Alfred Otto 2089
Ehrlich Franz . . . 2061
Feuchtmüller Johann 2063
Fischer Kaspar . . . 2093
Gegenfurtner Ernst . 2090
Dr. Göttler Johann 2115
Gigl Ludwig . . . 2080
Gschwind Anna . . 2120
Haberstock Gabriel . 2091
Haselwander Gottlieb 2081
Hell Friedrich . . . 2067
Härdtner Julius . . 2100
Hilmer Joseph . . 2094
Hofmann Georg . . 2105
Hofmogel Dorothea . 2122
Hornik Moritz . . . 2123
Hubert Benedikt . . 2065
Jretschek Joseph . . 2066
Jretschek N. . . . 2066
Kappl Joseph . . . 2125
Kaspar Siegfried . . 2070
Kühbeck Georg . . 2106
Kühlwein Johann . 2071
Kirsch Gustav . . . 2069
Kießl Joseph . . . 2121
Kraus Johanna . . 2072
Lipp Elise 2124
Mayer Franz . . . 2095
Meisinger Anton . . 2135
Merdinger Joseph . 2109
Mertzlufft Johann . 2073
Michelitsch Emil . . 2061
Miggitsch Franz . . 2061
Mühlbauer Franz . 2126
Nägele Katharina . 2116
Neigert Elisabeth . . 2085
Oberschweiber Adalbert 2096
Ranzinger Emil . . 2074
Reinhard Martin . 2127
Riemböck Joseph . . 2128
Rinaldi Gregorio . . 2129
Rohracker Bernhard . 2131
Roth Michael . . . 2137
Ruisinger Andreas . 2078
Sanftl Sebastian . . 2068
Schaller Joseph . 2097
Scheurer Joseph . . 2119
Schmid Jakob . . . 2098
Schoch Robert . . . 2132
Schultes Franz Xaver 2136
Schwaiger Sebastian . 2133
Sepp Johanna . . 2075
Simett Joseph . . . 2099
Simon Anna . . . 2102
Sindel Johann Karl 2079
Specht Sebastian . . 2111
Stöger Christine . . 2112
Toussés Amalie Therese 2134
Trost Rosa 2082
Wedan Franz . . . 2061
Weiß Anton . . . 2082
Weishar Wolfgang . 2130
Weichselgärtner Math. 2117
Wörner Franz . . . 2083
Wiedmann Franziska 2118
Widmann Joseph . . 2084
Willner Karl . . . 2064
Wimmer Franz Xaver 2086
Wolf Julius . . . 2076
Wolf Robert . . . 2077

Dr. Wild'sche Buchdruckerei (Gebr. Parcus) München.

№ 35. München, den 21. März 1903

Bayer. Zentral-Polizei-Blatt.

Herausgegeben von der K. Polizei-Direktion München.

Haftbefehle. Die bezeichneten Personen sind an die verfolgenden Behörden — Militärarrestanten an die nächste Militärbehörde (Bezirks-Kommandos ausgeschlossen) — abzuliefern, wenn nicht ausdrücklich andere Bestimmung getroffen ist. Von der Festnahme ist die verfolgende Behörde unverzüglich zu verständigen. Personen, die von einem Orte außerhalb Bayerns nach Bayern zu verbringen sind, sind an die der bayerischen Landesgrenze zunächst gelegene Uebergangsstation zu verbringen.

2138. **Bernstetter** Joseph*), led. Wirtssohn u. Dienstknecht, geb. 30.4.85 in Unterhausbach, A.-G. Eggenfelden, weg. Betrugs (59. 60);

2139. **Bandella** G. (Gustav?/**), angebl. Reisender der Firma Bernh Strohmenger in St. Goar a/Rh., weg. Betrugs (hat im Amtsgerichtsbezirke Rotthalmünster durch Entgegennahme von Bestellungen auf Gardinenschützer u. vorherige Einkassierung der Anzahlungen mehrfach Betrugsreate verübt) — 31. 46 —, beide auf Anord. des K. A.-G. Rotthalmünster.

Griesbach 16/3 1903. Amtsanwalt f. Rotthalmünster.

*) Zul. 129/10315 (1902).
**) Siehe 9/590 u. 27/1667 (1903).

2140. **Brandl** Martin, led. Holzer von Muschenried, A.-G. Oberviechtach, geb. 16.12.63 in Notzingermoos, A.-G. Erding, weg. Betrugs auf Anord. des K. A.-G. Garmisch. Einl.-Ort: nächstes A.-G.-Ges. Drahtnachricht (61).

Garmisch 1/3 1903. Amtsanwalt.

2141. **Löbenstein** Leo Löser, led. Uhrmacher, geb. 25.7.76 in Harburg, Rgb. Lüneburg, weg. Unterschlagung auf Anord. des K. A.-G. Pirmasens (874).

Pirmasens 9/3 1903. Amtsanwalt.

2142. **Lorenz** Robert, Fabrikarbeiter von Schweinfurt, geb. dort 22.4.84, weg. Betrugs u. a. (A 241).

Schweinfurt 16/3 1903. Amtsanwalt (Stadt).

2143 **Maier** Joseph, led., ehem. Postbote, zul. Hausmeister von Ottobeuren, B.-A. Memmingen, geb. 22.12.74 in Brüchlins, Gde Haitzen, A.-G. Ottobeuren, weg. Vergehens im Amte auf Anord. des K. Ldg Kempten (B 796/02).

Kempten 13/3 1903 K. Staatsanwalt.

2144. **Poserdardt** Christian, Gärtner, zul. Dienstknecht, von Heilgersdorf, A.-G. Ebern (39 J., 1,72 m, schlank, schwarze Haare, graublaue Augen, niedere Stirn, lange breite Nase, mangelhafte Zähne, rechter Vorderarm blau tätowiert (Wildschütz), Stichnarbe am Rücken), weg. Betrugs i. w. N. Einl.-Ort: nächstes A.-G.-Ges. Drahtnachricht (J 364).

Coburg (Hrzgt.-Sachs.-Cob.-Gotha) 13/3 1903. Staatsanwalt.

2145. **Morgenthum** Hermann, led Porzellandreher von Langenau, A.-G. Ludwigsstadt, B.-A. Teuschnitz, geb. 12.7.78, weg. Betrugs auf Anord. des K. A.-G. Passau.

Passau 16/3 1903. Amtsanwalt (Stadt).

2146. **Minderlein** Michael, led. Hausbursche von Dorsbrunn, A.-G. Ellingen, B.-A. Weißenburg a/S., geb. dort 29.2.84, weg. Diebstahls auf Anord. des K. A.-G. Ingolstadt. Einl.-Ort: nächstes A.-G.-Ges. (B 168).

Eichstätt 16/3 1903. K. Staatsanwalt.

2147. **Schweinhammer** Stefan, led. Dienstknecht von Egmating, A.-G. Ebersberg, geb. 10.6.64 in Zorneding, A.-G. Ebersberg, weg. Betrugs auf Anord. des K. A.-G. Aibling. Einl.-Ort: nächstes Ges. (B 174).

Traunstein 16/3 1903. K. Staatsanwalt.

2148. **Soebel** Ferdinand, verh. Schmied u. Uhrmacher von Bennungen, Kr. Sangerhausen, Rgb. Merseburg, geb. 24.11.53, weg. Diebstahls auf Anord. des K. A.-G. Kronach (197).

Kronach 13/3 1903. Amtsanwalt.

2149. **Stein** Karl, Inhaber der Firma Wilhelm Stein, registrierter Kleiderhändler von Salzburg (soll unter dem Namen „**Zigetti**" in Mailand, Konstantinopel, event. München oder Wien sich aufhalten u. in Begleitung einer Kreszentia **Hörlbauer** alias Paula **Zigetti** reisen), weg. Verbrechens der betrügerischen Crida. Anher einzuliefern (Vr VIII 162/3/35).

Salzburg (Oesterr.) 15/3 1903. K. K. Landesgericht, Abt. VIII.

2150. **Stolko** Staris, Zigeuner aus Montenegro (vielleicht auch Philipp von Gerstheim in Elsaß beißend) — ca. 30 J., 1,70 m, stark gebaut, schwarze Haare, schwarzer Vollbart; schwarzer Hut, grünliche Joppe, graue Hose, Schnürschuhe, oder grüner Hut mit roter Feder, schwarzer Samtrock, schwarze Samtweste u. -Hose —, weg. Diebstahls u. Körperverletzung auf Anord. des K. Württ. A.-G. Brackenheim, wohin abzuliefern. Falls er im Besitz der gestohlenen 2 Fünfzigmarkscheine betroffen wird, sind sie ihm abzunehmen.

Heilbronn (Württ.) 16/3 1903. K. Unt.-Richter II.

2151. **Götz** Katharina, geb. Schneider, getr. leb. Schneidersfrau, geb. 28.12.54 in Eningen, Württ. O.-A. Reutlingen (vermutlich in Begleitung des Schreiners Philipp **Kiru** von Egenhausen), wegen Kuppelei. Einl.-Ort: A.-G.-Ges. Stuttgart—Stadt.

Stuttgart (Württ.) 16/3 1903. K. Unt.-Richter I.

Digitized by Google

2152. **Tiefenbeck** Joseph, led. Bäcker von Salden-burg, A.-G. Grafenau, geb. 17.11.77 in Windshausen, Gde. Nußdorf, A.-G. Rosenheim, weg. Kuppelei auf Anord. des K. A.-G. Vilshofen. Einl.-Ort: nächstes Ger.-Gef. (D 161).
Passau 14/3 1903. K. Staatsanwalt.

2153. **Vogel** Jakob Friedrich, Bäcker von Pirmasens (ein Arbeitshauskandidat, 26½ J., 1,65—1,68 m, schlank, blonde Haare, blondes Schnurrbärtchen, längliches Gesicht, gesunde Gesichtsfarbe; grauer guter Anzug, Rock, Weste u. Hose von gleichem Stoff, neue Zugstiefel) ist in Mannheim entsprungen. Drahtnachricht (5500).
Schwetzingen (Baden) 16/3 1903.
Gr. Bezirksamt.

2154. **Dobel** Johann Friedrich, Infanterist der 1. Komp. 10. Inf.-Rgts., Taglöhner, geb. 8.3.80 in Weißenburg a/S. (1,75 m, schlank, schwarze Haare, spitze Nase, Schnurrbart, großer Mund, aufgeworfene Lippen, Tätowierungen am linken Unterarm: Anker u. F. D., am rechten Unterarm: 2 Hanteln u. F. D., an der Brust: Stern), weg. Fahnenflucht u. a. Einl.-Ort: K. Garn.-Gef. Ingolstadt (995).
Regensburg 17/3 1903.
K. B. Gericht der 6. Division.

2155. **Sattler** Rosina, 14 J., Musikerstochter von Stein, A.-G. Nabburg (schwarzbraune Haare, blasses Gesicht; silbernes Gehänge), weg. Diebstahls. Einl.-Ort: hies. A.-G.-Gef. (543/02).
Zusmarshausen 17/3 1903. Amtsanwalt.

2156. **Spörl** Hans, Handlungskommis, geb. 14.10.83 in Burkheim (ca. 1,54 m, dunkle stehende Haare, aufgeworfene Lippen, gesunde Gesichtsfarbe, kurzer Hals; hat sich auf Fahrrad mit Rucksack von hier entfernt), weg. Unterschlagung u. a. Einl.-Ort: nächstes A.-G.-Gef. Drahtnachricht (J 440).
Coburg (Hrzgtm. Sachs.-Cob.-Gotha) 17/3 1903.
Staatsanwalt.

2157. **Streb** Michael, led. Ausgeber von Schwim-bach, A.-G. Greding, B.-A. Hilpoltstein, geb. dort 3.8.81, weg. Hausfriedensbruchs auf Anord. des K. A.-G. Schwabach (A 47).
Schwabach 14/3 1903. Amtsanwalt (Stadt).

2158. **Türk** Ignaz, led. Brauer von Neukelheim, A.-G. Kelheim, geb. dort 29.1.76, weg. Beleidigung u. a. auf Anord. des K. Ldg. Ansbach (A 86).
Ansbach 14/3 1903. K. Staatsanwalt.

2159. **Weintinger** Andreas, led. Metzger von Seebach, A.-G. Hengersberg, B.-A. Deggendorf, geb. 12.9.80 in Heining, A.-G. Passau, weg. Diebstahls i. R. auf Anord. des K. A.-G. Eggenfelden. Einl.-Ort: hies. Ldg.-Gef. (IV 349).
Landshut 17/3 1903. K. Staatsanwalt.

2160. **Weiß** Anton, led. Dienstknecht von Unter-hart, Gde. Eisenburg, A.-G. Memmingen, geb. dort 4.4.79, weg. Betrugs auf Anord. des K. A.-G. Markt-Oberdorf. Einl.-Ort: hies. Ldg.-Gef. (C 135).
Kempten 14/3 1903. K. Staatsanwalt.

2161. **Zitzmann** Michael, led. Taglöhner (Bräuer) von Obernbreit, A.-G. Marktbreit, B.-A. Kitzingen, geb. dort 22.12.84, weg. Diebstahls auf Anord. des K. A.-G. Ochsenfurt. Einl.-Ort: nächstes Ger.-Gef. (D 195).
Würzburg 14/3 1903. K. Staatsanwalt.

2162. **Zolles** Josephine, geb. Kneittinger, Taglöhnersfrau u. Blumenhändlerin von Erlangen, geb. dort 6.6.68, weg. Diebstahls i. R. auf Anord. des K. A.-G. Erlangen. Einl.-Ort: nächstes Gef. Drahtnachricht (C 172).
Fürth 17/3 1903. K. Staatsanwalt.

2163. **Ilg** Johann, vulgo **Boxleitner**, led. Dienst-knecht von Thurmansbang, A.-G. Grafenau, geb. 14.8.75 in Tittling, A.-G. Passau, weg. Betrugs auf Anord. des K. A.-G. Passau. Einl.-Ort: nächstes Ger.-Gef. (D 143).
Passau 16/3 1903. K. Staatsanwalt.

2164. **Ambroster** Aloys*), led. Schreiner von Waldsee, Württ., geb. dort 7.10.70, weg. Diebstahls auf Anord. des K. A.-G. Rosenheim (B 231);

2165. **Zeller** Walburga, led. Magd von Reichen-hall, geb. 19.2.71 in Höllnbach, Gde. Weißbach, A.-G. Reichenhall, weg. Betrugs auf Anord. des K. A.-G. Traunstein (C 251). Einl.-Ort f. beide: nächstes Gef.;

2166. **Gruber** Franz Paul, led. Steinmetz von München, geb. 28.5.62 in Au b. Traunstein, weg. Betrugs auf Anord. des K. A.-G. Traunstein (C 246).
Traunstein 17/3 1903. K. Staatsanwalt.

*) Zul. 19/1227 (1903).

2167. **Vaust** Anton, 22 J., Händler von Mann-heim, weg Betrugs. Nachricht ohne Zulieferung (15523. D 651).
Karlsruhe (Baden) 17/3 1903.
Gr. Staatsanwalt.

2168. **Elser** Karl Jakob*), Goldarbeiter, geb. 20.7.76 in Gmünd (ziemlich klein, blonde Haare, kleiner heller Schnurrbart; war zul. an Schiffs-schaukeln beschäftigt), weg. Diebstahls.
Göppingen (Württ.) 18/3 1903. K. Amtsgericht.

*) Zul. 142/11298 (1902).

2169. **Fritz** Kaspar, led. Metzger von Edelstetten, A.-G. Krumbach, geb. 8.5.62, weg. Hehlerei (IX 117);

2170. **Müller** Wilhelmine, led. Verkäuferin von St. Ingbert, Pfalz, geb. 13.8.85 in Otterberg, Pfalz (reist mit einem angeblichen Joseph **von Eichhorn**, Professor a. D. aus Würzburg, als dessen Tochter sie sich ausgibt), weg. Betrugs (Einmietschwindel — VII 194 —, beide auf Anord. des K. A.-G. München I. Einl.-Ort: Gef. an der Gruftstr. hier;

2171. **Rausch** Anton, Taglöhner von Seewiesen, Ger.-Bez. Hartmanitz, B.-H. Schüttenhofen, Böhmen, geb. 5.10.79, weg. Zuhälterei auf Anord. des K. A.-G. München I. Einl.-Ort: Gef. am Anger hier (XIV 106).
München I 17/3 1903. K. Staatsanwalt.

2172. **Lipp** Georg, led. Müller von Mauern, A.-G. Abensberg, B.-A. Kelheim, geb. dort 8.4.85, zul. in der Hatzlmühle bei Nötting, A.-G. Geisenfeld, B.-A. Pfaffenhofen, weg. Verbr. wid. d. Sittlichkeit. Einl.-Ort: hies. Ldg.-Gef.
Landshut 16/3 1903. K. Unt.-Richter.

2173. **Litterst** Karl*), led. Reisender, geb. 30.8.76 in Sigmaringen, preuß. Prov. Hohenzollern, weg. Betrugs. Einl.-Ort: nächstes A.-G. (J 182).
Darmstadt (Hessen) 16/3 1903.
Gr. Staatsanwalt.

*) Zul. 24/1512 (1903).

2174. **Zaukl** Paul, verh. Schreiner von Dingol-fing, geb. 24. od. 25.1.77, weg. Zuhälterei auf Anord.

des K. A.-G. München I. Einl.-Ort: Gef. am Anger hier (IX 219).
München I 18/3 1903. K. Staatsanwalt.

2175. **Reiner** Therese, led. Kellnerin u. Hausiererin von Bruck bei München, geb. dort 30.11.65, weg. Betrugs i. R. auf Anord. des K. A.-G. Bruck. Einl.-Ort: nächstes A.-G.-Gef. (E 125).
München II 16/3 1903. K. Staatsanwalt.

Zum Strafvollzuge ist zu verhaften:

2176. **Pick** Emil, verh. Schneider, Diener, Ausgeher, Artist, von Zebus, Ger.-Bez. Wegstädtl, Bez.-H. Dauba, Böhmen, geb. 27.6.64; Urt. v. 17.1 1903: weg. Privaturkundenfälschung u. Betrugs 1 Woche Gef. Einl.-Ort: nächstes A.-G.-Gef. (A 54).
München I 14/3 1903. K. Staatsanwalt.

Ausforschungen.

2177. **Gestohlen** wurde im Oktober 1902 in Michelau, A.-G. Gemünden, 1 silb. Zylinderuhr mit weißem Zifferblatt, römischen Ziffern, Zifferblatt zwischen den Ziffern 7 bis 9 etwas verklebt, silb. Kette mit kleinen gewundenen Gliedern, Bügelring, Anhängsel (2 in Silber gefaßte sogen. Hirschgranteln). Verdächtig ist **Neubauer** Simon (auch **Hauck** genannt), led. Müller, geb. 11.1.58 in Prüßberg, A.-G. Gerolzhofen (etwa 1,70 m, hager, graumeliert, gestutzter Vollbart; gräulicher Anzug) Festnahme, Durchsuchung, Drahtnachricht (B 162).
Würzburg 16/3 1903. K. Staatsanwalt.

2178. **Fahrrad** „Wanderer-Tourenrad" (gut erhalten, Pol.-Nr. 3037, Fabr.-Nr. 27537, aufwärts gebogene Lenkstange mit Korkgriffen, schwarze Schutzbleche, weiß lackierter Radkranz, braune Werkzeugtasche mit Werkzeug, vernickelte Speichen, Luftventil am Vorderrad leicht beschädigt) wurde in Heidelberg gestohlen (7175. D 473).
Heidelberg (Baden) 16/3 1903.
Gr. Staatsanwalt.

2179. **Schreck** Johann Christian, led. Schreiber von Warmensteinach, A.-G. Weidenberg, B.-A. Bayreuth, geb. 2.9.79 in Bamberg, zieht im Lande umher u. erschwindelt gewohnheitsmäßig Reisegeldunterstützungen. Ersatz wird verweigert (1612).
Bayreuth 13/3 1903. K. Bezirksamt.

Um Ermittlung und Bekanntgabe des Aufenthalts nachbezeichneter Personen wird ersucht:

2180. **Bering** Albert, verh. Lackierer von Nürnberg, geb. dort 18.9.74, weg. Körperverl. (D 505).
Nürnberg 14/3 1903. Amtsanwalt (Stadt).

2181. **Gruber** Marie, Dienstmagd von Plattling, A.-G. Deggendorf, geb. 18.9 75, als Zeugin (XIV 125).
München I 17/3 1903. K. Staatsanwalt.

2182. **Haas** Georg, led. Taglöhner von Winklarn, A.-G. Oberviechtach, geb. dort 7.5.71, weg. Betrugs (1440/99).
München II 15/3 1903. Amtsanwalt.

2183. **Jand** Jakob, led. Taglöhner von München, geb. 7.9.72 in Buchloe, B.-A. Kaufbeuren, weg. Körperverletzung (D 4199/01).
München I 16/3 1903. Amtsanwalt.

2184. **Koch** Sebastian, led. Gütlerssohn u. Maurer von Osterfing, Gde. Söchtenau, A.-G Rosenheim, geb. dort 18.10.82, als Zeuge (D 1130).
Traunstein 14/3 1903. K. Staatsanwalt.

2185. **Krapfl** Marie, Köchin von Radlkofen, geb. 17.4.79, weg. Unterschlagung (VIII 183).
München I 16/3 1903. K. Staatsanwalt.

2186. **Erras** August von Eschenbach i. Opf., ehem. Schutzmann hier, als Zeuge.
München I 17/3 1903. K. Unt.-Richter C.

2187. **Schmid** Johann, led. Bäcker von Geiselhöring, A.-G. Mallersdorf, geb. 19.6.75 in Niederlindhart, A.-G. Mallersdorf, weg. Diebstahls (F 791/02);

2188. **Krauß** Georg*), led. Schreiner von Deining, A.-G. Neumarkt i/O., geb. 2.7.75,

2189. **Schmutzer** August, led. Maler von Obernzell, A.-G. Wegscheid, geb. dort 2.8.70, beide als Zeugen (F 791/02).
Nürnberg 14/3 1903. K. Unt.-Richter III.

*) Zul. 130/10422 (1902).

2190. **Schug** Walburga, led. Kellnerin von Priegendorf, A.-G. Baunach, B.-A. Ebern, geb. 9.3.81 in Unterhausen, A.-G. Neuburg a/D., weg. Diebstahls (XII 1051/02).
München I 14/3 1903. K. Staatsanwalt.

2191. **Heinrich** Johann*), led. Sattler von Zwittau, Bez.-H. Mährisch Trübau, geb. dort 26.12.80, als Zeuge (B.-R. 1 IV D);

2192. **Reiser** Joseph, led. Dienstknecht von Garmisch, geb. dort 17.12.73 (hinkt auf einem Fuße; führt möglicherweise auch den Namen Aloys **Pröbstl**, Zimmermann von Buching), weg. Betrugs i. R. (F 169).
München II 17/3 1903. K. Staatsanwalt.

*) Zul. Beil. III/1903 (Landesverwiesene).

2193. **Huppert (Hubert)** Ernst, Monteur von Zieko, Kr. Zerbst, Rgb. Dessau, Anhalt, geb. dort 6.1.87, als Zeuge (D 673);

2194. **Luthner** Ludwig, led. Metzger von Loibling, A.-G. Cham, geb. 26.8.79 in Chammünster, A.-G. Cham, weg. gef. Körperverletzung (B 7011/02).
München I 17/3 1903. Amtsanwalt.

2195. **Skrivan** Johann, auch **Untersberger**, led. Taglöhner, geb. 9.3.85 in Vöcklamarkt, Ger.-Bez. Frankenmarkt, Bez.-H. Vöcklabruck, Oberösterr., weg. Diebstahls (243).
Landshut 17/3 1903. K. Staatsanwalt.

2196. **Urlbauer** Karl, led Spängler von Passau, geb. 13.7.75 in Seier, Gde. Walchsing, A.-G. Vilshofen, weg. Körperverl. (D 158).
Traunstein 16/3 1903. K. Staatsanwalt.

2197. **Wiedemann** Johann Baptist (legt sich auch den Namen Joseph **Gamper** bei), verh. Taglöhner von Lindenberg, A.-G. Weiler, B.-A. Lindau, geb. dort 23.3.68 (im B. Z.-V.-Bl. 1903 Nr. 32 Ziff. 1915 abgebildet), weg. Diebstahls (C 170).
Kempten 14/3 1903. K. Staatsanwalt.

2198. **Franz** Joseph, Schlosser, geb. 1.7.73 in Gablitz, Ger.-Bez. Purkersdorf, Bez.-H. Hietzing, Niederösterr., weg. Unterschlagung (210).
Vilshofen 9/3 1903. Amtsanwalt.

Digitized by Google

2199. **Geßinger** Johann Christian Richard, led. Schreiner, geb. 30.12.74 in Eßlingen (1,75 m, schwarze Haare, schwarzer starker Schnurrbart; schwarzer weicher Filzhut, Kammgarnanzug, Schnürschuhe), weg. Diebstahls. Drahtnachricht (6963 D 314).

Heidelberg (Baden) 14/3 1903.

Gr. Staatsanwalt

2200. **Hetterling** Emilie, led. Dienstmagd von Frankfurt a/M., geb. dort 20.5.80, weg Diebstahls (A 295).

Zweibrücken 17/3 1903. K. Staatsanwalt.

2201. **Loder** Konrad, Reisender von Braunschweig (reiste für die Firma Emil Hermann in Braunschweig), geb. 9.11.76 in Bad Tölz, weg. Betrugs (72). — Loder wird wegen eines ähnlichen Betrugs (Anzahlung auf ein angeblich zu bestellendes Buch) von der Staatsanwaltschaft in Braunschweig steckbrieflich verfolgt u. ist in Nr. 29 des dortigen Anzeigers v. 4.2.1903 ausgeschrieben:

2202. **Straßer** Anton, led. Scherenschleifer von Wöhr, geb. 2.7.69 in Mariastock, Bez.-H. Luditz, Böhmen (legt sich vermutlich auch die Namen Karl **Fischer** von Hof u. **Wolf** bei), weg. Unterschlagung (79). — Straßer wird vom K. K. Bezirksgerichte Königswart weg. Diebstahls u. vom K. K. Bez.-Ger. Falkenau weg. Betrugs steckbrieflich verfolgt. Sollte bei Straßer, wie naheliegt, Fluchtgefahr bestehen, so wolle an das Amtsgericht des Betretungsortes Anzeige erstattet werden u. wird dasselbe ersucht, Haftbefehl zu erlassen u. Straßer in das hiesige A.-G.-Gef. abzuliefern.

Berneck 16/3 1903. Amtsanwalt.

(Ausweisung.) 2203. **Kerndlbacher** Aloys, verh. Geschirrhändler von Hochburg-Ach, Ger.-Bez. Wildshut, Bez.-H. Braunau a. Inn, Oberösterr, geb. 1861 in Schwarzach, Bez.-H. Bregenz, Vorarlberg, u. dessen Ehefrau

2204. **Kerndlbacher** Therese, geb. Rosenfeld, geb. 14.12.62 in Stollhofen, Ger.-Bez. Herzogenburg, Bez.-H. St. Pölten, Niederösterr., sowie deren Kinder

2205. **Kerndlbacher** Rupert, geb. 1885 in Kematen, Bez.-H. Innsbruck, Tirol,

2206. **Kerndlbacher** Eva, geb. 1891 in St. Peter, Bez.-H. Judenburg, Steiermark,

2207. **Kerndlbacher** Katharina, geb. 1894 in Hallstatt, Ger.-Bez. Ischl, Bez.-H. Gmunden, Oberösterr., u.

2208. **Kerndlbacher** Angela, geb. 1897 in Bruck-Fusch, Bez.-H. Zell am See, ferner

2209. **Prantner** Franz, led. Musiker von Vicheldorf, Bez.-H. Bruck an der Mur, Steiermark, geb. 1871 in Ungarn, sämtliche Zigeuner, wurden durch Entschließung des K. Staatsministeriums des Innern vom 13.3.1903 Nr. 5927 gemäß Art. 44 Abs. 2 des Heimatgesetzes aus Rücksicht auf die öffentliche Wohlfahrt aus Bayern ausgewiesen.

München 15/3 1903. K. Polizei-Direktion.

Widerrufe.

1897: 10364.
1898: 4076. 7950.
1900: 4690.
1901: 4185. 10317. 12280.
1902: 272. 2516. 2995. 3209. 4248. 4644. 5478 6734 7358. 8075. 9394. 9818. 9967. 10493. 11160. 11837. 11840. 12119.
1903: 152. 280. 329. 472. 714. 786. 1095. 1230. 1302. 1523. 1600. 1666. 1674. 1696. 1797. 1837. 1869. 1878. 1915. 1917. 1959. 2028.

Alphabetische Rekapitulation der Namen.

Ambroster Aloys . . 2164
Bauft Anton . . . 2167
Bering Albert . . . 2180
Bernstetter Joseph . 2138
Borleitner Johann . 2168
Brandl Martin . . 2140
Dobel Joh. Friedrich 2154
von Eichhorn Joseph 2170
Elser Karl Jakob . 2168
Erras August . . . 2186
Fischer Karl . . . 2202
Franz Joseph . . . 2198
Fritz Kaspar . . . 2169
Gamper Joseph . . 2197
Geßinger Joh. Christ. R. 2199
Götz Katharina . . 2151
Gruber Franz Paul . 2166
Gruber Marie . . . 2181
Haas Georg . . . 2182
Hauck Simon . . . 2177
Heinrich Johann . . 2191
Hörlbauer Kreszentia 2149
Hetterling Emilie . 2200
Hubert Ernst . . 2193
Huppert Ernst . . 2193
Jaud Jakob . . . 2183
Alg Johann . . . 2163
Kerndlbacher Aloys . 2203
" Angela . 2208
" Eva . . 2206
" Kathar 2207
" Rupert 2205
" Therese . 2204
Kirn Philipp . . . 2151
Koch Sebastian . . 2184
Krapfl Marie . . . 2185
Krauß Georg . . . 2188
Löbenstein Leo Löser 2141
Lipp Georg 2172
Litterst Karl . . . 2173
Loder Konrad . . . 2201
Lorenz Robert . . . 2142
Luthner Ludwig . . 2194
Maier Joseph . . 2143
Müller Wilhelmine . 7170
Minderlein Michael 2146
Morgenthum Hermann 2145
Neubauer Simon . 2177
Pick Emil 2176
Posekardt Christian . 2144
Prantner Franz . . 2209
Pröbstl Aloys . . . 2192
Rausch Anton . . 2171
Reiner Therese . . 2175
Reiser Joseph . . . 2192
Sattler Rosina . . 2155
Schmid Johann . . 2187
Schmutzer August . 2189
Schreck Joh. Christian 2179
Schug Walburga . . 2190
Schweinhammer Stph 2147
Soebel Ferdinand . 2148
Sigetti 2149
Sigetti Paula . . . 2149
Skrivan Johann . . 2195
Spörl Hans . . . 2156
Stein Karl 2149
Stolko Stanislaus . . 2150
Straßer Anton . . 2202
Streb Michael . . . 2157
Tiefenbeck Joseph . 2152
Türk Ignaz 2158
Untersberger Johann 2195
Urlbauer Karl . . 2196
Vandella G (Gustav?) 2139
Vogel Jakob Friedrich 2153
Weintinger Andreas 2159
Weiß Anton . . . 2160
Wiedemann Joh B. 2197
Woli 2202
Zankl Paul . . . 2174
Zeller Walburga . 2165
Zitzmann Michael . 2161
Zolles Josephine . . 2162

Dr. Wild'sche Buchdruckerei (Gebr. Parcus), München.

Digitized by Google

№ 36. München, den 26. März 1903.

Bayer. Zentral- Polizei - Blatt.

Herausgegeben von der K. Polizei-Direktion München.

Haftbefehle. Die bezeichneten Personen sind an die verfolgenden Behörden — Militärarrestanten an die nächste Militärbehörde (Bezirks-Kommandos ausgeschlossen) — abzuliefern, wenn nicht ausdrücklich andere Bestimmung getroffen ist. Von der Festnahme ist die verfolgende Behörde unverzüglich zu verständigen. Personen, die von einem Orte außerhalb Bayerns nach Bayern zu verbringen sind, sind an die der bayerischen Landesgrenze zunächst gelegene Uebergangsstation zu verbringen.

2210 **Höpfinger** Gottlieb, verh. Hausierer von Hallbergmoos, A.-G. Freising, geb. dort 16.5.76, weg. Widerstands (237).
Mühldorf 17/3 1903. Amtsanwalt.

2211. **Kinzelmann** Joseph*), früher Schneider u. Kaufmann, von Weiler, B.-A. Lindau, geb. dort 9.1.68, weg. Betrugs (130).
Weiler 17/3 1903. Amtsanwalt.

*) Zul. 155/12372 (1902).

2212. **Lanner** Ignatius, Musketier der 8. Komp. Inf.-Rgts. Nr. 168, Taglöhner, geb. 29.7.81 in Forstweiler, Gde. Thannhausen, Württ. O.-A. Ellwangen (1,59 m, kräftig, blonde Haare, blonder Bartanflug, schielt auf dem linken Auge, Tätowierung auf dem linken Unterarm mit Krone im Ellenbogengelenk; hoher heller Filzhut mit Feder, dunkelgrauer Militärmantel, lange, in die Hose eingeschlagene Rohrstiefel, starker Bogenstock; hat sich seither in seiner Heimat aufgehalten u. soll nach Bayern geflüchtet sein), weg. Fahnenflucht (III b. 2345)
Darmstadt (Hessen) 18/3 1903.
Gericht der 25. Division.

2213. **Lochschmidt** Franz, led. Fabrikarbeiter von Elbogen, Oesterr., geb. dort 5.5.59, weg. Diebstahls auf Anord. des K. A.-G. Marktheidenfeld (210).
Marktheidenfeld 11/3 1903 Amtsanwalt.

2214. **Meixner** Karl Johann, led. Mützenmacher, geb. 5.6.74 in Gochsheim, A.-G. Schweinfurt, weg. Betrugs (4178/02).
Würzburg 17/3 1903. Amtsanwalt (Stadt).

2215. **Reif** Georg Michael, led. Arbeiter, geb. 7.7.73 in Weidenbach, A.-G. Herrieden, B.-A. Feuchtwangen, weg. Betrugs i. R. auf Anord. des K. A.-G. Schweinfurt. Einl.-Ort: nächstes Ger.-Ges. (B 162).
Schweinfurt 18/3 1903. K. Staatsanwalt.

2216. **Reitmaier** Katharina, led. Magd von Höhenrain, A.-G. Wolfratshausen, geb. 25.12.85 in Starnberg, weg. Betrugs (71).
Tegernsee 16/3 1903. Amtsanwalt.

2217. **Sander** Otto Friedrich, led. Friseur von Halle a. d. Saale, geb. dort 6.5.82, weg. Unterschlagung auf Anord. des K. A.-G. Bamberg I. Einl.-Ort: hies. Ldg.-Ges. (1868/01)
Bamberg I 16/3 1903. Amtsanwalt.

2218. **Schön** Johann, Schäfer von Teusmauer, A.-G. Parsberg, weg. Brandstiftung. Einl.-Ort: nächstes bayer. A.-G.-Ges.
Amberg 19/3 1903. K. Unt.-Richter.

2219 **Schmidt** Wilhelm, led. Dienstknecht von Schrattenhofen, A.-G. Nördlingen, geb. dort 10.5.68, weg. Sachbeschädigung, Hausfriedensbruchs u. a. auf Anord. des K. A.-G. Feuchtwangen (67).
Feuchtwangen 18/3 1903. Amtsanwalt.

2220. **Schwarz** Wilhelm, led. Zimmermann von Kirchenlamitz, geb. dort 23.2.79, weg. Diebstahls auf Anord. des K. A.-G. Kirchenlamitz (61).
Wunsiedel 17/3 1903. Amtsanwalt.

2221. **Bernstetter** Joseph*), nennt sich auch **Bichlmeier** Joseph, led. Dienstknecht von Unterhausbach, A.-G. Eggenfelden, geb. dort 6.4.82, weg. Betrugs (173).
Mühldorf 18/3 1903. Amtsanwalt f. Neumarkt a/Rott.

*) Vergl. 35/2138 (1903)

2222. **Blechschmidt** Christian, getr. leb. Färber, geb. 3.11.63 in Faßmannsreuth, A.-G. Rehau, weg. Betrugs auf Anord. des K. A.-G. Hof (A 307).
Hof 18/3 1903. Amtsanwalt (Stadt).

2223. **Oehler** Johann, led. Kutscher von München, geb. dort 19.1.75, weg. Zuhälterei (XIII 165);

2224. **Schwarz** Joseph, verh. Kaufmann von Regensburg, geb. 25.2.70 in Thalmässing, A.-G. Greding, B.-A. Hilpoltstein, weg. Betrugs (XII 123), beide auf Anord. des K. A.-G. München I. Einl.-Ort: Ges. an der Gruftstr. hier.
München I 19/3 1903. K. Staatsanwalt.

2225 **Hufnagel** Georg Friedrich, Schlosser von Heidelberg (21 J., 1,65—1,70 m, dunkelblonde Haare, Augen u. Augenbrauen dunkel, ovales Gesicht, gesunde Gesichtsfarbe, Anflug von blondem Schnurrbart, etwas spitzes Kinn; spricht etwas langsam, Mannheimer Dialekt; schwarzer weicher Filzhut, Arbeitsanzug), weg. Diebstahls. Verhaftung u. Drahtnachricht erbeten, worauf Verfügung wegen Zulieferung erfolgen wird (18973 D II 599).
Mannheim (Baden) 14/3 1903.
Gr. Staatsanwalt.

2226. **Lohrmann** Matthäus, Fabrikarbeiter von Steinheim am Albuch, Württ. O.-A. Heidenheim (34 J., 1,65 m, schlank, blonde Haare, rötlicher Bart, Zahnlücke im Oberkiefer; grauer Filzhut, dunkle Joppe, graue Hose, weg. versuchten Raubmords. Einl.-Ort: hies. A.-G.-Ges.
Ellwangen (Württ.) 19/3 1903
K. Unt.-Richter.

Digitized by Google

2227. **Krüner** Martin, led. Bräuer von Großweil, A.-G. Weilheim, geb. dort 15.10.72, weg. Betrugs auf Anord. des K. A.-G. Traunstein. Einl.-Ort: nächstes A.-G. Drahtnachricht (202).
Traunstein 18/3 1903. Amtsanwalt A.

2228. **Scholz** Maximilian, led. Bader von Bernstadt, Rgb. Breslau, Prov. Schlesien, Preußen, geb. dort 15.5.74, weg. Unterschlagung auf Anord. des K. A.-G. Aschaffenburg. Einl.-Ort: hies. Ldg.-Gef. (B 131).
Aschaffenburg 5/3 1903. Amtsanwalt B.

2229. **Schuchardt** Wilhelm, led. Dienstknecht von Schachtebich, Rgb. Erfurt, preuß. Prov. Sachsen, geb. dort 7.5 77 (ca. 1,70—1,75 m, kräftig, untersetzt, volles frisches Gesicht, blonde Haare, blonder Schnurrbart, etwas schleppender Gang; grauer weicher Filzhut, braune Joppe, darunter blau u. weiß gestreifte Arbeitsbluse, grau u. schwarz gestreifte Hose, Schnallenschuhe), weg. Diebstahls auf Anord. des K. A.-G. Arnstein. Einl.-Ort: nächstes Ger.-Gef. (B 183).
Würzburg 17/3 1903. K. Staatsanwalt.

2230. **Siebenhaar** Konrad, led. Bauerssohn von Rödlas, A.-G. Gräfenberg, B.-A. Forchheim, geb. dort 11.11.77, weg. Körperverl. auf Anord. des K. A.-G. Gräfenberg. Einl.-Ort: nächstes Ger.-Gef. (D 97).
Nürnberg 18/3 1903. K. Staatsanwalt.

2231. **Fuchs** Karl Hermann, verh. Bäcker, geb. 6.11.50 in Theuma, Sächs. A.-H. Plauen, weg. Diebstahls u. Betrugs auf Anord. des K. A.-G. Rehau (R 50).
Rehau 17/3 1903. Amtsanwalt

2232. **Leinfelder** Franz Xaver, Infanterist der 1. Komp. 10. Inf.-Rgts., Gymnasiast, geb. 27.1 85 in Ballersdorf, A.-G. Neuburg a/D. (1,74 5 m, untersetzt, braune Haare, kleiner Mund, große Nase, Narbe am rechten Zeigefinger), weg. Fahnenflucht. Einl.-Ort: Garn.-Gef. Ingolstadt (1044).
Regensburg 20/3 1903.
Gericht der 6. Division.

2233. **Lindinger** Therese, led. Köchin von Beutelsbach, A.-G. Vilshofen, geb. 22.9.76 in Thal, A.-G. Vilshofen, weg. Diebstahls auf Anord. des K. A.-G. Passau. Einl.-Ort: nächstes Ger.-Gef. (C 139).
Passau 18/3 1903. K. Staatsanwalt.

2234. **Müller** Georg, verw. Taglöhner von Kirchhaslach, A.-G. Babenhausen, B.-A. Illertissen, geb. dort 13.4.38 (Mitte Februar 1903 in Memmingen in Haft), weg. Betrugsversuchs auf Anord. des K. A.-G. Obergünzburg. Einl.-Ort: hies. Ldg.-Gef. (C 208).
Kempten 17/3 1903. K. Staatsanwalt.

2235. **Schwarz** Johann, led. Mechaniker von Nürnberg, geb. dort 24 2.69, weg. Widerstands u. a. auf Anord. des K. A.-G. Nürnberg. Einl.-Ort: Nürnberg (F 163).
Nürnberg 19/3 1903. K. Staatsanwalt.

2236. **Wagner** Johann, led. Taglöhner von Haidlfing, A.-G. Landau a/Isar, geb. dort 16.5.71, weg. Körperverl. (32).
Tegernsee 19/3 1903. Amtsanwalt.

2237. **Adelberger** Lorenz, 40 J., Dienstknecht von Eichenbühl, weg. mehrfachen Betrugs. Drahtnachricht.
Walldürn (Baden) 21/3 1903. Gr. Amtsgericht

2238. **Alt** August, led. Ausgeher von Kaltern, Bez.-H. Bozen, Tirol, geb. 9.1.64, weg. Untreue auf Anord. des K. A.-G. München II. Einl.-Ort: nächstes A.-G.-Gef. (I 182).
München I 21/3 1903. K. Staatsanwalt.

2239. **Bachlberger** Johann*), led. Kutscher von München, geb. 26.6 78, weg. Betrugs auf Anord. des K. A.-G. Passau.
Passau 12/3 1903. Amtsanwalt (Stadt).

*) Zul. 31/1898 (1903).

2240. **Beck** Georg, verh. Steinhauer von Weißenstadt, A.-G. Kirchenlamitz, B.-A. Wunsiedel, geb. dort 6.11.48, weg. Diebstahls u. a. auf Anord des K. A.-G. Berneck. Einl.-Ort: hies. Ldg.-Gef. (C 104).
Bayreuth 20/3 1903. K. Staatsanwalt.

2241. **Bick** Ludwig, led. Gipsformer von Düsseldorf (33 J., etwa 1,65 m, schlank, mager, blaß, dunkles Schnurrbärtchen, Münchener Dialekt; weicher dunkler Filzhut, schwarzer Gehrock), weg. Betrugs, Urkundenfälschung u. Unterschlagung. Einl.-Ort: hies A.-G.-Gef. Sofortige Mitteilung an die K. Staatsanwaltschaft Ulm erbeten.
Ulm (Württ.) 21/3 1903. K. Amtsgericht.

2242 **Brandner** Peter, led. Bäcker, geb. 1882 in Wien, Oesterr., weg. Diebstahls auf Anord. des K. A.-G. Reichenhall, wohin abzuliefern (127)
Bad Reichenhall 20/3 1903. Amtsanwalt.

2243. **Osterl** Friedrich, led. Kaminkehrer von München, geb. dort 18.10.65, weg. Kuppelei auf Anord. des K. A.-G. München I. Einl.-Ort: hies. Ges. am Anger (II 218).
München I 21/3 1903. K. Staatsanwalt.

2244. **Gober** Maria, led. Kellnerin von Münchham, A.-G. Simbach, B.-A. Pfarrkirchen, geb. dort 22 4.79, weg. Diebstahls auf Anord. des K. A.-G. Rosenheim. Einl.-Ort: nächstes Ges. (B 217).
Traunstein 21/3 1903. K. Staatsanwalt.

2245. **Gmeinwieser** Johann, led Maurer von Aschenau, Gde. Penzenried, A.-G. Deggendorf, geb. dort 24.12.67, weg. Zuhälterei auf Anord. des K. A.-G. München I. Einl.-Ort: Ges. an der Gruftstr. hier (X 180).
München I 23/3 1903. K. Staatsanwalt.

2246 **Graß** Franz, led. Kaufmann von Pfersee, A.-G. Augsburg, geb. dort 14.1.80, weg. Betrugs auf Anord. des K. A.-G. Augsburg (1077).
Augsburg 20/3 1903. Amtsanwalt (Stadt).

2247. **Hastreuter** Martin, led. Rotgießer von Nürnberg, geb. dort 1.4 77 (1,66—1,68 m, schlank, blonde Haare, hellblonder Schnurrbartanflug), weg. schw. Diebstahls. Einl.-Ort: hies. Ldg.-Gef. (B 512).
Weiden 20/3 1903. K. Unt.-Richter.

2248. **Haimayer** Albert, led. Dienstknecht, geb. 7 4.69 in Altheim, Württ. A.-G Riedlingen (rötlicher Schnurrbart; hellbraune Joppe), weg. Verbr. wid. d. Sittlichkeit. Einl.-Ort: hies. A.-G.-Ges.
Saulgau (Württ.) 21/3 1903. K. Amtsgericht.

Zum Strafvollzuge ist zu verhaften:

2249. **Schlaminger** Michael, led. Maurer von Kreuth, Gde. Pemfling, A.-G. Cham, geb. 14.6.78; Urt. v. 3.3.1903: weg. Körperverletzung 6 Mte. Ges. Einl.-Ort: hies. Ges.-Anst.
Amberg 18/3 1903. K. Staatsanwalt.

Digitized by Google

Ausforschungen.

2250. **(Raub.)** Auf der Straße Rimsting—Eggstätt (A.-G. Prien, B.-A. Rosenheim) wurde am 19.3.1903 mittags gegen 12 Uhr die Dienstmagd Karolina Limbeck überfallen u. beraubt. Täter: Handwerksbursche, 45—50 J., mittelgroß, kräftig, schmales langes Gesicht, schwarze graumelierte Haare, heller kleiner Schnurrbart; blaugrauer weicher Hut, schwarze Joppe u. Weste, grau u. weiß gewürfelte sehr weite Hose, Gummiliegkragen. Festnahme u. Drahtnachricht (C 267).

Traunstein 21/3 1903. K. Staatsanwalt.

2251. **Notzuchtsversuch** wurde am 16.3.1903 in der Nähe des Weilers Rausch (zwischen Ammer- u. Pilsen-See), Gde. Herrsching, A.-G. Starnberg, an der Dienstmagd Magdalena Furtbner von Walchstadt am Wörthsee, A.-G. Starnberg, verübt. Verdächtig: **Barnick (Burnik)** Blaž (Blasius), Taglöhner von Nova Vas (Neudorf) in Krain, Oesterr., geb. 3.2.79 (1,80 m, hager, blasse kranke Gesichtsfarbe, schwarze Haare, gute Zähne, spricht ziemlich gut deutsch, jedoch mit fremdem Akzent; in der Kleidung sehr heruntergekommen). Späbe u. Festnahme erbeten (F 175).

München II 21/3 1903. K. Staatsanwalt

2252. **Mittels Einbruchs** wurden am 25.2.1903 beim Gastwirt Pfeifer in Muttenshofen, Gde. Gebertshofen, A.-G. Kastl, B.-A. Neumarkt i. Opf., gestohlen: 4 goldene Ringe, 2 Ohrringe u. 215 ℳ Bargeld, bestehend aus Doppelkronen, Kronen, Talern u. 30 ℳ in Nickelmünzen. Der Täter ließ ein Fahrrad „Mars" mit dem Fabrikstempel „Paul Reismann, Doos bei Nürnberg" zurück. Dringend verdächtig: ein Unbekannter, angeblich **Schuster** Andreas. Säcke-Reisender von Würzburg (ungef. 30 J., 1,70 m, schlank, blaß, lange schwarze Haare, gebogene Nase, kleiner schwarzer Schnurrbart; grauer Hut, grauer Anzug, lange Stiefel). Festnahme u. Einlief. in das nächste A.-G.-Gef. erbeten (D 137).

Amberg 20/3 1903. K. Staatsanwalt.

2253. **(Einmietdiebin.)** Am 8.3.1903 wurde hier von einer Frauensperson (ca. 28—30 J., mittelgroß, mager, gelbliche Gesichtsfarbe, dunkelbraune, auffallend wenig Haare, zahnloses Oberkiefer; schwarzer Filzhut mit blauem Bande, schwarzer Schleier, lange gelbe Uhrkette um den Hals, dunkles Jackett, schwarz u. weiß carrierte Bluse, schwarzer Rock, Spangenschuhe) mittels Einmietdiebstahls entwendet: 1 Hundertmarkschein, 140 ℳ in Gold (20 ℳ-Stücke), 8 ℳ in Silber (4 Zweimarkstücke), 6 silb. alte bayer Taler, auf welchen teils „Alt-Regensburg", teils ein Konzil von Bischöfen ersichtlich ist, 1 Paar kleine gold. Ohrringe mit schwarzen Steinen, 1 Paar große gold. Ohrringe mit braunen Steinen, 1 schwarzes Umhängkapsel mit Goldreifen u. silbernem Kettchen, 1 gold. Brosche mit schwarzen Steinen, 1 gold. Brille u. 1 schwarzes Eisgarntuch. Die Diebin ließ zurück: 1 kleines hellbraunes Handkörbchen, enthaltend 1 schwarzen Gürtel, 1 Taschentuch, 1 Haarkamm, 2 Pulswärmer, 1 Paar alte Schnürschuhe u. 1 blau u. gelb carriertes wollenes Umhängtuch. Dringend verdächtig ist eine gewisse Katharina **Kalb** von Freising. Späbe event. Festnahme (C 214).

Regensburg 16/3 1903. K. Staatsanwalt.

2254. **(Hundediebstahl.)** Am 28.2.1903 hat ein Handwerksbursche in Kriestorf, Gde. Walchsing, A.-G. Vilshofen, den 200 ℳ werten Jagdhund des Wirtssohnes Ludwig Raßhofer entwendet u. in Reichstorf, A.-G. Landau a/Isar, zu verkaufen gesucht. Der Hund ist wieder beim Eigentümer. Der Täter, welcher sich als Schmied ausgab, wird beschrieben: ca. 35 J., gut mittelgroß, kräftig gebaut, Haare u. Schnurrbart schwarz; schwarzbrauner mit zwei Reihen Knöpfen versehener, fast bis auf die Kniee reichender Rock, hellgraue Hose u. Weste; gewöhnlicher Hakelgehstock. Um Späbe eventuell Festnahme wird gebeten (D 203).

Passau 17/3 1903. K. Staatsanwalt.

2255. **Baumann** Simon, Taglöhner von Kulmbach, geb. dort 12.11.83, erschwindelt gewohnheitsmäßig Reiseunterstützungen. Ersatz ungerechtfertigter Unterstützungen wird verweigert.

Kulmbach 16/3 1903. Armenpflegschaftsrat.

2256. **Friedrich** Joseph, led. Müller von Arnstorf, B.-A. Eggenfelden, geb. 18.2.74 in Trostberg, B.-A. Traunstein, erschwindelt Reisevorschüsse. Ersatz von Armenpflege verweigert. Ueberweisung an die Landespolizeibehörde erwünscht.

Eggenfelden 16/3 1903. K. Bezirksamt.

2257. **Geier** Johann, Schuhmacher u. Fabrikarbeiter, geb. 10.3.59 in Lehrberg, A.-G. Ansbach, ist wegen Betrugs vorläufig festzunehmen (A 339).

Plauen i. V. (Sachsen) 19/3 1903.
K. Amtsanwalt.

2258. **Aumüller** Rosa, Dienstmagd von Dingolfing, geb. dort 29.5.80, erschwindelt fortwährend Reiseunterstützungen. Ersatz wird verweigert.

Dingolfing 18/3 1903. Armenpflege

Um Ermittlung und Bekanntgabe des Aufenthalts nachbezeichneter Personen wird ersucht:

2259. **Heubeck** Frida, geb. Ehrentreich, Ausgeberswitwe von Frimmersdorf, B.-A. Höchstadt a/A., geb. 9.12.69 in Nördlingen, weg. Unterschlagung (C 598).

Nürnberg 18/3 1903. Amtsanwalt (Stadt).

2260. **Lösch** Anton*), led. Schneider von Regensburg, geb. dort 13.1.83, weg. Diebstahls (XI 143).

München I 18/3 1903. K. Staatsanwalt.

*) Zul. 114/8946 (1902).

2261. **Hofmann** Karl, led. Taglöhner, geb. 26.7.70 in Osseltshausen, A.-G. Mainburg, weg. Betrugs (31).

Rosenheim 17/3 1903. Amtsanwalt f. Prien.

2262. **Bergmann** Georg, verh. Tüncher, geb. 9.11.72 in Nürnberg, weg. Unterschlagung (A 2259);

2263. **Müller** Wilhelm, Schausteller, geb. 23.5.80 in Elverlingsen, Rgb. Arnsberg, Prov. Westfalen, Preußen, weg. erschw. Körperverl. (A 3714);

2264. **Schmaus** Johann, Bäcker, geb. 10.10.86 in Scheßlitz, B.-A. Bamberg I, weg. Betrugs (A 2605);

2265. **Mann** Anton, led. Taglöhner, geb. 13.10.55 in Engelmannsreuth, Gde. Prebitz, A.-G. Pegnitz, als Zeuge (A 3151);

2266. **Weber** Margareta, gesch. Obsthändlerin, geb. 12.11.63 in Pödeldorf, A.-G. Bamberg II, B.-A. Bamberg I, weg. Betrugs (A 290).

Fürth i. B. 18/3 1903. Amtsanwalt (Stadt).

Digitized by Google

2267. **Billig** Therese, getr. leb. Vorarbeitersfrau von Oberneumais, A.-G. Regen, geb. 15.10.68 in Hohenbard, A.-G. Erbendorf, B.-A. Kemnath, als Zeugin (A 456/02).
Traunstein 20/3 1903. K. Staatsanwalt.

2268. **Fellner** Paul, auch Dionysius, led. Eisenbahnarbeiter, geb. 4.2.84 in München, weg. Diebstahls (54).
Neumarkt i/Opf. 11/3 1903. Amtsanwalt f. Kastl.

2269. **Hebensberger** Josef, led. Maurer von Schwimmbach, A.-G. Straubing, geb. dort 28.1.84, weg. Verg. nach § 153 Gew.-Ordg. (C 856).
Regensburg 16/3 1903. K. Staatsanwalt.

2270. **Hausböck** Karl, led. Müller von Thanndorf, A.-G. Arnstorf, B.-A. Eggenfelden, geb. 25.1.71 in Enzersweis, Gde. Dornach, A.-G. Landau a/Isar, weg. Kuppelei (VI 165).
München I 20/3 1903. K. Staatsanwalt.

2271. **Heppner** Albert, Buchbinder, geb. 11.3.78 in Berlin,

2272. **Feick** Ferdinand, Schreiner, geb. 8.11.78 in Schlitz, Kr. Lauterbach, Hessen, beide als Zeugen (J 5420/02).
Darmstadt (Hessen) 17/3 1903. Gr. Staatsanwalt

2273. **Herzog** Konrad, led. Schlotfeger von Hostau, Bez.-H. Bischofteinitz, Böhmen, geb. dort 25.11.79, weg. gef. Körperverl. (A 1112).
Straubing 17/3 1903. Amtsanwalt A.

2274. **Lauber** Berta, led. Kellnerin von Würzburg, geb. 13.4.82, als Zeugin (B 652).
Fürth 18/3 1903. K. Staatsanwalt.

2275. **Stroh** Karl, led. Spängler, geb. 19.5.64 in Wiesbaden, zuletzt in Waldmünchen, weg. Körperverletzung (342/02).
Waldmünchen 17/3 1903. Amtsanwalt.

2276. **Bauer** Georg*), led. Lackierer, geb. 15.7.84 in Fürth, weg. Unterschlagung (A 10).
Fürth i. B. 19/3 1903. Amtsanwalt (Stadt).

*) Zul. 23/1432 (1903).

2277. **Greger** Johann, led. Erd- u Eisenbahnarbeiter von Waldeck, geb. 18.3.77 in Wiesenfeld, Sachs.-Cob.-Gotha, weg. Diebstahls u. Unterschlagung (239).
Eschenbach 20/3 1903. Amtsanwalt.

2278. **Heuberger** Gabriel, led. Sieb- u. Schirmmacher von Holheim, A.-G. Nördlingen, geb. 14.8.77 in Steppach, A.-G. Augsburg, weg. Hehlerei u. Gefangenenbefreiung, ebenso seine Zuhälterin (ziemlich groß, rote, über die Stirn hereinhängende Haare; rot u. weiß gestricktes Kopftuch, braungraues Jackett, blauer Schurz, braungrauer, ins Grüne gehender Rock mit breiten Samtstreifen), mit welcher Heuberger in einem Wohnwagen umherziehen soll (A 216).
Neuburg a/D. 18/3 1903. K. Staatsanwalt.

2279. **Ruziska** Karl, led. Taglöhner, geb. 20.11.75 in Neuhütten, Böhmen, weg. Unterschlagung (C 26).
Nürnberg 20/3 1903 Amtsanwalt (Stadt).

Widerrufe.

1894: 11731. 11732.
1898: 1924. 7471.
1900: 5476 8410. 10855.
1896: 4939. 10231.
1899: 7417. 7426. 11822. 11845.
1901: 4139. 5330. 10113.
1902: 1538. 1622. 2375. 2513 3404. 4241. 4242 4650 4871 5130 5353. 5354. 5379 5567. 5691. 5692. 5693. 6405. 6513. 6632. 7007. 7373. 7446. 7709. 7826. 8100. 8128. 8176. 8558. 9541. 10007 10342 10437. 10719. 10848. 10912. 11219. 11232. 11568 11791. 11815. 11829. 11836. 11965 12073 12492. 12528. 12664. 12686. 12692. 12730. 12731. 12818.
1903: 305. 346. 447. 504. 514. 574. 623. 750. 883. 887. 893. 896. 1019. 1097. 1121. 1143. 1146. 1212. 1224. 1251. 1267. 1287. 1305. 1323. 1496. 1571. 1584. 1589. 1599. 1611. 1649. 1656. 1657. 1710 1711. 1726. 1785. 1824. 1853 1868. 1881. 1888. 1891. 1931. 1933. 1960 1994. 2013. 2015. 2048. 2156. 2201.

Alphabetische Rekapitulation der Namen.

Abelberger Lorenz . 2237
Aumüller Rosa . . 2258
Atz August 2238
Bachlberger Johann . 2239
Bauer Georg . . . 2276
Baumann Simon . 2255
Beier Johann . . . 2257
Beck Georg 2240
Bergmann Georg . . 2262
Bernstetter Joseph . 2221
Bichlmeier Joseph . 2221
Bick Ludwig . . . 2241
Billig Therese . . . 2267
Blechschmidt Christian 2222
Brandner Peter . . 2242
Burnik Blaz . . . 2251
(E)Dehler Johann . 2223
Esterl Friedrich . . 2243
Feick Ferdinand . . 2272
Fellner Paul (Dionysius) . . . 2268
Friedrich Joseph . . 2256
Fuchs Karl Hermann 2231
Gmeinwieser Johann 2245
Gober Maria . . . 2244
Graß Franz . . . 2246
Greger Johann . . 2277
Hastreuter Martin . 2247
Hausböck Karl . . 2270
Hebensberger Joseph 2269
Heubeck Frida . . . 2259
Heuberger Gabriel . 2278
Haimayer Albert . . 2248
Höpfinger Gottlieb . 2210
Heppner Albert . . 2271
Herzog Konrad . . 2273
Hufnagel Gg Friedr. 2225
Kalb Katharina . . 2253
Kinzelmann Joseph . 2211
Kriner Martin . . 2227
Lauber Berta . . . 2274
Launer Ignatius . . 2212
Leinfelder Franz Xaver 2232
Lösch Anton . . . 2260
Lindinger Therese . . 2233
Lochschmidt Franz . 2213
Lohrmann Matthäus 2226
Mann Anton . . . 2265
Meirner Karl Johann 2214
Müller Georg . . . 2234
Müller Wilhelm . . 2263
Neif Georg Michael . 2215
Reitmaier Katharina . 2216
Roßmann Karl . . 2261
Ruziska Karl . . . 2279
Sander Otto Friedrich 2217
Schön Johann . . 2218
Schlaminger Michael 2249
Schmaus Johann . 2264
Schmidt Wilhelm . 2219
Scholz Maximilian . 2228
Schuchardt Wilhelm . 2229
Schuster Andreas . . 2252
Schwarz Johann . . 2235
Schwarz Joseph . . 2224
Schwarz Wilhelm . 2220
Siebenhaar Konrad . 2230
Stroh Karl 2275
Wagner Johann . . 2236
Weber Margareta . 2266

Dr. Wild'sche Buchdruckerei (Gebr. Parcus) München.

Digitized by Google

№ 37. München, den 28. März 1903.

Bayer. Zentral-Polizei-Blatt.

Herausgegeben von der K. Polizei-Direktion München.

Haftbefehle. Die bezeichneten Personen sind an die verfolgenden Behörden — Militärarrestanten an die nächste Militärbehörde (Bezirks-Kommandos ausgeschlossen) — abzuliefern, wenn nicht ausdrücklich andere Bestimmung getroffen ist. Von der Festnahme ist die verfolgende Behörde unverzüglich zu verständigen. Personen, die von einem Orte außerhalb Bayerns nach Bayern zu verbringen sind, sind an die der bayerischen Landesgrenze zunächst gelegene Uebergangsstation zu verbringen.

2280. **Bauer** Rosalia, Handelsfrau von Mühlbühl, Gde. Nagel, A.-G. Wunsiedel, geb. 22.7.71, weg. Betrugs i. R. auf Anord. des K. A.-G. Stadtsteinach. Einl.-Ort: nächstes Ldg.-Gef. (B 140).
Bayreuth 23/3 1903. K. Staatsanwalt.

2281. **Gebhardt** Johann, led. Schweizer von Böhmfeld, A.-G. Kipfenberg, B.-A. Eichstätt, geb. 13.5.71 in Kager, A.-G. Cham, zul. wohnhaft in Ismaning, B.-A. München, weg. Unterschlagung auf Anord. des K. A.-G. Kipfenberg (49).
Kipfenberg 23/3 1903. Amtsanwalt.

2282. **Huf** Christina, verh. Köchin von Obergermaringen, A.-G. Kaufbeuren, geb. 26.5.65 in Langerringen, A.-G. Schwabmünchen, weg. Diebstahls auf Anord. des K. A.-G. Lindau. Einl.-Ort: hies. Ldg.-Gef. (C 234).
Kempten 21/3 1903. K. Staatsanwalt.

2283. **Kumpf** Franz, led. Bäcker, geb. 28.10 85 in Veitsaurach, A.-G. Heilsbronn, B.-A. Ansbach, weg Unterschlagung auf Anord. des K. A.-G. Lindau (163).
Lindau i. B. 23/3 1903. Amtsanwalt (Stadt).

2284. **Lorenz** Ernst, Maler u. Kolporteur von Neustadt a/Saale, geb. dort 26.5.68, weg. Betrugs i. R. auf Anord. des K. A.-G. Fürth. Einl.-Ort: nächstes Gef. Drahtnachricht (A 26. 41).
Fürth 23/3 1903. K. Staatsanwalt.

2285. **Reif** Joseph, led. Hafner von Frammering, A.-G. Landau a/Isar, geb. 31.3 75 in Mamminger-schwaigen, Gde. Mamming, A.-G. Dingolfing, weg. schw. Diebstahls auf Anord. des K. A.-G. Mallersdorf. Einl.-Ort: nächstes A.-G.-Gef. Drahtnachricht (III 464).
Straubing 21/3 1903. K. Staatsanwalt.

2286. **Schechner** Anna*), led Maurerstochter von Rosenheim, geb. dort 1 6.90, weg. Diebstahls auf Anord. des K. A.-G. Rosenheim. Einl.-Ort: nächstes Gef. (B 214).
Traunstein 23/3 1903. K. Staatsanwalt.

*) Siehe Ziffer 2332 dieser Nummer.

2287. **Hohenegger** Heinrich*), Dienstknecht, geb. 26.5.82 in Oberopfingen, Württ. O.-A. Leutkirch (1,70 m, schlank, dunkelbraune Haare, kleiner dunkler Schnurrbart, weg. Betrugs i. R. Einl.-Ort: hies. A.-G.-Gef.
Leutkirch (Württ.) 21/3 1903. K. Amtsgericht.

*) Zul. 73/5390 (1902).

2288. **Stegmann** Georg, led. Schlosser von Aletshausen, A.-G. Krumbach, geb. dort 29.3.68, weg. Bedrohung u. Körperverl. (151. 166).
Mühldorf 23/3 1903. Amtsanwalt f. Neumarkt a/Rott.

2289. **Stich** Johann Vitus, led. Dienstknecht von Kaltenbrunn, A.-G. Weiden, B.-A. Neustadt W.-N., geb. dort 3.7.59, weg. Betrugs i. R. auf Anord. des K. A.-G. Nabburg. Einl.-Ort: nächstes A.-G.-Gef. (C 180).
Amberg 23/3 1903. K. Staatsanwalt.

2290. **Krauß** Georg, verh. Schuhmacher u. Taglöhner, geb. 11.1.77 in Oberwaiz, A.-G. Bayreuth, weg. Betrugs auf Anord. des K. A.-G. Bayreuth.
Bayreuth 21/3 1903. Amtsanwalt (Stadt).

2291. **Kuhn** Stefan, led. Metzger, Bräuer u. Ziegler von Lebenhan, A.-G. Neustadt a/Saale, geb. 24.11.66 in Würzburg (1,70—1,75 m, schlank, dunkelbrauner Schnurrbart), weg. Diebstahls auf Anord. des K. A.-G. Würzburg. Einl.-Ort: nächstes Ger.-Gef. (C 191).
Würzburg 19/3 1903. K. Staatsanwalt.

2292. **Lipp** Aloys, led. Dienstknecht von Schwimmbach, A.-G. Straubing, geb. dort 24.10.77, weg. Betrugs auf Anord. des K. A.-G. Rottenburg N.-B. (130).
Rottenburg N.-B. 21/3 1903. Amtsanwalt.

2293. **Pagavini** Johann*), led. Maurer von Paluzza, Distr. Tolmezzo, Prov. Udine, Italien, geb. dort 3 2 62, weg. Hausfriedensbruchs u. a. auf Anord. des K. A.-G. Kempten (B 205. 158).
Kempten 21/3 1903. Amtsanwalt (Stadt).

*) Zul. 66/5135 (1901).

2294. **Pätsch** Wilhelm August, led Provisionsreisender von Berlin, geb. dort 2 9.75 (ungef. 1,60 m, untersetzt, blonde Haare, blonder Schnurrbart; weiß u. schwarzer Stroh- sog. Binsenhut, graubrauner Anzug; gibt Garantiescheine für Kunstblätter der von ihm vertretenen Firma Otto Hopke in Eisenberg in Sachsen-Altenburg aus), weg. Betrugs auf Anord. des K. A.-G. Berneck (449).
Berneck 20/3 1903. Amtsanwalt.

2295. **Schaff** Christian Wilhelm, verh. Färber, geb. 28.10.75 in Gablenz, Sächs. A.-H. Chemnitz, weg. Unterschlagung auf Anord. des K. A.-G. Königshofen. Einl.-Ort: nächstes Ger.-Gef. (C 157).
Schweinfurt 20/3 1903. K. Staatsanwalt.

Digitized by Google

2296. **Reinhardt** Heinrich, angeblich geboren im Dezember 1881 in Dombühl, A.-G. Schillingsfürst, B.-A. Rothenburg o. Tbr., Sohn des Christian R. u. der Dorothea R. oder Hofmann,

2297. **Reinhardt** Rupert, geb. 27.10.85 in Walting, A.-G. Ellingen, B.-A. Weißenburg a/S., Sohn des Bernhard R. u. der Olga (Ulka) Baier, beide Regenschirmhändlerskinder, weg. Diebstahls u. Sachbeschädigung auf Anord. des K. A.-G. Greding (25).

Hilpoltstein 20/3 1903. Amtsanwalt f. Greding.

2298. **Schleich** Peter, led. Zimmermann von Untersedlhof, Gde. Hohenpeißenberg, A.-G. Schongau, geb. dort 27.6.76, weg. Betrugs u. a. auf Anord. des K. A.-G. Mindelheim, wohin abzuliefern (C 143).

Memmingen 20/3 1903. K. Staatsanwalt.

2299. **Schmidt** Johann, led. Dienstknecht von Betzlhof, Gde. Langenbruck, A.-G. Vilseck, B.-A. Amberg, geb. dort 26.8.79, weg. Diebstahls auf Anord. des K. A.-G. Sulzbach. Einl.-Ort: nächstes A.-G.-Ges. (D 139).

Amberg 21/3 1903. K. Staatsanwalt.

2300. **Thaler** Adalbert, led. Buchhalter, geb. 23.4.73 in München, weg. Unterschlagung auf Anord. des K. A.-G. Wasserburg. Einl.-Ort: nächstes Ger. (501/02).

Wasserburg 20/3 1903. Amtsanwalt.

Zum Strafvollzuge ist zu verhaften:

2301. **Kirchbach** Wolfgang, led. Tüncher u. Zimmermaler von Bayreuth, geb. 5.6.75; Urt. v. 4.2.1903: weg. Diebstahls i. R. 3 Mte. Ges. Einl.-Ort: nächstes Ldg.-Ges. (C 605).

Bayreuth 23/3 1903. K. Staatsanwalt.

Ausforschungen.

2302. **Mittels Einbruchs** wurden in der Zeit zwischen 30. Januar u. 10. Februar 1903 aus dem Hause des Privatmanns Josef Schick in Harxheim nachstehend näher bezeichnete Gegenstände von Unbekannten gestohlen:

1. zwei große Vorlegelöffel einer gezeichnet J. S.,
2. sechs Suppenlöffel gezeichnet A. W.,
3. drei Suppenlöffel ohne Zeichen,
4. sieben bis acht Kaffeelöffel zum Teil gezeichnet J. W.,
5. ein Elfenbeinbecher mit silbernem Einsatzbecher, auf ersterem ist der Brautzug des Neptun geschnitzt; Wert 1200 ℳ,
6. zwei auf Silber gemalte Miniatur-Gemälde (Rococo), Herrn u. Dame im Brustportrait darstellend, oval, ca. 13 cm hoch,
7. eine antike silberne Bonbonnière,
8. ein in Silber u. grüner Seide gehäkelter Geldbeutel mit folgenden antiken Münzen: ein Berner Schützentaler mit der Inschrift: „Ehre ist mein höchstes Ziel" von 1860?, ein Frankfurter Schillertaler, ein Frankfurter Schützentaler von 1862, ein württembergischer Doppeltaler (Vermählung), Mainzer alte Münzen: 24 Kreuzerstück Ingelheim, ein 1, 3, 6 und 12 Kreuzerstück mit dem Bild Emerich-Josefs Kurfürsten von Mainz, französische Münzen (Republik) u. Kupfermünzen aus Mainzer Glocken.

Weiter wurden aus demselben Hause in der Nacht vom 13. auf 14. März 1903 nachstehend verzeichnete Gegenstände entwendet:

1. eine auf schwarzem Holzsockel unter einer Glasstülpe stehende Standuhr aus Alabaster mit vergoldeter Bronze, auf zwei Alabastersäulen ruhen Musikinstrumente; eine Vase mit Bronzeblumen bildet den Kopf der Uhr. Dieselbe ist ca. 35 cm hoch, hat durchbrochene goldene Zeiger u. arabische Ziffern. Der Perpendikel der Uhr stellt eine Sonne dar. Die Uhr trägt die Bezeichnung Pendule 1750 Paris, u. besitzt einen Wert von 500—600 ℳ,
2. zwölf Tassen aus Höchster Porzellan, fünf derselben sind weiß, u. sieben, darunter zwei mit Anemonen, vier mit Pfaufedern u. Arabesken u. eine mit zwei Kanarienvögeln bemalt,
3. zwei Portraits: das eine wurde 1860 von Dr. von Heuß gemalt, stellt eine Dame dar, ist ca. 35 cm hoch, oval in vergoldetem Rahmen; das andere wurde 1829 gemalt, stellt eine Dame im weißen Kleid dar, ist ca. 15 cm im Quadrat groß, in schwarzem Rahmen u. trägt auf der Rückseite den Namen „Johannette Werner".

Benachrichtigung aller Antiquitätenhändler, Beschlagnahme der Gegenstände u. Nachricht erbeten (J 767).

Mainz (Hessen) 22/3 1903. Gr. Staatsanwaltschaft.

2303. **Gestohlen** wurden in der Nacht vom 5./6.3.1903 aus dem Schafstall des Schäfers Georg Wunderlich zu Mergentheim 1 Mutterschaf — ohne Zeichen oder mit rotem Punkt auf dem Rücken — u. 1 Lamm, beide nicht zusammengehörig. Fahndung erbeten. Als verdächtig ist der 24 J. alte, ortbekannte u. bis 9. d. M. außer Stellung gewesene Schafknecht Georg Peter **Köhler** von Oberdielbach, Großh. Badischen Bez.-A. Eberbach, wohnhaft in Aub, Bayern, bezeichnet, ohne daß aber bis jetzt Beweise gegen ihn zu erbringen gewesen wären. Er bestreitet die Tat.

Hall (Württ.) 23/3 1903. K. Staatsanwalt.

2304. **Gestohlen** wurden am 12.3.1903 in Wullenstetten, A.-G. Weißenhorn, B.-A. Neu-Ulm, u. a.: 53 ℳ Bargeld, 1 graue Tuchjoppe mit schwarzem Futter u. grauen Knöpfen, 1 silb. Remontoiruhr mit weißem Zifferblatt, Stahlzeigern nebst Sekundenzeiger, Nr. 84589. Verdächtig sind 2 Handwerksburschen: **Bähr** Heinrich, Schreiber von Hildburghausen, u. **Iwaneck** Karl, Schreiber von Innsbruck (B 239).

Memmingen 20/3 1903. K. Staatsanwalt.

2305. **Fahrrad** „Kosmos" (Nr. 2397, noch gut erhalten, abwärts gebogene Lenkstange, Fahrradtasche, in welcher sich eine auf den Namen „Joseph **Bauer**" lautende Fahrkarte befand) wurde am 15.3.1903 abends gegen 7 Uhr aus dem Reiter'schen Wirtsanwesen in Frabertsham, Gde. Albertaich, A.-G. Trostberg, B.-A. Traunstein, entwendet. Drahtnachricht (C 269).

Traunstein 21/3 1903. K. Staatsanwalt.

2306. **Decker** Bernhard, Weber von Aschbach, A.-G. Lauterecken, B.-A. Kusel, geb. 23.3.83 in

Digitized by Google

Kaiserslautern, wurde mit diesamtl. Beschlusse vom 11.2.1903 auf 6 Mte. dem Arbeitshause Kaiserslautern überwiesen. Festnahme u. Einlieferung in vorbezeichnetes Arbeitshaus erbeten.
Kusel 16/3 1903. K. Bezirksamt.

2307. **Pertold** Johann, led. Bäcker von Arget, A.-G. Wolfratshausen, geb. 25.10.77 in Deining, A.-G. Wolfratshausen, erschwindelt fortwährend Reiseunterstützungen. Ersatz wird verweigert.
Arget 16/3 1903. Armenpflege.

2308. **Hilse** Friedrich Wilh Karl, Hausbursche, geb. 14.10.75 in Hof, zuletzt in Plauen aufhältlich, ist weg. schweren Diebstahls festzunehmen u. dem nächsten Amtsgericht zum Erlaß von Haftbefehl zuzuführen (St. A. II 92)
Plauen i. Vogtl. (Sachsen) 19/3 1903.
K. Staatsanwaltschaft.

Um Ermittlung und Bekanntgabe des Aufenthalts nachbezeichneter Personen wird ersucht:

209. **Heider** Eduard, led. Taglöhner von Diemantstein, A.-G. Höchstädt a/D., B.-A Dillingen, geb dort 14.10.76, weg. erschw. Hausfriedensbruchs.
Augsburg 20/3 1903. K. Staatsanwalt.

210. **Reck** Wolfgang, led. Eisenbahnarbeiter, geb. 21.4.77 in Neustadt a. Kulm, A.-G. Eschenbach, weg. Körperverl. (233).
Neumarkt i/O. 20/3 1903. Amtsanw. f. Kastl.

211. **Müller** Peter, led. Erdarbeiter von Röttenbach am Steigerwald, A.-G. Herzogenaurach, B.-A. Höchstadt a/Aisch, geb. dort 16.12.71, weg. Betrugs (A 324/01).
Landsberg a/L. 20/3 1903. Amtsanwalt (Stadt).

212. **Steiner** Johann, verh. Schneider von Lustheim, Gde. Oberschleißheim, B.-A. München, geb. dort 9.6.62, weg. Betrugs (D 427);

213. **Mannsheimer** Kreszenz, led. Kellnerin von Gutenberg, A.-G. Kaufbeuren, als Zeugin (D 427).
München I 20/3 1903. Amtsanwalt.

214. **Weber** Emil, Reisender, Militärinvalide, geb. 3.4.69 in Scheibe, A.-G. Oberweißbach, L.-A. Königsee, Schwarzburg-Rudolstadt (1,75 m, schlank, mageres blasses Gesicht, Haare u. Schnurrbärtchen blond; schwarzer weicher Filzhut, brauner Joppenanzug, Hemd u. Kragen braun u. weiß gestreift), weg. Unterschlagung (15887. A I 85).
Karlsruhe (Baden) 18/3 1903.
Amtsanwalt I.

215. **Kurt** Emma, Kellnerin, geb. 14.8.78 in Kulheim a. d. Ruhr, Rgb. Düsseldorf (vom 27.1. bis 17.4.1901 in der Restauration „zum Kaiserring" in Mannheim bei Wirt Emil Krebs in Stellung), als Zeugin in einer dringenden Schwurgerichtssache (21210. E I 554).
Mannheim (Baden) 23/3 1903 Gr. Staatsanwalt.

216. **Sauer** Georg von Heidelberg, 42 J. (soll sich in der Gegend von Fürth aufhalten) i. d. Strafsache gegen Gottfried Münz von Ulm weg. versuchten Straßenraubes als Zeuge. Derselbe ist gegen anher zu sendenden Nachweis und unter Hinweis auf die Folgen des ungehorsamen Ausbleibens für **Dienstag, den 31. März 1903 vormitt. 9 Uhr** zum Erscheinen vor dem K. Schwurgericht Heilbronn zu laden.
Heilbronn (Württ.) 24/3 1903.
K. Staatsanwalt

2317. **Baumgartner** Bartholomäus, Taglöhner von Hagsdorf, A.-G. Moosburg, B.-A. Freising, geb. 13.8.80, als Zeuge (XIV 125);

2318. **Hudina** Anton, Herrschaftsdiener von Wisell (Bizeljsko), Bez.-H. Rann (Brezice), Steiermark, geb. dort 28.8.75, weg. Betrugs (VI 134).
München I 23/3 1903. K. Staatsanwalt.

2319. **Dalsatz** Emanuel, Vorarbeiter, zul. am Bahnbau bei Schönenberg beschäftigt, geb. 9.11.80 in Cavedago, Ger.-Bez. Mezzolombardo, Bez.-H. Trient (Trento), Tirol, weg Körperverl. (W 294).
Homburg (Pfalz) 19/3 1903. Amtsanwalt.

2320. **Danner** Franz Xaver, led. Friseur von München, geb. 26.8.80, weg. Wehrpflichtentziehung (IX 256);

2321. **Danker** Friedrich, led. Kaufmann von Heide, preuß. Prov. Schleswig-Holstein, geb. dort 10.8.72, weg. Betrugs (IV 154);

2322. **Heckl** Gebhard, led. Monteur von Oberwindach, A.-G. Landsberg, geb. dort 7.6.75, als Zeuge (X 117).
München I 21/3 1903. K. Staatsanwalt.

2323. **Echtler** Sebastian, led. Taglöhner von Dürrhansl, Gde. Hechenwang, A.-G. Landsberg, geb. dort 8.4.66, weg. Diebstahls (113).
Füssen 5/3 1903. Amtsanwalt.

2324. **Ganzenell** Karl*), gesch. Kaufmann von München, geb. dort 6.4.73, weg. Betrugs (B 542).
Kempten 21/3 1903. Amtsanwalt (Stadt).

*) Zul. 9/579 (1903).

2325. **Konrad** Maria Emma, 25 J., getr. leb. Kellnerin, zul. in Schweinfurt, als Zeugin (Hauptverhandlung 17. April 1903) — B 25 —;

2326. **Schlembach** Ludwig, led. Ziegelarbeiter, geb. 8.4.84 in Münnerstadt, B.-A. Kissingen, weg. Körperverl. (A 116).
Schweinfurt 20/3 1903. K. Staatsanwalt.

2327. **Kraus** Michael, led. Taglöhner von Reutern, A.-G. Zusmarshausen, geb. dort 3.7.79, w. Hehlerei (A 115).
Augsburg 20/3 1903. K. Staatsanwalt.

2328. **Kugler** Johann Jakob, led. Pflasterer von Fürth, geb. dort 30.6.74, als Zeuge (B 48).
Weiden 21/3 1903. K. Staatsanwalt.

2329. **Lind** Maria Anna, Weberstochter von Rieneck, A.-G. Gemünden, B.-A. Lohr, geb. 21.5.86 in Aura, A.-G. Gemünden, weg. Diebstahls (577).
Lohr 21/3 1903 Amtsanwalt f. Gemünden.

2330 **Männer** Anna*), geb. Blank, gesch. Schlossersfrau von München, geb. 7.6.63 in Regensburg, weg. Betrugs (F 1665).
München I 21/3 1908. Amtsanwalt.

*) Zul. 33/2043 (1903).

2331. **Popp** Barbara, led. Dienstmagd von Pilsheim, A.-G. Burglengenfeld, geb. dort 29.1.85, weg. Diebstahls u. Unterschlagung (54).
Parsberg 21/3 1903. Amtsanwalt.

2332. **Schechner** Anna*), led. Taglöhnerstochter von Prutting, A.-G. Rosenheim, geb. 1.6.90 in Rosenheim, weg. Diebstahls (B 178).
Rosenheim 21/3 1903 Amtsanwalt (Stadt).

*) Siehe Ziffer 2286 dieser Nummer.

2333. **Probst** Martin, verh. Maschinenschlosser, geb. 19.4.63 in Bayreuth, weg. Körperverl. (A 16).
Fürth 21/3 1903. K. Staatsanwalt.

Digitized by Google

2334. **Schirmer** Johann, led. Dienstknecht von Neuhaus, Gde. Haidhof, A.-G. Pegnitz, geb. dort 24.1.75, weg. Hehlerei u. a. (C 94)
Bayreuth 20/3 1903. K. Staatsanwalt.

2335. **Schreier** Michael, led. Weber u. Musiker von Bischofsgrün, A.-G. Berneck, geb. 20.10.72 in Dürrnbieb, Gde. Bischofsgrün, als Zeuge (77).
Kemnath 20/3 1903. Amtsanwalt.

2336. **Steidle** Josef, verh. Kaufmann von München, geb. dort 18.12.76 (soll in Strafhaft sich befinden), weg. Betrugs (C 40).
Regensburg 20/3 1903. K. Staatsanwalt.

2337. **Trautner** Peter, led. Taglöhner von Schwandorf, B.-A. Burglengenfeld, geb. dort 13.9.56, als Zeuge (749).
Landshut 21/3 1903. K. Staatsanwalt.

2338. **Wiedenhöfer** Theodor, led. Pinselmacher, geb. 9.11.83 in Dürrwangen, A.-G. Dinkelsbühl, weg. Betrugs. Derselbe ist aufzufordern, seinen Aufenthalt anzuzeigen (737).
Ravensburg (Württ.) 20/3 1903.
K. Staatsanwalt.

2339. **Wießner** Rachel, genannt Rosa, Dienstmagd, geb 22.10.85 in Landau, Pfalz (mittelgroß, untersetzt, kräftig, dickes blasses Gesicht, hellblonde Haare, graublaue Augen, schielt am linken Auge; schwarzer Hut mit rosafarbiger Feder, alte hellgraue Jacke, dunkelroter Rock; hat ihre Sachen in eine Pappschachtel gepackt), weg. Diebstahls (16196 D J 877).
Karlsruhe (Baden) 20/3 1903.
Gr. Staatsanwalt.

2340. **Schützenmeier** Johann, led. Binder von Reinhausen, A.-G. Stadtamhof, geb. dort 15.12.79, weg. Körperverl. (B 106).
Regensburg 21/3 1903. K. Staatsanwalt.

2341. **Baulibl** Max, led. Knecht von Unterulsham, Gde. Eggstätt, A.-G. Prien, B.-A. Rosenheim, geb. dort 12.10.77, weg. Diebstahls (C 275).
Traunstein 23/3 1903. K. Staatsanwalt.

2342. **Christ** Georg, anfangs der 30er Jahre, Regenschirmmacher u. Korbflechter von Burgberg, Württ., als Zeuge (44).
Neuburg a/D. 22/3 1903. K. Unt.-Richter.

2343. **Fleischmann** Georg, led. Bleistiftarbeiter von Nürnberg, geb. dort 30.1.60,

2344. **Ohnemüller** Heinrich, led. Arbeiter von Nürnberg, geb. dort 1.1.68, beide weg. Betrugs (C 1263);

2345. **Michel** Maximiliane, led. Dienstmagd von Virnsberg, A.-G. Ansbach, geb. dort 24.7.84 (B 547),

2346. **Müller** Johann, led. Kellner u. Schlosser von Teuschnitz, geb. dort 27.9.76 (B 4664/02), beide weg. Diebstahls.
Nürnberg 21/3 1903. Amtsanwalt (Stadt).

2347. **Golling** Ignaz, zul. Sägeknecht in Nordendorf, A.-G. Donauwörth, angeblich geb. 30.1.68 in Eising (?; vermutlich Aising, A.-G. Rosenheim, — die Red.), als Zeuge (20).
Neuburg a/D. 22/3 1903. K. Unt.-Richter.

2348. **Schlederer** Michael*), 43 J., led. Stallschweizer von Irlbach, A.-G. Straubing, als Zeuge (2525/02).
Straubing 23/3 1903. K. Staatsanwalt.

*) Zul. 85/6332 (1902).

2349. **Schmeidl** Josef*), led. Graveur u. Reisender, zul. in Mitterteich, A.-G. Waldsassen, B.-A. Tirschenreuth, als Zeuge (108/02).
Weiden 23/3 1903. K. Staatsanwalt.

*) Zul. 19/1244 (1903).

Widerrufe.

1893: 3712.
1895: 6317.
1897: 4079.
1898: 831. 6790. 8345.
1899: 333.
1900: 5740. 8986.
1901: 7806. 12139. 12577.
1902: 5188. 5929. 7085. 8130. 9479. 9530. 10235. 10368. 10755. 10803. 10918. 11179. 11516. 12703. 12862.
1903: 178. 261. 281. 349. 439. 452. 912. 1101. 1272. 1275. 1309. 1318. 1324. 1328. 1351. 1364. 1440. 1477. 1512. 1713. 1717. 1727. 1731. 1854. 1946. 1964. 1978. 1985. 2005. 2063. 2065. 2078. 2088. 2090. 2148.

Alphabetische Rekapitulation der Namen.

Bauer Joseph . . . 2305
Bauer Rosalia . . 2280
Baulibl Max . . . 2341
Baumgartner Bathol. 2317
Bähr Heinrich . . . 2304
Christ Georg . . . 2342
Dalsaß Emanuel . . 2319
Danner Franz Xaver 2320
Danker Friedrich . . 2321
Decker Bernhard . . 2306
Echtler Sebastian . 2323
Fleischmann Georg 2343
Gebhardt Johann . 2281
Golling Ignaz . . 2347
Heiber Eduard . . 2309
Heckl Gebhard . . . 2322
Hilse Friedr. Wilh. Karl 2308
Hohenegger Heinrich . 2287
Hubina Anton . . 2318
Huf Christina . . . 2282
Iwaneck Karl . . . 2304
(K) Ganzenell Karl . 2324
Keck Wolfgang . . 2310
Köbler Georg Peter . 2303
Kirchbach Wolfgang . 2301
Konrad Maria Emma 2325
Krauß Georg . . . 2290
Kraus Michael . . 2327
Kugler Johann Jakob 2328
Kumpf Franz . . . 2283
Kuhn Stefan . . . 2291
Kurt Emma . . . 2315
Lind Maria Anna . 2329
Lipp Aloys 2292
Lorenz Ernst . . . 2284
Mansheimer Kreszenz 2313
Männer Anna . . 2330
Michel Maximiliane . 2345
Müller Johann . . 2346
Müller Peter . . . 2311
Ohnemüller Heinrich 2344
Pagavini Johann . 2298
Pertold Johann . . 2307
Pätsch Wilhelm Aug. 2294
Popp Barbara . . 2331
Probst Martin . . 2333
Reif Joseph . . . 2285
Reinhardt Heinrich . 2296
Reinhardt Rupert . 2297
Sauer Georg . . . 2316
Schaff Christian Wilh. 2295
Schechner Anna . . 2286
. . . . 2332
Schirmer Johann . 2334
Schützenmeier Johann 2340
Schlederer Michael . 2348
Schleich Peter . . . 2298
Schlembach Ludwig . 2326
Schmeidl Joseph . . 2349
Schmidt Johann . . 2299
Schreier Michael . . 2335
Stegmann Georg . . 2288
Steidle Joseph . . 2336
Steiner Johann . . 2312
Stich Johann Vitus 2289
Thaler Adalbert . . 2300
Trautner Peter . . 2337
Weber Emil . . . 2314
Wiedenhöfer Theodor 2338
Wießner Rachel (Rosa) 2339

Dr. Wild'sche Buchdruckerei (Gebr. Parcus) München.

Extrablatt.

№ 38. München, den 28. März 1903.

Bayer. Zentral- Polizei - Blatt.

Herausgegeben von der K. Polizei-Direktion München.

Raubmord.

2350. Am 23. März 1903 wurde in der Saale bei Moschendorf oberhalb der Fabrik von Wunnerlich Schmidt & Co. die Leiche des am 14.11.78 geborenen ledigen Bauernsohnes Johann Adam **Jahn** von Moschendorf, K. Amtsgerichts u. Bezirksamts Hof a/S., aufgefunden.

Johann Adam Jahn wurde seit 13. Februar 1903 vermißt. Am 12. Februar 1903 befand er sich bis nachts 1½ Uhr in der Seeling'schen Wirtschaft zum „Nürnberger Hof" in der Wilhelmstraße in Hof. Von hier entfernte er sich allein und seitdem ist er nicht wieder gesehen worden. Die Leiche zeigt Verletzungen am Kopfe und drei Stiche in Brust und Unterleib, welche jedoch nach dem Ergebnisse der Sektion nicht tötlich waren; der Tod ist vielmehr durch Ertrinken herbeigeführt worden.

Es fehlen nachbezeichnete Gegenstände, welche am 12. Februar 1903 noch im Besitze des Jahn waren:

1. die Taschenuhr, eine silberne Zylinderuhr mit Goldrändern und Bügelaufzug, ziemlich abgenützt, auf dem Zifferblatt kleine Blümchen,
2. die Uhrkette, eine Nickeluhrkette mit langen Gliedern, in welche gelbe Steine eingefaßt sind,
3. ein schwarzer Filzhut,
4. ein Weichselstock mit gebogenem Griff.

Es besteht dringender Verdacht, daß Jahn auf dem Wege von Hof nach Moschendorf überfallen, beraubt und in die Saale geworfen wurde.

Um sachdienliche Recherchen und Mitteilung des Ergebnisses wird ersucht (A. 126/03).

Hof, den 27. März 1903.

K. Staatsanwalt.

Dr. Wild'sche Buchdruckerei (Gebr. Parcus) München

Digitized by Google

Digitized by Google

№ 39. München, den 31. März 1903.

Bayer. Zentral- Polizei - Blatt.

Herausgegeben von der K. Polizei-Direktion München.

Haftbefehle. Die bezeichneten Personen sind an die verfolgenden Behörden — Militärarrestanten an die nächste Militärbehörde (Bezirks-Kommandos ausgeschlossen) — abzuliefern, wenn nicht ausdrücklich andere Bestimmung getroffen ist. Von der Festnahme ist die verfolgende Behörde unverzüglich zu verständigen. Personen, die von einem Orte außerhalb Bayerns nach Bayern zu verbringen sind, sind an die der bayerischen Landesgrenze zunächst gelegene Uebergangsstation zu verbringen.

2351. **Hartmann** Maria, nebenabgebild., led. Dienstmagd von Haidlfing, A.-G. Landau a. Isar, geb. 1.9.75 in Degernbach, A.-G. Bogen, weg. Diebstahls i. R. auf Anord. des K. A.-G. Straubing. Einl.-Ort: hies. Ldg.-Gef. (Siehe B. Z.-B.-Bl. 1902 Nr. 138 Ziff. 10992; ferner Nr. 127 Ziff 10246, Nr. 137 Ziff. 10911, Nr. 139 Ziff. 11071 u. Nr. 142 Ziff. 11282). Hartmann begeht fortgesetzt Diebstähle u. Betrügereien (III 551).

Straubing 26|3 1903.

K. Staatsanwalt.

2352. **Amos** Heinrich, led. Handarbeiter, Schreiner von Mainz, Hessen, geb. dort 13.2.62 (1,75 m, schlank, blonde Haare, großer starker blonder Schnurrbart; schwarzer Filzhut, grüne Jägerjoppe mit Umlegkragen u. Brustklappen, dunkle Hose, weißer Umlegkragen, selbstgeschnittener eichener Gehstock), weg. Raubes auf Anord. des K. A.-G. Schöllkrippen. Einl.-Ort: nächstes Ges. (463 I);

2353. **Stürmer** Joseph, Schuhmacherlehrling von Würzburg, geb. dort 16.1.88, weg. Diebstahls auf

Digitized by Google

Anord. des K. A.-G. Stadtprozelten. Einl.-Ort: nächstes Ger.-Gef. (484 I).

Aschaffenburg 24|3 1903. K. Staatsanwalt.

2354. **Aschauer** Kilian, verh. Grammophoninhaber von Landschellenberg, A.-G Berchtesgaden, geb. dort 11.11.53, weg. Diebstahls (121);

2355. **Mathe** Rupert, verh. Ziegelarbeiter von Ergoldsbach, A.-G. Mallersdorf, geb. 16.4.64 in Ahornöd, A.-G. Freyung, B.-A. Wolfstein, wegen Körperverl. (66);

2356. **Schlöglmann** Franz, led. Dienstknecht von Untertbannet, Gde. Iglbach, A.-G Vilshofen, geb. dort 21.8.54, weg. Betrugs (103);

2357. **Seller** Johann, verh. Uhrmacher von Aufhausen, A.-G. Regensburg II, geb. dort 14.5.75 (173),

2358. **Weiland** Ludwig, led. Eisenbahnarbeiter von Albaching, A.-G. Haag, B.-A. Wasserburg, geb. dort 15.10.76 (16b), beide weg. Unterschlagung, sämtliche auf Anord. des K. A.-G. Mallersdorf.

Mallersdorf 24|3 1903. Amtsanwalt.

2359. **Böhm** Georg, verh. Müller von Aufseß, A.-G. Hollfeld, B.-A. Ebermannstadt, geb. dort 19.8.54, weg. Beleidigung auf Anord. des K. A.-G. Bamberg II. Einl.-Ort: hies. Ldg.-Gef. (D 144)

Bamberg 23|3 1903. K. Staatsanwalt.

2360. **Bicha** Franz, led. Kutscher von Rimau (Rimov), Bez.-H. Budweis (Budějovice), Böhmen, geb. 29.1.75 angeblich in Rappottenstein, Ger.-Bez. Großgerungs, Bez.-H. Zwettl, Niederösterr., weg. Betrugs auf Anord. des K. A.-G. Laufen (C 210);

2361. **Etubenhofer** Georg, led. Hilfsarbeiter von München, geb. 1851 u. 1853, weg. räuber. Erpressung auf Anord. des K. A.-G. Prien (C 267). Einl.-Ort f. beide: nächstes Gef.

Traunstein 26|3 1903. K. Staatsanwalt.

2362. **Block** Johann Ernst, led. Schneider, geb. 26.4.78 in Metz, weg. Betrugs. Einl.-Ort: nächstes A.-G. (J 505).

Darmstadt (Hessen) 20|3 1903.
Gr. Staatsanwalt.

2363. **Ellmann** Anton, vorm. Postagent u. Messerschmied von Grafenwiesen, A.-G. Kötzting, geb. dort 4.12.66, weg. Verbr. im Amte auf Anord. des K. A.-G. Kötzting Einl.-Ort: nächstes Ger.-Gef. (II 452).

Straubing 24|3 1903. K. Staatsanwalt.

2364. **Ganz** Karolina, led. Verkäuferin von Gießen, Hessen, geb. 4.12.84 in Paris, Frankreich, weg. Diebstahls auf Anord. des K. A.-G. Pirmasens (3707|02).

Pirmasens 25|3 1903. Amtsanwalt.

2365. **Gardill** Pankratius, von Nürnberg,

2366. **Böckh** Hermann, Graveur von Zuffenhausen, Württ. O.-A. Ludwigsburg,

2367. **Müller** Johann, Fabrikarbeiter von Obersontheim, Württ. O.-A. Gaildorf, sämtliche Handwerksburschen, weg. Freiheitsberaubung. Einzuliefern hieher.

Besigheim (Württ.) 23|3 1903. K. Amtsgericht.

2368. **Geiger** Lorenz, zur Disposition beurl. Chev 1|3 Chev.-Rgts. in Kontrolle des K. Bez.-Kds. Bayreuth, Korbmacher, geb. 4.5.80 in Schneckenlohe, A.-G. Kronach (1,69 m, schlank, dunkelblonde Haare, spitze Nase, Schnurrbart, rundes Kinn), weg Fahnenflucht u. a. Einl.-Ort: hies. Deutschhausgef. (1262).

Nürnberg 25|3 1903. Gericht der 5. Division.

2369. **Grundler** Anton, led. Spengler von Gröbenstädt, A.-G. Vohenstrauß, geb. 6.1.66 in Böhmisch Neuhäusl, Gde. Böhmischdorf, Bez.-H. Tachau, Böhmen, weg. Betrugs auf Anord. des K. A.-G. Vohenstrauß (124).

Vohenstrauß 23|3 1903. Amtsanwalt.

2370. **Hagenberger** Therese, led. Dienstmagd von Frontenhausen, A.-G. Vilsbiburg, geb. dort 3 3 83, weg. Diebstahls i. R. auf Anord. des K. A.-G. Dingolfing. Einl.-Ort: hies. Ldg.-Gef. (IV 664).

Landshut 19|3 1903. K. Staatsanwalt.

2371. **Halbritter** Johann, verw. Schweizer von Tettenwang, A.-G. Riedenburg, B.-A. Beilngries, geb. 30.11.44 in Echendorf, A.-G. Riedenburg, weg. Betrugs auf Anord. des K. A.-G. Kipfenberg (82).

Kipfenberg 26|3 1903. Amtsanwalt.

2372. **Heilmann** Wilhelm, verh. Architekt von Cincinnati, Ohio, Nordamerika, geb. 1.8.71 in Aschaffenburg, weg. Untreue u. Unterschlagung (C 925|02).

Kempten 23|3 1903. K. Unt.-Richter.

2373. **Hein** August, led. Kellner von Linz, geb. in Lemberg, Oesterr. (25—28 J., 1,67 m, lange schwarze in der Mitte gescheitelte Haare, österr. Dialekt; schwarzer weicher Filzhut, sehr gut erhaltener schwarzer Anzug, weißer Liegkragen, schwarze Krawatte, schwarze Schnürschuhe; raucht mit Vorliebe Zigaretten), weg. Diebstahls auf Anord. des K. A.-G. Pfaffenhofen (53).

Pfaffenhofen 23|3 1903. Amtsanwalt.

2374. **Kallenbach** Georg, led. Taglöhner von Gemünden, geb. dort 29.9.77 (1,77 m, schlank, längliches Gesicht, eingefallene Wangen, blonde Haare, Anflug eines blonden Schnurrbärtchens, am rechten Ende der Oberlippe eine merkliche Warze, etwas ungerade Beine; weicher breiter schwarzer Filzhut, rote Krawatte, schwarze Joppe u. Hose), wegen Notzuchtsversuchs. Einl.-Ort: nächstes Ger.-Gef. (13).

Würzburg 24|3 1903. K. Unt.-Richter II.

2375. **Krieger** Lorenz, Drechsler von Nürnberg, geb. 9 5.85 in Stein, A.-G. Nürnberg, weg. Diebstahls i. R. auf Anord. des K. Ldg. Fürth. Einl.-Ort: nächstes Gef. Drahtnachricht (C 970|02, 93).

Fürth 24|3 1903. K. Staatsanwalt.

2376. **Krug** Balthasar, led. Reisender von Kemnath, geb. dort 18.5 48, weg. Betrugs auf Anord. des K. A.-G. Passau (C 175);

2377. **Lippl** Michael*), led. Taglöhner von Hilgenreit, A.-G. Grafenau, geb. 25.6.78 in Schöfweg, A.-G. Grafenau, weg. Betrugs auf Anord. des K. A.-G. Freyung (B 201). Einl.-Ort f. beide: nächstes Ger.-Gef.

Passau 24|3 1903. K. Staatsanwalt.

*) Zul. 29|1822 (1903).

2378. **Linzinger** Max, led. Knecht von München, geb. 5.4.70, weg. Betrugs u. a. auf Anord. des K. A.-G. Ebersberg (231).

Ebersberg 20|3 1903. Amtsanwalt.

2379. **Mederer** Joseph, verh. Kommissionär von München, geb. dort 3.4.60, weg. Unterschlagung auf Anord. des K. A.-G. München I (VII 235);

2380. **Niedermeier** Sebastian, Baumeister von Niederleyerndorf, A.-G. Rottenburg N.-B., geb. 8.10.69, weg. Unterschlagung, Urkundenfälschung u. Betrugs auf Anord. des K. Ldg. München I (XIV 440). Einl.-Ort f. beide: hies. Gef. am Anger.

München I 25|3 1903. K. Staatsanwalt.

Digitized by Google

2381. **Merkel** Alfred Heinrich, Schweizer, geb. 9.3.85 in Chemnitz, weg. Diebstahls. Einl.-Ort: nächstes A.-G. (J 965).
Darmstadt (Hessen) 20|3 1903.
Gr. Staatsanwalt

2382. **Meßinger** Ladislaus, led. Reisender von Tótfalu (Wünschendorf), Bezirk Késmárk, Komitat Szepes-Szombat (Georgenberg), Ungarn, geb dort 1.1.75 (1.70 m, schlank, längliches bleiches Gesicht mit Hautausschlag, dunkelblonde Haare, braune Augen, blonder Schnurrbart, spricht deutsch mit ungarischem Akzent), weg. Betrugs auf Anord des K. A.-G. München I. Einl.-Ort: hies. Gef am Anger (VII 196).
München I 24|3 1903. K. Staatsanwalt.

2383. **Rotter** Wolfgang*), geschied. Provisionsreisender von Fürth, geb. dort 3.4.62 (35);

2384. **Thiel** Alfred**), led. Comptoirist, geb 19.8.82 in Breslau (31), beide weg Betrugs auf Anord. des K. A.-G. Kulmbach.
Kulmbach 25|3 1903. Amtsanwalt (Land).

*) Zul. 18|1185 (1903).
**) Zul. 13|890 (1903).

2385. **Neumann** Otto, led. Barbier von Rosenberg in Preußen, geb. dort 1.9.73, weg. Unterschlagung auf Anord. des K. A.-G. Aibling. Einl.-Ort: nächstes Gef. (B 247).
Traunstein 24|3 1903. K. Staatsanwalt.

2386. **Reinert** Karl Max, led. Porzellanmaler von Großokrilla, A.-G. Radeberg, A.-H. Dresden-Neustadt, geb. dort 30.11.67, weg. Körperverl. auf Anord. des K. A.-G. Waldsassen, wohin abzuliefern (B 2093).
Weiden 24|3 1903. K. Staatsanwalt.

2387. **Ruhland** Paula*), led. Dienstmagd von Böbrach, A.-G. Viechtach, geb. 5.7.79 in Trostberg, B.-A. Traunstein, weg. Betrugs auf Anord. des K. A.-G. München I (E 1511).
München I 24|3 1903. Amtsanwalt.

*) Zul. 32|1922 (1903).

2388. **Vandella** Gustav*), Name vermutlich falsch (25—30 J., 1,65—1,68 m, blonde Haare, blaue Augen, blonder Schnurrbart, schwarze Zähne, rheinischer Dialekt; reist in Südbayern mit Gardinenschützern der Firma Leonhard Strohmenger in St Goar jedoch ohne deren Ermächtigung u. erschwindelt Bestellungsgelder), weg. Betrugs auf Anord. des K. A.-G. Tegernsee (61).
Tegernsee 24|3 1903. Amtsanwalt.

*) Siehe 9|590, 27|1667 u. 35|2139 (1903).

2389. **Zittinger** Michael, verw. Agent von Rheinzabern, A.-G. Kandel, B.-A Germersheim, geb. dort 25.8.72 (1,70—1,75 m, schlank, kräftig, bleich, schwarze Haare, braune Augen, scharfer stechender Blick, schwarzer Schnurrbart mit aufwärts gedrehten Spitzen, nun vielleicht auch Stoppel- od. Vollbart, gewandtes Auftreten; elegant gekleidet), weg. Betrugs. Einl.-Ort: nächstes Ger.-Gef.
Landau (Pfalz) 26|3 1903. K. Unt.-Richter.

2390. **Sordo** Franz, led. Erdarbeiter von Castello Tesino, Ger.-Bez. Strigno, Bez.-H. Borgo, Südtirol, geb. dort 8.2.65, weg. Körperverl. auf Anord. des K. A.-G. Immenstadt (J 107).
Sonthofen 26|3 1903. Amtsanwalt.

2391. **Rockinger** Ludwig, verh. Maurer von Keilberg, B.-A. Stadtamhof, geb. dort 24.8.57, weg. Verbr. des Diebstahls auf Anord. des K. A.-G. Regensburg II. Einl.-Ort: nächstes Ger.-Gef. Drahtnachricht (D 192).
Regensburg 25|3 1903. K. Staatsanwalt.

2392. **Rückerbauer** Xaver, led. Dienstknecht von Langenamming, A.-G. Osterhofen, B.-A. Vilshofen, geb. 10.12.80 in Ottmaring, A.-G. Osterhofen, weg. Diebstahls u. a. auf Anord. des K. A.-G. Osterhofen (14).
Vilshofen 18|3 1903. Amtsanwalt für Osterhofen.

2393. **Roßmarin** Salomon, led. Reisender, geb. 22.7.76 in Bolechów, Bez.-H. Dolina, Galizien, weg. Untreue auf Anord. des K. A.-G. München I. Einl.-Ort: Gef. an der Gruftstr. hier (V 203).
München I 24|3 1903 K Staatsanwalt.

2394. **Zettl** Karoline, Regenschirmmachersfrau von Schneitweg, A.-G. Regenstauf, B.-A. Stadtamhof, weg. Körperverl. u. a. auf Anord. des K. A.-G. Schwabach. Einl.-Ort: nächstes Ger.-Gef. (G 186).
Nürnberg 25|3 1903. K. Staatsanwalt.

Zum Strafvollzuge sind zu verhaften:

2395 **Blechschmidt** Anna, geb. Heu, Schneidersfrau von München, geb. 28.4.61 in Pichlberg, A.-G. Eschenbach; Urt. v 18.8.1902: weg. Kuppelei 2 Mte. 15 Tage Gef. Einl.-Ort: nächstes Ldg.- od. ldg. Aushilfsgef. (A 663).
München I 23|3 1903 K. Staatsanwalt.

2396 **Brunner** Aloys, Unterhändler von Reitenstein, Gde Arndorf, A.-G. Kötzting, geb. 10.3.39 in Arndorf; Urt. v. 3.1.1903: weg. Körperverletzung 4 Mte. Gef. Einl.-Ort: Gef.-Anst. Amberg.
Deggendorf 26|3 1903. K. Staatsanwalt.

2397. **Fackler** Johann, led. Taglöhner von Memmingerberg, A.-G. Memmingen, geb. 7.1.78 in Augsburg (ca. 1,74 m, schlank, schwarze Haare, braune Augenbrauen, dunkle Augen, spitze Nase, dunkler Schnurrbartanflug, spitzes Kinn, längliche Gesichtsform, gesunde Gesichtsfarbe); Urt. v. 9.3.1903: weg. Betrugs i. R. 5 Mte. Gef. Einl.-Ort: Gef.-Anst. Laufen (A 14).
Memmingen 25|3 1903 K. Staatsanwalt.

2398 **Fiedler** Maria*), getr. led. Unterhändlerin von München, geb. 27.12.58 in Deggendorf; Urt. v. 18.2.1903: weg Untreue 2 Mte. 3 Wochen Gef. Einl.-Ort: nächstes Ldg.- oder ldg. Aushilfs-Gef. (A 172).
München I 23|3 1903. K. Staatsanwalt.

*) Zul. 167|13178 (1901).

Ausforschungen.

2399. **(Raub.)** Am Dienstag den 17. März 1903 wurde der nahezu 69 jährige Oekonom Michael Friedinger von Walchstadt, A.-G. Wolfratshausen, als er auf der der Isarthalbahn entlang führenden Staatsstraße Wolfratshausen-München von Walchstadt über Icking, Hohenschäftlarn, Baierbrunn u. Pullach mit einem zweispännigen Wagen eine Ladung Stroh nach München fahren wollte,

Digitized by Google

morgens zwischen 5¾ u. 6 Uhr kurz nach Passieren des Münchener Zollhauses (auf der sog. Prinz Ludwigshöhe an der Wolfratshauserstraße) zwischen diesem u. der Heilanstalt Obersendling-München räuberisch überfallen, durch Schläge mit einem harten Gegenstand am Kopf (durch Zertrümmerung des Schädeldaches) mehrfach sehr schwer verletzt u. ausgeraubt. Der Räuber versuchte dem Friedinger die Taschenuhr mit Kette zu entreißen, doch brach die Kette an beiden Endhaken ab, so daß diese an der Weste bezw. Uhr hängen blieben u. der Räuber nur die ungefähr 24 Zentimeter lange, rundgliederige Nickelkette, ohne Haken u. ohne Uhr erwischte; außerdem raubte er dem Friedinger dessen ziemlich großes Portemonnaie aus schwarzem geripptem Leder mit Klappdeckel, weißer Schließe u. drei Fächern, von welchen das mittlere durch einen weißen Bügel besonders verschließbar ist. Das Portemonnaie enthielt ein Fünfmarkstück, ungefähr 10 Zehnpfennigstücke u. einige Kupfermünzen. Die Tat wurde verübt von einem Mann, welcher außerhalb Pullach, ungefähr 3—4 Kilometer vor dem Tatort, sich dem Friedinger angeschlossen u. während Friedinger an der Münchener Zollstation den Pflasterzoll bezahlte, die Leitung des Fuhrwerkes übernommen hatte. Als Friedinger seinem Fuhrwerke nacheilte, wurde er von einem Burschen, welcher u. zweifelhaft mit seinem unbekannten Begleiter identisch ist, niedergeschlagen u. ausgeraubt. Dieser Bursche hatte, als er sich dem Friedinger anschloß, auf dessen Wagen ein Paket, anscheinend eine zusammengewickelte Pferdedecke, gelegt. Dieses Paket (die Pferdedecke) hat der Räuber auf der Flucht nach der Tat mitgenommen. Nun wurde am Abend vor dem Raube, d. i. am 16. März 1903 abends 8½ Uhr auf der Wolfratshauserstraße im Dorfe Icking vor der Joh. Klostermeier'schen Wirtschaft von dem Fuhrwerk des Boten Clemens Dürr von Wolfratshausen durch einen Unbekannten, welcher mit dem Räuber identisch zu sein scheint, eine Pferdedecke gestohlen, welche am 18. März 1903 etwas nach 2 Uhr nachmittags in einem Tändlerladen an der Dachauerstr. in München nach Heraustrennung der auf die Decke aufgenähten Namensbuchstaben um 3 ℳ von einem Mann verkauft wurde. Dieser Mann hatte die Pferdedecke in einem viereckigen, grau u. schwarz karrierten Tuch verwahrt, wie es die Landleute im Winter als Halstuch zu tragen pflegen. Der Mann gab an, er heiße Georg **Putz**, sei Fuhrmann, wohne in München-Neuhausen, Gärtnerstraße Nr. 42, u. verkaufe er die Pferdedecke deshalb, weil sein Pferd an Kolik verendet sei; auch das Pferdegeschirr werde er noch zum Verkaufe bringen. Der beraubte Friedinger, welcher den Täter nur bei dunkler Nacht auf der Landstraße gesehen u. auf dem Wege nach München nur wenig sich mit ihm abgegeben hat, beschreibt den Täter: „Etwa 50 Jahre alt, groß, stark, dunkle melierte Haare, dunkler Schnurrbart; schwarzer Hut, dunkler, rauhhaariger Winterüberzieher." Der angebliche Georg **Putz**, welcher die Pferdedecke in München verkauft hat, wird von der Käuferin beschrieben: „45 bis 50 Jahre alt, 1,72 bis 1,80 m, korpulent, rundes volles Gesicht, dunkle Haare, kräftiger, kurzer, dunkler Schnurrbart; Eindruck eines Mannes vom Lande; dunkler Hut, dunkler Winterüberzieher, dunkle Hose". Um Fahndung wird ersucht (II 285).

München I 28|3 1903. K. Staatsanwalt.

2400. **Fahrrad** „Panter" wurde am 11.3.1903 in Speyer gestohlen (B 362).

Frankenthal 2|3 1903. K. Staatsanwalt.

2401. **Fahrrad** „Triumph" (Fabr.-Nr. 29407, Polizei-Nr. 1468, schwarz emaillierter Rahmen, aufwärts gebogene Lenkstange, Stahlspeichen, Glocke mit Rosette, dreieckige braune, unter dem Sattel befindliche Werkzeugtasche) wurde in der Nacht zum 24.3.1903 in Heidelberg entwendet (8024 D 559).

Heidelberg (Baden) 25|3 1903. Gr. Staatsanwalt.

Widerrufe.

1895: 5585. 11919.
1897: 3884.
1898: 1598. 10223.
1899: 4211.
1900: 389. 2389. 7668. 9069. 12580.
1901: 1379. 6874. 9715. 11042. 11043. 11469. 11706 11871. 13213. 13220.
1902: 165. 1763. 2336 3998. 4110. 4190. 4836. 5936. 6120 6644 7585. 7771. 7788. 8509. 8679. 8861. 8967. 9013. 9014 9707. 9941. 10116. 10462. 10709. 10769. 11257. 11749. 11941. 12013. 12874.
1903: 83. 237. 340. 745. 803. 859. 860. 895. 925. 977. 1021. 1033. 1056. 1184. 1201. 1402. 1424. 1524. 1833. 1859. 1873. 1903. 1906. 1921. 1969. 2010. 2070. 2074. 2075. 2144. 2185. 2189. 2226.

Alphabetische Rekapitulation der Namen.

Amos Heinrich . . 2352
Aschauer Kilian . . 2354
Böckh Hermann . . 2366
Böhm Georg . . . 2359
Bicha Franz . . . 2360
Blechschmidt Anna . 2395
Block Johann Ernst 2362
Brunner Aloys . . 2396
Ellmann Anton . . 2363
Fackler Johann . . 2397
Fiedler Maria . . 2398
Ganz Karolina . . 2364
Gardill Pankratius . 2365
Geiger Lorenz . . . 2368
Grundler Anton . . 2369
Hagenberger Therese . 2370
Halbritter Johann . 2371
Hartmann Maria . 2351
Heilmann Wilhelm . 2372
Hein August . . . 2373
Kallenbach Georg . . 2374
Krieger Lorenz . . . 2375
Krug Balthasar . . 2376
Linzinger Max . . 2378
Lippl Michael . . . 2377
Mathe Ruppert . 2455
Mederer Joseph . . 2379
Merkel Alfred Heinrich 2381
Meßinger Ladislaus . 2382
Müller Johann . . 2367
Neumann Otto . . 2385
Niedermeier Sebastian 2380
Putz Georg . . . 2399
Reinert Karl Max . 2386
Rockinger Ludwig . . 2391
Roßmarin Salomon . 2393
Rotter Wolfgang . . 2383
Ruckerbauer Xaver . 2392
Rubl- nd Paula . 2387
Schöglmann Franz . 2356
Seiler Johann . . 2357
Sittinger Michael . . 2389
Sordo Franz . . . 2390
Stürmer Joseph . . 2358
Stubenhofer Georg . 2361
Thiel Alfred . . . 2384
Vandella Gustav . . 2388
Weiland Ludwig . . 2358
Zettl Karoline . . . 2394

Dr. Wild'sche Buchdruckerei (Gebr. Parcus) München.

Digitized by Google

№ 40. München, den 2. April 1903.

Bayer. Zentral-Polizei-Blatt.

Herausgegeben von der K. Polizei-Direktion München.

Zigeunerinnen.

2402. Neben abgebildete Frauenspersonen wurden in Begleitung des Zigeuners u. Marionettenspielers August, richtig Wilhelm Karl **Böhmer** (geb. 8.4.44 in Aldenhoven am Merzbach, Kr. Jülich a. d. Ruhr, preuß. Rheinprovinz) betroffen. Deren Personalien waren bisher nicht zu ermitteln.

Die ältere (angebl. 51 J., übermittelgroß, gebräunte Gesichtsfarbe, schwarze, graumelierte Haare, hellbraune Augen, rote Wangen, spricht deutsch mit Anklang an rheinpfälz. Mundart; braunes buntgeblumtes Kopftuch, rosafarbene, gemusterte Bluse) ist angeblich die Ehefrau des Böhmer, namens Berta **Böhmer**, geb. Großmann. Die jüngere (angef. 28 J., untermittelgroß, gebräunte Gesichtsfarbe, dunkelblonde Haare, blaue Augen, spricht deutlich mit Anklang an rheinpfälzische Mundart; grüne blaukarrierte Bluse) ist angeblich die Tochter des Böhmer namens Maadalene (auch Alwine) **Böhmer**. Sachdienliche Mitteilungen über die Person der Unbekannten erbeten (2377).

Deggendorf 28/3 1903. K. Bezirksamt.

Haftbefehle. Die bezeichneten Personen sind an die verfolgenden Behörden — Militärarrestanten an die nächste Militärbehörde (Bezirks-Kommandos ausgeschlossen) — abzuliefern, wenn nicht ausdrücklich andere Bestimmung getroffen ist. Von der Festnahme ist die verfolgende Behörde unverzüglich zu verständigen. Personen, die von einem Orte außerhalb Bayerns nach Bayern zu verbringen sind, sind an die der bayerischen Landesgrenze zunächst gelegene Uebergangsstation zu verbringen.

2403. **Apfelbeck** Ida, Dienstmädchen von Sierning, Bez.-H. Steyr, Oberösterr., geb. 18.1.87 in Steyr (1,65 m, untersetzt, bleiches volles Gesicht, schwarze Haare), weg. Diebstahls auf Anord. des K. A.-G. Würzburg. Einl.-Ort: nächstes Ger.-Ges. (B 103).

Würzburg 27/3 1903. K. Staatsanwalt.

2404. **Eckel** Franz Ignaz, led. Fuhrknecht von Königsbach, A.-G. Neustadt a/Haardt, geb. dort 24.12.75, weg. Diebstahls i. R. auf Anord. des K. A.-G. Neustadt a/Hdt. Einl.-Ort: nächstes A.-G.-Ges. B 295).

Frankenthal 25/3 1903. K. Staatsanwalt.

2405. **Endreß** Joseph, led. Knecht von Neumarkt i/Opf, geb. dort 18.7.78, weg. fahrl. Körperverl. auf Anord. der Strafkammer Nürnberg. Einl.-Ort: nächstes Ger.-Ges. (E 415/00).

Nürnberg 27/3 1903. K. Staatsanwalt.

2406. **Frank** Wilhelm, led. Taglöhner von Schotten, Oberhessen, geb. 17.11.63, weg. Betrugs auf Anord. des K. A.-G. Alzenau (38).

Alzenau 28/3 1903. Amtsanwalt.

2407. **Frei** Joseph, led. Maurer von München, geb. dort 22.4.81, weg. Diebstahls i. R. auf Anord. des K. A.-G. München I. Einl.-Ort: Ges. am Anger hier (II 302).

München I 30/3 1903. K. Staatsanwalt.

2408. **Kühlwein** Johann*), Dienstknecht, geb. 13.4.85 (nach anderer Angabe 13.4. od. 13.5.84) in Hohlach, A.-G. Uffenheim, welcher der bayerisch-württemb. Grenze entlang den Haftgeldschwindel betreibt, weg. Betrugs i. R. Einl.-Ort: Württ. A.-G.-Ges. Mergentheim (529).

Hall (Württ.) 27/3 1903. K. Staatsanwalt.

*) Zul. 34/2071 (1903).

Digitized by Google

2409. **Graßl** Joseph, led. Metzger von Regen, geb. dort 16.3.64, weg. Diebstahls auf Anord. des K. A.-G. Deggendorf. Einl.-Ort: nächstes A.-G.-Gef. (B 224).

Deggendorf 27|3 1903. K. Staatsanwalt.

2410. **Hey** Karl, Maler von Meiningen (25 J., 1,75 m, schlank, blonde Haare, graue Augen, kleiner blonder Schnurrbart, spitzes Kinn; grauer Hut, Deckkrawatte, Trikot-Hemd, schwarze Joppe, blaue Weste, graue Hose, Trikot-Unterhose, Halbschuhe), ist am 27.3.1903 aus dem Landesgefängnis Schwäbisch Hall entwichen u. dorthin wieder einzuliefern. Energische Fahndung erbeten.

Hall (Württ.) 27|3 1903.

K. Landesgefängnisverwaltung.

2411. **Hettinger** Joseph, 27 J., led. Vermessungstechniker von Schweinheim, A.-G. Aschaffenburg, dort auch geboren, weg Betrugs auf Anord. des K. A.-G. Weißenhorn, wohin abzuliefern (B 189).

Memmingen 25|3 1903. K. Staatsanwalt.

2412. **Uebel** Lorenz, led. Taglöhner von Bamberg, geb. dort 15.3.78, weg. Diebstahls (D 168);

2413. **Meixner** Anna Maria, led. Dienstmagd von Rattelsdorf, A.-G. Staffelstein, geb. 15.8.71 in Höfenneusig, Gde. Höfen, A.-G. Baunach, B.-A. Ebern (zieht wahrscheinlich mit einem gewissen Gregor **Zehe** von Schmalwasser, A.-G. Bischofsheim, B.-A. Neustadt a|Saale), weg. Betrugs (B 180), beide auf Anord. des K. A.-G. Bamberg I. Einl.-Ort: hies. Ldg.-Gef.

Bamberg 26|3 1903. K. Staatsanwalt.

2414. **Kohlmann** Georg*), led. Taglöhner, geb. 22.11.64 in Lauf, B.-A. Hersbruck, weg. Unterschlagung (52);

2415. **Stiegler** Martin, verw. Taglöhner, geb. 27.4.54 in Deusmauer, A.-G. Parsberg, weg. Sachbeschädigung (67);

2416. **Turbanisch** Anna, Scherenschleiferstochter, geb. 5.4.86 in Degerndorf, A.-G. Parsberg, weg. Diebstahls (64). Einl.-Ort f. sämtliche: A.-G.-Gef. Kastl.

Neumarkt i|O. 26|3 1903. Amtsanw. f. Kastl.

*) Zul. 2|125 (1903).

2417. **Krauß** Georg von Offenburg, Baden, zul. in der Anstalt in Flehingen, Bad. A.-G. Bretten (18—20 J., 1,66 - 1,68 m, bartlos; Anstaltskleider, abgetragener Joppenanzug), weg. Betrugs. Durch Herausschwindeln eines Fahrrades mit der Fabriknummer 17655 u. der Polizei-Nr. 72 der Stadt Bretten. Vor Zulieferung Drahtnachricht (17196. D 902).

Karlsruhe (Baden) 26|3 1903.

Gr. Staatsanwalt

2418. **Kuffer** Anna, led. Magd von Enzelhausen, A.-G. Mainburg, geb. 4.4.82 in Bergham, Gde. Enzelhausen, weg. Diebstahls auf Anord. des K. A.-G. Weilheim. Einl.-Ort: Gef an der Baaderstr. hier (C 166).

München II 22|3 1903. K. Staatsanwalt.

2419 **Marx** Elisabetha, led. Dienstmagd, geb. 20.11.80 in Kaiserslautern, weg Diebstahls i. R auf Anord. des K. A.-G. Frankenthal. Einl.-Ort: nächstes A.-G.-Gef. Drahtnachricht (D 1362)

Frankenthal 27|3 1903 K. Staatsanwalt

2420. **Leonberger** Peter, led Seiler von Altomünster, A.-G. Aichach, geb. dort 14.9.84, weg. Diebstahls (233).

Aichach 28|3 1903. Amtsanwalt.

2421. **Liebich** Hugo, gesch. Kaufmann von Wien, geb. 23.10.64 in Venedig, weg. Untreue auf Anord. des K. Ldg. München I. Einl.-Ort: Gef. am Anger hier (XIII 79).

München I 27|3 1903. K. Staatsanwalt.

2422. **Martick** Sofie, led. Dienstmagd von Füssen, geb. 22.5.83 in Immenstadt, B.-A. Sonthofen, weg. Unterschlagung auf Anord. des K. A.-G. Augsburg (A 171 200).

Augsburg 26|3 1903. K. Staatsanwalt.

2423. **Köhler** Georg*), led. Steindrucker von Würzburg, geb. dort 10.3.84 (1,65 m, volles Gesicht, dunkelblonde Haare, Schnurrbartanflug; steifer schwarzer Filzhut, heller, wahrscheinlich grauer Ueberzieher, dunkler Anzug), weg. Diebstahls auf Anord. des K. A.-G. Würzburg. Einl.-Ort: nächstes Ger.-Gef. (D 222).

Würzburg 26|3 1903. K. Staatsanwalt.

*) Zul. 33|1992 (1903).

2424. **Fischer** Joseph, led. Glasmacher von Lohr a|Main, geb. dort 19.12.81, weg. Verbr. w. d. Sittlichkeit auf Anord. des K. A.-G. Lohr a|Main. Einl.-Ort: nächstes Ger.-Gef. (II 533).

Aschaffenburg 27|3 1903. K. Staatsanwalt.

2425. **Pfabigan** Silvester, led Maurer, geb. 27.12.70 in Goschenreith, B.-H. Waidhofen a. d. Thaya, Niederösterr., weg. Diebstahls auf Anord. des K. A.-G. Reichenhall, wohin abzuliefern (744|02)

Bad Reichenhall 27|3 1903. Amtsanwalt.

2426. **Preuß** Karl, led. Korbmacher, geb. 6.4.59 in Reckendorf, A.-G. Baunach, B.-A. Ebern, weg. Betrugs auf Anord. des K. A.-G. Eltmann. Einl.-Ort: nächstes Ger.-Gef. (C 203).

Schweinfurt 21|3 1903. K. Staatsanwalt.

2427. **Reif** Georg Michael*), led. Taglöhner, geb. 27.7.73 in Weidenbach, A.-G. Herrieden, B.-A. Feuchtwangen, weg. Diebstahls (650).

Würzburg 27|3 1903. Amtsanwalt (Stadt).

*) Zul. 36|2215 (1903).

2428. **Reinhardt** Christian*), verh. Regenschirmflicker, geb. 3.1.53 in Fremdingen, A.-G. Oettingen, B.-A. Nördlingen, weg. Partiererei auf Anord. des K. A.-G. Greding (293 b|02).

Hilpoltstein 28|3 1903. Amtsanwalt f. Greding.

*) Zul. 150|11755 (1902).

2429. **Reinhard** Emil, led. Eisendreher, geb. 13.7.81 in Landau, Pfalz, weg. Betrugs auf Anord. des K. A.-G. Hersbruck (17).

Hersbruck 26|3 1903. Amtsanwalt.

2430. **Roller** Babette*), led. Zigeunerin u. Pferdehändlerstochter von Sünching, A.-G. Regensburg II, geb. dort 9.11.82(81), u.

2431. **Spengler** Flora, geb. Brandt, Zigeunersfrau von Friedrichstadt, Rgb. Schleswig, Preußen, geb. dort 30.4. (od. 7.12.)70, beide weg. Diebstahls auf Anord. des K. A.-G. Roding. Einl.-Ort: nächstes A.-G.-Gef. Drahtnachricht (D 173).

Regensburg 22|3 1903. K. Staatsanwalt.

*) Siehe die bereits widerrufenen Ausschreibungen im B. Z.-P.-Bl 1902 Nr. 1 Ziff. 50 u. Nr. 14 Ziff. 1079).

Digitized by Google

2432. **Rosenberger** Heinrich, led. Dienstknecht u Fabrikarbeiter von Lichtenberg, A.-G Naila, geb. dort 15.1.85, weg. Diebstahls i. R. auf Anord. des K. Ldg. Hof (B 123).
Hof 27/3 1903. K. Staatsanwalt.

2433. **Rottenkolber** Joseph*), led. Schlosser, geb. 28.8.80 in Wartenberg, A.-G. Erding, weg. gef. Körperverl. auf Anord. des K. A.-G. Miesbach. Einl.-Ort: hies. A.-G.-Gef. (247).
Miesbach 27/3 1903. Amtsanwalt.

*) Zul. 34/2657 (1901).

2434. **Schalchegger** Georg, led. Wasserbauarbeiter, geb. 12.2.84 in Marglan, Bez.-H. Salzburg, weg. Diebstahls auf Anord. des K. A.-G. Traunstein. Einl.-Ort: nächstes A.-G. Drahtnachricht (168).
Traunstein 28/3 1903. Amtsanwalt A.

2435. **Schmid** Eustachius, verh. Kolporteur von Dischingen, O.-A. Neresheim, geb. dort 19.9.66, weg. Kuppelei u. a.;

2436. **Schmid** Maria, geb. Pointner, Ehefrau des vorigen, geb. 25.3.74 in Laufen, w Widerstands u. a., beide auf Anord. des K. A.-G. Augsburg. Einl.-Ort: nächstes A.-G.-Gef. (B 105).
Augsburg 27/3 1903. K. Staatsanwalt.

2437. **Siebe** Hans*), led. Kaufmann, geb. 8.2.76 in Stettin, weg. Betrugs. Einl.-Ort: hies. Unt.-Gef.
Nürnberg 28/3 1903. K. Unt.-Richter II.

*) Zul. 153/11953 (1902).

2438. **Sirtl** Johann, led. Dienstknecht von Rampoldstetten, A.-G. Vilsbiburg, geb. 10.5.76 in Witzeldorf, Gde. Rampoldstetten, weg. Nötigung, erschw. Hausfriedensbruchs u. a. auf Anord. des K. A.-G. Starnberg. Einl.-Ort: nächstes A.-G.-Gef. (F 84).
München II 28/3 1903. K. Staatsanwalt.

2439. **Stein** Karl, Kleiderhändler von Salzburg, im B. Z.-V.-Bl. 1903 Nr. 35 Ziff. 2149 weg. Verbr. der betrügerischen Crida zur Verhaftung ausgeschrieben, ist am 29.1.77 geboren, nach Budweis zuständig u. konfessionslos (Vr. VIII 162/3)
Salzburg (Oesterr.) 22/3 1903.
K. K. Landesgericht Ger.-Abt. VIII

2440. **Stetter** Georg, led. Taglöhner von Kempten, geb. 31.7.69 in Memmingen, weg. Betrugs i. R. auf Anord. des K. A.-G. Kempten. Einl.-Ort: hies. Ldg.-Gef. (A 77).
Kempten 27/3 1903. K. Staatsanwalt.

2441. **Maier** Emil, led., dem Vernehmen nach Uhrmacher u. Mechaniker, von Niederolang, Gde. Olang im Pusterthal, Ger.-Bez. Welsberg, Bez.-H. Bruneck, Tirol, geb. 29.11.75 in Taxenbach, Bez.-H. Zell am See, Kronland Salzburg, Sohn des Peter Maier u. der Therese, geb. Kerschbaumer (mittelgroß, schlank, schwarze Haare, blaue Augen, kleines schwarzes Schnurrbärtchen, im Oberkiefer fehlen die Schneidezähne; weicher Filzhut, weißes Hemd mit Umlegkragen, weiße Krawatte, abgetragener blauschwarzer Kammgarnanzug, Schnürschuhe) ist am 10.3.1903 aus Hard, Ger.-Bez. Bregenz, Vorarlberg, unter Veruntreuung folgender Gegenstände flüchtig geworden: 1 Fahrrad (amerikanisches System „Sun", olivengrün angestrichen, starker Rahmenbau, abwärts gebogene Lenkstange mit neuen braunen Korkgriffen, weiße Felgen, doppelte Gummireifen, Werkzeugtasche mit Werkzeug, neue Petroleumlaterne, Wert 100 Kronen), 1 silberne Zylinderuhr (mit Schlüsselaufzug) nebst Metallkette (Wert 13 Kronen) u. 1 Paar Halbschuhe im Wert von 4 Kronen. Festnahme u. Drahtnachricht (V 28/3/1).
Bregenz (Vorarlberg) 21/3 1903.
K. K. Bezirksgericht, Abt. V.

Zum Strafvollzuge sind zu verhaften:

2442. **Lerch** Jakob, verh. Besenbinder von St. Wolfgang, A.-G. Haag, B.-A. Wasserburg, geb. 10.4.59 in Hampersdorf, Gde. Hausmehring, A.-G. Dorfen, B.-A. Erding (groß, hager, auf einem Auge blind); Urt. v. 12.2.1903: weg. schw. Diebstahls i. R. 1 Jahr 2 Mte. Gef. Einl.-Ort: Gef.-Anst. Laufen (71).
München II 26/3 1903 K. Staatsanwalt.

2443 **Wiebelt** Gregor, verh. Schlossermeister von München, geb. dort 12.5.74; Urt. v. 12.12.1902: weg Untreue 2 Wochen Gef. Einl.-Ort: nächstes Ldg.- oder Strafvollstr.-Gef. (B 1113).
München I 26/3 1903. K. Staatsanwalt.

2444. **Würschinger** Georg*), led. ehem. Polizeioffiziant von Tirschenreuth, geb. 18.1.72 in Vohenstrauß; Urt. v. 7.10.1902: weg. Unterschlagung 10 Tage Gef., abwendbar durch Erlage der Geldstr. von 60 ℳ. Einl.-Ort: nächstes Ldg.-Gef. (Urt.-B. Nr. 515/02).
München II 27/3 1903. K. Staatsanwalt.

*) Zul. 146/11543 (1902).

Ausforschungen.

2445. **(Herausgeschwindelte Post-Sendung.)** Unbekannter (25—30 J., ungef. 1,70—1,72 m, mittelstark, blonder Schnurrbart: Eindruck eines Kaufmannes; dunkle Joppe, helle Hose) hat am 16.3.1903 ungef. um 8 Uhr vormittags auf dem Hauptpostamt in Mannheim ein Paket im Wert von 197 ℳ 50 ₰, enthaltend 3 Dutzend seidene Taschentücher (hievon 2 Dutzend weiß, u. 1 Dutzend weiß, rosa u. hell sortiert) im Werte von 28 ℳ, 46 Dutzend Damenkragen von verschiedenen Sorten (teils weiß, teils grünlich; mit den Nummern 65003, 65011, 65013, 65031, 65039) im Wert von 167 ℳ u. ein Stück Strohborte im Wert von 2 ℳ 50 ₰, erschwindelt. Fahndung, insbesondere Nachfrage in Leihhäusern, Festnahme Verdächtiger u. Drahtnachricht erbeten (21572 D I 1428).
Mannheim (Baden) 24/3 1903. Gr. Staatsanwalt.

2446. **(Taubstummer Gauner.)** Unbekannter Taubstummer, angebl. Moritz **Kästner, Käßner, Gerster, Kaßner,** auch **Braun** u. Moses **Gerhoff,** dem Vernehmen nach aus Rußland stammend u. von Beruf Weber (ungef. 28 J., 1,70 m, kräftig, blonde Haare, kleiner blonder Schnurrbart, schwach auf den Beinen; steifer schwarzer Filzhut, dunkelgrüner Ueberzieher, dunkler, mit weißen Streifen durchwirkter Sackanzug) hat an vielen Orten (Bremen, Offenburg, Worms u. s. w.) Diebstähle, Heirats- u. Zech-Schwindeleien verübt. Dem in Wien erscheinenden „Taubstummen-Kurier" zufolge wählt der Beschuldigte, um sein Ziel zu erreichen, vorzugsweise folgende Mittel: Er zeigt gefälschte Depeschenformulare u. Sparkassenzettel vor, gibt sich als Sohn eines reichen Gutsbesitzers, eines Staatsanwaltes u. s. w. aus, behauptet auch, eine taub-

Digitized by Google

stumme Schwester zu besitzen. Der Schwindler durchstreift seit Jahren ganz Deutschland. Festnahme u. Nachricht vor der Zuführung, sowie Mitteilung aller von dem Gesuchten bekannt gewordener strafbaren Handlungen erbeten (W 349).

Worms (Hessen) 26|3 1903. Gr. Amtsanwalt.

Anm. d. Redaktion: Der Gesuchte scheint identisch zu sein mit dem taubstummen **Dölling** Karl Rudolf, Bierbrauer, geb. 31.10.71 in Netzschkau, A.-G. Reichenbach, A.-H. Plauen, Sachsen, welcher zum Teil unter dem Namen: Moritz **Koßner, Kastner, Kaßner,** zum Teil unter dem Namen Karl Rudolf **Dölling** u. Wilhelm **Würfel** im B. Z.-B.-Bl. ausgeschrieben ist (cf. 45|3541|1901, 51|3948|1901, 54|4147|1901, 49|3554|1902 u. 163|12695|1902).

2447. **(Diebstahl.)** Unbekannter, von Beruf angeblich Bildhauer (24—25 J., ungef. 1,60—1,64 m, schlank, mageres blasses Gesicht, dunkelblonde Haare, kleines dunkelblondes Schnurrbärtchen, norddeutscher Dialekt, gewandtes Auftreten; steifer schwarzer Hut, schwarzer Ueberzieher, bräunlicher Joppenanzug), hat am 25.3.1903 in Karlsruhe seinem Stubengenossen gestohlen: 1 silberne Remontoiruhr (2 Goldreifen, weißes Zifferblatt, römische Ziffern, goldene Zeiger, Sekundenzeiger, gerippter Rückdeckel mit glattem Wappen, Fabr.-Nr. 2641, Wert 18 ℳ) u. 1 noch neues gelbledernes dreifächeriges Portemonnaie mit Seitenverschluß (innen, oberhalb des Schlosses, in weißer Aufschrift: „Naturleder", Wert 1 ℳ 20 ₰), enthaltend 1 Fünfmarkstück u. 5 Taler. Fahndung, Festnahme u. Drahtnachricht (17676 D 1046).

Karlsruhe (Baden) 27|3 1903.

Gr. Staatsanwalt.

2448. **Maier** Friedrich, Schäfer von Walkersbach, Gde. Plüderhausen, Württ. A.-G. Welzheim, z. Zt. anscheinend stellenlos u. vagierend, ist weg. Verdachts des Betruges (Haftgeldschwindels, verübt im März 1902 in Eiselau, Gde. Beimerstetten, Württ. A.-G. Ulm) vorläufig festzunehmen u. dem nächsten Amtsgericht vorzuführen, welches um Vernehmung u. Verhaftung ersucht wird (1646|02).

Ulm (Württ.) 26|3 1903. K. Staatsanwalt.

2449. **Huber** Michael, led. Maler von Donaustauf, A.-G. Stadtamhof, geb. 23.10.77 in Regensburg, erschwindelt gewohnheitsmäßig Reiseunterstützungen. Ersatz wird verweigert. Im Ergreifungsfalle Aburteilung auf Grund der §§ 361 [8] u. [4], 362 R.-St.-G.-B. erbeten.

Stadtamhof 26|3 1903. K. Bezirksamt.

2450. **Stelzer** Rudolf von Kolmberg, A.-G. Cham, Oberpfalz, geb. 1.2.85 in Wolfurt, Ger.-Bez. Bregenz, Vorarlberg, Oesterr. (untermittelgroß, schmales, blasses, bartloses Gesicht; weicher schwarzer Filzhut, grünlicher Rock, helle Hose; gänzlich ausweislos) u. dessen Bruder:

2451. **Stelzer** Aloys von Kolmberg, A.-G. Cham, geb. 1882 (mittelgroß, blonde Haare, Anflug von blondem Schnurrbart; runder grüner Hut ohne Band mit herabhängender Krempe, brauner Rock, helle Weste), weg. Betrugs (betrügerische Quartierschuld von 6 Kronen 72 Heller zum Schaden des Karl Hane) u. Diebstahls (Entwendung eines schwarz gefütterten grünlichen Rockes, einer hellen Hose, einer dunkelbraunen Weste, eines Paars Schnürschuhe, drei Hemden ꝛc. im Gesamtwert von 7 Kronen 80 Hellern, zum Schaden des Joseph Feuerstein aus Krumbach, ferner eines dem Feuerstein gehörigen Heimatscheines, welchen Rudolf Stelzer dem Alfons Pasqualini zu dessen Fortkommen überließ). Als Zeuge ist in der gleichen Sache auszumitteln:

2452. **Feuerstein** Joseph von Krumbach, geb. dort 25.9.85 (U IV 134|3).

Bregenz (Vorarlberg) 27|3 1903.

K. K. Bezirksgericht, Abt. IV.

Um Ermittlung und Bekanntgabe des Aufenthalts nachbezeichneter Personen wird ersucht:

2453 **Stemmer** Josef, Dienstbube, geb. 26.12.87 in München, weg. Diebstahls (118|02).

Dachau 21|3 1903. Amtsanwalt.

2454. **Becher** Franz, led., von Neuhaus am Rennweg, A.-G. Oberweißbach, Schwarzburg-Rudolstadt, geb. dort 13.3.83, weg. Urkundenfälschung u. a. (XIII 170).

München I 26|3 1903. K. Staatsanwalt.

2455. **Böhler** Alfred, led. Monteur von Wien, geb. dort 24.12.71, weg. Unterschlagung (D 1009);

2456. **Gehring** Fritz, led. Packer von Stettfeld, A.-G. Eltmann, B.-A. Haßfurt, geb. 28.4.76 in Pleinfeld, A.-G. Ellingen, B.-A. Weißenburg a|S., weg. Betrugs (A 2094|02).

Nürnberg 24|3 1903. Amtsanwalt (Stadt).

2457. **Erras** August*), led. Versicherungsinspektor von Stegenthumbach, A.-G. Eschenbach, geb. 14.10.75 in Weibern, Gde. Stegenthumbach, weg. Betrugs (43).

Eschenbach 23|3 1903. Amtsanwalt.

*) Siehe Ziffer 2459 dieser Nummer.

2458. **Neubauer** Gottfried, Reisender von Nürnberg, geb. 14.5.70, weg. Betrugs (XIV 157).

München I 25|3 1903. K. Staatsanwalt.

2459. **Erras** August*), led., ehem. Schutzmann von Weibern, Gde. Stegenthumbach, A.-G. Eschenbach, zul. in München, geb. 14.10.75, als Zeuge (V 1126|02).

München I 24|3 1903. K. Staatsanwalt.

*) Zul. 35|2186 (1903).

2460. **Ewert** Anton, led. Müller u. Säger von Geisenfeld, B.-A. Pfaffenhofen a|J., geb. dort 6.2.59, weg. Sachbeschädigung u. a. (B 397).

Augsburg 23|3 1903. Amtsanwalt (Land).

2461. **Frühstück** Lukas, Schuhmacher, zuletzt in Strassen im Pusterthal, Ger.-Bez. Sillian, seit 2.3.1903 auf der Wanderschaft u. angeblich nach Bayern gereist, als Zeuge (Z 3|3).

Sillian (Tirol) 24|3 1903.

K. K. Bezirksgericht, Abt. II.

2462. **Geiger** Heinrich, led. Schneider von Stebbach, Bad. B.-A. Eppingen, geb. dort 9.2.82, weg. Betrugs (C 1199);

2463. **Glöckler** Johann, led. Zahntechniker von Hausen ob Ursprung, Württ. O.-A. Blaubeuren, geb. dort 16.9.79, weg. Diebstahls u. a. (C 1438).

München I 26|3 1903. Amtsanwalt.

2464. **Greulach** Luitpold, Schirmflickerssohn von Hochspeyer, A.-G. Kaiserslautern, geb. dort 9.2.86, weg. Diebstahls.

Landsberg a|L. 24|3 1903. Amtsanwalt (Stadt).

Digitized by Google

2465. **Herold** Ludovika, led., früher Kellnerin, zul. Artistin, von München, geb. dort 10.2.82, als Zeugin (V 923|02).
München I 24|3 1903. K. Staatsanwalt.

2466. **Reckelfen** Xaver, Dienstknecht, geb. 16.5.76 in Ringgenweiler, Gde. Zogenweiler, O.-A. Ravensburg, zul. in Singen, Bad. B.-A. Konstanz, bei Alteisenhändler Otto Röder bedienstet, weg. Diebstahls. Derselbe ist gegen anher zu sendende Eröffnungsbescheinigung aufzufordern, seinen Aufenthalt hierher anzuzeigen
Ravensburg (Württ.) 21|3 1903.
Strafkammer des K. Landgerichts.

2467. **Lohringer** Martin, led. Schäffler von München, geb. dort 12.8.86, weg. Diebstahls (B 673).
München I 24|3 1903. Amtsanwalt.

2468. **Magg** Georg, led. Schlosser von München, als Zeuge (C 5402|00).
München I 24|3 1903. Amtsanwalt.

2469. **Meyer** Adolf, Polsterer, 16 J., geb. in Landau i|Pfalz,

2470. **Hamann** Ludwig, Schlosser, geb. 11.11.81 in Meckenheim, A.-G. Neustadt a|Haardt,

2471. **Krebs** Eugen, Tagner, 18 J., geb. zu Landau i|Pfalz, sämtliche als Zeugen (436).
Ingolstadt 24|3 1903. Gouvernementsgericht.

2472. **Ohlinger** Georg, verh. Taglöhner, geb. 14.3.73 in Freiberg, Gde. Schlicht, A.-G. Wasserburg, weg. Betrugs (56).
Wasserburg 24|3 1903. Amtsanwalt.

2473. **Ostertag** Eduard, led. Zimmermann, geb. 13.1.81 in Todtnauberg, Bad. A.-G. Schönau, weg. Unterschlagung (325);

2474. **Rossi** Valentin, Bergmannssohn, geb. 30.1.90 in Hausham, Gde. Agatharied, A.-G. Miesbach, weg. Diebstahls (385).
Miesbach 26|3 1903. Amtsanwalt.

2475. **Puras** Paul, led. Blechwarenhändler von Ruchinska in Ungarn (vermutl. Rudinska, Komitat Trencsén; Anm. d. Red.) als Zeuge. Derselbe zieht vermutl. als Hausierer in Ober- u. Niederbayern umher u. führt vielleicht auch den Namen Joseph **Zebo** aus Ruchinska (635|II).
Landshut 26|3 1903. K. Staatsanwalt.

2476. **Rehle** Johann*), led. Wirtssohn u. Metzger von Ueberbach, A.-G. Kempten, geb. 9.7.78 in Jengen, A.-G. Buchloe, B.-A. Kaufbeuren (126),

2477. **Uhl** Felicitas, led. Dienstmagd von Amberg, A.-G. Türkheim, B.-A. Mindelheim, geb. 26.5.79 in Wiedergeltingen, A.-G. Türkheim (95. 132), beide weg. Betrugs.
Markt Oberdorf 25|3 1903. Amtsanwalt.

*) Zul. 67|4915 (1902).

2478. **Renner** Johann, led. Fabrikarbeiter von Lauf, B.-A. Hersbruck, geb. 3.10.80 in Schoppershof-Nürnberg, weg. Widerstands u. a. (C 826).
Nürnberg 26|3 1903. Amtsanwalt (Stadt).

2479. **Schwarz** Johann, led. Schmied, geb. 15.2.83 in Nabburg, weg. Diebstahls u. Unterschlagung (A 38).
Kaufbeuren 26|3 1903 Amtsanwalt (Stadt).

2480. **Stöbich** Johann, led. Knecht von Oberkappel, Ger.-Bez Lembach, Bez.-H. Rohrbach, Ob.-Oesterr. geb. 27.10.77 in Mitteredt, Gde. Kopfing, Ger.-Bez. Engelszell, Bez.-H. Schärding, Ob.-Oesterr, weg. dringenden Verdachts eines an seiner Mutter Katharina Stöbich in Lamprechtswiesen, Gde. Oberkappel, verübten verbrecherischen Diebstahls. Bei Fluchtgefahr festzuhalten (Z 10|3).
Lembach (Ob.-Oesterr.) 23|3 1903.
K. K. Bezirksgericht, Abt. II.

2481. **Strauß** Ernst, Kaufmann von Ludwigshafen a|Rh., geb. 27.7.71, weg. Betrugs (XIV 192).
München I 26|3 1903 K. Staatsanwalt.

2482. **Waldmann** Antonie, led. Dienstmagd von München, geb. dort 8.2.82, weg. Diebstahls (F 1296).
München I 26|3 1903. Amtsanwalt.

2483. **Albert** Michael, Buchbinder von München, geb. 1.1.86, weg. Körperverl. (I 268);

2484. **Hampp** Wilhelm, led. Schuhmacher von Aletshausen, A.-G. Krumbach, geb. dort 3.7.80, weg. Diebstahls (XI 244);

2485. **Iglhaut** Pauline, led. Büglerin u. Prostituierte von München, geb. dort 3.3.82, als Zeugin (XII 169);

2486. **Loder** Franz*), led. Taglöhner von München, geb 8.3.81 in Laim-München, weg. Betrugs (XIII 126);

2487. **Stattler** Fritz, led. Kunstmaler von Wien, geb. 15.1.67 in Pilsen, Böhmen, weg. Untreue (XII 719|02).
München I 28|3 1903. K. Staatsanwalt.

*) Zul. 45|3557 (1901).

2488. **Baur** Karl, led. Erdarbeiter von Schönaich, O.-A. Böblingen, geb. dort 6.6.75, weg. Körperverl. (C 977|1902).
Kempten 26|3 1903. K. Staatsanwalt.

2489. **Bergmann** Jakob, led. Dienstknecht von Oberotterbach, A.-G. Bergzabern, geb. dort 2.7.82, weg. Diebstahls (396).
Frankenthal 25|3 1903. Amtsanwalt.

2490. **Beringer** Rosa, Näherin von Beiderwies, A.-G. Passau, geb. 15.7.86 in München, weg. Diebstahls (B 693);

2491. **Stäringer** Maximilian, led. Schlosser von München, geb dort 31.8.84, weg. Betrugs u. Betrugsversuchs (D 1712).
München I 28|3 1903. Amtsanwalt.

2492. **Vogner** Johanna, led. Presserin, geb. 24.6.82 in Nürnberg, als Zeugin.
Nürnberg 28|3 1903 K. Unt.-Richter II.

2493. **Greinbauer** Therese, led. Magd von Passau, geb. 7.3.85, weg. Betrugs.
Passau 28|3 1903. Amtsanwalt (Stadt).

2494. **Töpfer** Georg, led. Goldschläger u. Taglöhner von Nürnberg, geb. dort 15.5.64, als Zeuge (814|02).
Bad Tölz 26|3 1903. Amtsanwalt.

2495. **Dümling** Heinrich, Dienstknecht, geb. 30.12.81 in Forchheim, Bayern, zuletzt in Vorra, A.-G. Hersbruck, weg. Betrugs (8. D 64|02).
Eisenberg (Herzgt. Sachsen-Altenburg 26|3 1903.
Herzogl. Amtsgericht, Abt. II.

2496. **Drechsel** Gustav, led. Eisenbahnarbeiter, geb. 6.10.59 in Beutha, Sächs. A.-H. Zwickau, als Zeuge (A 59).
Bayreuth 26|3 1903. K. Staatsanwalt.

2497. **Eitler** Anna, led. Magd von Unggenried, Gde. Gernstall, A.-G. Mindelheim, geb. dort 2.8.83, weg. Unterschlagung (145).
Füssen 27|3 1903. Amtsanwalt.

Digitized by Google

2498. **Fronwieser** Theodor, led. Bräuer, geb. 29.4.74 in Entraching, A.-G. Landsberg, weg. Betrugs (567).

Kempten 28/3 1903. Amtsanwalt (Stadt).

2499 **Gebhardt** Georg, led. Eisenbahnarbeiter von Moosburg, B.-A. Freising, geb. dort 16.1.69, weg. Körperverletzung (B 292).

Kempten 25/3 1903. K. Staatsanwalt.

2500. **Stoner** Friedrich, verh. Zementarbeiter, geb. 28.9.64 in Neustadt a. d. Haardt, Pfalz, weg. Verdachts des Diebstahls (Entwendung von Bettzeug, Männerkleidern, eines Reißzeuges u. einer neuen Geige samt Kasten) — 17620 D II 833 —.

Karlsruhe (Baden) 27/3 1903. Gr. Staatsanwalt.

2501. **Köder** Marie Barbara*), led. Dienstmagd, geb. 6.9.70 in Schrozberg, Württ. O.-A. Gerabronn, weg. Betrugs (A 44).

Rothenburg o/Tbr. 26/3 1903.
Amtsanwalt (Stadt).

*) Zul. Beil. IV/1903 (Landesverwiesene).

2502. **Kuster** Philipp, led. Schweizer von Dübelstein, Ortschaft Berg, Gde. Dübendorf, Bezirk Uster, Kant. Zürich (ungef. 30 J., 1,70 m, rotblonde Haare, rotblonder Schnurrbart; gibt sich auch als Schweizer Joseph **Waibel** von Rain aus), weg. Betrugs u. Urkundenfälschung (B 124).

Eichstätt 28/3 1903. K. Staatsanwalt.

2503 **Kern** Joseph, led. Schweizer von Konradshofen, A.-G. Schwabmünchen, geb. 10.12.80 in Tronetshofen, Gde. Kreuzanger, A.-G. Schwabmünchen, weg. Betrugs (143/1900).

Weiler 28/3 1903. Amtsanwalt.

2504. **Hintermeier** Marie*), led. Kellnerin von Donaustauf, A.-G. Stadtamhof, geb. dort 14.2.70, weg. Diebstahls u. a. (VI 117);

2505 **Jungbeck** Ludwig, Maurerssohn von München, geb. 27.9.80, weg. Wehrpflichtentziehung (IX 270);

2506. **Rohrmeier** Johann**), led. Kutscher von München, geb. dort 4.4.70, weg. Diebstahls (V 180);

2507. **Schiemann** Rudolf Fritz, led. Kaufmann u. Reisender von Schleswig, geb. dort 23.12.78, weg. Betrugs (XII 2 28);

2508. **Steierl** oder **Steuerl** Katharina, Dienstmagd von Grasheim, A.-G. Neuburg a/D., geb. 21.2.78, als Zeugin (VIII 512/02).

München I 27/3 1903. K. Staatsanwalt.

*) Zul. 17/1125 (1903).
**) Zul. 101/8681 (1900).

2509. **Lorenz** Ernst*), led. Maler u. Kolporteur von Neustadt a/Saale, geb. dort 26.5.68, weg. Unterschlagung (B 187).

Nürnberg 27/3 1903. K. Staatsanwalt.

*) Zul. 37/2284 (1903).

Widerrufe.

1887: 2849.
1891: 12772.
1897: 12942.
1899: 3449. 6970. 8345.
1900: 4749. 8486.
1901: 5973. 10533.
1902: 7. 1601. 1871. 3884. 8422. 8946. 9195. 9644. 10202. 11356. 11517. 12800. 12837.
1903: 32. 211. 491. 571. 622. 894. 966. 1103. 1497. 1659. 1877. 1996. 2073. 2172. 2184. 2187. 2188. 2192. 2211. 2218. 2227. 2352.

Alphabetische Rekapitulation der Namen.

Albert Michael . . 2483
Apfelbeck Ida . . . 2403
Baur Karl 2485
Becher Franz . . . 2454
Böhler Alfred . . . 2455
Böhmer August (Wilh. Karl) 2402
Böhmer Berta . . . 2402
Böhmer Magdalena (Alwine) 2402
Bergmann Jakob . . 2489
Beringer Rosa . . . 2490
Bogner Johanna . . 2492
Braun 2446
Breinbauer Therese . 2493
Dölling Karl Rudolf 2446
Dözer Georg . . . 2494
Dümling Heinrich . 2495
Drechsel Gustav . . 2496
Eitler Anna . . . 2497
Eckel Franz Ignaz . 2404
Endreß Joseph . . 2405
Erras August . . . 2457
. 2459
Ewert Anton . . . 2460
Feuerstein Joseph 2452
Fischer Joseph . . . 2424
Frank Wilhelm . . 2406
Frei Joseph . . . 2407
Frühstück Lukas . . 2461
Fronwieser Theodor . 2498
Gebhardt Georg . . 2499
Geiger Heinrich . . 2462
Gerhoff Moses . . 2446
Gehring Fritz . . . 2456
Gerster Moritz . . 2446
Glöckler Johann . . 2463
Grafl Joseph . . . 2409
Greulach Luitpold . 2464
Hamann Ludwig . . 2470
Hampp Wilhelm . . 2484
Hey Karl 2410
Herold Ludovika . . 2465
Hettinger Joseph . . 2411
Hintermeier Marie . 2504
Huber Michael . . 2449
Illebel Lorenz . . 2412
Iglhaut Pauline . . 2485
Jungbeck Ludwig . 2505
Kaßner Moritz . . 2446
Kastner Moritz . . 2446
Köder Maria Barbara 2501
Keckeisen Xaver . . 2466
Köhler Georg . . . 2423
Kern Joseph . . . 2503
Käßner Moritz . . 2446
Kästner Moritz . . 2446
Kühlwein Johann . 2408
Kohlmann Georg . . 2414
Koßner Moritz . . 2446
Krauß Georg . . . 2417
Krebs Eugen . . . 2471
Kuffer Anna . . . 2418
Kuster Philipp . . 2502
Leonberger Peter . . 2420
Lerch Jakob . . . 2442
Liebich Hugo . . . 2421
Loder Franz . . . 2486
Lorenz Ernst . . . 2509
Lohringer Martin . . 2467
Magg Georg . . 2468
Martick Sofie . . . 2422
Marx Elisabetha . . 2419
Meyer Adolf . . . 2469
Maier Emil . . . 2441
Maier Friedrich . . 2448
Meixner Anna Maria 2413
Neubauer Gottfried . 2458
Oblinger Georg . . 2472
Ostertag Eduard . . 2473
Pfabigan Silvester . 2425
Preuß Karl . . . 2426
Puras Paul . . . 2475
Reif Georg Michael . 2427
Reinhardt Christian . 2428
Reinhardt Emil . . 2429
Rehle Johann . . . 2476
Renner Johann . . 2478
Roller Babetta . . 2430
Rohrmeier Johann . 2506
Rosenberger Heinrich 2432
Rossi Valentin . . 2474
Rottenkolber Joseph . 2433
Schalchegger Georg . 2434
Schiemann Rudolf Fritz 2507
Schmid Eustachius . 2435
Schmid Maria . . 2436
Schwarz Johann . . 2479
Sedo Joseph . . . 2475
Siebe Hans . . . 2437
Sirtl Johann . . . 2438
Spengler Flora . . 2431
Stattler Fritz . . . 2487
Stöbich Johann . . 2480
Steierl (Steuerl) Katharina . . . 2508
Stein Karl 2439
Stelzer Aloys . . . 2451
Stelzer Rudolf . . 2450
Stemmer Joseph . . 2453
Stäringer Maximilian 2491
Stetter Georg . . . 2440
Stiegler Martin . . 2415
Stoner Friedrich . . 2500
Strauß Ernst . . . 2481
Turbanisch Anna . . 2416
Uhl Felicitas . . . 2477
Waldmann Antonie . 2482
Waibel Joseph . . . 2502
Wiebelt Gregor . . 2443
Würfel Wilhelm . . 2446
Würschinger Georg . 2444
Zehe Gregor . . . 2413

Dr. Wild'sche Buchdruckerei (Gebr. Parcus) München.

Digitized by Google

№ 41. München, den 4. April 1903.

Bayer. Zentral-Polizei-Blatt.

Herausgegeben von der K. Polizei-Direktion München.

Haftbefehle. Die bezeichneten Personen sind an die verfolgenden Behörden — Militärarrestanten an die nächste Militärbehörde (Bezirks-Kommandos ausgeschlossen) — abzuliefern, wenn nicht ausdrücklich andere Bestimmung getroffen ist. Von der Festnahme ist die verfolgende Behörde unverzüglich zu verständigen. Personen, die von einem Orte außerhalb Bayerns nach Bayern zu verbringen sind, sind an die der bayerischen Landesgrenze zunächst gelegene Uebergangsstation zu verbringen.

2510. **Blumenthal** Franz, Kaufmann (Handlungsgehilfe), geb. 31.8.81 in Hamburg, zuletzt in Frankfurt a. M., weg. schwerer Urkundenfälschung u. Betrugs. Nachricht, vorläufig ohne Zulieferung (3 J. 286).
Frankfurt a/M. (Preußen) 28/3 1903.
K. Unt.-Richter II.

2511. **Eckert** Johann, led. Taglöhner von Pleußen, A.-G. Waldsassen, B.-A. Tirschenreuth, geb. dort 8.4.74, weg. Unterschlagung u. a. auf Anord. des K. Ldg. Weiden (A 1612).
Weiden 30/3 1903. K. Staatsanwalt.

2512. **Erber** Robert, led. Buchhalter von München, geb. 6.11.83 in Schliersee, A.-G. Miesbach, weg. Diebstahls u. Hehlerei auf Anord. des K. A.-G. München I. Einl.-Ort: hies. Ges. am Anger (II 180).
München I 30/3 1903. K. Staatsanwalt.

2513. **Grapper** Aloys, Dienstknecht, geb. 14.3.83 in Heimertingen, A.-G. Memmingen, weg. Betrugs. Einl.-Ort: hies. A.-G.-Ges.
Leutkirch (Württ.) 28/3 1903. K. Amtsgericht

2514. **Hepp** Lorenz*), verh. Provisionsreisender von Hainert, A.-G. Haßfurt, geb. dort 22.10.63, weg. Betrugs auf Anord. des K. A.-G. Laufen. Einl.-Ort: nächstes A.-G.-Ges. (280).
Laufen 21/3 1903. Amtsanwalt.

*) Zul. 21/1400 (1903).

2515. **Kühlwein** Johann*), led. Dienstknecht von Hohlach, A.-G. Uffenheim, geb. dort 13.4.85, weg. Betrugs auf Anord. des K. A.-G. Ochsenfurt. Einl.-Ort: nächstes Ger.-Ges. (D 245).
Würzburg 28/3 1903. K. Staatsanwalt.

*) Zul. 40/2408 (1903).

2516. **Pfeiffer** Therese*), led. Taglöhnerin von Zenting, A.-G. Grafenau, geb. 11.1.72 in Perlesreut, A.-G. Freyung, B.-A. Wolfstein (hochgradig schwanger; in M.-Oberdorf aus der Untersuchungshaft entwichen), weg. Widerstands u. a. auf Anord. des K. A.-G. M.-Oberdorf. Einl.-Ort: hies. Ldg.-Ges. (C 227).
Kempten 28/3 1903. K. Staatsanwalt.

*) Zul. 34/2557 (1902).

2517. **Wollmann** Joseph, led. Metzger von Reutern, A.-G. Zusmarshausen, geb. 6.10.78 in Tapfheim, A.-G. Höchstädt a/Donau, B.-A. Dillingen, weg. Körperverl. auf Anord. des K. A.-G. Augsburg (3821).
Augsburg 30/3 1903. Amtsanwalt (Stadt).

2518. **Stein** Karl, Kleiderhändler von Salzburg (übermittelgroß, sehr schlank, blasses Gesicht mit zahlreichen Wimmern, jüdischer Gesichtsausdruck, etwas krumme Nase, kleiner brauner Schnurrbart, vielleicht auch Knebel- oder Vollbart, hat geringe Kenntnisse der italienischen Sprache; führt vielleicht den Namen **Sigetti**), weg. Verbr. der betrügerischen Crida (Siehe B. Z.-P.-Bl. 1903 Nr. 35 Ziff. 2149 u. Nr. 40 Ziff. 2439). Sein Buchhalter **Neufeld***) ist als Zeuge auszuforschen (Vr. VIII 162/3/139).
Salzburg (Oesterr.) 27/3 1903.
K. K. Landesgericht. Abt. VIII.

*) Siehe Ziffer 2566 dieser Nummer.

2519. **Zimmermann** Karl, led. Hausierhändler von Langenzenn, A.-G. Cadolzburg, B.-A. Fürth, geb. 2.10.68 in München, weg. Betrugs auf Anord. des K. A.-G. Freising. Einl.-Ort: hies. Ges. an der Baaderstr. (B 189).
München II 27/3 1903. K. Staatsanwalt.

2520. **Bauer** Paul, verh., Naturheilkundiger, früher Bäckergehilfe, von Hof a. d. Saale, geb. 23.7.74 in Weißenstadt, A.-G. Kirchenlamitz, B.-A. Wunsiedel (schlank, blaß, schwarze Haare, dunkler Schnurrbart), weg. fahrl. Tötung auf Anord. des K. Ldg. Hof. Einl.-Ort: nächstes Ger.-Ges. (A 187 u. 244/02).
Hof a. d. Saale 31/3 1903. K. Staatsanwalt.

2521. **Baulibl** Max*), led. Knecht von Unterulsham, Gde. Eggstätt, A.-G. Prien, B.-A. Rosenheim, geb. dort 12.10.77, weg. Diebstahls auf Anord. des K. A.-G. Prien. Einl.-Ort: nächstes Ges. (C 275).
Traunstein 31/3 1903. K. Staatsanwalt.

*) Zul. 37/2341 (1903).

2522. **Räumler** Katharina, led. Dienstmagd von Kohlberg, A.-G. Weiden, B.-A. Neustadt W.-N., geb. dort 7.5.69, weg. Betrugs auf Anord. des K. A.-G. Vilseck (49).
Amberg 31/3 1903. Amtsanwalt f. Vilseck.

2523. **Eichheim** Janaz, led. Taglöhner von Augsburg, geb. 3.2.75 in München, weg. gef. Körperverl. auf Anord. des K. A.-G. Türkheim, wohin abzuliefern (C 152).
Memmingen 30/3 1903. K. Staatsanwalt.

2524. **Freihöfer** Wilhelmine, led. Verkäuferin von Alsfeld, Hessen, geb. 12.12.75 in Bieber, hess. Kr.-A. Offenbach a/M., weg. Diebstahls auf Anord. des K. A.-G. München I (E 6006/02).
München I 31/3 1903. Amtsanwalt.

Digitized by Google

2525. **Gerl** Michael, led. Bahnarbeiter von Martinsbuch, A.-G. Mallersdorf, geb. dort 28.8 61, weg. Hausfriedensbruchs auf Anord. des K. A.-G. Landau a/Isar (1029/02).
Landau a/Isar 30/3 1903. Amtsanwalt.

2526. **Gärtner**, geb. Kleefisch, Maria*), geschiedene Ehefrau des Adam Gärtner, geb. 28.7.75 in Kreuzau, Kr. Düren, preuß. Rheinprov., weg. Ehebruchs. Einl.-Ort: nächstes A.-G.-Ges. (M 16).
Darmstadt (Hessen) 30/3 1903.
Gr. Staatsanwalt.

*) Zul. 16/1067 (1903).

2527. **Greißinger** Auguste, ungef. 35 J., verw. Haushälterin, zul. in Grafenwiesen, A.-G. Kötzting, weg. Kindstötung auf Anord. des K. A.-G. Kötzting. Einl.-Ort: nächstes A.-G.-Ges. Drahtnachricht (III 550).
Straubing 30/3 1903. K. Staatsanwalt.

2528. **Grübel** Johann Georg, led. Taglöhner, geb. 24.4.74 in Mitten, A.-G. Lindau, weg. Diebstahls (146).
Lindau i. B. 30/3 1903. Amtsanwalt (Stadt).

2529. **Haimayer** Albert*), led. Dienstknecht, geb. 7.4.69 in Altheim, Württ. A.-G. Riedlingen (mittelgroß, starker rötlicher Schnurrbart; weicher brauner Filz- oder Lodenhut, Joppe u. Hose aus gleichem braunen Stoff), weg. Notzucht, verübt am 19.3 1903 bei Pfrungen, Württ. A.-G. Saulgau, an einem Kinde. Haimayer, welcher seit 21.3 1903 verfolgt wird, treibt sich vermutlich unter falschem Namen u. mit falschen Papieren im württemb. Oberland oder in den Nachbarländern umher. Energische Fahndung erbeten.
Saulgau (Württ.) 30/3 1903. K. Amtsgericht.

*) Zul. 36/2248 (1903).

2530. **Lamm** Ignaz, verh. Mühlenbauer von Brendlorenzen, A.-G. Neustadt a/S., geb. 25.2 54 in Heufurt, A.-G. Mellrichstadt (1,70 m, untersetzt, hohe Stirn, Haare u. Vollbart schwarz, Adlernase, spitzes Kinn, blinzt mit den Augen), weg. Verbr. w. d. Sittlichkeit. Einl.-Ort: nächstes Ger.-Ges. (A 63).
Schweinfurt 30/3 1903. K. Unt.-Richter.

2531. **Rettinger** Joseph, led. Schneider, geb. 15.5.78 in Moosburg, B.-A. Freising, weg. Zuhälterei auf Anord. des K. A.-G. München I. Einl.-Ort: Ges. an der Gruftstr. hier (V 220).
München I 31/3 1903. K. Staatsanwalt.

2532. **Ruhland** Paula*), led. Dienstmagd, geb. 6.7.79 in Trostberg, B.-A. Traunstein, weg. Diebstahls auf Anord. des K. A.-G München I. Einl.-Ort: Ges. an der Gruftstr. hier (V 193);

2533. **Taffet** Simese, led. Reisender von Tarnow, Galizien, geb. dort 2.11.72, weg. Urkundenfälschung u. Betrugs auf Anord. des K. A.-G. München I. Einl.-Ort: hies. Ges. am Anger (II 132).
München I 30/3 1903. K. Staatsanwalt.

*) Zul. 39/2387 (1903).

2534. **Hackl** Bruno, led. Aushilfspostbote von Spiegelau, Gde. Klingenbrunn, A.-G. Grafenau, geb. dort 3.8.82 (1,61 m, schmächtig, dunkelbraune Haare, kleiner Anflug eines dunkelbraunen Schnurrbartes; Hut u. Anzug schwarz, hohe Schnürschuhe), weg. Verbr. im Amte. Einl.-Ort: hies. Ldg.-Ges.
Deggendorf 29/3 1903. K. Unt.-Richter

2535. **Zöpfel** Wilhelm, Kaufmann, geb. 4.3.71 in Apolda, Großherzgt. Sachsen-Weimar (32 J., 1,75 bis 1,78 m, untersetzt, breitschulterig, volles rundes, stark pockennarbiges Gesicht, ganz dunkelblonde, ins bräunliche gehende, über den beiden Seiten der Stirn stark zurücktretende Haare, hohe Stirn, mittelstarker blonder Schnurrbart, außergewöhnlich große Füße u. Hände, zieht die Schultern etwas hoch u. geht nach vorn gebeugt; steifer niederer schwarzer Filzhut mit stark abgegriffenem Rand, vorn ganz geschlossener Stehkragen, kleine Krawatte, Säckchen u Weste aus dunkelblauem Stoff mit schmalen, etwas hellen Streifchen, graue Hose), weg. erschw. Urkundenfälschung u. Betrugs. Drahtnachricht, vorläufig ohne Zulieferung (22926 D I 5108).
Mannheim (Baden) 30/3 1903.
Gr. Staatsanwalt.

2536. **Busch** Georg Leonhard, led. Dienstknecht, geb. 18.6.72 in Schnelldorf, A.-G. Feuchtwangen, weg. Betrugs i. R. Einl.-Ort: hies. A.-G.-Ges.
Crailsheim (Württ.) 31/3 1903. K. Amtsgericht.

2537. **Schober** Johann, led. Taglöhner von Neukelheim, A.-G. Kelheim, geb. dort 8.5.80, weg. Unterschlagung (XII 267);

2538. **Schweinhammer** Stefan*), led. Dienstknecht von Egmating, A.-G. Ebersberg, geb. 10.6.64 in Zorneding, A.-G. Ebersberg, weg. Betrugs (XII 244), beide auf Anord. des K. A.-G. München II. Einl.-Ort: Ges. am Anger hier.
München I 1/4 1903. K. Staatsanwalt.

*) Zul. 35/2147 (1903).

2539. **Trouvé** Viktor, led. Kaufmann, geb. 5.7.76 in Triest, weg. Betrugs u. a. (C 93. 108);

2540. **Zimmerhackl** Richard, led. Schreiner, geb. 18.12.79 in Nürnberg, weg. Verg. w. d. Sittlichkeit (G 246). Einl.-Ort f. beide: hies. Unt.-Ges.
Nürnberg 30/3 1903. K. Unt.-Richter III.

2541. **Vorlaufer** Johann, led. Dienstknecht, geb. 18.2 75 in Leuzenbronn, A.-G. Rothenburg ob der Tauber (1,75 1,80 m, schwarze Haare, schwarzer Schnurrbart; schwarzer weicher Filzhut, gewöhnlicher, noch gut erhaltener Tuchanzug, Stehkragen, rote Krawatte), weg. versch. Betrügereien. Einl.-Ort: A.-G.-Ges. Langenburg.
Mergentheim (Württ.) 20/3 1903.
K. Amtsanwaltschaft Langenburg.

2542. **Winnberger** Alfons, led. Bäcker von Künzing, A.-G. Osterhofen, B.-A. Vilshofen, geb. 1.6.82 in Gainstorf, Gde. Walchsing, A.-G. Vilshofen, weg. erschw. Körperverl. auf Anord. des K. A.-G. Schwabach (A 94).
Schwabach 30/3 1903. Amtsanwalt (Stadt).

Zum Strafvollzuge sind zu verhaften:

2543. **Meier** Marie Adelheid, led. Zuspringerin von Nürnberg, geb. dort 10.8.85; Urt. v. 27.2.1903: weg. Diebstahls i. R. 4 Mte. Ges. Einl.-Ort: Ges.-Anst. Sulzbach (184).
Nürnberg 30/3 1903. K. Staatsanwalt.

2544. **Vögl** Johann, verh. Hausierer von Stierbaum, A.-G. Beilngries, geb. 25.11.67 in Markt-Erlbach, B.-A. Neustadt a. d. Aisch (ungef. 1,62 m, untersetzt, ovales Gesicht, gesunde Gesichtsfarbe, schwarze Haare, braune Augenbrauen, braune Augen,

Digitized by Google

hellblonder Schnurr- u. Kinnbart, rundes Kinn; zieht mit einem von einem Schimmel gezogenen Blahe-Wagen im Lande umher); Urt. v. 26.2.1903:

Ausforschungen.

2545. **(Kindstötung.)** Am 26.3.1903 morgens gegen 6½ Uhr wurde in Nürnberg, in der Anlage im Stadtgraben unter der Frauentorbrücke, die Leiche eines neugeborenen Mädchens gefunden, welche in eine mit Blut u. Kindspech beschmutzte, weißleinene Windel ohne Zeichen, dann in eine Windel aus pikeeartigem Stoff u. in braunes Packpapier eingewickelt war (A 58).

Nürnberg 1|4 1903. K. Staatsanwalt.

2546. **(Raub.)** Am 8.3.1903 nachmitt. wurde auf dem Wege zwischen Niedersteinbach, A.-G. Alzenau, u. Krombach, A.-G. Schöllkrippen, B.-A. Alzenau (Spessart, Unterfranken) von einem Handwerksburschen (35—40 J, ungef. 1,75 m, schlank, blonde Haare, großer blonder Schnurrbart das Gesicht ungef. 14 Tage nicht rasiert; schwarzer Filzhut, weißer Umlegkragen, grüne Jägerjoppe mit Umlegkragen u. Brustklappen, dunkle Hose; abgeschnittener Eichen-Ast als Gehstock) der Zimmermann Edmund Simon von Krombach seines Portemonnaies (aus schwarzem Rindsleder, mit Umschlagverschluß, dreifächerig, auf der Außenseite die Worte: „Echt Rindsleder") beraubt. Verdächtig: ein Handwerksbursche, welcher unter dem Namen Jakob **Feil**, Gärtner aus Sct. Julian (ein Ort dieses Namens liegt im Amtsbezirk Kusel, Rheinpfalz) reist u. am 6.3.1903 von Pfaffenhausen bei Orb (preuß. Prov. Hessen-Nassau) nach Lettgenbrunn—Villbach gegen die bayer. Grenze gewandert ist. Fahndung nach dem Täter, Festnahme u. Drahtnachricht erbeten (I 463).

Aschaffenburg 30|3 1903. K. Staatsanwalt.

2547. **Räuberischer Ueberfall** wurde am 29.3.1903 früh 3 Uhr in dem Oekonomie-Anwesen des Andr. Rädler in Niederstaufen bei Hergatz, A.-G. Weiler, B.-A. Lindau (unweit der württemb. u. österr. Grenze) begangen von einem Unbekannten: ungef. 40 J, mittelgroß, ziemlich stark, schwarzes Aussehen, Schnurrbart; ist vielleicht im Besitz eines braun u. grau gestreiften Taschentuches, von welchem ein Stück weggerissen ist. Derselbe erhielt bei der Ausführung der Tat mit einer scharfen Feile einen Stich in die Stirn u. Hautabschürfungen an der Stirn. Ein Mann, auf welchen die Beschreibung paßt, wurde am 29.3.1903 früh 7 Uhr im Dorfe Hege bei Oberreitnau bezw. Wasserburg am Bodensee gesehen u. wird vermutet, daß er die Richtung Friedrichshafen—Tettnang eingeschlagen hat.

Kempten 31|3 1903. K. Staatsanwalt.

2548. **Gestohlen** wurden am 26.3.1903 in Retzstadt, A.-G. Karlstadt, 2 Pfandbriefe der Pfälz. Hypothekenbank Ludwigshafen a. Rh. Ser. XX, Lit. C Nr. 06864 zu 500 ℳ u. Ser. XX, Lit. D Nr. 11643 zu 200 ℳ nebst 2 am 1. April 1903 fälligen Coupons zu 3½% im Werte von 12 ℳ 25 ₰ (B 210).

Würzburg 29|3 1903. K. Staatsanwalt.

2549. **Mittels Einbruchs** (Erbrechens eines Kastens) wurden am 21.3.1903 nachts in Obersunzing a. d. Aitrach, A.-G. Straubing, im Murr'schen Wirtsanwesen dem Wirtssohn Otto Lichtinger ein weg. gef. Körperverletzung 14 Tage Gef. Einl.-Ort: nächstes Ldg.-Gef. Drahtnachricht (B 131).

Memmingen 29|3 1903. K. Staatsanwalt.

auf dessen Namen lautender Militärpaß nebst Gestellungsschein, 1 Remontoiruhr nebst Kette u. 4 Photographien gestohlen (IV 534).

Straubing 31|3 1903. K. Staatsanwalt.

2550. **Schubert** Lorenz, led. Hafner von Gunzenhausen, geb. dort 20.8.49, Gewohnheitsvagant, erschwindelt fortgesetzt Reisegeld u. Bekleidung, sowie Aufnahme in Krankenhäusern. Ersatz wird verweigert (201).

Gunzenhausen 28|3 1903. Armenpflegschaftsrat.

Um Ermittlung und Bekanntgabe des Aufenthalts nachbezeichneter Personen wird ersucht:

2551. **Obermeier** Georg, led. Schweizer von Altheim, A.-G. Landshut, geb. dort 18.11.80, weg. Betrugs (E 155).

München II 30|3 1903. K. Staatsanwalt.

2552. **Rauscher** Michael, led. Schreiner von Nürnberg, geb. dort 20.12.83, weg. Widerstands u. a. (C 1015);

2553. **Reng** Martin, led. Bäcker von Mändlfeld, Gde. Karlskron, A.-G. Neuburg a|D., geb. dort 28.1.81, weg. Bedrohung u. a. (C 827).

Nürnberg 30|3 1903. Amtsanwalt (Stadt).

2554. **Stöger** Anna, geb. Egger, Zimmermannswitwe u. Dienstmagd von Hirschhorn, A.-G. Eggenfelden, geb. 26.12.73, als Zeugin (XIV 136).

München I 30|3 1903. K. Staatsanwalt.

2555. **Veinrieder** Georg, led. Knecht von Hohenried, A.-G. Schrobenhausen, geb. dort 11.4.75, weg. Unterschlagung u. a. (267).

Ebersberg 30|3 1903. Amtsanwalt.

2556. **Decker** Maria, led. Fabrikarbeiterin von München, geb. dort 8.8.81 (XII 37|02),

2557. **Gerold** Maria, led. Dienstmagd von Polling, A.-G. Weilheim, geb. dort 8.12.83 (XIII 185), beide als Zeuginnen;

2558. **Schmid** Karl, led. Konditor von Berngau, A.-G. Neumarkt i|O., geb. dort 13.2.77, weg. Betrugs (XII 272).

München I 31|3 1903. K. Staatsanwalt.

2559. **Döring** Anna, led. Prostituierte von Bamberg, geb. 20.10.83, weg. Verg. w. d. Sittlichkeit (B 140).

Bamberg 28|3 1903. K. Staatsanwalt.

2560. **Frasch** Philipp, led. Maler von Woringen, A.-G. Memmingen, geb. dort 3.6.87 (A 86),

2561. **Steinberger** Heinrich, led. Maler von Vohburg, A.-G. Geisenfeld, B.-A. Pfaffenhofen, geb. dort 4.1.75 (B 1081), beide als Zeugen.

Kempten 28|3 1903. K. Staatsanwalt.

2562. **Müller** August, led. Hausdiener u. Brauer von Plößberg, Oberpfalz, geb. dort 20.4.77, weg. Einbruchdiebstahls (C 342);

2563. **Wendel** Maria, geb. Klein, verh. Dienstmagd von Kalmesweiler, Gde. Bubach-Kalmesweiler, Kr. Ottweiler, Rgb. Trier, geb. dort 4.2.76, weg. Diebstahls (A 148).

Zweibrücken 26|3 1903. K. Staatsanwalt.

Digitized by Google

2564. **Reidhart** Siegmund, led. Dienstknecht von Wolfis, Gde. Maiselstein, A.-G. Sonthofen, geb. dort 12.1.72, weg. Betrugs (A 157).
Kempten 28/3 1903. Amtsanwalt (Land).

2565. **Gaub** Gustav, Dienstknecht, geb. 20.5.70 in Buttenhausen, Württ. A.-G. Münsingen, als Zeuge.
Balingen (Württ.) 28/3 1903. K. Amtsgericht.

2566. **Neufeld** Bernhard, angebl. 21 J. alt, led. Buchhalter von Lackenbach (Lakompak), Komitat Sopron, Ungarn, als Zeuge (Vr. VIII 162/03).
Salzburg (Oesterr.) 22/3 1903.
K. K. Landesgericht, Ger.-Abt. VIII.

2567. **Nistl** Sebastian, led. Knecht u. Bäcker von Haindling, A.-G. Mallersdorf, geb. dort 15.1.65 (1,73 m, untersetzt, breitschulterig, volles rotes Gesicht, blonde Haare, hellblonder Schnurrbart), weg. Diebstahls u. a. (F 198).
München II 28/3 1903. K. Staatsanwalt.

2568. **Rapp** Magdalena, led. Magd von Kissing, A.-G. Friedberg, geb. 9.6.83 in Pfaffing, A.-G. Wasserburg, als Zeugin (1171).
Regensburg 28/3 1903.
Gericht der 6. Division.

2569. **Schmidtpeter** Rupert, led. Maurer von Abenberg, A.-G. Roth, B.-A. Schwabach, geb. dort 24.3.78, weg. Unterschlagung (301).
Ingolstadt 28/3 1903. Amtsanwalt (Stadt).

2570. **Stark** Karl, led. Reisender u. Kellner, geb. 15.11.72 in Augsburg, weg. Betrugs (C 59).
Rothenburg o/Tbr. 26/3 1903.
Amtsanwalt (Land).

2571. **Weißmantel** Georg, Eisenbahnarbeiter von Obersinn, A.-G. Gemünden, B.-A. Lohr, geb. dort 9.5.46, weg. Urkundenfälschung (B 566).
Würzburg 27/3 1903. K. Staatsanwalt.

2572. **Weber** Adam, led. Bäcker u. Lebküchner von Grafendobrach, Gde. Lehenthal, B.-A. Kulmbach, geb. dort 3.11.80, weg. gef. Körperverletzung (B 705).
Nürnberg 26/3 1903. Amtsanwalt (Stadt).

2573. **Wellhöfer** Margareta, led. Magd von Oberntief, A.-G. Windsheim, B.-A. Uffenheim, geb. dort 8.4.83, weg. Diebstahls (B 103).
Ansbach 26/3 1903. K. Staatsanwalt.

2574. **Wester** Joseph, led. Schlosser von Lauingen, B.-A. Dillingen, geb. dort 5.3.80, weg. Beihilfe zum Diebstahl (212).
Starnberg 27/3 1903. Amtsanwalt.

2575. **Goll** Konrad, led. Schreiner von Nürnberg, geb. dort 9.2.80, weg. Betrugs (C 6299/02);

2576. **Kappelmeyer** Johann, led. Schreiner von Eibach, A.-G. Dorfen, B.-A. Erding, geb. 21.6.83 in Surheim, A.-G. Laufen, weg. Diebstahls (C 1215);

2577. **Gaßner** Max, led. Spengler von München, geb. dort 16.12.82, weg. Widerstands (C 1308);

2578 **Oberndorfer** Johann Baptist, led. Hausdiener von München, geb. dort 17.4.82, w. Betrugs (C 1760 b).
München I 30/3 1903. Amtsanwalt.

2579. **Hintermeier** Joseph, led. Metzger von Wambach, A.-G. Dorfen, B.-A. Erding, geb. 18.12.73 in Gröttelsberg, Gde. Wambach, weg. Betrugs i. R. (F 111).
München II 29/3 1903. K. Staatsanwalt.

2580. **Jehl** Johann, led. Bahnarbeiter von Rauberweiherhaus, A.-G. Neuburg v/W., geb. 23.10.77 in Eussenheim, A.-G. Karlstadt, als Zeuge (3108/02).
München II 31/3 1903. Amtsanwalt.

Widerrufe.

1896: 9524.
1898: 4565. 7960.
1900: 8890.
1901: 1771. 2435. 4587. 9767. 10294. 10716. 13034.
1902: 651. 1117. 1967. 1987. 3193. 3667. 4534. 5287. 5292. 6019. 6065. 6329. 7573. 7873. 9112. 9712. 10204. 10331. 10398. 11144. 11756. 12752. 12790. 12791.
1903: 15. 165. 667. 711. 1028. 1131. 1492. 1568. 1716. 1818. 1846. 1871. 1914. 1932. 1966. 1980. 1987. 1992. 2071. 2079. 2115. 2161. 2200. 2257. 2315. 2353. 2365. 2366. 2367. 2375. 2411.

Alphabetische Rekapitulation der Namen.

Bauer Paul . . . 2520
Baulibl Max . . . 2521
Bäumler Katharina . 2522
Beinrieder Georg . . 2555
Blumenthal Franz . 2510
Busch Georg Leonhard 2536
Decker Maria . . . 2556
Döring Anna . . . 2559
Eichheim Ignaz . . 2528
Eckert Johann . . 2511
Erber Robert . . . 2512
Feil Jakob 2546
Frasch Philipp . . 2560
Freihöfer Wilhelmine 2524
Gaßner Max . . . 2577
Gaub Gustav . . . 2565
Gerl Michael . . . 2525
Gerold Maria . . . 2557
Gärtner Maria . . 2526
Goll Konrad . . . 2575
Greißinger Auguste . 2527
Grübel Johann Georg 2528
Gropper Aloys . . 2513
Hackl Bruno . . . 2534
Haimayer Albert . . 2529
Hepp Lorenz . . . 2514
Hintermeier Joseph . 2579
Jehl Johann . . . 2580
Kappelmeyer Johann 2576
Kühlwein Johann . 2515
Lamm Ignaz . . . 2530
Lögl Johann . . . 2544
Meier Marie Adelheid 2543
Müller August . . 2562
Reidhart Siegmund . 2564
Neufeld 2518
Neufeld Bernhard . 2566
Nistl Sebastian . . 2567
Obermeier Georg . . 2551
Oberndorfer Joh. B. 2578
Pfeiffer Therese . . 2516
Rapp Magdalena . 2568
Rauscher Michael . 2552
Reng Martin . . . 2553
Rettinger Joseph . . 2531
Ruhland Paula . . 2532
Schmid Karl . . . 2558
Schmidtpeter Rupert . 2569
Schober Johann . . 2537
Schubert Lorenz . . 2550
Schweinhammer Stph. 2538
Sigetti 2518
Stark Karl . . . 2570
Stößer Anna . . . 2554
Stein Karl . . . 2518
Steinberger Heinrich 2561
Taffet Simese . . . 2533
Trouvé Viktor . . 2539
Vorlaufer Johann . 2541
Weber Adam . . . 2572
Weißmantel Georg . 2571
Wellhöfer Margareta . 2573
Wendel Maria . . 2563
Wester Joseph . . . 2574
Winnberger Alfons . 2542
Wollmann Joseph . 2517
Zöpfel Wilhelm . . 2535
Zimmerhackl Richard . 2540
Zimmermann Karl . 2519

Dr. Wild'sche Buchdruckerei (Gebr. Parcus) München.

Digitized by Google

№ 42. München, den 7. April 1903.

Bayer. Zentral-Polizei-Blatt.

Herausgegeben von der K. Polizei-Direktion München.

Haftbefehle. Die bezeichneten Personen sind an die verfolgenden Behörden — Militärarrestanten an die nächste Militärbehörde (Bezirks-Kommandos ausgeschlossen) — abzuliefern, wenn nicht ausdrücklich andere Bestimmung getroffen ist. Von der Festnahme ist die verfolgende Behörde unverzüglich zu verständigen. Personen, die von einem Orte außerhalb Bayerns nach Bayern zu verbringen sind, sind an die der bayerischen Landesgrenze zunächst gelegene Uebergangsstation zu verbringen.

2581. **Anefer** Anton, led. Musiker u. Taglöhner von Hörgertshausen, A.-G. Moosburg, B.-A. Freising, geb. 17.11.60 in Nandlstadt, A.-G. Moosburg, weg. Verbr. des Betrugs auf Anord. des K. A.-G. Moosburg, wohin abzuliefern (669).
Landshut 1/4 1903. K. Staatsanwalt.

2582. **Darchinger** Jakob, led. Hutmacher von Oberbaching, B.-A. München, geb. 29.1.78 in München, weg. Widerstands u. a. (E 1300);

2583. **Froschmeier** Leonhard, led. Kutscher von Gundamsried, A.-G. Pfaffenhofen, geb. dort 19.1.76, weg. Unterschlagung (E 729), beide auf Anord. des K. A.-G. München I.
München I 2/4 1903. Amtsanwalt.

2584. **Dotterweich** Adam, led. Betonarbeiter, geb. 13.4.75 in Würzburg, weg. Diebstahls auf Anord. des K. A.-G. Karlstadt (K 94).
Karlstadt 1/4 1903. Amtsanwalt.

2585. **Enzinger** Anna, geb. Weiß, verw. Händlerin von Tittmoning, B.-A. Laufen, geb. 27.2.50 in Kößlarn, A.-G. Rotthalmünster, B.-A. Griesbach, weg. Betrugs auf Anord. des K. A.-G. Trostberg. Einl.-Ort: nächstes A.-G. Drahtnachricht (174).
Traunstein 31/3 1903. Amtsanw. f. Trostberg.

2586. **Götz** Ludwig, led. Maurer von Gossersdorf, A.-G. Mitterfels, B.-A. Bogen, geb. dort 12.4.59, weg. Bedrohung u. a. (283 a).
München II 31/3 1903. Amtsanwalt.

2587. **Gimmbacher** Emma, led. Dienstmagd von Krumbach, geb. dort 21.9.76, weg. Unterschlagung auf Anord. des K. A.-G. Dillingen (80).
Dillingen 31/3 1903. Amtsanwalt.

2588. **Grillenberger** Viktoria*), led. Magd von Waldmünchen, geb. dort 20.10.79, weg. Diebstahls i. R. auf Anord. des K. A.-G. München I. Einl.-Ort: A.-G.-Gef. München I (X 212).
München I 2/4 1903. K. Staatsanwalt.

*) Zul. 66/4866 (1902).

2589. **Mauser** Franz, led. Schlosser, geb. 21.6.71 in Unterkochen, Württ. A.-G. Aalen (ungef. 1,68 m, untersetzt, bleich, blonde Perücke, weißblonder Schnurrbart), weg. Notzucht u. Betrugs.
Waiblingen (Württ.) 30/3 1903. K. Amtsgericht.

2590. **Reiter** Therese, led. Dienstmagd von Dorfen, B.-A. Erding, geb. dort 20.1.83, weg. Betrugs u. Diebstahls auf Anord. des K. A.-G. Landshut. Einl.-Ort: hies. Ldg.-Gef. (777 II).
Landshut 31/3 1903. K. Staatsanwalt.

2591. **Holzner** Michael, led. Taglöhner von Holzkirchen, A.-G. Miesbach, geb. 30.4.81 in Ilzham, Gde. Albertaich, A.-G. Trostberg, B.-A. Traunstein, weg. Urkundenfälschung u. a. auf Anord. des K. A.-G. Miesbach. Einl.-Ort: Gef. an der Baaderstr. hier (D 213).
München II 31/3 1903. K. Staatsanwalt.

2592. **Lorenz** Robert*), Lackierer, geb. 22.4.84 in Schweinfurt (19 J., untersetzt, kräftig, breites dickes Gesicht, lange dunkelblonde Haare, auffallend kurz geschnittene Fingernägel; entweder dunkler Hut u. dunkle Kleider oder dunkler Hut, dunkle Jacke u. helle Hose, welche auf dem linken Knie einen neuen hellfarbigen Flicklappen hat), weg. schw. Diebstahls. Einl.-Ort: nächstes A.-G.-Gef. (1428).
Darmstadt (Hessen) 27/3 1903.
Gr. Staatsanwalt.

*) Zul. 35/2142 (1903).

2593 **Meisinger** Georg, verh. Schuhmachermeister von Gehering, Gde. Stephanskirchen, A.-G. Rosenheim, geb. dort 23.8.76, weg. Betrugs u. a. auf Anord. des K. Ldg. Traunstein. Einl.-Ort: nächstes Gef. (B 74).
Traunstein 2/4 1903. K. Staatsanwalt.

2594. **Schmidhammer** Franz, led. Bäcker, geb. 9.3.61 in Aurolzmünster, Bez.-H. Ried, Oberösterr., weg. Diebstahls auf Anord. des K. A.-G. Reichenhall (148/02).
Bad Reichenhall 31/3 1903. Amtsanwalt.

2595 **Sommer** Franz (Ferenez), led. Maschinenschlosser von Jennersdorf (Gyanyfalva), Bezirk Szent-Gotthard, Komitat Eisenburg (Vas), Ungarn, geb. dort 31.5.69, weg. Betrugs auf Anord. des K. A.-G. München I. Einl.-Ort: Gef. an der Gruftstr. hier (XI 239).
München I 31/3 1903. K. Staatsanwalt.

2596. **Wagner** Max, Privatstudent, Infanterist u. Soldat II. Klasse der 1. Komp. Inf.-Leib-Rgts., geb. 4.3.79 in Wendenheim, Gde. Obertaufkirchen, A.-G. Mühldorf (1,85 m), weg. Fahnenflucht. Einl.-Ort: hies. Garn.-Gef. an der Corneliusstr. 33 (698 III).
München 30/3 1903. K. B. Gericht der 1. Division.

2597. **Böhrer** Michael, led. Ziegler von Polsingen, A.-G. Heidenheim, B.-A. Gunzenhausen, geb. 5.6.60 in Ursheim, A.-G. Heidenheim, weg. Diebstahls i. R. auf Anord. des K. A.-G. Heidenheim. Einl.-Ort: nächstes A.-G.-Gef. (A 144).
Ansbach 2/4 1903. K. Staatsanwalt.

Digitized by Google

2598. **Weiß** August*), Kellner, geb. 18.5.78 in Würzburg (nahezu 25 J., mittelgroß, schlank, mitteldickes normales Gesicht, brünette Haare, bartlos, Würzburger Dialekt; Kleidung wahrscheinlich dunkel), weg. Unterschlagung. Drahtnachricht, vorläufig ohne Zulieferung (22580 D I 1473).

Mannheim (Baden) 28/3 1903.

Gr. Staatsanwalt.

*) Siehe 94/7075, 95/7195 (1902) u. Beil. IX/1902 (Landesverwiesene).

2599. **Wende** Friedrich Engelhard Erwin (führt auch den falschen Namen Otto **König**), led, geb. 5.1.78 in Altwartau, Kr. Bunzlau, preuß. Prov. Schlesien, zuletzt in Langwasser, Kr. Löwenberg, preuß. Prov. Schlesien (1,69—1,70 m, kräftig, gesunde Gesichtsfarbe, dunkle, vorn gelichtete Haare, kleines dunkles Schnurrbärtchen, schlesischer Dialekt), weg. Urkundenfälschung u. a. auf Anord. des K. A.-G. Hof a. d. Saale. Einl.-Ort: hies. Ldg.-Gef. (B 158 u. 179).

Hof 28/3 1903. K. Staatsanwalt.

2600. **Wilhelm** Aloys, verh. Häusler von Ruhmannsfelden, A.-G. Viechtach, geb. 30.7.63 in Hinterberg, Gde. Kirchaitnach, A.-G. Viechtach (mittelgroß, hager, eingefallenes blasses Gesicht, schwarze Haare, lange Nase, langer schwarzer Schnurrbart; dunkle Kleidung), weg. Körperverl. auf Anord. des K. Ldg. Deggendorf. Einl.-Ort: hies. Ldg.-Gef. (C 1090/02).

Deggendorf 30/3 1903. K. Staatsanwalt.

2601. **Albrecht** Friedrich, Mechaniker, Infanterist 1. Komp. 17. Inf.-Rgts., geb. 23.2.79 in Edenkoben, B.-A. Landau, Pfalz (1,80 m, kräftig, dunkelblond, linker Zeigefinger steif), weg. Fahnenflucht u. a. Einl.-Ort: Arrestanstalt 18. Inf.-Rgts. in Landau, Pfalz (1983).

Landau (Pfalz) 1/4 1903.

K. B. Gericht der 3. Division.

2602. **Bauer** Franz, led. Schuster u. Müller von Bodenstein, A.-G. Nittenau, B.-A. Roding, geb. dort 1.7.81, weg. Diebstahls auf Anord. des K. A.-G. Nürnberg. Einl.-Ort: nächstes Ger.-Gef. (D 203).

Nürnberg 3/4 1903. K. Staatsanwalt.

2603. **Knab** Andreas, led. Knecht von Degersheim, A.-G. Heidenheim, B.-A. Gunzenhausen, geb. 24.2.80 in Neustadt a/A., weg. Betrugs i. R. auf Anord. des K. A.-G. Ellingen. Einl.-Ort: nächstes A.-G.-Gef. Drahtnachricht (C 150).

Eichstätt 3/4 1903. K. Staatsanwalt.

2604. **Lefack** Franz, led. Schmied von Sedletz, Bez.-H. Selčan, Böhmen, geb. 13.2.63 in Prag, weg. Diebstahls auf Anord. des K. A.-G. Tirschenreuth, wohin abzuliefern (B 533).

Weiden 3/4 1903. K. Staatsanwalt.

2605. **Lutz** Friedrich, led. Komptoirist von Günzburg, geb. dort 8.9.58, weg. Diebstahls auf Anord. des K. A.-G. Günzburg, wohin abzuliefern (C 203).

Memmingen 1/4 1903. K. Staatsanwalt.

2606. **Thomann** Franz, led. Taglöhner von Werti (? — vielleicht Brti — die Red.), Bez.-H. Klattau, Böhmen, geb. 15.4.55 in Zahorčitz (Zahorčice), Bez.-H. Klattau,

2607. **Wawara** (auch **Wagra, Wabra, Wavora, Wrabra Chmelick, Melik**) Josepha, led. Taglöhnerin von Mokrosuk, Bez.-H. Schüttenhofen (Susice), Böhmen, geb. dort 1854 (zieht mit vorbezeichnetem Thomann umher), beide weg. strafbaren Eigennutzes auf Anord. des K. A.-G Obergünzburg. Einl.-Ort: hies. Ldg.-Gef. (C 96).

Kempten 28/3 1903. K. Staatsanwalt.

2608. **Ummenhofer** Joseph, led. Knecht von Tannau, Württ. A.-G Tettnang, geb. 18.3.65 in Erbisreute, Gde. Schlier, Württ. A.-G. Ravensburg, Sohn des Matthias u. der Maria Anna Ummenhofer, letztere geb. Dietenberger, weg. Verbr. des Diebstahls bei dem K. K. Bezirksgericht Bregenz in Untersuchungshaft gewesen, ist aus dem Spitale zu Bregenz, in welchem er sich zur Beobachtung seines Geisteszustandes befand, in der Nacht zum 30.3.1903 entwichen. Bekleidet war er bei der Flucht mit braunem, etwas wattierten Schlafrock, weißem Hemd u. blaugestreifter Unterhose (welche Kleidungsstücke Eigentum des Spitales sind) u. Stiefeletten. Einl.-Ort: nächstes Bez.-Ger. (Bei Aufgreifung auf deutschem Gebiete § 9 u. § 4 Abs. I Ziff. 3 zu berücksichtigen. Anm. d. Red.) — V 21/3 —.

Bregenz (Vorarlberg) 30/3 1903.

K. K. Bezirksgericht, Abt. V.

Zum Strafvollzuge sind zu verhaften:

2609. **Fröhler** Michael, led. Bräuer, geb. 30.1.50 in Obergriesgraben, Gde. Taiding, A.-G. Hengersberg, B.-A. Deggendorf; Urt. v. 21.2.84: weg. gef. Körperverletzung 9 Mte. Gef. Einl.-Ort: Gef.-Anst. Amberg (172/84).

München I 31/3 1903. K. Staatsanwalt.

2610. **Schellhorn** Johann, led. Metzger von Kleinlangheim, A.-G. Kitzingen, geb. dort 8.1.83; Urt. v. 25.2.1903: weg. Untreue u. a. 1 Mt. 15 Tage Gef. Einl.-Ort: nächstes bayer. Landgerichts- oder landgerichtl. Aushilfsgef. (U.-B. Nr. 50).

Aschaffenburg 1/4 1903. K. Staatsanwalt.

2611. **Schmidmaier** Lorenz, verh. Taglöhner von Oberlauterbach, A.-G. Geisenfeld, B.-A. Pfaffenhofen, geb. 28.8.50 in Großgundertshausen, A.-G. Mainburg; Urt. v. 26.10.87: weg. Unterschlagung 5 Mte. Gef. (U.-B. Nr. 897/87);

2612. **Stelzl** Nikolaus, led. Metzger von Kuniskofen, Gde. Konzell, A.-G. Mitterfels, B.-A. Bogen, geb. dort 13.8.61; Urt. v. 19.6.84: weg. Körperverl. 7 Mte. Gef. (U.-B. Nr. 485/84). Einl.-Ort f. beide: Gef.-Anst. Amberg.

München I 2/4 1903. K. Staatsanwalt.

Ausforschungen.

2613. **(Ertrunken.)** Auf die Ausschreibungen vom 26.1.1903 u. 5.2.1903 im B. Z.-P.-Bl. 1903 Nr. 12 Ziff. 806 bezw. Nr. 17 Ziff. 1116 über den Tod von 5 Schiffsleuten bei der Rheinbrücke von Plittersdorf, Bad. A.-G. Rastatt, wird bei der nun kommenden wärmeren Witterung, welche die Leichen voraussichtlich an die Oberfläche des Wassers bringen wird, besonders aufmerksam gemacht. Geländet wurde bisher die Leiche des Schiffsjungen Ambrosius **Hofmann** (18487 D 284).

Karlsruhe (Baden) 31/3 1903.

Gr. Staatsanwalt.

Digitized by Google

2614. **(Obligationen-Diebstahl.)** Frankfurter Hypotheken-Pfandbrief, 3½ %ig, Ser. 13 Lit O Nr. 71488 über 1000 ℳ wurde in Würzburg gestohlen (C 264).

Würzburg 1|4 1903. K. Staatsanwalt.

2615. **(Opferstockdieb.)** Unbekannter (Ende der 20er Jahre, mittelgroß, untersetzt, auffallend dunkle Gesichtsfarbe, schwarze Haare, schwarze Augen, schwarzer Schnurrbart, sehr große Oberlippe, an der oberen Zahnreihe fehlt fast die Hälfte der Zähne; schwarzer Hut mit vier Rippen, Manschetten, dunkelgraue Joppe u. Hose; Regenschirm) hat am 27.3.1903 in der Pfarrkirche zu Scheinfeld im Steigerwald, Mittelfranken, u. in der Klosterkirche zu Schwarzenberg, A.-G. Scheinfeld, die Opferstöcke erbrochen u. ihres Inhalts beraubt. Festnahme u. Drahtnachricht (D 246 u. 253).

Fürth 30|3 1903. K. Staatsanwalt.

2616. **(Diebstahl.)** Unbekannter Handwerksbursche, von Beruf angeblich Bierbrauer (18—20 J., 1,75 bis 1,78 m, schlank, frisches, etwas breites Gesicht, Haare wahrscheinlich blond, bartlos, Dialekt der Karlsruher Gegend; dunkler Rock od. Joppe, graue Hose, ziemlich gute Zugstiefel) hat am 30.3.1903 morgens in Karlsruhe ein Portemonnaie (ganz neu, viereckig, braunledern, zweifächerig, mittels eines Metallplättchens verschließbar) nebst Inhalt, bestehend aus 2 Zwanzigmarkstücken u. 1 Zehnmarkstück, gestohlen. Festnahme u. Drahtnachricht (18450 D II 1104).

Karlsruhe (Baden) 31|3 1903.
Gr. Staatsanwalt.

2617. **Fahrrad** „Helical-Premier, Rapid" (Fabr.-Nr. 119083, Modell 1902, Wert 120 ℳ) wurde am 25.3.1903 in der Karmelitenbrauerei in Regensburg gestohlen (C 246).

Regensburg 30|3 1903. K. Staatsanwalt.

2618. **Zirk** Johann Kaspar, led. Fabrikarbeiter, Schreiner, Müller u. Geschäftsreisender von Oberstreu, A.-G. Mellrichstadt, geb. dort 26.5.53, im B. Z.-P.-Bl. 1902 Nr. 90 Ziff. 6679 weg. Verbr. wid. die Sittlichkeit, u. 1903 Nr. 17 Ziff. 1113 weg. Raubes, verübt am 14.10.1888 in Lindenau, A.-G. Viechtach, zur Verhaftung ausgeschrieben (50 J., 1,71 m, schlank, rundes Gesicht, gesunde Gesichtsfarbe, sehr große, durch eine Perücke verdeckte Stirn- u. Scheitelglatze, an den Schläfen u. am Hinterhaupt hellblonde Haare, auf der Stirne über den Augen Querfalten u. von den inneren Augenwinkeln bezw. der Nasenwurzel aus beiderseits nach auf- u. auswärts verlaufende Stirnfalten, Fältchen an den äußeren Augenwinkeln (sog. Krähenfüße), hellblonde schwache Augenbrauen, graublaue Augen, Nase nicht lang, eher stumpf, früher hellblonder Schnurrbart, jetzt vielleicht auch Vollbart, rundes Kinn, am linken Zeigefinger eine Schnittnarbe, zieht die Schultern hinauf, ziemlich gewählte Sprache mit unterfränkischem Dialekt, pflegt sich bei Ausführung von Verbrechen das Gesicht zu schwärzen, hat in Verbrecherkreisen den Spitznamen „Offizier") ist des im B. Z.-P.-Bl. 1903 Nr. 41 Ziff 2547 beschriebenen, am 29.3.1903 früh 3 Uhr in dem Oekonomieanwesen des Andr. Rädler in Niederstaufen, A.-G. Weiler, B.-A. Lindau am Bodensee, verübten räuberischen Ueberfalles verdächtig. Der Täter erhielt bekanntlich mit einer Feile eine Verletzung an der Stirn u. hat vermutlich daselbst die Merkmale eines Stiches bezw. von Hautabschürfungen (C 237).

Kempten 4|4 1903. K. Staatsanwalt.

Um Ermittlung und Bekanntgabe des Aufenthalts nachbezeichneter Personen wird ersucht:

2619. **Kahle** August, led. Glaser von Hannover, geb. dort 25.12.57, weg. Diebstahls (C 148).

Traunstein 31|3 1903. K. Staatsanwalt.

2620. **Lautenschläger** Heinrich, geb. 24.6.68 in Laudenau auf der Freiheit, Hessen, als Zeuge (J 6073|02).

Darmstadt (Hessen) 27|3 1903.
Gr. Staatsanwalt.

2621. **Lengl** Franz, led. Schlosser von München, geb. dort 18.10.84, weg. Diebstahls (B 1454).

München I 31|3 1903. Amtsanwalt.

2622. **Luciano** Matteo, Erdarbeiter, geb. 1865 in Lesegno, Prov. Cuneo, Italien, zul. am Bahnbau bei Schönenberg, Pfalz, beschäftigt, weg. Körperverletzung u. a. (W 297).

Homburg (Pfalz) 27|3 1903. Amtsanwalt.

2623. **Roller** Maria Barbara*), led. Schirmflickerin von Landau a|Isar, geb. 9.11.82 in Sinzing, A.-G. Stadtamhof, weg. Diebstahls (D 213).

Traunstein 30|3 1903. K. Staatsanwalt.

*) Zul. 40|2430 (1903).

2624. **Schlicker** Georg Friedrich, led. Zimmermann von Unterschwaningen, A.-G. Wassertrüdingen, B.-A. Dinkelsbühl, geb. dort 22.4.81, weg. Betrugs (A 168).

Kempten 31|3 1903. Amtsanwalt (Land).

2625. **Vorlaufer** Johann*), led. Dienstknecht, geb. 18.2.75 in Leuzenbronn, A.-G. Rothenburg o|T., weg. Betrugs (A 40).

Rothenburg o|Tbr. 30|3 1903.
Amtsanwalt (Stadt).

*) Zul. 41|2541 (1903).

2626. **Amberg** Richard Ludwig, Fabrikarbeiter, geb. 7.5.79 in Leipzig, weg. Beleidigung (604).

Lohr 30|3 1903. Amtsanwalt f. Gemünden.

2627. **Böhmer** Friedrich August, led. Maler von Potschappel, Sächs. A.-H. Dresden-Altstadt,

2628. **Spindler** Heinr., Korbmacher von Remptendorf, L.-A. Greiz, Reuß ä. L., beide als Zeugen (197).

Kronach 29|3 1903. Amtsanwalt.

2629. **Debus** Gustav, led. Photograph von Krefeld, Rgb. Düsseldorf, geb. 17.1.72 in Witten, Rgb. Arnsberg, weg. Betrugs (A 168. 170);

2630. **Ettl** Anna, led. Dienstmagd von Mehring, A.-G. Burghausen, B.-A. Altötting, geb. dort 24.5.82, weg. Diebstahls (A 194).

Augsburg 31|3 1903. K. Staatsanwalt.

2631. **Finsterwalder** Elise*), getr. led. Konditorsfrau von Kreuth, A.-G. Tegernsee, B.-A. Miesbach, geb. 29.6.78 in Gaißach, A.-G. Tölz, weg. Betrugs. (F 128).

München II 31|3 1903. K. Staatsanwalt.

*) Zul. 27|1650 (1903).

2632. **Schmitt** Franz, 36 J., verh. Gipser von Kaiserslautern, als Zeuge (C 164).

Zweibrücken 1|4 1903. K. Unt.-Richter.

gitized by Google

2633. **Göbl** Hermann, led. Taglöhner von Zolling, A.-G. Moosburg, B.-A. Freising, geb. 25.1.83 in Attenkirchen, A.-G. Moosburg,

2634. **Koch** August, led. Steinträger von Kößlarn, A.-G. Rotthalmünster, B.-A. Griesbach, geb. 26.5.75 in Unterau, B.-A. Altötting, beide als Zeugen (3517|02);

2635. **Hiebler** Franz, led. Knecht von Garmisch, geb. dort 18.3.82,

2636. **Woitschek** Matthias, led. Maurer von Großzdikau (Zdikov), Bez.-H. Prachatitz, Böhmen, geb. dort 14.10.80, beide weg. Bedrohung u. a. (283);

2637. **Honegger** Ewald, Käfer von Wald, Bezirk Hinwil, Kant. Zürich, weg. Betrugs (516);

2638. **Wiedmann** Franz Xaver, led. Schäfer von Hadorf, A.-G. Starnberg, geb. 30.11.68 in Diessen, A.-G. Landsberg, weg. Diebstahls (3791|02).

München II 31|3 1903. Amtsanwalt.

2639. **Geßner** Michael, led. Bierbrauer, geb. 15.11.68 in Willanzheim, A.-G. Kitzingen, als Zeuge (258 $^{a-b}$).

Würzburg 21|3 1903. Amtsanwalt (Land).

2640. **Hein** August*), led. Kellner von Linz,

2641. **Löfch** Amalie, led. Näherin von Regensburg, beide als Zeugen (I 175).

München I 2|4 1903. K. Staatsanwalt.

*) Zul. 39|2373 (1903).

2642. **Junginger** Christian, led. Mahlknecht von Steinheim am Albuch, O.-A. Heidenheim, als Zeuge (A 253).

Neuburg a|D. 30|3 1903. K. Staatsanwalt.

2643. **Hiller** Matthäus*), verw Schäfer von Nordholz, A.-G. Illertissen, geb. 21.9.38 in Berg a. Roth, A.-G. Neu-Ulm, als Zeuge (E 155).

Augsburg 2|4 1903. K. Unt.-Richter B.

*) Zul. 32|1976 (1903).

2644. **Königseder** Edmund, led. Ausgeber u. Schlosser von St. Zeno, A.-G. Reichenhall, B.-A. Berchtesgaden, geb. dort 15.6.80, weg. Betrugs (VI 170).

München I 31|3 1903. K. Staatsanwalt.

2645. **Kühnel** Therese, verh. Händlerin von Biala, Galizien, geb. 12.7.75 in Eggenfelden, weg. Diebstahls (C 87).

Passau 31|3 1903. K. Staatsanwalt.

2646. **Lauer** Joseph, Metzger von Altheim, als Zeuge (5019).

Mosbach (Baden) 30|3 1903. Gr. Staatsanwalt.

2647. **Lichtenstein** David, led. Goldarbeiter u. Bäcker, geb. 4.4.78 in Neu-Pest (Uj Pest), Komitat Pest-Pilis-Solt-Kis-Kun, weg. Diebstahls (B 1741).

München I 31|3 1903. Amtsanwalt.

2648. **Ruckerbauer** Xaver*), 22 J., led. Dienstknecht von Obergessenbach, Gde. Langenamming, A.-G. Osterhofen, B.-A. Vilshofen, als Zeuge (286|02).

Deggendorf 31|3 1903. K. Staatsanwalt.

*) Zul. 39|2392 (1903).

2649. **Völkl** Korbinian, Schuhmacher von Siegertshofen, Gde. Moosham, A.-G. Wolfratshausen, geb. 19.11.60 oder 63, als Zeuge (C. T. Nr. 29).

Neuburg a|D. 1|4 1903. K. Unt.-Richter.

Widerrufe.

1884: 9822.
1887: 12446.
1888: 803. 2633. 10918.
1894: 4707.
1895: 7229.
1899: 5590. 10136.
1900: 6472. 9111. 9408. 12343.
1901: 3845. 7738. 7752. 7761. 11869. 12213.
1902: 444. 1339. 2384. 2788. 4279. 4280. 5612. 6677. 7045. 7888. 8198. 8601. 9665. 9830. 11001. 11201. 11252. 11271. 12068. 12255. 12615.
1903: 108. 229. 455. 610. 647. 652. 785. 1003. 1015. 1086. 1185. 1213. 1335. 1436. 1441. 1521. 1728. 1788. 1799. 1800. 1807. 1885. 1998. 2232. 2239. 2246. 2281. 2285. 2286. 2299. 2324. 2327. 2332. 2336. 2340. 2345. 2346. 2374. 2377. 2391. 2397. 2409. 2432. 2540.

Alphabetische Rekapitulation der Namen.

Albrecht Friedrich . 2601
Amberg Rich. Ludwig 2626
Ancker Anton . . . 2581
Bauer Franz . . . 2602
Böhmer Friedr. Aug 2627
Böhrer Michael . . 2597
Chmelik Josepha . . 2607
Darchinger Jakob . 2582
Debus Gustav . . . 2629
Dotterweich Adam . 2584
Enzinger Anna . . 2585
Ettl Anna 2630
Finsterwalder Elise . 2631
Fröhler Michael . . 2609
Frolchmeier Leonhard 2583
Göbl Hermann . . 2633
Geßner Michael . . 2639
Götz Ludwig . . . 2586
Gimmbacher Emma . 2587
Grillenberger Viktoria 2588
Hein August . . . 2640
Hiebler Franz . . . 2635
Hiller Matthäus . . 2643
Hofmann Ambrosius 2613
Holzner Michael . . 2591
Honegger Ewald . . 2637
Junginger Christian . 2642
Kahle August . . . 2619
König Otto . . . 2599
Königseder Edmund . 2644
Kühnel Therese . . 2645
Knab Andreas . . . 2603
Koch August . . . 2634
Lauer Joseph . . . 2646
Lautenschläger Heinr. 2620
Lengl Franz . . . 2621
Lesack Franz . . . 2604
Löfch Amalie . . . 2641
Lichtenstein David . . 2647
Lorenz Robert . . . 2592
Lutz Friedrich . . . 2605
Luciano Matteo . . 2622
Mauser Franz . . 2589
Meisinger Georg . . 2593
Melik Josepha . . . 2607
Meiter Therese . . . 2590
Noller Maria Barbara 2623
Ruckerbauer Xaver . 2648
Schellhorn Johann . 2610
Schlicker Georg Friedr. 2624
Schmitt Franz . . . 2632
Schmidhammer Franz 2594
Schmidmaier Lorenz . 2611
Sommer Franz . . 2595
Spindler Heinrich . . 2628
Stelzl Nikolaus . . 2612
Thomann Franz . . 2606
Ummenhofer Joseph . 2608
Völkl Korbinian . . 2649
Vorlauser Johann . 2625
Wabra Josepha . . 2607
Wagner Max . . . 2596
Wagra Josepha . . 2607
Wavora Josepha . . 2607
Wawara Josepha . . 2607
Weiß August . . . 2598
Wende Friedr. Engelb. Erwin 2599
Wiedmann Franz Xaver 2638
Wilhelm Aloys . . 2600
Woitschek Matthias . 2636
Wrabra Josepha . . 2607
Zirk Johann Kaspar 2618

Dr. Wild'sche Buchdruckerei (Gebr. Parcus) München.

Digitized by Google

№ 43. München, den 9. April 1903.

Bayer. Zentral-Polizei-Blatt.

Herausgegeben von der K. Polizei-Direktion München.

Haftbefehle. Die bezeichneten Personen sind an die verfolgenden Behörden — Militärarrestanten an die nächste Militärbehörde (Bezirks-Kommandos ausgeschlossen) — abzuliefern, wenn nicht ausdrücklich andere Bestimmung getroffen ist. Von der Festnahme ist die verfolgende Behörde unverzüglich zu verständigen. Personen, die von einem Orte außerhalb Bayerns nach Bayern zu verbringen sind, sind an die der bayerischen Landesgrenze zunächst gelegene Uebergangsstation zu verbringen.

2650. **Braunsperger** Nikolaus, led. Metzger von Tristern, A.-G Pfarrkirchen, geb. 6.5.63 in Schweinfurt, weg. Betrugs (207).
Mühldorf 1/4 1903. Amtsanwalt f. Neumarkt a/Rott.

2651. **Dettl** Bartholomäus, led. Müller von Greimharting, A.-G. Prien, B.-A Rosenheim, geb. 29.3.78 in Altenbeuern, A.-G. Rosenheim, weg. Betrugs (A 177);

2652. **Völkl** Nikolaus, led. Taglöhner von Burgpreppach, A.-G. Hofheim, geb. dort 18.2.77, weg. Diebstahls (A 253), beide auf Anord. des K. A.-G. Traunstein Einl.-Ort: nächstes A.-G. Drahtnachricht.
Traunstein 2/4 1903. Amtsanwalt (Land).

2653. **Faltermeier** Rudolf, led. Taglöhner von Pischelsdorf, A.-G. Pfaffenhofen, geb 22.2.85 in München, weg. Urkundenfälschung u. a. auf Anord. des K. A.-G. Ebersberg. Einl.-Ort: Gef. an der Baaderstr. hier (D 176).
München II 4/4 1903. K. Staatsanwalt.

2654. **Gerstmayr** Albert, verh. Maurer von Lauingen, B.-A. Dillingen, geb. dort 26.1.67, weg. Beleidigung auf Anord. des K. A.-G. Lauingen, wohin abzuliefern (78).
Dillingen 2/4 1903. Amtsanwalt f. Lauingen.

2655. **Gärtner** Hermann Otto, Reisender, geb. 19.2.82 in Stuttgart, früher ebendaselbst wohnhaft, weg. Betrugs. Einl.-Ort: hies. A.-G.-Ges.
Weinsberg (Württ.) 2/4 1903. K. Amtsgericht

2656. **Himsl** Franz, led. Schmied von Grafenau, geb. dort 27.5.80, weg. Körperverl. auf Anord. des K. A.-G. Grafenau. Einl.-Ort: hies. Ldg.-Ges. (C 275).
Deggendorf 2/4 1903. K. Staatsanwalt.

2657. **Schröder** Karl, verh. Schmied von Duisburg, preuß Rheinprov., angebl. früher in Bamberg in Arbeit gestanden (ungef 40—45 J., mittelgroß, schwarze Haare, schwarzer Schnurrbart, westfälischer Dialekt; dunkler Havelock; Reisekoffer), ferner dessen angebliche Frau (ungef. 35 J. mittelgroß, rotes Gesicht; Winterhut mit Federn, schwarzer Kragen; Reisetäschchen) u. deren 12jähriger Sohn (dunkler Havelock), weg. Betrugs. Einl.-Ort: hies. A.-G.-Ges. (67).
Bischofsheim a. d. Rhön 1/4 1903. K. Amtsgericht.

2658. **Karl** Kreszenz, Schuhmachersehefrau von Unterdürrbach, A.-G. Würzburg, geb. 9.3.69 in Eichstätt, weg. Gefangenenbefreiung auf Anord. des K. A.-G. Bamberg I. Einl.-Ort: A.-G.-Ges. des Verhaftungsortes (1891/02).
Bamberg I 31/3 1903. Amtsanwalt.

2659. **Hofmann** Babette, Näherin von München, geb. dort 13.4.80, weg. Betrugs i. R. auf Anord. des K. A.-G. München I. Einl.-Ort: hies. Gef. an der Gruftstr. (VI 238).
München I 3/4 1903. K. Staatsanwalt.

2660. **Hintermeier** Maria*), Kellnerin von Donaustauf, A.-G. Stadtamhof, geb. dort 14.2.70, weg. Urkundenfälschung u. Betrugs (VI 233);

2661. **Schmidt** Georg, verh. Präparator von München, geb. dort 11.9.76, weg. Diebstahls (XII 284). Einl.-Ort f. beide: Gef. an der Gruftstr. hier;

2662. **Pinzer** Johanna, led. Taglöhnerin von Ismaning, B.-A. München, geb. dort 16.10.75, weg. Diebstahls. Einl.-Ort: hies. Gef. am Anger (III 262). Sämtliche auf Anord. des K. A.-G. München I.
München I 4/4 1903. K. Staatsanwalt.

*) Zul. 40/2504 (1903).

2663. **Primi** Carlo Giovanni (Johann) von Milano (Mailand), geb. 24.11.58 in Castellanza, Bezirk Busto Arsizio, Prov. Milano (Mailand), Sohn des Giuseppe (Joseph) Primi u. der Maria Gussoni, welcher sich die falschen Namen Giovanni **Primini** aus Gallarate, Provinz Milano, Giovanni **Bruni (Brüni)** aus Castellanza, Giovanni **Testa** aus Andrate (Distrikt Settimo Vittone, Provinz Torino), dann Giovanni **Melani**, bezw. **Moltini** u. **Stefanutte** beigelegt hat, ein gefährlicher u. gewandter Einbrecher (namentlich auch in Bahnhöfen) u. weg. Diebstahls i. R. mit Zuchthaus vorbestraft) auf dem rechten Unterarm die Figur einer stehenden Frauensperson blau eintätowiert, auf dem rechten Schulterblatt eine von einem Stich herrührende Narbe, am rechten Mittel- u. Ringfinger Narben von Verletzungen; übriges Signalement siehe Ausschreibung vom 12.2.1903 im B. Z.-P.-Bl. 1903 Nr 19 Ziff. 1245) weg. Einbruchdiebstahls. Vor Zulieferung Drahtnachricht (6512 D 135).
Konstanz (Baden) 1/4 1903 Gr. Staatsanwalt.

2664. **Reithofer** Karolina, led. Magd von Neustift, A.-G. Freising, geb 16.9.85 in Reinhausen, A.-G. Stadtamhof, weg. Betrugs auf Anord. des K. A.-G. Freising (B 156).
Freising 3/4 1903. Amtsanwalt (Stadt).

Digitized by Google

2665. **Tribis**, gen. **Bolz**, Adam, Spengler von Nußdorf, A.-G. Landau i. d Pfalz, dort geboren (ungef. 48 J., ungef. 1,78—1.80 m, schmales Gesicht, schwärzlicher Schnurrbart; grauer Hut, wollene Halsbinde, dunkler Ueberzieher, helle Joppe, ähnlich einer Turnerjoppe, dunkle Hose; trägt Sack mit Spenglerwerkzeug), weg. Verbr. w. d. Sittlichkeit auf Anord. des K. A.-G Miltenberg. Einl.-Ort: nächstes Ger.-Ges. (III 532).

Aschaffenburg 1|4 1903. K. Staatsanwalt.

2666. **Fußel** Franziska, led. Dienstmädchen von Ergolding, A.-G. Landshut, geb. dort 9 3.83, weg. Diebstahls auf Anord. des K. A.-G. München I (E 1247).

München I 6|4 1903. Amtsanwalt.

Zum Strafvollzuge ist zu verhaften:

2667. **Schiermann** Konrad, led. Korbmacher u. Hausknecht, geb. 14.7.65 in Bayreuth, zul. in Nürnberg u Erlangen wohnhaft; Urt. v. 28.2.1903: weg. Betrugs 4 Mte Ges. Einl.-Ort: Ges.-Anst. Lichtenau (645 d).

Fürth 4|4 1903. K. Staatsanwalt.

Ausforschungen.

2668. **(Betrügerischer Weinreisender.)** Ein dem Namen nach unbekannter Reisender der Weinfirma Baláz S. és Társa (zu deutsch: Blasius S. u. Kompagnon) in Budapest sucht in kleineren Weinhandlungen Bestellungen auf, verspricht, Ungar-Wein kommissionsweise u. zu äußerst billigem Preise zu liefern, u. läßt dann den Besteller einen Lieferungsschein unterschreiben, in welchem Wein auf feste Rechnung zu mehr als doppeltem Preise bestellt wird; das Durchlesen des Scheines verhindert er unter einem Vorwand, verschwindet dann plötzlich, u. die Firma klagt ohne Rücksicht auf Reklamationen den Kaufpreis ein. Dieses Verfahren ist in 2 Fällen Ende Januar 1903 in Günzburg u. Leipheim, A.-G. Günzburg, durchgeführt worden u. wird auch an anderen Orten mit Erfolg versucht werden. Festnahme dieses Reisenden u. Drahtnachricht erbeten (C 184).

Memmingen 3|4 1903. K. Staatsanwalt.

2669. **Gestohlen** wurde in der Zeit vom 25. bis 30.3.1903 in der Wirtschaft zum „Adler" in Aepfingen, Württ. A.-G. Biberach, auf erschwerte Weise 1 silb. Remontoiruhr (mit Goldreifen, weißem Zifferblatt u. römischen Ziffern), 1 schwarzer Ueberzieher u. 1 blaue Krawatte. Verdächtig: ein Fremder (ungef. 50 J., 1,75 m, mageres Gesicht, graumelierte Haare, hellblonder Schnurrbart u kurz geschnittener Kinnbart; schwarzer steifer Filzhut, Stehkragen, rote Krawatte, guter grauer Anzug; silberner Zwicker), welcher in der Nacht vom 26.|27 3.1903 in der genannten Wirtschaft gewohnt u. sich mit dem Namen: „W. **Singer**, Lindau" in das Nachtbuch eingetragen hat (867).

Ravensburg (Württ.) 2|4 1903.
K. Staatsanwalt

2670. **Mittels Einbruchs** wurde in Aschau, A.-G. Mühldorf (zwischen der Eisenbahnlinie Wasserburg—Mühldorf u. der Staatsstraße Haag—Mühldorf) in der Nacht zum 11.3 1903 u. a. 1 silberne Remontoiruhr (Fabr.-Nr. 71725 oder 18945, weißes Zifferblatt, Sekundenzeiger) nebst schwerer silberner Panzerkette, Wert 18 ℳ, entwendet (D 217).

Traunstein 30|3 1903. K. Staatsanwalt.

2671. **Mittels Einbruchs** wurden im Forsthause Margaretenhof, Gde. Neustadt a. Main, A.-G. Lohr, gestohlen: 6 Fünfzigmarkscheine, 1 silberne Damenuhr mit Goldrändern, 1 zerlegbarer Knicker mit Hirschhorngriff u. Feder auf dem Rücken, u. 1 Paar hohe Förster-Schnürschuhe mit zwei Reihen Nägeln an den Sohlen u. Stulpnägeln an den Absätzen. Verdächtig sind 4 Handwerksburschen, welche die Richtung gegen Hain im Spessart, A.-G. Aschaffenburg, nahmen. Möglicherweise kommen als Täter in Betracht:

Hiemenz Philipp, Küfer von Kleinhausen (Kr. Bensheim, Hessen), ungef. 40 J., dunkler Schnurrbart, seit längerer Zeit nicht rasiert,

Weiß Wilhelm, Küfer von Mainz (ungef. 21 J., grünliche Joppe, rotgraue Hose, lange Stiefel, u.

Frankowick Karl, Schmied, ungef. 20 J., von Dobrigero (?).

Dieselben übernachteten vom 23. auf 24.3.1903 in Haßloch am Main bei Kreuzwertheim, B.-A. Marktheidenfeld. Fahndung, Durchsuchung der vorgenannten Personen u. Einvernahme über ihre Marschroute ab 24.3.1903, eventuell falls Verdachtsgründe gegeben, Festnahme u. Drahtnachricht erbeten (II 588).

Aschaffenburg 4|4 1903. K. Staatsanwalt.

2672. **(Zigeuner.)** Angeblicher Anton **Krieger**, alias Anton bezw. Ludwig **Vados**, Anton **Leitschi**, Franz **Simon**, Matthias **Doll**, Ludwig **Horváth Bidicz**, Franz **Petermann**, Christian **Steinbach**, angebl. aus Széczeny, Komitat Oedenburg (Sopron), Pferdehändler (Zigeuner), 47—51 J., wiederholt vorbestraft, weg. Verbr. d. Betrugs, begangen am 18.4.1900 an Norbert Fortunaty in Salzburg, durch Herauslockung eines Gesellschaftswagens. (Anm. d. Red.: Inzwischen wurde festgestellt, daß der Gesuchte identisch ist mit dem im B. Z.-P.-Bl. 1902 Nr. 17 Ziff. 1298, Nr. 56 Ziff. 4131 u. Nr. 68 Ziff. 4968 ausgeschriebenen, angebl. am 30.5.46 in Pölitz, preuß. Reg.-Bez. Stettin, Pommern, geborenen, heimatlosen Zigeuner u. Pferdehändler Anton **Krüger**, dessen Photographie bei der K. Pol.-Dir. München hinterlegt ist.) — Vr. VIII 177|3.

Salzburg (Oesterr.) 16|3 1903.
K. K. Landesgericht, Abt. VIII.

2673. **Lanz** Otto, led. Kommis, kath. geb. 26.7.82 in Neustadt a. d. Donau, A.-G. Abensberg, B.-A. Kelheim (mittelgroß, schmächtig, längliches blasses Gesicht, kurzgeschorene Haare, auf der Mitte des Kopfes einige Narben, kleines blondes Schnurrbärtchen, rheinpfälzischer Dialekt, spricht auch italienisch; trägt Zwicker mit schwarzer, auch gelber Einfassung; dunkler Ueberzieher, dunkler Anzug; kleines schwarzes Handkofferchen) ist nach Begehung eines Diebstahles von 977 ℳ in Banknoten von Regensburg flüchtig gegangen. Vorläufige Festnahme u. Nachricht erbeten (C 261).

Regensburg 3|4 1903. K. Staatsanwalt.

2674. **Zeiger** Ernst Martin, Provisionsreisender, geb. 28.1.77 in Waldheim, ist weg. Betrugs vorläufig festzunehmen (A 198).
Plauen i. V. (Sachsen) 3/4 1903.
K. Amtsanwalt.

Um Ermittlung und Bekanntgabe des Aufenthalts nachbezeichneter Personen wird ersucht:

2675. **Bindl** Michael, Bierbrauer, geb. 9.5.79 in Untermaisbach, Gde. Hammersbach, A.-G. Eggenfelden, weg. Körperverletzung (1314).
Darmstadt (Hessen) 1/4 1903.
Gr. Staatsanwalt.

2676. **Dümmler** Johann, led. Schneider von Regensburg, geb. dort 27.3.79, weg. Betrugs (A 109).
Aschaffenburg 1/4 1903. Amtsanwalt (Stadt).

2677. **Eder** Franz, led. Knecht, geb. 15.1.67 in Wasserburg, weg. Betrugs (89).
Rosenheim 2/4 1903. Amtsanwalt f. Prien.

*) Zul. 109/8566 (1902).

2678. **Eichner** Joseph, led. Kaufmann von Dießen, A.-G. Landsberg a/L., geb. dort 11.4.79 (A 1449).

2679. **Liebich** Hugo Adolf*), gesch. Kaufmann von Wien, geb. 23.10.64 in Venedig (B 1571).

2680. **Pfeffermann** Anna, geb. Rost, Kondukteursfrau u. Wirtin von Gernach, A.-G. Volkach, B.-A. Gerolzhofen, geb. 22.10.72 in Westenbergsgreuth, A.-G. Höchstadt a/Aisch (B 1847), sämtliche weg. Betrugs.
München I 3/4 1903. Amtsanwalt.

*) Zul. 40/2421 (1903).

2681. **Ecker** Peter, Maurer, geb. in Kirchheim, Bad. A.-G. Heidelberg (30—35 J., 1,70 m, schlank, schwarze Haare, schwarzer Schnurrbart), weg. Unterschlagung (8805 D 313).
Heidelberg (Baden) 1/4 1903.
Gr. Staatsanwalt

2682. **Greindl** Karoline, Prostituierte von Degernbach, geb. 26.12.73, als Zeugin.
München I 3/4 1903. K. Unt.-Richter C.

2683. **Jung** Leonhard Friedrich, led. Schlosser, geb. 16.1.84 in Meinheim, A.-G. Heidenheim, B.-A. Gunzenhausen, weg. vermutlichen Betrugs (A 184).
Fürth i. B. 2/4 1903. Amtsanwalt (Stadt).

2684. **Kammerer** Aloys, Kuttlerlehrling von München, geb. 23.2.88, weg. Diebstahls (VIII 229).

2685. **Steiner** Anna, Kellnerin von Niederaschau, A.-G. Prien, B.-A. Rosenheim, geb. 20.11.75 in Haid, A.-G. Miesbach, als Zeugin (IV 267).
München I 4/4 1903. K. Staatsanwalt.

2686. **Reckeisen** Jakob, Dienstknecht von Horbach, A.-G. Waldfischbach, B.-A. Pirmasens, geb. dort 2.8.48, weg. Diebstahls i. R. (A 379).
Zweibrücken 1/4 1903. K. Staatsanwalt.

2687. **Loos** Johann, led. Bäcker von Hirschbach, A.-G. Sulzbach, geb. dort 9.1.72, weg. Körperverl. (E 556).
Nürnberg 3/4 1903 K. Staatsanwalt.

2688. **Meisinger** Anton*), led. Mechaniker von München, geb. 3.5.73 in Rottenstein, Gde. Friesenhausen, A.-G. Hofheim, B.-A. Königshofen, weg. Betrugs (F 152).
München II 2/4 1903. K. Staatsanwalt.

*) Zul. 34/2135 (1903).

2689. **Rehklau** Johann Georg, led. Knecht von Memmingen, geb. 28.9.71 in Steinheim, A.-G. Memmingen, weg. Diebstahls (A 9. 56).
Memmingen 3/4 1903. K. Staatsanwalt.

2690. **Ringler** Joseph, verh., geb. 9.5.60 in Unterdeufstetten, Württ. A.-G. Crailsheim,

2691. **Ringler**, geb. Wendel, Rosine, geb. 26.4.65 in Unterdeufstetten, Ehefrau des Obigen,

2692. **Leisle** Johannes, verh., geb. 9.1.62 in Unterdeufstetten,

2693. **Felz**, gen. **Leisle**, Agathe, geb. 16.3.81 in Rohrdorf, Württ. A.-G. Wangen, dessen Stieftochter,

2694. **Bermanseder** Franz, verh, geb. 22.2.72 in Unterdeufstetten, deren Schwager,

2695. **Bermanseder**, geb. Felz, Barbara, geb. 10.10.74 in Unteressendorf, Württ. A.-G. Waldsee, Ehefrau des Franz B.,

2696. **Felz** Peter, verh., geb. 5.10.77 in Herfaz, Gde. Leupolz, Württ. A.-G. Wangen, deren Bruder,

2697. **Felz**, geb. Weidenauer, Magdalena, geb. 10.10.83 in Unterdeufstetten, Ehefrau des Peter F.,

2698. **Leisle** Johannes Wunibald, geb. 16.7.86 in Christazhofen, Württ. A.-G. Wangen, sämtliche weg. Körperverletzung u. a. angeschuldigt, ferner folgende in bez. Sache als Zeugen beteiligte, in Unterdeufstetten, Württ. A.-G. Crailsheim, beheimatete Personen:

2699. **Weidenauer** Johannes, Händler,
2700. **Handschuh** Joseph, Händler,
2701. **Weidenauer** Magdalena, Händlersehefrau,
2702. **Regner**, geb. Fischer, Pauline, Händlersfrau,
2703. **Metzger** Johannes jun., Händler,
2704. **Schmidt** Anton, Sohn des Xaver Schmidt, Händler, sämtliche (Beschuldigte u. Zeugen) mit Handelswagen als Hausierer, sowie auf Messen u. Märkten in Deutschland umherziehend, sind gegen anher zu sendenden Eröffnungsnachweis zu verständigen, daß die auf Mittwoch den **15. April 1903** vormittags 8½ Uhr ergangenen Ladungen zur Hauptverhandlung an das K. Schöffengericht Crailsheim zurückgenommen werden u. neue Ladung zu dem auf **Mittwoch den 9. Dez. 1903** vormittags 9¾ Uhr bestimmten Termin zur Hauptverhandlung vor dem Schöffengericht in Crailsheim ergangen u. für sie bei der K. Postanstalt zu Unterdeufstetten niedergelegt sei.
Crailsheim (Württ.) 2/4 1903. K. Amtsgericht.

2705. **Schmezer** Karl, led. Kutscher, geb. 24.8.72 in Neuenstadt a. Kocher, Württ. A.-G. Neckarsulm, zuletzt in Wiesbaden, weg. fahrl. Körperverletzung (A 1775).
Frankenthal (Pfalz) 1/4 1903.
K. Staatsanwalt.

2706. **Seidl** Alexander, led. Hausbursche, geb. 11.1.85 in Berlin, wegen Diebstahls (begangen 25.3.1903). Seidl ist gegen anher zu sendende Eröffnungsbescheinigung aufzufordern, seinen Aufenthalt anzuzeigen (910).
Ulm (Württ.) 27/3 1903. K. Staatsanwalt.

2707. **Wolf** Joh.*), led. Tapezierer von München, geb. 5.6.77 in Eglhausen, Gde. Schlipps, A.-G. Freising, weg. Diebstahls (F 1685).
München I 3/4 1903. Amtsanwalt.

*) Zul. 13/880 (1903).

Digitized by Google

2708. **Wiesbeck** Michael, led. Taglöhner von Pullach, Gde. Kolbermoor, A.-G. Aibling, geb. dort 7.7.66, weg. Sachbeschädigung u. a. (199).
Starnberg 1/4 1903. Amtsanwalt.

2709. **Zeis** Luise (reist vermutlich unter dem Namen der Kellnerin Olga **Stöhr** von Weinheim, deren Heimatschein sie sich verschafft haben soll), evang., Kellnerin u. Dirne, geb. 23.1.77 in Roßdorf, Kr. Darmstadt, Hessen (26 J., 1,57—1,60 m, untersetzt, sehr kräftig, blasses dickes Gesicht, schön gepflegtes, dunkles Haar mit Hochfrisur, auffallend starke Büste; trug zuletzt auffallend lange, hellgraue Jacke u. bläuliches Kleid) als Zeugin. Dieselbe ist, um sich der Zeugnispflicht gegen einen Zuhälter zu entziehen, flüchtig gegangen (23777 E I 20).
Mannheim (Baden) 2/4 1903.
Gr. Staatsanwalt.

2710. **Weber** Johann, verh. Gärtner von Edesheim, A.-G. Edenkoben, B.-A. Landau, Pfalz, geb. 28.3.76 (IX 144),

2711. **Wendl** Ferdinand, led. Schreinermeister von Eglsee, A.-G. Passau, geb. 3.12.71 (IX 203), beide weg. Betrugs;

2712. **Brünig** Hermann, led. Kaufmann von Dingelstedt, A.-G. Halberstadt, Rgb. Magdeburg, geb. 11.5.65 in Halberstadt, als Zeuge (II 183/02);

2713. **Huber** Thaddäus, led. Taglöhner von Ismaning, B.-A. München, geb. dort 29.3.65, weg. gemeingef. Vergehens (VI 193).
München I 3/4 1903. K. Staatsanwalt.

2714. **Aumüller** Rosa*), led. Dienstmagd von Dingolfing, geb. dort 21.5.80, weg. Betrugs u. a. (279. 185);

2715. **Ulmer** Georg**), led. Taglöhner von Weichshofen, A.-G. Dingolfing, geb. 24.3.78 in Rimbach, A.-G. Dingolfing, weg. Körperverl. (205).
Dingolfing 27/3 1903. Amtsanwalt.

*) Zul. 36/2258 (1903).
**) Zul. 65/4800 (1902).

2716. **Baumgartner** Narziß, led. Taglöhner, geb. 18.3.73 in Kühbach, A.-G. Aichach, weg. Diebstahls (C 114).
München II 1/4 1903. K. Staatsanwalt.

2717. **Bogner** Josef, led. Metzger von Passau, geb. 19.1.74, als Zeuge (487).
Kelheim 6/4 1903. Amtsanwalt f. Abensberg.

2718. **Degenhard** Peter Paul, 30 J., led. Dienstknecht, geb. in Irsee, A.-G. Kaufbeuren, zuletzt in Attenhofen, Gde. Reichenhofen, Württ. A.-G. Leutkirch, im Dienst, weg. Körperverletzung. Derselbe ist aufzufordern, bei Gefahr steckbrieflicher Verfolgung seinen Aufenthalt anzuzeigen.
Leutkirch (Württ.) 31/3 1903. K. Amtsgericht

2719. **König** Herbert, led. Laufbursche von Cham, geb. 21.8.87 in München, weg. Betrugs u. a. (C 1762);

2720. **Klotz** Friedr., verh Schreiner von Hechingen, Hohenzollern, geb. dort 14.8.69, weg. Körperverl. (C 7710/01).
München I 6/4 1903. Amtsanwalt.

Widerrufe.

1878: 4244. **1893:** 3076. **1897:** 11118.
1901: 2617. 3923. 10880. **1902:** 5579. 7703. 9220. 10115. 11872. 12709.
1903: 731. 1188. 1229. 1866. 1954. 2147. 2177*). 2234. 2245. 2376. 2380. 2392. 2408. 2474. 2615.

*) Wird jedoch nur bezüglich des Simon **Neubauer** (auch **Hauck**) widerrufen.

Alphabetische Rekapitulation der Namen.

Aumüller Rosa . . 2714
Baumgartner Narziß 2716
Bermanseder Barbara 2695
„ Franz . 2694
Bindl Michael . . 2675
Bogner Josef . . . 2717
Bolz Adam . . . 2665
Braunsperger Nikolaus 2650
Brüni Giovanni . . 2663
Brünig Hermann . 2712
Bruni Giovanni . . 2663
Degenhard Peter Paul 2718
Dettl Bartholomäus . 2651
Dümmler Johann . 2676
Doll Matthias . . 2672
Eder Franz . . . 2677
Eichner Joseph . . 2678
Ecker Peter 2681
Faltermeier Rudolf . 2653
Felz Agathe . . . 2693
„ Magdalena . . 2697
„ Peter 2696
Fißel Franziska . . 2666
Frankowick Karl . 2671
Gerstmayr Albert . 2654
Gärtner Hermann Otto 2655
Greindl Karoline . . 2682
Handschuh Joseph . 2700
Hauck Simon (s. Widerrufe)
Hiemenz Philipp . . 2671
Himsl Franz . . . 2656
Hintermeier Maria . 2660
Hofmann Babette . 2659
Horváth Bibicz Ludw. 2672
Huber Thaddäus . . 2713
Jung Leonh. Friedrich 2683
Kammerer Aloys . . 2684
Karl Kreszenz . . . 2658
Keckeisen Jakob . . 2686
König Herbert . . . 2719
Klotz Friedrich . . 2720
Krieger Anton . . 2672
Krüger Anton . . . 2672
Laur Otto 2678
Leisle Agathe . . . 2693
„ Johannes . . 2692
„ Johann. Willib. 2698
Leitschi Anton . . . 2672
Liebich Hugo Adolf . 2679
Loos Johann . . . 2687
Meisinger Anton . . 2688
Melani Giovanni . 2663
Metzger Johannes jun. 2703
Moltini Giovanni . 2664
Neubauer Simon (siehe Widerrufe) 2672
Petermann Franz . 2672
Pfeffermann Anna . 2680
Pinzer Johanna . . 2662
Primi Carlo Giovanni (Johann) . . . 2663
Primini Giovanni . 2663
Regner Pauline . . 2702
Reitdofer Karoline . 2664
Rehklau Johann Georg 2689
Ringler Joseph . . 2690
„ Rosine . . 2691
Schiermann Konrad . 2667
Schmezer Karl . . 2705
Schmidt Anton . . 2704
Schmidt Georg . . 2661
Schröder Karl . . . 2657
Seibl Alexander . . 2706
Simon Franz . . . 2672
Singer W. 2669
Stefanutti Giovanni . 2663
Steinbach Christian . 2672
Steiner Anna . . . 2685
Stöhr Olga . . 2709
Testa Giovanni . . 2663
Tribis Adam . . . 2665
Ulmer Georg . . . 2715
Vados Anton (Ludw.) 2672
Völkl Nikolaus . . 2652
Weber Johann . . 2710
Weidenauer Johannes 2699
„ Magdal. . 2701
Weiß Wilhelm . . 2671
Wendl Ferdinand . 2711
Wiesbeck Michael . . 2708
Wolf Johann . . . 2707
Zeiger Ernst Martin 2674
Zeis Luise 2709

Dr. Wild'sche Buchdruckerei (Gebr. Parcus) München.

№ 44. München, den 11. April 1903.

Bayer. Zentral-Polizei-Blatt.

Herausgegeben von der K. Polizei-Direktion München.

Haftbefehle. Die bezeichneten Personen sind an die verfolgenden Behörden — Militärarrestanten an die nächste Militärbehörde (Bezirks-Kommandos ausgeschlossen) — abzuliefern, wenn nicht ausdrücklich andere Bestimmung getroffen ist. Von der Festnahme ist die verfolgende Behörde unverzüglich zu verständigen. Personen, die von einem Orte außerhalb Bayerns nach Bayern zu verbringen sind, sind an die der bayerischen Landesgrenze zunächst gelegene Uebergangsstation zu verbringen.

2721. **Schweiger** Michael, neben abgebildet, geschied. Techniker von Fürth in Bayern, geb. dort 25.1.52, ist zum Vollzuge einer ihm am 14.3.1903 vom K. Landgericht Fürth weg. Betrugs zuerkannten Gef.-Strafe von 6 Monaten zu verhaften. Einl.-Ort: Zellengefängnis Nürnberg; bei Aufgreifung außerhalb Bayerns Drahtnachricht, bevor weitere Verfügung getroffen wird (U.-B. 116).

Fürth 6/4 1903. K. Staatsanwalt.

2722. **Albrecht** Franz, geb. 30.10.84,
2723. **Sager** Ferdinand, geb. 29.5.83,
2724. **Sager** Johann, geb. 6.3.76,
2725. **Stadler** Franz, geb. 10.8.84, sämtliche led. Maurer von Kaltenbach, Bez.-H. Prachatitz, Böhmen, dort auch geboren, weg. Körperverl. auf Anord. des K. A.-G. Passau (C 249);

2726. **Ebner** Joseph, led. Dienstknecht von Söldenau, A.-G. Vilshofen, geb. 31.12.71 in Kaltenöd, Gde. Söldenau, weg. Diebstahls auf Anord. des K. A.-G. Vilshofen (D 171);

2727. **Memminger** Joseph, led. Dienstknecht von Hauzenberg, Gde. Kirchberg, A.-G. Vilshofen, geb. 21.9.58 in Breitach, Gde. Rathsmannsdorf, A.-G. Vilshofen, weg. Betrugs auf Anord. des K. A.-G. Passau (D 235). Einl.-Ort f. sämtliche: nächstes Ger.-Gef.

Passau 4/4 1903. K. Staatsanwalt.

2728. **Haag** Karl, led. Dienstknecht von Hiendorf, A.-G. Riedenburg, B.-A. Beilngries, geb. dort 4.11.81, weg. Betrugs auf Anord. des K. A.-G. Ingolstadt. Einl.-Ort: nächstes A.-G.-Gef. (B 195).

Eichstätt 6/4 1903. K. Staatsanwalt.

2729. **Bernstetter** Joseph*) (führt die Namen Joseph **Bauer** u. Joseph **Detterbeck**), led. Dienstknecht von Unterhausbach, A.-G. Eggenfelden, geb. dort 30.4.85 (mittelgroß, dunkle Gesichtsfarbe, schwarze Haare, Anflug von Schnurrbart, am rechten Handgelenk ein Ueberbein), weg. Diebstahls u. Betrugs auf Anord. des K. A.-G. Osterhofen. Einl.-Ort: nächstes A.-G.-Gef. (A 20 u. 37, C 210).

Deggendorf 1/4 1903. K. Staatsanwalt.

*) Siehe 78/5816, 101/7661 u. 7662, 123/9826 u. 129/10315 (1902); 35/2138 u. 36/2221 (1903).

2730. **Hager** Michael*), led. Schreiner von Windorf, A.-G. Vilshofen, geb. dort 11.10.59 (linker Zeige- u. Mittelfinger fehlen bis zur Hälfte), weg. Betrugs u. a. auf Anord. des K. A.-G. Berchtesgaden.

Berchtesgaden 4/4 1903. Amtsanwalt.

*) Siehe 4/213, 16/1198 u. 17/1276 (1901).

2731. **Leimeister** Hermann Christian, led. Zimmermann von Nürnberg, geb. 14.12.79 in Pforzheim, weg. Kuppelei. Einl.-Ort: nächstes A.-G. (B 233).

Nürnberg 4/4 1903. K. Unt.-Richter II.

Digitized by Google

2732. **Dessauer** Michael*), Schreiner von Vordernberg, Bez.-H. Leoben, Steiermark (45 J., etwa 1,70 m, untersetzt starker schwarzer Schnurr- u. Knebelbart; bayer. Dialekt), weg. Versuchs der Gefangenenbefreiung u. a. Drahtnachricht vor Zulieferung (10491).

Karlsruhe (Baden) 1/4 1903. Gr. Amtsgericht 7.

*) Zul. 45/3289 (1902).

2733. **Mätzler** Emil Gustav, Friseur, geb. 24.5.82 in Nürnberg, zuletzt in Erlangen, weg. Körperverl. Einl.-Ort: nächstes A.-G.-Gef. (I 452/02).

Zwickau (Sachsen) 26/3 1903. K. Amtsgericht

2734. **Hohenegger** Heinrich*), led. Korbmacher von Grönenbach, A.-G. Memmingen, geb. 26 5.82 in Oberopfingen, Württ. O.-A. Leutkirch, weg. Betrugs i. R. auf Anord. des K. A.-G. Sonthofen. Einl.-Ort: hies. Ldg.-Gef. (B 317).

Kempten 3/4 1903. K. Staatsanwalt.

*) Zul. 37/2287 (1903).

2735. **Curda** Karl, led Schieferdecker von Lotschenitz (Loćenice), Bez.-H. Budweis, Böhmen, geb 28.1.64 in Wien, weg. Diebstahls auf Anord. des K. A.-G. Passau. Einl.-Ort: nächstes Ger.-Gef. (C 235).

Passau 3/4 1903. K. Staatsanwalt.

2736. **Pfahl** Joseph, led. Wagnerssohn von Weiding, A.-G. Oberviechtach, geb. dort 5.4 76, weg. Körperverl., Bedrohung u. a. auf Anord. des K. A.-G. Oberviechtach (27).

Oberviechtach 24/3 1903. Amtsanwalt.

2737. **Picht** Ernst, 25—30 J., geb. in Rammen, Rgb. Minden, led. Arbeiter, weg. Betrugs auf Anord. des K. A.-G. Marktheidenfeld (250).

Marktheidenfeld 28/3 1903 Amtsanwalt.

2738. **Rabsilber** Otto, Arbeiter (angebl. Schlosser) von Bausdorf, Gde. Gruna, A.-G. Rossen, A.-H. Meißen, Sachsen (ungef. 20 J., 1,65—1,68 m, untersetzt), weg. Diebstahls auf Anord. des K. A.-G. Aub. Einl.-Ort: nächstes Ger.-Gef. (D 151).

Würzburg 3/4 1903 K Staatsanwalt.

2739. **Reichl** Joseph, led. Taglöhner von Marktlberg, A.-G. Altötting, geb. 25.3.38 in Holzleithen, Gde. Gumpersdorf, A.-G. Simbach, B.-A. Pfarrkirchen, weg. Diebstahls auf Anord. des K. A.-G. Altötting. Einl.-Ort: nächstes Gef. (D 220).

Traunstein 6/4 1903. K. Staatsanwalt.

2740. **Reuß** Franz, led. Schreiner von Lohr a/M., geb. dort 7.3.74, weg. Betrugs i. R. auf Anord. des K. Ldg. Aschaffenburg. Einl.-Ort: nächstes Ger.-Gef. (333).

Aschaffenburg 2/4 1903. K. Staatsanwalt.

2741. **Reutter** Joseph, led. Steinschläger u. Taglöhner, geb. 26.1.72 in Mindelheim (Bayern), weg. Betrugs. Einl.-Ort: hies. A.-G.-Gef.

Göppingen (Württ.) 4/4 1903. K. Amtsgericht.

2742. **Zeitz** Margareta, led. Magd von Lube, A.-G. Weiden, B.-A. Neustadt a/W.-N., geb. dort 17 11.87, weg. Diebstahls auf Anord. des K. A.-G. Weiden (C 593);

2743. **Stang** Johann, led. Formgießer von Bayreuth, geb. dort 10.7 79, weg. Körperverl. u. a. auf Anord. des K. Ldg. Weiden (B 1489). Einl.-Ort f. beide: hies. Ldg.-Gef.

Weiden 6/4 1903. K. Staatsanwalt.

2744. **Schlederer** Magdalena, led. Magd von Lalling, A.-G. Hengersberg, B.-A. Deggendorf, geb. 18.4.59 in Seebach, A.-G. Hengersberg, weg. Diebstahls u. a. auf Anord. des K. A.-G. Aibling. Einl.-Ort: nächstes Gef. (B 276).

Traunstein 6/4 1903. K. Staatsanwalt.

2745. **Spindler** Hermann Adolf, led. Mechaniker, geb. 8.2.83 in Heilbronn a. Neckar, zuletzt in Mergentheim (1,68 m, dunkelblonde Haare; weicher schwarzer Filzhut, weißer Stehkragen, schmale Krawatte, schwarzer Anzug, Schnürschuhe), wegen Betrugs (Herausschwindelung eines Nickel-Fahrrades mit hölzerner Sattelstütze, tiefgebogener Lenkstange u. Acetylen-Laterne). Einl.-Ort: hies. A.-G.-Gef.

Mergentheim (Württ.) 4/4 1903. K. Amtsgericht.

2746. **Weiß** Leopold, verh. Handelsmann von Eßingen, A.-G. Landau i. d. Pfalz, geb. dort 6.8.36 (israel., groß, kräftig, rotes Gesicht, herabhängender ergrauter Schnurrbart), weg. Konkurs-Verbrechens. Einl.-Ort: nächstes Ger.-Gef.

Landau (Pfalz) 6/4 1903. K. Unt.-Richter.

2747. **Wiesner** Michael, Infant. II. Klasse 1. Komp. 21. Inf.-Rgts., Commis, geb. 23.2.81 in Amberg (1,72 m, schlank, dunkelblonde Haare, Anflug von Schnurrbart, spitze Nase), weg. Fahnenflucht u. a. Einl.-Ort: hies. Deutschhausgef. (1434).

Nürnberg 6/4 1903. Gericht der 5. Division.

2748. **Danzer (Tanzer)** Michael, led. Taglöhner von Furth, A.-G. Grafenau, Niederbayern, geb. 31.3.76 in Eitsberg, Gde. Hirschberg, A.-G. Deggendorf (27 J., 1,70—1,76 m, schlank, dunkelbraune, fast schwarze Haare, aufgedrehtes Schnurrbärtchen von gleicher Farbe u. folgende Tätowierungen: auf dem rechten Oberarm eine nackte Frauensperson, auf dem linken Oberarm ein Herz u. eine Krone, darüber die Buchstaben T. M, auf jeder Hand ein Anker; nach früherer Angabe soll auf dem linken Oberarm auch der österr. Doppeladler eintätowiert sein; schwarzer Filzhut, schwarze Joppe, grüne Trikothose) ist mit zwei inzwischen wieder eingelieferten Genossen am 3.4 1903 morgens 1 Uhr aus dem Landger.-Gef. Traunstein entwichen. Er treibt sich gerne in Gesellschaft von Prostituierten herum u. dürfte entweder über Passau oder Lindau über die Grenze zu kommen suchen, falls es ihm gelingt, mittels Diebstahls in den Besitz von Geldmitteln u. falschen Legitimationen zu kommen Zuletzt hat er in der Gegend von Trostberg u. Wasserburg Einbruchdiebstähle verübt. Drahtnachricht (B 84).

Traunstein 6/4 1903. K. Staatsanwalt.

2749. **Johann** Georg, Ziegler, geb. 22.6.64 in Dernbach, A.-G. Annweiler, B.-A. Bergzabern, Pfalz (nahezu 29 J., 1,66—1,70 m, mittelstark, blasses aufgedunsenes Gesicht, dunkle, etwas gewellte Haare, dunkler Schnurrbart, gute Manieren, Aussehen eines Herrschaftsdieners; heller Filzhut, guter grauer Anzug), weg. mehrfachen Betrugs u. Betrugsversuchs i. R. Drahtnachricht, vorläufig ohne Zulieferung (24639 D I 895).

Mannheim (Baden) 4/4 1903. Gr. Staatsanwalt.

2750. **Frank** Engelbert, verh. Taglöhner u. Uhrrichter von Neuenschwand, A.-G. Neunburg v/W., geb. dort 23.4.70, weg. Unterschlagung auf Anord. des K. A.-G. Rittenau (12).

Rittenau 6/4 1903. Amtsanwalt.

2751. **Blum** Robert Wilhelm, led. Koch, geb 16.9.77 in Euerdorf, B.-A. Hammelburg, Unterfranken, weg. Betrugs auf Anord. des K. A.-G. Ludwigshafen a/Rh. Einl.-Ort: nächstes A.-G.-Ges. Drahtnachricht (A 375).

Frankenthal (Pfalz) 6/4 1903.

K. Staatsanwalt.

2752. **Luckau** Valentin, Schlosser von Rohrbach, Bad. A.-G. Heidelberg (18½ J., 1,65 m, kräftig, mageres Gesicht, dunkelblonde Haare, lange Narbe über die Stirne, blaue Augen, Anflug von Schnurrbart; schwarzgrüner Anzug), weg. Körperverletzung. Drahtnachricht, vorläufig ohne Zulieferung (9114 D 374).

Heidelberg (Baden) 5/4 1903.

Gr. Staatsanwalt.

2753. **Müller** Max Alexander, verh. Ingenieur von Gera, geb. 6.4.76 (1,75 m, schlank, längliches Gesicht, gesunde Gesichtsfarbe, rötlich-blonde Haare, roter Schnurrbart; weicher schwarzer Filzhut, hoher weißer Umlegkragen, dunkelgrauer Ueberzieher, dunkler Joppen-Anzug) u. dessen Ehefrau:

2754. **Müller**, geb. Ziegler, Alice, geb. 3.10.80 in Grellingen, Bezirk Laufen, Kanton Bern, Schweiz (1,65 m, schlank, volles rundes Gesicht, dunkle Haare, schwarze Augen; schwarzer Hut, dunkelgraues Kleid u. Jacke aus flockigem Stoff), weg. Betrugs. Vor Zulieferung Drahtnachricht (19507 B 1015).

Karlsruhe (Baden) 4/4 1903

Gr. Staatsanwalt.

2755. **Schildknecht** Fritz Leo, Kaufmann, geb. 9.2.55 in Konstanz (ungef. 1,75 m, kräftig, rundes rotes Gesicht, schwarze Haare, kleiner schwarzer Schnurrbart; goldene Brille; weicher schwarzer Filzhut, gelblicher Ueberzieher, schwarzer Anzug), weg. Betrugs. Vor Zulieferung Drahtnachricht (19243 A II 243).

Karlsruhe (Baden) 4/4 1903. Amtsanwalt II.

Ausforschungen.

2756. **Raub**, begangen am 17.3.1903 morgens an der Wolfratshauserstraße in München an dem Oekonomen Michael Friedinger von Walchstadt. Verdacht, den im B. Z.-P.-Bl. 1903 Nr 39 Ziff 2399 beschriebenen Raub verübt zu haben, besteht gegen: **Nistl** Sebastian, led. Dienstknecht u. Taglöhner von Haindling, A.-G. Mallersdorf in Niederbayern, geb. dort 15.1.65. Derselbe war am 15. März l. Jrs. abends in der Halmburger'schen Wirthschaft in Kloster Schäftlarn (unweit der Straße Wolfratshausen—München), kam am 18. März nachmittags zu seinen in München wohnhaften Verwandten u. nächtigte vom 18. auf 19. März l. Jrs. bei seinem Schwager Amann in München. Im Ermittlungsfalle ist Nistl über seinen Aufenthalt vom 15. bis 18. März auszuforschen u. falls seine Angaben Verdacht erwecken, festzuhalten. Er wird auch vom Staatsanwalt München II (F 198) weg. Betrugs u. Diebstahls verfolgt; siehe B. Z.-P.-Bl. 1903 Nr. 41 Ziff. 2567. (Anm. d. Red.: Ein am 17.11.1902 im Zuchthaus Ebrach aufgenommenes Signalement des Nistl lautet: „1,76 m, mittelstark, längliches Gesicht, schwarze Haare, niedere Stirn, schwarze Augenbrauen, graue Augen, große Nase, dunkler Vollbart, rundes Kinn." Ein am 1.6.96 in der gleichen Anstalt aufgenommenes Signalement des Nistl lautet: „1,71 m, schlank, längliches Gesicht, blonde Haare, breite Stirn, blonde Augenbrauen, graue Augen, damals bartlos, ovales Kinn." Inhaltlich privater Angabe vom Februar 1895 hätte Nistl damals braunes, links gescheiteltes Haar u. blonden Schnurrbart gehabt. Nach der Ende März l. Jrs. von Privaten gegebenen Beschreibung ist Nistl ungef. 1,74 m groß, untersetzt, stark gebaut, breitschulterig, hat volles rotes Gesicht, blonde Haare, blonden Schnurrbart u. trägt weichen dunkelbraunen Filzhut u. schwarzen Kammgarnanzug) — II 285 —.

München I 6/4 1903. K. Staatsanwalt.

2757. **Notzuchtsversuch** wurde am Sonntag, den 5.4.1903 gegen Mittag von einem unbekannten Handwerksburschen (ungef. 40 J., mittelgroß, untersetzt, spitzes Gesicht, dunkler Vollbart; grau gekleidet) auf einem Fußwege zwischen Aiblung u. Aiblingerau, Gde. Kolbermoor, A.-G. Aibling, an einem 15 jähr. Mädchen begangen. Festnahme, Drahtnachricht B 344).

Traunstein 7/4 1903. K. Staatsanwalt.

2758. **Gestohlen** wurden in der Zeit vom 20. bis 24.3.1903 dem Gastwirt Karl Scholl in Bergrheinfeld a. Main, B.-A. Schweinfurt: 1 silb. Remontoiruhr (Goldrand, goldene Zeiger, weißes Zifferblatt, römische Ziffern), 1 gold. Uhrkette mit größeren, glatten Gliedern u. runden Karabinerhaken, 1 Paar mit verschiedenfarbigen Glasperlen gestickte, mit weißem Leder gefütterte u. gefaßte Hosenträger mit Gummi-Enden u. Lederstückchen, u. 1 Paar schwarze Glacéhandschuhe. Verdachtig folgende Handwerksburschen:

Mühlberger Karl, Kellner von Karlsruhe,

Nitschenski Artur, Kellner von Berlin,

Stieber Gustav, Portefeuille-Arbeiter von Neuisenburg, Kr.-A. Offenbach, Hessen, u.

Römer (Rößner) Ludw., Maurer von Schwetzingen in Baden (B 288).

Schweinfurt 4/4 1903. K. Staatsanwalt.

2759. **Verloren** wurde am 22.3.1903 in Karlsruhe, vermutlich in der Nähe des Rheinhafens, u. vom Finder offenbar unterschlagen: 1 goldene Damen-Zylinderuhr (Schlüsselaufzug, gerippter Rück- u. Sprungdeckel, weißes Zifferblatt, römische Ziffern, goldene Zeiger, auf dem Rückdeckel ein glattes Wappen, Wert 50 ℳ) nebst einer ungefähr 25 cm langen Damen-Uhrkette mit großen länglichen Gliedern, an welchen sich ein mattgoldenes Quästchen als Anhängsel befindet, Wert 70 ℳ (17873 D II 1060).

Karlsruhe (Baden) 28/3 1903. Gr. Staatsanwalt.

2760. **Gestohlen** wurden am 25.3.1903 in Ulm: 1 silberne Remontoiruhr (Nr. 1272, römische Ziffern, zwei verzierte Goldreifen, Uhrglas zur Zeit der Entwendung zerbrochen), 1 Nickel-Uhrkette mit langen Gliedern u. eingelegten gelben Steinchen, mit einem Manövertaler 1892 u. einem kleinen vernickelten Faßchen als Anhängsel, ferner 1 Rasiermesser mit dem auf dem Heft eingekratzten Namen „Haupt Erbach" (310).

Ulm (Württ.) 27/3 1903. K. Staatsanwalt.

Digitized by Google

2761. **(Betrüger.)** Unbekannter, welcher sich vermutlich fälschlich als Albert **Sonderegger**, Käser von Rorschach, Kanton St. Gallen, Schweiz, ausgibt u. im Besitz eines dem Käser Friedrich **Meßerli** von Rüeggisberg, Kanton Bern, gehörigen u. diesem herausgeschwindelten Arbeitszeugnisses ist (ungefähr 24 J., ziemlich groß, kräftig gebaut, gebräuntes Gesicht, dunkle Haare, Anflug von dunklem Schnurrbart, schweizerischer Dialekt; weicher dunkler Filzhut, lange Krawatte, braunes Jackett, braune Weste, glaublich Schnürschuhe) hat im hiesigen, wie in angrenzenden Ger.-Bezirken mehrfache Betrügereien verübt (197).

Miesbach 2/4 1903. Amtsanwalt.

2762. **Fahrrad** „Spezial" (schwarzer Rahmen, vernickelte Lenkstange mit Korkgriffen, letztere mit schwarzen Beinschalen, vernickelte Speichen, von welchen am Vorderrad eine fehlt, Pneumatik, Wert 70 ℳ) wurde am 30.3.1903 in der Wirtschaft „zur Glocke" an der Frauenstraße in Ulm dem Holzhändler Hermann in Dellmensingen gestohlen. Zulieferung des Täters an das nächste Amtsgericht erbeten (976).

Ulm (Württ.) 3/4 1903. K. Staatsanwalt.

2763. **Fahrrad** „Riesenfeld" (fast neu, Halbrenner, schwarzer Rahmen, Uebersetzung 84, linkes Pedal in der Mitte abgedreht u. für einen steifen Fuß eingerichtet) wurde am 8.3.1903 in Mindelheim gestohlen (C 218).

Memmingen 4/4 1903 K. Staatsanwalt.

2764. **Hepp** Ludwig (auch Lorenz), Provisionsreisender, geb. 22.10.63 in Hainert, A.-G. Haßfurt, vermutl. identisch mit dem im B. Z.-B.-Bl. 1903 Nr. 21 Ziff. 1400 u. Nr. 41 Ziff. 2514 ausgeschriebenen Lorenz Hepp (groß u. kräftig, rundes volles Gesicht, blonde Haare, blonder Schnurrbart; schwarzer Filzhut u. schwarzer Anzug), weg. Betrugs; bei Fluchtgefahr Festnahme (91).

Berneck 4/4 1903. Amtsanwalt.

Um Ermittlung und Bekanntgabe des Aufenthalts nachbezeichneter Personen wird ersucht:

2765. **Durz** Xaver, led. Schäfer von Nordheim, A.-G. Donauwörth, geb. dort 9.4.57, weg. gemeingef. Vergehens (D 93).

Würzburg 4/4 1903. K. Staatsanwalt.

2766. **Eggerer** Franz, verw. Wagner von Altenmarkt, A.-G. Passau, geb. 13.11.46 in Holzbach, Gde. Fürstenzell, A.-G. Passau, weg. Diebstahls (D 213).

Passau 4/4 1903 K. Staatsanwalt.

2767. **Göttl** Margareta, Modellsteherin (Fabrikarbeiterin) von München, geb. dort 8.9.86, weg. Betrugs u. a. (C 1171. 1713).

München I 4/4 1903. Amtsanwalt.

2768. **Igl** Johann, led. Mühlgehilfe von Fischbach, A.-G. Burglengenfeld, geb. dort 10.5.80, weg. Unterschlagung (85).

Parsberg 3/4 1903. Amtsanwalt.

2769. **Hellermann** Felix, led. Handlungsgehilfe (Schirmmacher) von Cöln, geb. dort 29.1.81, weg. Diebstahls (IV 253);

2770. **Perschke** Fritz, verh. Bereiter von Breslau, geb. 24.2.67 in Lorzendorf, preuß. Prov. Schlesien, weg. Betrugs (III 253).

München I 6/4 1903. K. Staatsanwalt.

2771. **Rösch** Engelbert, led. Schreiner von Wolfratshausen, geb. dort 1.12.73, weg. Untreue (C 202).

München II 4/4 1903 K. Staatsanwalt.

2772. **Nußmann** Anton, led. Dienstknecht, geb. 17.3.76 in Ried, Gde. Fronhofen, Württ. A.-G. Ravensburg, früher in Weingarten b. Ravensburg, weg. Betrugs i. R. Derselbe ist gegen anher zu sendenden Nachweis aufzufordern, seinen Aufenthalt anzuzeigen.

Ravensburg (Württ.) 4/4 1903.
Strafkammer des K. Landgerichts.

Widerrufe.

1886: 8720. 8721. 8723. 8724. 8725.
1897: 11014.
1898: 5792.
1901: 1987. 4317. 4939. 9581.
1902: 2851. 6403 6411. 7488. 8193. 8427. 8506. 8929. 9357. 11143. 11279. 11280. 12172. 12541. 12861.
1903: 440. 1006. 1082. 1243. 1297. 1489. 1490. 1494. 1550. 1652. 1664. 1701. 1730. 1796. 1835. 1879. 1904. 1922. 2029. 2030. 2072. 2152. 2216. 2236. 2341. 2360 2387. 2418. 2424. 2515. 2534.

Alphabetische Rekapitulation der Namen.

Albrecht Franz . . 2722
Bauer Joseph . . . 2729
Bernstetter Joseph . 2729
Blum Robert Wilhelm 2751
Danzer Michael . . 2748
Dessauer Michael . . 2782
Detterbeck Joseph . . 2729
Durz Xaver . . . 2765
Ebner Joseph . . . 2726
Eggerer Franz . . . 2766
Frankl Engelbert . 2750
Göttl Margareta . . 2767
Haag Karl 2728
Hager Michael . . . 2730
Hellermann Felix . . 2769
Hepp Ludwig Lorenz 2764
Hohenegger Heinrich . 2734
Igl Johann . . . 2768
Johann Georg . . 2749
(R)Curda Karl . . 2735
Leimeister Herm. Chr. 2731
Luckau Valentin . . 2752
Memminger Joseph . 2727
Meßerli Friedrich . . 2761
Mätzler Emil Gustav 2733
Mühlberger Karl . . 2758
Müller Alice . . . 2754
Müller Max Alexander 2753
Niluschenski Artur . 2758
Nistl Sebastian . . 2756
Perschke Fritz . . . 2770
Pfahl Joseph . . . 2736
Picht Ernst . . . 2737
Rabsilber Otto . . 2738
Reichl Joseph . . . 2739
Reuß Franz . . . 2740
Reutter Joseph . . 2741
Römer Ludwig . . 2758
Rösch Engelbert . . 2771
Rößner Ludwig . . 2758
Rußmann Anton . 2772
Sager Ferdinand . . 2723
Sager Johann . . 2724
Schildknecht Fritz Leo 2755
Schlederer Magdalena 2744
Schweiger Michael . 2721
Seitz Margareta . . 2742
Sonderegger Albert . 2761
Spindler Herm. Adolf 2745
Stadler Franz . . 2725
Stang Johann . . 2743
Stieber Gustav . . 2758
Tanzer Michael . . 2748
Weiß Leopold . . 2746
Wiesner Michael . . 2747

Dr. Wild'sche Buchdruckerei (Gebr. Parcus) München.

Digitized by Google

№ 45. München, den 15. April 1903

Bayer. Zentral-Polizei-Blatt.

Herausgegeben von der K. Polizei-Direktion München.

Haftbefehle. Die bezeichneten Personen sind an die verfolgenden Behörden — Militärarrestanten an die nächste Militärbehörde (Bezirks-Kommandos ausgeschlossen) — abzuliefern, wenn nicht ausdrücklich andere Bestimmung getroffen ist. Von der Festnahme ist die verfolgende Behörde unverzüglich zu verständigen. Personen, die von einem Orte außerhalb Bayerns nach Bayern zu verbringen sind, sind an die der bayerischen Landesgrenze zunächst gelegene Uebergangsstation zu verbringen.

2773. **Fischer** Ludwig, umherziehender Bäcker, geb. 30.7.85 in Ehekirchen, A.-G. Neuburg a. d. Donau (mittelgroß, schwarz, bartlos; geflickte Kleider), weg. Widerstands gegen die Staatsgewalt u. a. Einl.-Ort: hies. A.-G.-Ges.
Ulm (Württ.) 7/4 1903. K. Amtsgericht.

2774. **Fritz** Karl, zuletzt Stallschweizer auf dem Fulverdingerhof, Gde. Enzweihingen, Württ. A.-G. Vaihingen, geb. 7.12 80 in Stuttgart, weg. Betrugs. Einl.-Ort: hies. A.-G.-Ges. (V 99).
Vaihingen (Württ.) 1/4 1903. K. Amtsanwalt.

2775. **Anderl** Konrad*), led. Metzger von Beiharting, A.-G. Aibling, geb. 14.10.76, weg. Betrugs. Einl.-Ort: nächstes A.-G.-Ges. (I 318);

2776. **Schmid** Joseph, getr. leb. Lackierer von München, geb. dort 22.9 68, weg. Urkundenfälschung u. Betrugs. Einl.-Ort: Ges. an der Gruftstr. hier (XII 286). Beide auf Anord. des K. A.-G. München I.
München I 9/4 1903. K. Staatsanwalt.

*) Zul. 151/11809 (1902).

2777. **Fuchs** Max, led. Bretzenausträger von Frauenau, A.-G. Regen, geb. dort 20.1 82, weg. Widerstands u. a. auf Anord. des K. A.-G. Nürnberg. Einl.-Ort: nächstes Ger.-Ges. (H 144).
Nürnberg 6/4 1903. K. Staatsanwalt.

Zum Strafvollzuge sind zu verhaften:

2778. **Lutz** Adam Karl, geb. 25.4.78 in Nürnberg,
2779. **Hofmann** Georg, geb. 26.9.78 in Würzburg,
2780. **Albrecht** August, geb. 11.7.79 in Würzburg,
2781. **Birnthaler** Sebastian, geb. 19.8.79 in Würzburg,
2782. **Greß** Michael Andreas, geb. 12.12.79 in Würzburg,
2783 **Hemmerlein** Georg Wilhelm, geb. 15.6 79 in Würzburg,
2784. **Hertel** Johann, geb. 26.11.79 in Würzburg,
2785. **Heuler** Johann Jakob, geb. 26.8.79 in Würzburg,
2786. **Kempf** Ludwig, geb. 16.2.79 in Würzburg,
2787. **Keßler** Ludwig Eugen Adolf, geb. 27.2.79 in Würzburg,
2788. **Krisam** Friedrich Karl, geb. 16.8.79 in Würzburg,
2789. **Lampert** August Josef, geb. 11.10.79 in Würzburg,
2790. **Lang** Georg Adam, geb. 12.4.79 in Würzburg,
2791. **Mauderer** Robert Michael, geb. 11.3.79 in Würzburg,
2792 **Pfeiffer** Georg Reinhold, geb. 18.10.79 in Würzburg,
2793. **Reinhart** Johann, geb. 2.5.79 in Würzburg,
2794. **Reinhart** Philipp, geb. 2.5.79 in Würzburg,
2795 **Stock** Franz Ludwig, geb. 10.12.79 in Würzburg,
2796. **Zürn** Ludwig Joseph Georg, geb. 18.6.79 in Würzburg,
2797. **Freitag** Joh. Georg Michael, geb. 15.9.78 in Altbessingen,
2798. **Fürst** Karl, geb. 28.7.78 in Arnstein,
2799. **Rüth** Karl, geb. 28.11.78 in Aschfeld,
2800 **Mayerhofer** Johann Josef, geb. 20.6.78 in Büchold,
2801 **Oehrlein** Johann, geb. 12.6.78 in Büchold,
2802. **Sauer** Franz Bartholomäus, geb. 5.10.78 in Büchold,
2803. **Beifuß** Georg Anton, geb. 25.5.78 in Duttenbrunn,
2804. **Drall** Augustin, geb. 8.10.78 in Duttenbrunn,
2805 **Schraut** Philipp, geb. 11.9 78 in Eussenheim,
2806 **Roß** Georg Lorenz, geb. 6.8 78 in Gänheim,
2807. **Buchberger** Joseph, geb. 24 3.78 in Heugrumbach,
2808 **Meiler** Michael, geb. 26.6.78 in Heugrumbach,
2809. **Suchel** Rudolf, geb. 16.2.78 in Heugrumbach,
2810. **Blum** Maternus, geb. 28 6 78 in Himmelstadt,
2811. **Rug** Thomas Ludwig, geb. 13.1 78 in Retzstadt,
2812. **Pfeuffer** Michael Adam, geb. 3.11.78 in Reuchelheim,
2813. **Burkard** Ferdinand Adrian, geb. 13.1.78 in Stetten,
2814 **Schneider** Nikolaus Martin Joseph, geb. 27.3.78 in Stetten,
2815. **Pröstler** Franz Vitus, geb. 20.10 78 in Thüngen,
2816 **Schüler** Georg Otto, geb. 5.1 78 in Thüngen,
2817 **Borst** Johann Nikolaus, geb. 20.5.78 in Wiesenfeld,
2818. **Werthmann** Sebastian, geb. 5.3.78 in Wiesenfeld,
2819. **Zorn** Franz Gustav, geb. 29.7.78 in Wiesenfeld,
2820. **Zorn** Sebastian, geb. 12.4.78 in Wiesenfeld,

Digitized by Google

2821. **Keller** Georg Wendelin, geb. 20.10.78 in Zellingen,
2822. **Müller** Johann, geb. 9.3.78 in Zellingen,
2823. **Witter** Wilhelm Louis, geb. 21.4.79 in Bonnland,
2824. **Geißler** Friedrich, geb. 21.10.79 in Duttenbrunn,
2825. **Reder** Andreas, geb. 19.11.79 in Gänheim,
2826. **Wendel** Johann Burkard, geb. 14.10.79 in Gänheim,
2827. **Kaufmann** Michael, geb. 21.3.79 in Gramschatz,
2828. **Feser** Johann Martin, geb. 12.4.79 in Karlburg,
2829. **Ziegler** Michael Leo, geb. 8.10.79 in Laudenbach,
2830. **Mennig** Heinrich, geb. 15.7.79 in Münster,
2831. **Lamprecht** Gregor, geb. 16.11.79 in Obersfeld,
2832. **Schüpfer** Raimund, geb. 24.3.79 in Retzbach,
2833. **Lauer** Michael Julius, geb. 16.2.79 in Retzstadt,
2834. **Leppich** Wilhelm Michael, geb. 9.5.79 in Reuchelheim,
2835. **Weigand** Sebastian Ludwig, geb. 4.4.79 in Reuchelheim,
2836. **Schmitt** Joseph Friedrich, geb. 18.7.79 in Rütschenhausen,
2837. **Full** Georg Lukas, geb. 18.10.79 in Schwemmelsbach,
2838. **Full** Daniel, geb. 17.10.79 in Schwemmelsbach,
2839. **Peter** Joseph Wilhelm, geb. 16.5.79 in Schwemmelsbach,
2840. **Weißenberger** Johann Georg, geb. 28.5.79 in Schwemmelsbach,
2841. **Riedmann** Peter Josef, geb. 12.6.79 in Stetten,
2842. **Heidenfelder** Ludwig, geb. 15.5.79 in Wiesenfeld,
2843. **Siebel** Georg, geb. 17.9.79 in Wiesenfeld,
2844. **Zorn** Karl, geb. 24.11.79 in Wiesenfeld,
2845. **Günther** Johann Georg, geb. 10.10.79 in Zellingen,
2846. **Göbel** Johann Ambros, geb. 23.3.80 in Altbessingen,
2847. **Fillippino** Franz Theobald, geb. 20.5.80 in Arnstein,
2848. **Krapf** Johann August, geb. 13.9.80 in Binsfeld,
2849. **Droll** Franz Hermann, geb. 28.4.80 in Duttenbrunn,
2850. **Ebert** Franz Kaspar, geb. 10.1.80 in Duttenbrunn,
2851. **Wendel** Johann Wolfgang, geb 30.10.80 in Gänheim,
2852. **Klaus** Franz Nikolaus, geb. 21.8.80 in Gramschatz,
2853. **Schneider** Johann Michael Sebastian, geb. 27.3.80 in Halsheim,
2854. **Trentlein** Franz Josef, geb. 29.8.80 in Karlstadt,
2855. **Liebler** Theodor, geb. 30.6.80 in Münster,
2856. **Jäger** Adam Pius, geb. 25.1.80 in Retzstadt,
2857. **Rug** Georg Ernst, geb. 12.1.80 in Retzstadt,
2858. **Gersitz** Martin, geb. 30.6.80 in Stetten,
2859. **Riedmann** Dominikus Ferdinand, geb. 3.8.80 in Stetten,
2860. **Hofmann** Friedrich Wilhelm, geb. 20.1.80 in Thüngen,
2861. **Keller** Johann Michael, geb. 17.6.80 in Wiesenfeld,
2862. **Rack** Michael, geb. 22.3.80 in Wiesenfeld,
2863. **Stamm** Frz. Adolf, geb. 2.7.80 in Wiesenfeld,
2864. **Urlaub** Leo Valentin, geb. 12.10.80 in Wiesenfeld,
2865. **Werthmann** Frz., geb. 16.1.80 in Wiesenfeld,
2866. **Zorn** Joh. Ignaz, geb. 4.3.80 in Wiesenfeld,
2867. **Preißing** Martin, geb. 6.8.80 in Zellingen,
2868 **Bauer** Franz, geb. 23.11.81 in Büchold,
2869. **Völker** Wilhelm, geb. 14.3.81 in Eussenheim,
2870. **Göbel** Georg Gottfried, geb. 12.1.81 in Gänheim,
2871. **Kohlmann** Adam Sebastian, geb. 11.6.81 in Karlburg,
2872. **Weber** Johann Julian, geb. 29.4.81 in Müdesheim,
2873. **Konrad** Georg Anton, geb. 20.1.81 in Opferbaum,
2874. **Lauer** Karl Kornelius, geb. 5.10.81 in Retzstadt,
2875. **Stiel** Vincenz Johann, geb. 23.5.81 in Retzstadt,
2876 **Reich** Johann Sebastian, geb. 18.5.81 in Reuchelheim,
2877. **Schmitt** Andreas, geb. 19.9.81 in Rütschenhausen,
2878. **Peter** Nikolaus Stephan, geb. 2.9.81 in Schwemelsbach,
2879. **Mützel** Karl Jos., geb. 31.1.81 in Wülfershausen,
2880. **Scholl** Georg Martin, geb. 24.10.81 in Wülfershausen,
2881. **Weber** Otto, geb. 14.3.81 in Wülfershausen,
2882. **Müller** Georg Joseph, geb. 19.3.81 in Zellingen

(die Geburtsorte der von Ziffer 2797—2882 aufgeführten Personen sind im Bezirksamt Karlstadt gelegen),

2883. **Meinzinger** Heinr., geb. 9.7.79 in München,
2884. **Manger** Karl Michael, geb. 4.11.79 in Binsbach, Bez.-A. Karlstadt,
2885. **Pfannes** Georg, geb. 19.2.79 in Großlangheim,
2886. **Riedel** Georg Paulus, geb. 28.9.79 in Kleinlangheim,
2887. **Popp** Johann Nikolaus, geb. 16.7.79 in Mainstockheim,
2888. **Schilling** Johann, geb. 18.3.79 in Mainstockheim,
2889. **Bär** Johann, geb. 4.6.79 in Marktbreit,
2890. **Pfeuffer** Georg Bernhard, geb. 6.2.79 in Sickershausen,
2891. **Volz** Karl, geb. 28.8.79 in Wiesenbronn

(die Geburtsorte der von Ziffer 2885—2891 aufgeführten Personen sind im Bezirksamt Kitzingen gelegen),

2892. **Röder** Karl, geb. 15.2.79 in Miltenberg,
2893. **Düll** Martin, geb. 21.3.79 in Gnodstadt, B.-A. Ochsenfurt,

Digitized by Google

2894 **Krämer** Johann Georg, geb. 28.2.79 in Herchsheim, B.-A. Ochsenfurt,

2895. **Karl** Andreas, geb. 17.3.79 in Riedenheim, B.-A. Ochsenfurt,

2896. **Eck** Adam Aloys, geb. 21.7.79 in Sulzdorf, B.-A. Ochsenfurt,

2897. **Kirschbaum** Jakob, geb. 19.2.79 in Ebersbrunn, B.-A. Gerolzhofen,

2898. **Geißler** Nikolaus, geb. 9.9.79 in Wiesentheid, B.-A. Gerolzhofen,

2899. **Ranft** Johann August, geb. 24.10.79 in Mittelsteinach, B.-A. Bamberg II,

2900. **Herbert** Johann Matthias, geb. 24.2.79 in Erlabrunn,

2901. **Lorenz** Johann Michael, geb. 27.7.79 in Güntersleben,

2902. **Maurer** Emil Sebastian, geb. 26.4 79 in Heidingsfeld,

2903. **Schneider** Jos., geb. 25.11.79 in Heidingsfeld,

2904. **Gehring** Joseph Theodor, geb. 12.8 79 in Margetshöchheim,

2905 **Troll** Franz, geb. 22 11.79 in Mühlhausen,

2906. **Englerth** Franz Xaver, geb. 18.11.79 in Randersacker,

2907. **Roob** Sebastian, geb. 22.4.79 in Randersacker,

2908. **Schmitt** Erhard Adam, geb. 18.7.79 in Thüngersheim,

2909. **Vornberger** Michael, geb. 29.9.79 in Thüngersheim,

2910. **Pröstler** Friedrich Philipp, geb. 13 12.79 in Unterdürrbach,

2911. **Fischer** Christian Felix, geb. 13.12.79 in Unterleinach,

2912. **Oehrlein** Ludwig, geb 4 10.79 in Veitshöchheim,

2913. **Weckesser** Michael, geb. 2.6 79 in Veitshöchheim,

2914. **Rummel** Karl Michael, geb. 29.1.79 in Zell a|M.

(die Geburtsorte der von Ziffer 2900—2914 aufgeführten Personen sind im Bezirksamt Würzburg gelegen),

2915. **Knüttel** Dionys, geb 10.4.79 in Schondra,

2916 **Dunkel** Eugen, geb 16.11.79 in Römershag,

2917. **Fuß** Karl, geb. 17.3.79 in Wildflecken.

2918. **Gärtner** Wendelin, geb. 16.10.79 in Schildeck,

2919. **Kohl** Adam Gottlieb, geb. 18.2.79 in Platz,

2920. **Müller** Johann Heinrich, geb. 6.2.79 in Zeitlofs,

2921. **Schneider** Theodor, geb. 3.10.79 in Unterriedenberg

(die Geburtsorte der von Ziffer 2915—2921 aufgeführten Personen sind im Bezirksamt Brückenau gelegen),

2922. **Reinhart** Johann Baptist, geb 2.3.79 in Hofstetten, B.-A. Lohr,

2923. **Walch** Jakob Franz, geb. 13.11.79 in Wernfeld, B.-A. Lohr,

2924. **Seemann** Johann Michael, geb. 26.7.78 in Wülfershausen, B.-A. Karlstadt,

2925. **Hereth** Adam, geb. 4.3.79 in Wülfershausen, B.-A. Karlstadt,

2926. **Kleinschnitz** Ferdinand, geb. 17.3.80 in Retzbach, B.-A. Karlstadt,

2927. **Schlembach** Thomas, geb. 17.4.79 in Mühlhausen, B.-A. Karlstadt,

2928. **Lorenz** Georg, geb. 20.6.79 in Güntersleben, B.-A. Würzburg.

Urt. v 29.11.1902: weg. Verletzung der Wehrpflicht je 30 Tage Gef. event je 180 ℳ Geldstrafe. Einl.-Ort: nächstes Ld.- oder A.-G.-Gef. (396).

W ü r z b u r g 31|3 1903. K. Staatsanwalt.

2929. **Bihler** Joseph Anton, led. Kaufmann, geb. 17.3.79 in Bruggen,

2930. **Vögle** Johann, geb. 27.7.79 in Fellheim, A.-G. Memmingen, zul. dort,

2931. **Braun** Eugen, geb. 2.11.79 in Vöhringen, zul. dort,

2932. **Fellheimer** Adolf, led. Kaufmann, geb. 18.2 79 in Ichenhausen, A.-G. Günzburg, zul. dort,

2933. **Geist** Georg, led. Commis, geb. 14.6.76 in Gollingkreut, Gde. Sandizell, A.-G. Schrobenhausen, zul in Illertissen,

2934. **Jäger** Friedrich Wilhelm, geb. 8.2.80 in Mosbach, zul. in Neu-Ulm,

2935. **Schneider** Franz, geb. 2.2.79 in Neu-Ulm, zul. dort.

Urt. v. 9.3.1903: weg. Verg. w. d. öff. Ord. durch Verl. der Wehrpflicht je 1 Mt. Gef. Einl.-Ort: nächstes Ldg.-Gef. (U.-B. 42—48).

M e m m i n g e n 31|3 1903. K. Staatsanwalt.

2936. **Amerell** Max, led. Dienstknecht von Anzing, geb. dort 14.10.65; Urt. v. 14.4.90: weg. strafbaren Eigennutzes 6 Mte. Gef. (306|90);

2937. **Duscher** Jakob, led. Taglöhner von Penting, A.-G. Neunburg v|W., geb. 21.11.63 in Schaltdorf; Urt v 21.8.89: weg. gef. Körperverl. 1 Jahr Gef. (625|89);

2938. **Hirtreiter** Ludwig, verh. Metzgermeister von München, geb. 30.9.75 in Hornstorf, A.-G. Straubing; Urt. v 21.2 1902: weg. Anstiftung zum Diebstahl u. a. 8 Mte. Gef. (A 165). Einl.-Ort f. sämtliche: Gef.-Anstalt A m b e r g.

M ü n c h e n I 8|4 1903. K. Staatsanwalt.

2939. **Bender** Ludwig, Kaufmann, geb. 17.4.74 in Iggelheim, A.-G. Ludwigshafen, Pfalz; Urt. des Gr Landger Mannheim vom 16.3.1898: weg Verletzung der Wehrpflicht 32 Tage Gef., abwendbar durch Bezahlung der in erster Reihe erkannten Geldstrafe von 160 ℳ Um Strafvollzug wird gebeten.

M a n n h e i m (Baden) 4|4 1903.

Gr. Staatsanwalt.

2940. **Haubold** Max, led. Schlosser von Mittweida, Sachsen, geb. dort 28.9.83; Urt. v. 5.3.1903: weg. Untreue 14 Tage Gef. Einl.-Ort: nächstes Ldg.- oder ldg. Aushilfs-Gef. (201);

2941. **Eponsel** Heinrich, led. Kutscher von Muggendorf, A.-G. Ebermannstadt, geb. dort 2.1.76; Urt. v. 11 3.1903: weg. Unterschlagung 5 Mte. u. 1 Woche Gef. Einl.-Ort: hies. Zellengef. (217).

N ü r n b e r g 6|4 1903. K. Staatsanwalt.

2942. **Keitler** Georg, verh. Holzhändler von Witzmannsberg, B.-A. Staffelstein, geb. dort 6.12.43; Urt. v. 22 2.1888: weg. Diebstahls 10 Mte. Gef. Einl.-Ort: Gef.-Anst. Amberg (165|88).

M ü n c h e n I 4|4 1903. K. Staatsanwalt.

2943. **Bauer** Michael, verh. Korbflechter von Untermaxfeld, A.-G. Neuburg a/D., geb. 12.9.50 in Karlshuld, A.-G. Neuburg a/D.; Urt. v. 28.2.1903: weg. unbefugter Jagdausübung 3 Mte. Gef. Einl.-Ort: nächstes Ldg.- oder ldg. Aushilfs-Gef. (111).

Traunstein 8/4 1903. K. Staatsanwalt.

2944. **Strohmeyer** Lorenz, led. Schlosser von Lechhausen, A.-G. Friedberg, geb. 5.2.73 in München; Urt. v. 16.3.1903: weg. Zuhälterei 3 Mte. Gef. Einl.-Ort: nächstes Ldg.- oder Strafvollstr.-Gef. (B 267).

München I 10/4 1903. K. Staatsanwalt.

2945. **Anger** Emil, verh. Schreiner, Inf. d. Res., von München, geb. 20.12.75; Urt. vom 15.1.03: weg. erschwerten Ungehorsams 21 Tage strengen Arrest. Einl.-Ort.: Militärarrestanstalt Kasernstraße bezw. nächste Militärarrestanstalt.

München 9/4 1903.

Gericht d. Bez.-Kommandos I.

Widerrufe.

1889: 11416.
1890: 6606
1899: 3572.
1900: 1754. 1952. 11954.
1901: 5780. 9490. 11106 12724.
1902: 4187. 5267. 9222. 10514. 10970. 11193. 11898. 12010. 12123. 12536 12754. 12879.
1903: 563. 678. 733. 974. 1087. 1242. 1255. 1650. 1662. 1721. 1834. 1905. 1989. 2007. 2041. 2136 2196. 2292. 2294. 2295. 2440. 2442. 2492. 2516. 2748.

Alphabetische Rekapitulation der Namen.

Albrecht August . . 2780
Amerell Max . . . 2936
Anderl Konrad . . 2775
Anger Emil . . . 2945
Bauer Franz . . . 2868
Bauer Michael . . 2943
Bögle Johann . . . 2930
Beifuß Georg Anton 2803
Bender Ludwig . . 2939
Bär Johann . . . 2889
Bihler Joseph Anton 2929
Birnthaler Sebastian 2781
Blum Maternus . . 2810
Borst Joh. Nikolaus 2817
Braun Eugen . . . 2931
Buchberger Joseph . 2807
Burkard Ferd. Adrian 2813
Düll Martin . . . 2893
Droll Augustin . . 2804
Droll Franz Hermann 2849
Dunkel Eugen . . . 2916
Duscher Jakob . . . 2937
Ebert Franz Kaspar 2850
Eck Adam Aloys . 2896
Englerth Franz Xaver 2906
Oehrlein Johann . . 2801
„ Ludwig . . 2912
Fellheimer Adolf . . 2932
Feser Joh. Martin . 2828
Fillippino Frz. Theobald 2847
Fürst Karl 2798
Fischer Christian Felix 2911
„ Ludwig . . 2773
Freitag Joh. Gg. Mich. 2797
Frix Karl 2774
Full Daniel . . . 2838
„ Georg Lukas . 2837
Fuß Karl 2917
Fuchs Max. . . . 2777
Göbel Georg Gottfr. 2870
„ Joh. Ambros . 2846
Geißler Friedrich . . 2824
„ Nikolaus . . 2898
Geist Georg . . . 2933
Gehring Jos. Theodor 2904
Gerstz Martin. . . 2858
Gärtner Wendelin . 2918
Günther Johann Gg. 2845
Greß Michael Andreas 2782
Haubold Max . . . 2940
Heidenfelder Ludwig . 2842
Heuler Johann Jakob 2785
Hemmerlein Georg Wilhelm 2783
Herbert Joh. Matthias 2900
Hereth Adam . . . 2925
Hertel Johann . . 2784
Hirtreiter Ludwig . . 2938
Hofmann Friedr. Wilh. 2860
„ Georg . . 2779
Jäger Adam Pius . 2856
„ Friedrich Wilh. 2934
Karl Andreas . . . 2895
Kaufmann Michael . 2827
Keller Georg Wendelin 2821
„ Johann Michael 2861
Kempf Ludwig . . . 2786
Keßler Ludwig Eugen Adolf 2787
Kestler Georg . . . 2942
Kirschbaum Jakob . 2897
Klaus Franz Nikolaus 2852
Kleinschnitz Ferdinand 2926
Knüttel Dionys . . 2915
Koob Sebastian . . 2907
Kohl Adam Gottlieb . 2919
Kohlmann Adam Sebastian . . . 2871
Konrad Georg Anton 2873
Krapf Johann August 2848
Krämer Johann Gg. 2894
Krisam Friedrich Karl 2788
Lampert August Jos. 2789
Lamprecht Gregor . 2831
Lang Georg Adam . 2790
Lauer Karl Cornelius 2874
„ Michael Julius 2833
Leppich Wilh. Michael 2834
Liebler Theodor . . 2855
Lorenz Georg . . . 2928
Lorenz Joh. Michael . 2901
Lutz Adam Karl . . 2778
Manger Karl Michael 2884
Mauderer Robert Mich. 2791
Maurer Emil Sebast. 2902
Mayerhofer Joh. Jos. 2800
Mieler Michael . . 2808
Meinzinger Heinrich 2883
Mennig Heinrich . . 2830
Müller Georg Joseph 2882
„ Johann . . 2822
„ Johann Heinr. 2920
Mützel Karl Joseph . 2879
Peter Joseph Wilh . 2839
„ Nikol. Stephan 2878
Pfannes Georg . . 2885
Pfeuffer Georg Bernh. 2890
Pfeiffer Georg Reinhold 2792
Pfeuffer Michael Adam 2812
Popp Joh. Nikolaus 2857
Preißing Martin . . 2867
Prößler Franz Vitus 2815
„ Friedr. Phil. 2910
Rack Michael . . . 2862
Ranft Johann August 2899
Reder Andreas . . 2825
Röder Karl. . . . 2892
Reich Joh. Sebastian 2876
Reinhart Philipp . . 2794
„ Johann . . 2793
„ Joh. Baptist 2922
Riedel Georg Paulus 2886
Riedmann Dominikus Ferdinand . . . 2859
Riedmann Peter Jos. 2841
Rüth Karl 2799
Roß Georg Lorenz . 2806
Rug Georg Ernst . 2857
„ Thomas Ludwig 2811
Rummel Karl Michael 2914
Sauer Franz Barthol. 2802
Schüler Georg Otto . 2816
Schilling Johann . . 2888
Schüpfer Raimund . 2832
Schlembach Thomas . 2927
Schmitt Andreas . . 2877
„ Erhard Adam 2908
„ Jos. Friedrich 2836
Schmid Joseph . . 2776
Schneider Franz . . 2935
Schneider Joh. Mich. Sebastian . . . 2853
Schneider Joseph . . 2903
Schneider Nik. Martin Joseph 2814
Schneider Theodor . 2921
Scholl Georg Martin 2880
Schraut Philipp . . 2805
Seemann Joh. Mich. 2924
Siebel Georg . . . 2843
Sponsel Heinrich . 2941
Stamm Franz Adolf 2858
Stiel Vincenz Johann 2875
Stock Franz Ludwig . 2795
Strohmeyer Lorenz . 2944
Suchel Rudolf. . . 2809
Treutlein Frz Joseph 2854
Troll Franz . . . 2905
Urlaub Leo Valentin 2864
Völker Wilhelm . . 2862
Volz Karl 2891
Vornberger Michael 2909
Walch Jakob Franz 2923
Weber Johann Julian 2872
„ Otto . . . 2881
Weigand Seb. Ludwig 2835
Weißenberger Johann Georg 2840
Weckesser Michael . . 2913
Wendel Joh Burkard 2826
„ Joh. Wolfg. 2851
Werthmann Franz 2865
„ Sebastian 2818
Witter Wilhelm Louis 2823
Ziegler Michael Leo . 2829
Zürn Ludw. Jos Gg. 2796
Zorn Franz Gustav . 2819
„ Johann Ignaz. 2866
„ Karl 2844
„ Sebastian . . 2820

Dr. Wild'sche Buchdruckerei (Gebr. Parcus) München.

Digitized by

№ 46. München, den 16. April 1903.

Bayer. Zentral-Polizei-Blatt.

Herausgegeben von der K. Polizei-Direktion München.

2946. **Zirk** Johann Kaspar (neben abgebildet), led. Fabrikarbeiter, Schreiner, Müller u. Geschäftsreisender von Oberstreu, A.-G. Mellrichstadt, geb. dort 26.5.53, weg. Raubes. Im übrigen wird auf die Ausschreibung im B. Z.-P.-Bl. 1903 Nr. 42 Ziff. 2618 Bezug genommen (C 237).

Kempten 8/4 1903. K. Staatsanwalt.

Haftbefehle. Die bezeichneten Personen sind an die verfolgenden Behörden — Militärarrestanten an die nächste Militärbehörde (Bezirks-Kommandos ausgeschlossen) — abzuliefern, wenn nicht ausdrücklich andere Bestimmung getroffen ist. Von der Festnahme ist die verfolgende Behörde unverzüglich zu verständigen. Personen, die von einem Orte außerhalb Bayerns nach Bayern zu verbringen sind, sind an die der bayerischen Landesgrenze zunächst gelegene Uebergangsstation zu verbringen.

2947. **Haimayer** Albert, led. Dienstknecht, geb. 7.4.69 in Altheim, Württ. A.-G. Riedlingen, weg. Notzucht verfolgt (siehe B. Z.-P.-Bl. 1903 Nr. 36 Ziff. 2248 u. Nr. 41 Ziff 2529) hat sich an mehreren Plätzen als Emil **Bauert**, Knecht von Stuttgart, ausgegeben u. besitzt vielleicht Papiere auf diesen Namen.

Saulgau (Württ.) 6/4 1903. K. Amtsgericht.

2948. **Bugge** Ernst Richard, verh Kaufmann, geb. 3 1.70 in Altlandsberg, Kr. Niederbarnim, Rgb. Potsdam, weg. Zuhälterei auf Anord. des K. A.-G. München I (III 237).

2949. **Färber** Barbara, Zugeherin von Neuroth, Gde. Saulburg, A.-G. Mitterfels, B.-A. Bogen, geb. dort 4 12.75, weg falscher Anschuldigung auf Anord. des K Ldg. München I (VI 7). Einl.-Ort f. beide: hies. Ges. am Anger.

München I 7/4 1903 K. Staatsanwalt

2950. **Balogh** (zu deutsch: **Link**) József (Joseph), led. Kaufmann von Budapest, geb. 3.8.83 in Nadasd-Ladány, Komitat Fejér (Stuhlweißenburg), weg. Betrugs auf Anord. des K. A.-G. Nürnberg. Einl.-Ort: Unt.-Ges. a. d. Bärenschanzstr. hier (D 696).

Nürnberg 9/4 1903. Amtsanwalt (Stadt).

2951. **Fichtner** Joseph, led. Korbflechter von Degerndorf, A.-G. Wolfratshausen, geb. 21.6.79 in Wall, A.-G. Miesbach, weg. Körperverl. auf Anord. des K. A.-G. Wolfratshausen. Einl.-Ort: nächstes A.-G.-Ges. (F 115).

München II 7/4 1903. K. Staatsanwalt.

2952. **Harant** Wenzel (Václav), led. Dienstknecht von Philippshütte, Gde. Innergefild, Bez.-Ger. Bergreichenstein (Hory Kašperské), Bez.-H. Schüttenhofen (Sušice), geb. 1.5.77 in St. Oswald, A.-G. Grafenau, weg. Diebstahls auf Anord. des K. A.-G. Grafenau. Einl.-Ort: hies. Ldg.-Ges. (C 237).

Deggendorf 30/3 1903. K. Staatsanwalt.

2953. **Herrmann** Julius*), Handelsmann von Freudenthal, Württ. (26 J., 1,70—1,75 m, längliches Gesicht, gesunde Gesichtsfarbe, schwarze Haare, schwarzer Schnurrbart; dunkelkarrierter Joppenanzug, schwarzer Stock mit Silbergriff), weg. Betrugs. Drahtnachricht, vorläufig ohne Zulieferung (9301 D 489).

Heidelberg (Baden) 7/4 1903.

Gr. Staatsanwalt.

*) Siehe 29/1811 u. 1836 (1903).

Digitized by Google

2954. **Höcherl** Wolfgang*), led. Knecht von Bärndorf, A.-G. Kötzting, geb. 12.4.76 in Reckendorf, Gde. Bärndorf, weg. Betrugs auf Anord. des K. A.-G. Aibling (215).
Bad Aibling 8/4 1903. Amtsanwalt.

*) Zul. 33/2047 (1903).

2955. **Holzmann** Friedrich, led. Dienstknecht, geb. 9.11.82 in Dünsbach, A.-G. Langenburg, O.-A. Gerabronn, Württ. (1,65—1,70 m, schlank, bartlos, hellblonde Haare; weicher dunkler Filzhut, hellblaue Krawatte, dunkler Anzug), weg. Betrugs. Einl.-Ort: hies. A.-G.-Gef.
Langenburg (Württ.) 6/4 1903.
K. Amtsgericht.

2956. **Holzmann** Robert Georg, Müller von Mittweida, A.-H. Rochlitz, Kr.-H. Leipzig, geb. 23.5.72, weg. Notzuchtsversuchs auf Anord. des K. A.-G. Cadolzburg. Einl.-Ort: nächstes Gef. Drahtnachricht (D 265).
Fürth 7/4 1903. K. Staatsanwalt.

2957. **Hruschka** (Hruška, zu deutsch „Birn") Johann, verh. Säger von Seckerberg, Gde. Stubenbach, Ger.-Bez. Hartmanitz, Bez.-H. Schüttenhofen (Sušice), geb. dort 14.12.76, weg. Diebstahls auf Anord. des K. A.-G. Grafenau. Einl.-Ort: hies. Ldg.-Gef. (C 306).
Deggendorf 9/4 1903. K. Staatsanwalt.

2958. **Jaros** Raimund*), led. Geschäftsreisender von Rohrbach (Hrušovany), Ger.-Bez. Seelowitz (Zidlochovice), Bez.-H. Auspitz (Hustopeč), Mähren, geb. 27.4.61 in Wien (gut mittelgroß, untersetzt, breites Gesicht, melierte Haare), weg. Beleidigung u. a. auf Anord. des K. A.-G. Augsburg. Einl.-Ort: hies. Unt.-Gef. (B 40).
Augsburg 6/4 1903 Amtsanwalt (Land).

*) Siehe 21/1408 u. 23/1480 (1903).

2959. **Keller** Albrecht, led. Schuhmacher von Nürnberg, geb. dort 27.12.62, weg. Beleidigung u. a. auf Anord. des K. A.-G. Nürnberg. Einl.-Ort: hies. Unt.-Gef. (B 950).
Nürnberg 7/4 1903. Amtsanwalt (Stadt).

2960. **Kreye** Leonhard, led. Fabrikarbeiter von Eltville, Kr. Rheingau, Rgb. Wiesbaden, geb. dort 30.6.75, weg. Betrugs u. a. auf Anord. des K. A.-G. Aschaffenburg. Einl.-Ort: nächstes Ger.-Gef. (II 630).
Aschaffenburg 7/4 1903. K. Staatsanwalt.

2961. **Krämer**, auch **Strobel**, Sophie, led. Dienstmagd, geb. 3.12.84 in Tübingen, Württ., zuletzt in Wangen i. Allgäu, Württ. (18 J., 1,60 m, schlank, rundliches Gesicht, gesunde Gesichtsfarbe, dunkelblonde Haare, niedere Stirn, blaue Augen, stumpfe Nase, auf der linken Wange unterhalb des Auges eine Narbe; blau karrierte Bluse, schwarzer Schurz, schwarzer Rock, blauer Unterrock, schwarze Strümpfe, Halbschuhe), weg. Diebstahls. Einl.-Ort: hies. A.-G.-Gef. (440).
Ulm (Württ.) 8/4 1903. K. Amtsgericht

2962. **Kempe** Ludwig*), led. Schlosser von Altendorf, Kr. Essen, Rgb. Düsseldorf, geb. dort 30.1.78, weg. Körperverl. auf Anord. des K. A.-G. München I (E 1835).
München I 8/4 1903. Amtsanwalt.

*) Zul. Beil. V/1903 (Landesverwiesene).

2963. **Leutheuser** Bernhard, led. Schreiner von Sonneberg, Sachsen-Meiningen, geb. dort 30.5.65, weg. Diebstahls auf Anord. des K. A.-G. Ebern (D 179);

2964. **Ultsch** Margarete, led. Dienstmagd von Oberlangenstadt, A.-G. Kronach, geb. dort 28.6.85 (mittelgroß, schlank; rundes Hütchen, braunes Jacket; treibt gewerbsm. Unzucht), weg. schw. Diebstahls auf Anord. des K. A.-G. Bamberg I (D 209). Einl.-Ort f. beide: hies. Ldg.-Gef.
Bamberg 7/4 1903. K. Staatsanwalt.

2965. **Litz** Georg, led. Tüncher u. Brotausträger von Boxdorf, A.-G. Fürth, geb. dort 15.4.83, weg. Diebstahls u. a. auf Anord. des K. A.-G. Nürnberg. Einl.-Ort: nächstes Ger.-Gef. (B 255).
Nürnberg 6/4 1903. K. Staatsanwalt.

2966. **Lehmann** Karl, vielleicht auch Friedrich, Musiker von Plieningen oder Schwanheim, zuletzt in der Umgebung von Landsberg a. Lech (ungef. 29 J., 1,70 m, kräftig, in der Mitte gescheitelte u. über die Stirn gekämmte schwarze Haare, große gebogene Nase, schielt auf beiden Augen, schwarzes Schnurrbärtchen, Backenbart, am linken Unterarm vom Handgelenk bis zum Ellenbogen eine fast um den ganzen Arm sich herumziehende Tätowierung, eine Seiltänzerin oder Kugel-Läuferin darstellend; an der linken Hand zwei Finger verwundet u. vermutlich noch verbunden; rotgestreiftes Hemd, alte graue Hose mit rotem Gürtel um die Hüfte), weg. Widerstands u. a. Lehmann ist aus dem Amtsger.-Gef. Landsberg a. Lech ausgebrochen u. zur Agnoszierung ebendahin einzuliefern. (Anm. d. Red.: Nach dem Münchener Zigeunerkataster scheint der Gesuchte identisch zu sein mit dem angebl. **Lehmann** Karl*), Musiker u. Seiltänzer, angebl. von Schwanheim, A.-G. Annweiler, B.-A. Bergzabern, angebl. geb. 14.6.77 in Plieningen, A.-G. Stuttgart, verheiratet mit der am 8.4.77 in Schwanheim geborenen Pauline Lehmann, geb. Delies, Sohn der Zigeuner Heinrich u. Elisabeth Lehmann. Die Familie Lehmann ist bisher mit den Zigeunerfamilien Rosenberger, Weiß, Steinberger u. Reinhardt umhergezogen).
Augsburg 10/4 1903. K. Unt.-Richter A.

*) Zul. 20/1497 (1902).

2967. **Meidinger**, geb. Emberger, Katharina, Taglöhnersfrau von Chamerau, A.-G. Kötzting, geb. 28.4.70 in Ramsried, Gde. Liebenstein, A.-G. Kötzting, zuletzt in Zeitlhof, A.-G. Viechtach (ungef. 1,50 bis 1,55 m, blond, blaß, kleine stumpfe Nase), weg. 4 Verbrechen der schweren Körperverletzung nach § 229 St.-G.-B. Einl.-Ort: hies. Ldg.-Gef. (12).
Deggendorf 7/4 1903. K. Unt.-Richter.

2968. **Nowing** Michael, Inf. II. Kl. der 1. Komp. 2. Inf.-Rgts., geb. 11.9.78 in Overpfaffenhofen, A.-G. Starnberg, im B. Z.-V.-Bl. 1902 Nr. 119 Ziff. 9389 weg. Fahnenflucht u. a. zur Verhaftung ausgeschrieben, treibt sich vermutlich unter dem Namen „Michael **Bucher** von Inning" umher (443).
München 6/4 1903. Gericht der 1. Division.

2969. **Meier** Johann Baptist, led. Schneider von Konnersreuth, A.-G. Waldsassen, B.-A. Tirschenreuth, geb. dort 4.7.54, weg. Diebstahls auf Anord. des K. A.-G. Beilngries (116).
Beilngries 6/4 1903. Amtsanwalt

Digitized by Google

2970. **Mayer** David, verh. Kaufmann von München, geb. 10.6.64 in Steinach a. d. Saale, A.-G. Münnerstadt, B.-A. Kissingen (ungef. 1,68 m, untersetzt, volles Gesicht, schwarze, graumelierte Haare, schwarzer Schnurrbart, blinzelt beim Sprechen mit einem Auge), weg. Verbr. der Privaturkundenfälschung auf Anord. des K. A.-G. München I. Einl.-Ort: Ges. am Anger hier (VII 241).

München I 8/4 1903. K. Staatsanwalt.

2971. **Spraudel,** gen. **Schüßler,** Martin, led. Käse-Salzer, geb 3.9.85 in Langenau, Württ A.-G. Ulm, weg. Betrugs auf Anord. des K. Württ. A.-G. Kirchheim u. Teck.

Nürtingen (Württ.) 7/4 1903.
K. Amtsanwalt f. Kirchheim.

2972. **Warnecke** Karl, Versicherungsbeamter, geb. 26.7.76 in Celle, preuß. Prov. Hannover, zuletzt in Sonneberg in Thüringen, Herzogt. Sachs.-Meiningen (26 J., 1,67—1,69 m, schlank, bräunlich-schwarze, wellige Haare, bartlos, mangelhafte Zähne, hinter den Ohren Narben; trägt Kneifer; vermutl. weicher, schwarzer Hut, schwarzer Lodenmantel mit Samtkragen u. großer Pelerine, vielleicht auch Sommerüberzieher, Raglan-Fasson, aus dunkelmeliertem Stoff, Jackett-Anzug), weg. Urkundenfälschung u. a. Einl.-Ort: nächstes A.-G.-Ges. Drahtnachricht (600).

Coburg (Hrzgt. Sachs.-Cob.-Gotha) 9/4 1903.
Staatsanwalt.

Ausforschungen.

2973. **(Nord.) Erdmannsdörfer** Joh., Zimmermann von Nürnberg, geb. 22.11.82 in Lichtenhof (Gibitzenhof), Stadtbezirk Nürnberg (20 J., mittelgroß, breitschulterig, blasses, etwas gedunsenes Gesicht, blonde Haare, Anflug von Schnurrbart; weicher breiter schwarzer Hut, schwarzgrauer Havelock; ist angeblich vor nicht langer Zeit in Buxtehude bei Altona bezw Hamburg im Krankenhause gewesen) ist der am 8. April 1903 in Nürnberg erfolgten Ermordung der 75jährigen Händlerin Anna Barbara Bock (welche mittels eines Beiles erschlagen wurde) verdächtig. Spähe, Festnahme u. Drahtnachricht erbeten (A 69).

Nürnberg 10/4 1903 K. Staatsanwalt.

2974. **Gestohlen** wurde am Freitag den 3.4.1903 abends zwischen 5 u. 8 Uhr in Mergentheim, Württ., aus dem Gasthofe „zum Deutschen Kaiser" ein Reisekoffer aus braunem Segeltuch, Wert 25 ℳ, mit nachbezeichnetem Inhalt: 2 farbige Herrenhemden, 2 Normal-Herrenhemden, 1 Normal-Unterhose, 1 Paar Herren-Schnürstiefel, 1 Paar lederne Hausschuhe, 20 Stehkragen, 6 Paar Manschetten, 1 Kragen-Etui aus Gummi, 6 Paar wollene Strümpfe, 6 weiße Taschentücher, 5 weiße Vorhemden, 1 Wasch-Garnitur aus Leder, bestehend aus Wasch- u. Frisier-Artikeln, 1 Bartbinde, 1 Flasche Bartbinde-Wasser, 1 Kleiderbürste, 1 Kragenschoner, 1 Zigarren-Etui, 3 neue Krawatten, 1 lederne Brieftasche, 2 Paar Glacéhandschuhe von unbekannter Farbe u. 1 Paar Leder-Zugstiefel. Gesamtwert 125 ℳ. Die Wäschestücke sind vermutlich S. M. gezeichnet

Hall (Württ.) 8/4 1903. K. Staatsanwalt.

2975. **Gestohlen** wurden im Februar 1903 im Schlosse der Freifrau von Gebsattel in Hofbegnenberg, A.-G. Bruck (unweit der Staatsstraße München—Bruck—Augsburg u. unweit der Bahnstation Althegnenberg der Linie München—Augsburg): 1 dunkelblauer chinesischer Mantel mit drei Streifen Gold- u. Silberstickerei, Wert 300 ℳ, 1 Pelzmantel mit chinesischem Fuchspelz, innen mit Hamster gefüttert, Wert 200 ℳ, 1 neues schwarzes Kleid, innen mit schwarzem Seidenstoff gefüttert, im Futter die Firma: „Paul Woll, Bamberg", Wert 90 ℳ, 1 neues braunes Kleid, im Futter die Firma: „Maria Kolb, Damenschneiderin, München" Wert 150 ℳ, 1 blaues Jackett-Kleid, im Futter die Firma: „Hirschberg F. & Co., München", Wert 100 ℳ, ferner noch weitere Kleider u. Blusen (E 177).

München II 7/4 1903. K. Staatsanwalt.

2976. **Falscher preuß. Taler,** Münzzeichen A, Jahreszahl 1831, in einer nach einem echten Stück hergestellten Form aus bleihaltigem Zinn gegossen, wurde von einem Unbekannten (ungef. 25 J., 1,70 bis 1.75 m, kleiner roter Schnurrbart, schielt stark auf dem linken Auge; weicher schwarzer Filzhut, Jägerhemd, grünlicher Anzug) am 19.3.1903 auf der Messe zu Würzburg an einer Schießbude verausgabt (A 133).

Würzburg 6/4 1903. K. Staatsanwalt.

2977. **Silbergefaßter Hirschlauf,** 40 cm lang, mit daran angebrachtem 15 cm langem Thermometer, wurde Ende März 1903 aus dem k. Jagdhause auf der Fischbachalpe bei Grün, A.-G. Garmisch, mittels Einbruchs u. Einsteigens gestohlen (C 205).

München II 6/4 1903. K. Staatsanwalt.

2978. **Fahrrad** „Deutschland" (Fabr.-Nr. 147971) wurde am Sonntag 29.3.1903 abends vor dem Reiter'schen Wirtshaus in Frabertsham, Gde. Albertaich, A.-G. Trostberg, B.-A. Traunstein, entwendet (C 320).

Traunstein 7/4 1903. K. Staatsanwalt.

2979. **Hähnle** Jakob, Taglöhner, geb. 25.4.74 in Wieblingen, Bad. A.-G. Heidelberg (1,65—1,68 m, mittelstark, volles Gesicht, blonde Haare, hellblonder Schnurrbart; helle Hose) weg. Diebstahls, verübt durch Entwendung eines schwarzen Winterüberziehers (wolliger Stoff, schwarzes Futter, schwarze Knöpfe), einer blauen Kammgarnhose u. eines Paares neuer Rohrstiefel Festnahme u. Drahtnachricht erbeten (9151 D 475)

Heidelberg (Baden) 6/4 1903.
Gr. Staatsanwalt.

2980. **Lehleiter** Paul, Dienstknecht, geb. 11.5.80 in Oelkofen, Württ. A.-G. Saulgau, weg. Betrugs, verübt dadurch, daß er am 27.11.1901 von Kaufmann Julius Weil in Saulgau auf den Namen seines Dienstherrn zwei gestrickte Unterjacken im Wert von 7 ℳ. angebl zur Auswahl, sich verabfolgen ließ u. dieselben verkaufte. Festnahme u Vorführung an das Amtsgericht des Ergreifungsortes, welches um Haftbefehl u. event. Zulieferung ersucht wird, erbeten.

Saulgau (Württ.) 6/4 1903. K. Amtsanwalt.

2981. **Stelzer** Rudolf*), led. Taglöhner von Kolmberg, A.-G. Cham, Oberpfalz, geb. 1.2.85 in Wolfurt, Ger.-Bez. Bregenz, Vorarlberg, Sohn des Michael u. der Anna Stelzer, letzt. geb. Haselwanter (untermittelgroß, schmales bartloses Gesicht; trägt wahrscheinlich weichen schwarzen Filzhut, schwarzen

*) Zul. 40/2450 (1903).

Rock u. helle Hose) ist dringend verdächtig, in Gesellschaft mit den inhaftierten Johann Resderch u. Wilhelm Wächter am 26.3.1903 in dem Anwesen des Franz Anton Kaufmann in Vorkloster, Gde. Rieden, Ger.-Bez Bregenz, u. in der Nacht vom 27. auf 28.3.1903 in der Gemeindekanzlei zu Rieden, Ger.-Bez. Bregenz, eingebrochen u. aus dieser Kanzlei einen größeren u. einen kleineren Kautschuk-Stempel u. ein Messing-Siegel der Gemeinde Rieden, sowie einen kleinen Kautschukstempel mit der Bezeichnung „Bregenz", einen alten Sattlerhammer, ein Papiermesser u. einige Arbeitsbücher entwendet zu haben, an der weiteren Ausführung des Diebstahls jedoch durch Dazwischenkunft einer fremden Person, bezw. durch Unvermögenheit gehindert worden zu sein. **Stelzer** reist angeblich mit Benützung eines auf den Namen **Willi** ausgestellten Arbeitsbuches nach Immenstadt (IV 263).

Bregenz (Vorarlberg) 4/4 1903.

K. K. Bezirksgericht, Abt. IV.

Um Ermittlung und Bekanntgabe des Aufenthalts nachbezeichneter Personen wird ersucht:

2982. **März** Leonhard*), led. Dienstknecht von Sachsenried, A.-G. Schongau, geb. dort 2.1.64 (B 579),

2983. **Moser** Xaver**), led. Taglöhner von Altusried, A.-G. Kempten, geb. dort 3.12.61 (B 533), beide weg. Diebstahls.

Kempten 6/4 1903. Amtsanwalt (Land).

*) Zul. 80/6172 (1901).
**) Zul. 121/9543 (1901).

2984. **Schulz** Wilhelm, 44 J., Taglöhner von Lubow, Kr. Neustettin, Rgb. Köslin, als Zeuge (D 151).

Würzburg 3/4 1903. K. Staatsanwalt.

2985. **Schwegler** Wilhelm, verh. Säger von Weißenburg, geb. 17.5.69 in Rosenheim, als Zeuge (C 142).

Eichstätt 4/4 1903. K. Staatsanwalt.

2986. **Schröder** Anton*), Dienstknecht, ehemals Musketier 8/25, zul. Militärstrafgefangener im Festungsgefängnis Rastatt, geb. 31.5.78 in Hammelburg, Sohn des Hafners Kasp. Schröder von Hammelburg u. der verstorb. Elisabeth Frank, ist vor seiner Entlassung zur Disposition der Ersatzbehörden mehrfach stand- u. kriegsgerichtlich bestraft worden. Durch Beschluß des Reichsmilitärgerichts ist zu Gunsten des Schröder das Wiederaufnahmeverfahren eröffnet worden, weil derselbe seine strafbaren Handlungen vermutlich in einem Zustand krankhafter Störung der Geistestätigkeit begangen hat. Mitteilung des jetzigen Aufenthaltes des Schröder erbeten (III C 480).

Rastatt (Baden) 3/4 1903.

Gericht der 28. Division.

*) Zul. 69/5097 (1902).

2987. **Sibler** Joseph, Kutscher, geb. 29.11.65 in Ering, A.-G. Simbach, B.-A. Pfarrkirchen, als Zeuge (A 67).

Traunstein 3/4 1903. K. Staatsanwalt.

2988. **Störzer** Johann, verh. Volkstheaterbesitzer von Windshofen, Gde. Weinberg, A.-G. Feuchtwangen, geb. dort 4.5.68, weg. strafbaren Eigennutzes (A 713/02).

Neuburg a/D. 4/4 1903 K. Staatsanwalt.

2989. **Strobl** Wilhelm, led. Taglöhner von Breitenberg, A.-G. Wegscheid, geb. 22.6.78 in Kolbermoor, A.-G. Aibling, weg. Sachbeschädigung u. a. (198).

Bad Aibling 31/3 1903. Amtsanwalt.

2990. **Vogl** Joseph, led. Schuhmacher von Schönsee, A.-G. Oberviechtach, geb. dort 6.2.71, weg. Diebstahls (A 178).

Kempten 3/4 1903. Amtsanwalt (Land).

2991. **Wittmann** Benedikt, led. Taglöhner u. Säger von Unterbaar, A.-G. Rain, B.-A. Neuburg a/D., geb. dort 20.5.69, weg. Unterschlagung (118).

Rain 4/4 1903. Amtsanwalt.

Widerrufe.

1889: 12622.
1893: 8854.
1895: 2849.
1897: 624.
1898: 172 2351. 3060. 6046.
1899: 9031.
1900: 7797. 10797. 11570. 11738.
1901: 3898. 4172. 8238 8917. 9144. 9520.
1902: 1807. 3406 4026. 6400. 6533. 8123. 9064. 9093. 9116. 10022. 10293. 11012. 12859.
1903: 14. 69 545. 659. 676. 677. 782. 784. 1114. 1279. 1288. 1332. 1613. 1861. 1919. 1920. 1997. 2000. 2061. 2093. 2157. 2163. 2202. 2215. 2233. 2240. 2301. 2404. 2426. 2431. 2475. 2481. 2490. 2577. 2587. 2590. 2603. 2648. 2664.

Alphabetische Rekapitulation der Namen.

Bachzauner Maria . 2929
Balogh Joseph . . 2950
Bauert Emil . . . 2947
Bucher Michael . . 2968
Bugge Ernst Richard 2948
Erdmannsdörfer Joh 2973
Färber Barbara . . 2949
Fichtner Joseph . 2951
Harant Wenzel . . 2952
Höcherl Wolfgang . 2954
Haimayer Albert . . 2947
Höhnle Jakob . . . 2979
Herrmann Julius . 2953
Holzmann Friedrich . 2955
Holzmann Robert Gg. 2956
Hruschka Johann . . 2957
Jaros Raimund . . 2958
Keller Albrecht . . . 2959
Kreye Leonhard . . 2960
Krämer Sophie . . 2961
Lebleiter Paul . . 2980
Leutheuser Bernhard . 2963
Lehmann Karl (Frdr.) 2966
Link Joseph . . . 2950
Litz Georg 2965
Meidinger Katharina 2967
Mayer David . . . 2970
Meier Joh. Baptist . 2969
März Leonhard . . 2982
Moser Xaver . . . 2983
Nempe Ludwig . . 2962
Roming Michael . . 2968
Schüßler Martin . . 2971
Schröder Anton . . 2986
Schulz Wilhelm . . 2984
Schwegler Wilhelm 2985
Sibler Joseph . . . 2987
Sprandel Martin . . 2971
Stelzer Rudolf . . 2981
Störzer Johann . . 2988
Strobel Sophie . . 2961
Strobl Wilhelm . . 2989
Ulrich Margarete . 2964
Vogl Joseph . . . 2990
Warnecke Karl . 2972
Willi 2981
Wittmann Benedikt . 2991
Zirl Johann Kaspar 2946

Dr. Wild'sche Buchdruckerei (Gebr. Parcus) München.

Digitized by Google

№ 47. München, den 18. April 1903.

Bayer. Zentral-Polizei-Blatt.

Herausgegeben von der K. Polizei-Direktion München.

Haftbefehle. Die bezeichneten Personen sind an die verfolgenden Behörden — Militärarrestanten an die nächste Militärbehörde (Bezirks-Kommandos ausgeschlossen) — abzuliefern, wenn nicht ausdrücklich andere Bestimmung getroffen ist. Von der Festnahme ist die verfolgende Behörde unverzüglich zu verständigen. Personen, die von einem Orte außerhalb Bayerns nach Bayern zu verbringen sind, sind an die der bayerischen Landesgrenze zunächst gelegene Uebergangsstation zu verbringen.

2992. **Bauer** Wilhelm Ludwig, Fabrikarbeiter, geb. in Roigheim, Württ. A.-G. Neckarsulm, zuletzt in Ludwigshafen a. Rhein, weg. Betrugs. Einl.-Ort: nächstes A.-G.-Ges. Drahtnachricht (8584).
Mosbach (Baden) 11/4 1903. Gr. Amtsgericht.

2993. **Baumgartner** Franz Xaver, led. Konditor von Siegenburg, A.-G. Abensberg, B.-A. Kelheim, geb. dort 1.11.75, weg. Diebstahls auf Anord. des K. A.-G. Abensberg. Einl.-Ort: nächstes Ger.-Ges. (B 250).
Regensburg 9/4 1903. K. Staatsanwalt.

2994. **Brandl** Johann, led. Hirtknecht von Poppenberg, Gde. Schöllnach, A.-G. Hengersberg, B.-A. Deggendorf, geb. dort 26.2.80, weg. Urkundenfälschung u. a. (467 III);

2995. **Zitzlmann** Johann, led. Bader von Winklarn, A.-G. Oberviechtach, geb. dort 31.1.58, weg. Diebstahls i. R. (640 III), beide auf Anord. des K. A.-G. Mallersdorf. Einl.-Ort: nächstes A.-G.-Ges. Drahtnachricht.
Straubing 10/4 1903. K. Staatsanwalt.

2996. **Eberl** Max, led. Bäcker von Tölz, geb. 7.10.82 in Laufen a. d. Salzach, weg. Diebstahls auf Anord. des K. Ldg. München I (II 92);

2997. **Frey** Anna, led. Dienstmagd von Ergolding, A.-G. Landshut, geb. dort 7.8.84, weg. Diebstahls i. R. auf Anord. des K. A.-G. München I (II 384). Einl.-Ort f. beide: Ges. am Anger hier;

2998. **Pflügl** Maria, led. Dienstmagd von München, geb. 23.3.83, weg. Unterschlagung auf Anord. des K. A.-G. München I. Einl.-Ort: nächstes A.-G.-Ges. (I 226).
München I 9/4 1903. K. Staatsanwalt.

2999. **Gropper** Aloys*), led. Dienstknecht von Heimertingen, A.-G. Memmingen, geb. dort 14.3.83, weg. schw. Diebstahls auf Anord. des K. A.-G. Illertissen, wohin abzuliefern (B 267).
Memmingen 9/4 1903. K. Staatsanwalt.

*) Zul. 41/2513 (1903).

3000. **Haußmann** Joseph Michael, Taglöhner von Nürtingen a. Neckar, Schwarzwaldkreis, Württ. (40—50 J., 1,65—1,68 m, blonde Haare, roter Voll- u. Schnurrbart, schwäbischer Dialekt; brauner Rock), weg. schweren Diebstahls. Einl.-Ort: hies. A.-G.-Ges. (3305).
Neckarbischofsheim (Baden) 8/4 1903.
Gr. Amtsgericht.

3001. **Eberle** Johanna, Hausiererin, geb. 21.7.86 in Landshut (ungef. 1,65 m, schlank, rundes, gesundes Gesicht, blonder Haarknoten, blaue Augen; dunkelblaues Vollkleid), weg. Diebstahls. Drahtnachricht, vorläufig ohne Zulieferung. In Begleitung der Eberle reist vermutlich ein Dienstmädchen namens Margarete Abt oder Günter (19 J., dunkelblond; grauer Hut mit blauem Band, rot-weißgestreifte Samtbluse, schwarzer Rock) u. der Koch August Isenmann von Ottersweiler, Kr. Zabern, Unterelsaß (20 J., 1,60 m, blaß, bartlos, dunkle Haare; Hut, Ueberzieher u. Anzug hellgrau) — 15814 D I 787 —.
Freiburg (Baden) 8/4 1903. Gr. Staatsanwalt.

3002. **Heilmann** Johann, Schieferdecker von Seckmauern, Kr.-A. Erbach, Hessen, geb. dort 7.4.64, weg. Diebstahls auf Anord. des K. A.-G. Klingenberg. Einl.-Ort: nächstes Ges. (644 III).
Aschaffenburg 8/4 1903. K. Staatsanwalt.

3003. **Kaisermüller** Karl, led. Dienstknecht von Kötsch, A.-G. Burgebrach, B.-A. Bamberg II, geb. dort 25.8.65, weg. Diebstahls i. R. auf Anord. des K. A.-G. Burgebrach. Einl.-Ort: hies. Ldg.-Ges. (D 208).
Bamberg 11/4 1903. K. Staatsanwalt.

3004. **Kolb** Johann Georg*), Taglöhner, geb. 24.4.60 in Lanzenberg, Gde. Gestraz, A.-G. Weiler, B.-A. Lindau (blonde Haare, kleiner blonder Schnurrbart, an einem Unterarm eine große Narbe; alter gelblicher Filzhut, dunkle Joppe, helle Hose, beide abgetragen, Knopfschuhe), weg. Diebstahls, verübt durch Entwendung einer silbernen Remontoiruhr (Nr. 531611, Goldreif, weißes verziertes Zifferblatt, römische Ziffern, Wert 28 ℳ) u. einer silbernen Kette mit gewundenen Gliedern, Wert 14 ℳ. Fahndung nach den Gegenständen erbeten.
Ludwigsburg (Württ.) 11/4 1903.
K. Amtsgericht.

*) Zul. 126/10033 (1902).

3005. **Kreye** Karl Leonhard*), Taglöhner, geb. 30.6.75 in Eltville, Rheingaukreis, preuß. Provinz Hessen-Nassau (ungef. 1,72 m, schlank, roter Vollbart; völlig mittellos; zuletzt bekannte Kleidung: schwarzer Filzhut, schwarzer Gehrock-Anzug) ist am 20.2.1903 nachmitt. 4½ Uhr in Mainz seinem Ziviltransporteur entsprungen. Da er vorher wiederholt Anträge auf Haftentlassung gestellt hatte, weil er seine im Krankenhaus Biebrich a. Rhein (zwischen Mainz u. Wiesbaden) liegende Frau nochmals besuchen wollte,

*) Zul. 46/2960 (1903).

Digitized by Google

ist anzunehmen, daß er sich dorthin gewendet hat; bisher ist jedoch dort seine Ergreifung noch nicht gelungen. Kreye dürfte sich jetzt nach Bayern gewendet haben, da er nun auch von der Staatsanwaltschaft Aschaffenburg weg. Rückfall-Betrugs gesucht wird. Einl.-Ort: Provinzial-Arresthaus Mainz (L 25).

Mainz (Hessen) 6/4 1903. Gr. Staatsanwalt.

3006. **Lichtenwald** Johann, led. Schreiner, geb. 16.6.71 in Regensburg,

3007. **Weitl** Therese*), led. Dienstmagd von Achdorf, A.-G. Landshut, geb. 12.10.81 in Landshut, beide weg. Widerstands u. a. auf Anord. des K. A.-G. Tittmoning. Einl.-Ort: nächstes Gef. (C 316).

Traunstein 9/4 1903. K. Staatsanwalt.

*) Zul. 5/394 (1901).

3008. **Mader** Joseph, 50 J., verh. Torfarbeiter von Heinrichschlag, Gde. Grünbach, Bez.-H. Freistadt, Oberösterr., dort geb., zuletzt in Zehmemoos, Ger.-Bez. Oberndorf, Bez.-H. Salzburg, weg. Verbr. der öffentlichen Gewalttatigkeit durch gefährliche Drohung nach § 99 des österr. Strafgesetzes. Einl.-Ort: hies. Ger.-Gef. (Vr 235/3/15).

Salzburg (Oesterr.) 7/4 1903.
K. K. Landesgericht, Abt. V.

3009. **Peemöller** Karl Maximilian*), verh. Agent u. Reisender von Neustadt a. Orla, Sachs.-Weimar, geb. dort 16.1.57, weg. Betrugs auf Anord. des K. A.-G. Ansbach. Einl.-Ort: nächstes A.-G.-Gef. (A 139).

Ansbach 9/4 1903. K. Staatsanwalt.

*) Siehe Ziffer 3036 dieser Nummer.

3010. **Rill** Magdalena, led. Dienstmagd von Sirchenried, A.-G. Friedberg, geb. 23.9.75 in Mering, A.-G. Friedberg, weg. Diebstahls auf Anord. des K. A.-G. Friedberg. Einl.-Ort: nächstes A.-G.-Gef. (C 271. 272).

Augsburg 8/4 1903. K. Staatsanwalt.

3011. **Schlesinger** Joseph, Papierhändler von Bonfeld, Württ. O.-A. Heilbronn, geb. 26.9.70, weg. Betrugs u. Urkundenfälschung auf Anord. des K. Ldg. Fürth. Einl.-Ort: nächstes Gef. Drahtnachricht (C 724).

Fürth 11/4 1903. K. Staatsanwalt.

3012. **Schnurrer** Matthias, led. Handarbeiter von Gaßnitz, Bez.-H. Eger, Böhmen, geb. 27.5.79 in Eger, weg. Diebstahls auf Anord. des K. A.-G. Waldsassen (147).

Waldsassen 9/4 1903. Amtsanwalt.

3013. **Schwarzenberger** Adolf, früher Prokurist der Firma J. Schwarzenberger in Heilbronn, mosaisch, geb. 1.5.79 in Heilbronn, weg. Betrugs. Einl.-Ort: nächstes A.-G.-Gef. Drahtnachricht (V I 33/02).

Zwickau (Sachsen) 11/4 1903. K. Unt.-Richter.

3014. **Stengl** Matthias*), led. Dienstknecht von Dürrhansl, Gde. Oberwindach, A.-G. Landsberg a/Lech, geb. dort 5.1.65, weg. Betrugs (A 253/02).

Landsberg a/L. 8/4 1903. Amtsanwalt A.

*) Zul. 5/333 (1903).

3015. **Wüst** Franz, led. Schuhmacher, geb. 15.3.79 in Würzburg, weg. Kuppelei. Einl.-Ort: nächstes Ger.-Gef. Drahtnachricht (G 203).

Nürnberg 7/4 1903. K. Unt.-Richter II.

3016. **Stichler** Johannes, Ziegler u. Dienstknecht, geb. 28.3.85 in Unterdeufstetten, Württ. A.-G. Crailsheim, welcher mit altem Kupfer, Zinn u. dergl. handelnd, vielleicht unter dem falschen Namen **Büttner** von Ingersheim, O.-A. Crailsheim, umherzieht (1,60–1,65 m, schwarze Haare; schwarzer Hut, Stehkragen, grüne Joppe, helle Hose, wahrscheinlich auch eine von ihm unterschlagene blaue Brustschürze, welche ihm abgenommen werden wolle), weg. Diebstahls i. R. u. a. Einl.-Ort: hies. A.-G.-Gef.

Crailsheim (Württ.) 5/4 1903. K. Amtsgericht.

3017. **Strobl** Wilhelm*), led. Taglöhner von Breitenberg, A.-G. Wegscheid, geb. 22.6.78 in Kolbermoor, A.-G. Aibling, weg. Körperverl. u. a. auf Anord. des K. A.-G. Aibling. Einl.-Ort: nächstes Gef. (B 323).

Traunstein 9/4 1903. K. Staatsanwalt.

*) Zul. 46/2989 (1903).

3018. **Winter** Franz Aloys, Bäcker, geb. 14.6.79 in Heusenstamm, Kr. Offenbach, Hessen, zuletzt ebendaselbst wohnhaft (24 J., mittelgroß, untersetzt, frisches volles Gesicht, schwarze Haare, schwarzes Schnurrbärtchen; weicher schwarzer Filzhut, schwarzer Sackanzug), weg. Verbr. w. d. Sittlichkeit. Einl.-Ort: nächstes A.-G.-Gef. (520).

Darmstadt (Hessen) 9/4 1903.
Gr. Staatsanwalt.

3019. **Kobel** Michael, Hafner von München, geb. 12.1.80, weg. Zuhälterei auf Anord. des K. A.-G. München I. Einl.-Ort: Gef. am Anger hier (VIII 273).

München I 11/4 1903. K. Staatsanwalt.

3020. **Ludwig** Aloys*), led. Dienstknecht, geb. 12.10.69 in Untergalnan (?), Bez.-H. Prachatitz, Böhmen, weg. Urkundenfälschung. Einl.-Ort: hies. Ldg.-Gef.

Landshut 11/4 1903. K. Unt.-Richter.

*) Zul. 26/1633 (1903).

3021. **Zinke** Fritz Karl*), verh. Maschinenarbeiter, geb. 16.10.68 in Gommern, Rgb. Magdeburg,

3022. **Zinke** Friedrike Maria Klara, geb. Pflug, Ehefrau des Vorigen, geb. 19.10.70 in Cöthen, Rgb. Dessau, Anhalt,

3023. **Marosliza** Luise, led. Taglöhnerin u. Prostituierte, geb. 25.11.77 in Triest, sämtliche weg. Diebstahls auf Anord. des K. A.-G. Würzburg. Einl.-Ort: nächstes Ger.-Gef. (B 244).

Würzburg 6/4 1903. K. Staatsanwalt.

*) Zul. Beil. IX/1902 (Landesverwiesene).

3024. **Zistler** Johann, led. Taglöhner von Bogenberg, A.-G. Bogen, geb. 5.12.74 in Lappersdorf, Gde. Oppersdorf, A.-G. Stadtamhof, weg. Berufsbeleidigung u. Sachbeschädigung auf Anord. des K. A.-G. Pfarrkirchen (101).

Pfarrkirchen 9/4 1903. Amtsanwalt.

Ausforschungen.

3025. **(Notzucht u. Raub.)** Unbekannter (handwerksburschenmäßiges Aeußere, Ende der 30er Jahre, 1,70 m, roter Schnurr- u. Spitzbart; weicher brauner Filzhut, abgetragene graue, an der linken äußeren Tasche etwas eingerissene Joppe, abgetragene graue Hose, brauner Gehstock) hat am 4.4.1903 mittags auf einem Feldwege zwischen Gebersdorf u. Kleinreuth bei Schweinau-Nürnberg eine Taglöhnersfrau

Digitized by Google

nach vorheriger Fesselung genotzüchtigt u. ihres schwarzledernen Portemonnaies mit 2 ℳ Kleingeld u. einer Eisenbahnfahrkarte Stein a. d. Rednitz-Anwanden beraubt (G 280).

Nürnberg 11/4 1903. K. Staatsanwalt.

3026. **Gestohlen** wurden in der Zeit vom 27.3.1903 vormitt. 10 Uhr bis Mittag des folgenden Tages dem Dampfsägebesitzer Joseph Hartmann in Hard, Bez.-Ger. Bregenz, Vorarlberg, aus offenem Schlafzimmer:

1. 1 neue goldene Herrenremontoiruhr mit Doppeldeckel, weißem Zifferblatt, auf dem Staubdeckel das Wort „Zirus" (Cyrus?) u. auf einem der inneren Deckel die Zahlen $\frac{27847}{1894}$ eingraviert, nebst schwarzem, creme-gelb gefüttertem Etui,
2. 1 zu dieser Uhr gehörige, flache, goldene Kette, an einem Ende mit einem Schrauben-Karabiner, am anderen Ende mit Hirschkopf u. goldenem Sicherheitsring,
3. 1 Damenremontoiruhr von kleinerer Fasson mit weißem Zifferblatt, goldenen Zeigern, auf dem Deckel kleine Sternchen u. glaublich ein Röschen eingraviert, nebst Etui mit der Firma eines Uhrmachers in Bruneck, Tirol, glaublich Anton Mariner,
4. 1 zu dieser Uhr gehörige Lorgnon-(Hals-)Kette aus gedrehtem Golddraht mit Schieber in Form einer Schlange, deren Augen aus weißen Steinchen bestehen, während ein blaues Steinchen sonst eingelegt ist,
5. Ein als Uhranhängsel verwendbares u. demnach mit Anhäng-Ringchen versehenes österr. Zweiguldenstück. Gesamtschaden ungef. 374 Kronen. Spähe nach Täter u. Gut (V 33/3).

Bregenz (Vorarlberg) 8/4 1903.
K. K. Bezirksgericht, Abt. V.

3027. **Mittels Einbruchs** wurden in Perkam, A.-G. Straubing, vom 9. auf 10.3.1903 gestohlen: 1 Lancaster-Jagdgewehr mit der Firma „Raspiller, Büchsenmacher in Straubing", 1 fast neuer Feldstecher mit schwarzem Futteral, u. 1 kleine Zimmeruhr mit weißer Metallplatte, Perpendikel u. drei Zapfen zum Stellen (I 668).

Straubing 12/4 1903. K. Staatsanwalt.

3028. **(Diebstahl.)** Unbekannter Handwerksbursche (20—30 J., 1,65 m, untersetzt, volles braunes Gesicht, dunkle Haare; grauer oder brauner Anzug) hat am 6.4.1903 in der Wohnung eines Wirtes entwendet: 1 silberne Remontoiruhr (Goldrand, weißes Zifferblatt, römische Ziffern, Stahlzeiger, Sekundenzeiger), 1 leichte goldene Kette aus länglichen Gliedern mit zwei Eheringen, letztere gezeichnet: „P. G. 8. G. 6. Juni 1871", u. 1 einfache dreiteilige Nickelkette mit Schieber (9432 D 663).

Heidelberg (Baden) 8/4 1903.
Gr. Staatsanwalt.

3029. **Fahrrad** „Naumanns Germania" (Freilauf, Rücktrittbremse, am linken Korkgriff fehlt die weiße Beineinfassung, an der hinteren linken Gabel zwei Mulden, an der vorderen Gabel ein Täfelchen mit Nr. 15) wurde am 7.4.1903 in Türkheim, B.-A. Mindelheim, gestohlen (C 260).

Memmingen 11/4 1903. K. Staatsanwalt.

3030. **(Betrüger.)** Unbekannter, angebl. **Bauer** Fredi oder Friedrich, welcher für die Verlagsbuchhandlungen Schröter in Berlin u. Borg & Komp. in Leipzig namentlich Krämer's Prachtwerk „Weltall u. Menschheit" u. Müller-Bohn's Prachtwerk „Kaiser Friedrich der Gütige" kolportiert, zuletzt in Stuttgart, Schloßstraße 82, wohnhaft gewesen, ist weg. in Ulm verübter Zechprellereien festzunehmen (692).

Ulm (Württ.) 9/4 1903. K. Staatsanwalt.

3031. **Lindmaier** Lorenz, led. Hutmacher von Trostberg, geb. dort 11.6.40, erschwindelt Reiseunterstützungen u. sucht Aufnahme in Krankenhäusern.

Trostberg 9/4 1903. Armenpflegschaftsrat.

3032. **Utz** Friedrich, led. Ziegeleiarbeiter von Schillingsfürst, geb. 11.3.65 in Erzberg, A.-G. Schillingsfürst, B.-A. Rothenburg o. Tbr., erschwindelt Krankenhilfe, indem er sich wegen angeblichen Rheumatismus in Krankenhäusern verpflegen läßt. Strengste Würdigung seiner Gesuche u. Heimschubung erbeten (154).

Schillingsfürst 8/4 1903. Armenpflegschaftsrat.

Um Ermittlung und Bekanntgabe des Aufenthalts nachbezeichneter Personen wird ersucht:

3033. **Weiß** Leonhard, verh. Bauarbeiter, geb. 30.5.70 in Mausdorf, A.-G. Markt-Erlbach, B.-A. Neustadt a/Aisch,

3034. **Zintl** Johann*), led. Bauarbeiter, geb. 21.4.66 in Oed, Gde. Weigendorf, A.-G. Sulzbach, beide weg. Bedrohung u. a. (A 3207).

Fürth i. B. 4/4 1903. Amtsanwalt (Stadt).

*) Zul. 5/393 (1901).

3035. **Büchner** Michael, led. Reisender von München, geb. 29.9.71 in Vilshofen, weg. Diebstahls (B 2066).

München I 7/4 1903. Amtsanwalt.

3036. **Peemöller** Karl Maximilian*), Agent u. Reisender von Neustadt a/Orla, Sachsen-Weimar, geb. dort 16.1.57, weg. Betrugs (B 168).

Würzburg 31/3 1903. K. Staatsanwalt.

*) Siehe Ziffer 3009 dieser Nummer.

3037. **Bachzauner** Maria, Dienstmagd von Niederreisbach, A.-G. Dingolfing, geb. 2.6.56, als Zeugin (VIII 62/02).

München I 8/4 1903. K. Staatsanwalt.

3038. **Böck** Therese*), Fuhrmannsfrau von München, geb. 15.11.74, als Zeugin (VIII 226);

3039. **Liebhart** Wolfgang, led. Schuhmacher von Hacklberg, A.-G. Passau, geb. 9.10.84 in Mehring, A.-G. Burghausen, B.-A. Altötting, weg. Diebstahls (XIII 255).

München I 8/4 1903. K. Staatsanwalt.

*) Zul. 15/1342 (1900).

3040. **Büttner** Julius, Hausierhändler, geb. 16.6.85 in Unterdeusstetten, Württ. A.-G. Crailsheim (welcher sich in Begleitung seiner Mutter Katharina Büttner in Oberbayern auf dem Hausierhandel befinden soll), weg. Beleidigung. Derselbe ist gegen anher zu sendenden Nachweis aufzufordern, bei Gefahr steckbrieflicher Verfolgung seinen Aufenthalt anher anzuzeigen.

Crailsheim (Württ.) 5/4 1903. K. Amtsgericht.

Digitized by Google

3041. **Dallner** Paulus, led. Schaffknecht von Wasserberndorf, A.-G. Scheinfeld, geb. dort 27.3.39, weg. gemeingef. Vergehens (D 240).
Fürth 7/4 1903. K. Staatsanwalt.

3042. **Dalsaß** Maria, geb. Steiger, Näherin von Bosentino, Ger.-Bez. Levico, Bez.-H. Borgo, Tirol, geb. 1.4.73 in Innsbruck, weg. Unterschlagung (B 531).
Kempten 7/4 1903. Amtsanwalt (Stadt).

3043. **Baderschneider** Jakob, led. Maschinenschlosser von Schauenstein, A.-G. Naila, geb. dort 17.5.74, u.

3044. **Zeidler** Andreas, led. Kaufmann von Selb, B.-A. Rehau, geb. dort 3.2.80 (2 Finger der rechten Hand fehlen), weg. Diebstahls bezw. Hehlerei (107).
Beilngries 8/4 1903. Amtsanwalt f. Riedenburg.

3045. **Behringer** Johann Georg, led. Eisendreher von Penzendorf, A.-G. Schwabach, geb. 21.6.80 in Nürnberg-Schniegling (H 30),

3046. **Süß** Karl, led. Bäcker von Schwarzhofen, A.-G. Neunburg v/W., geb. dort 3.3.81 (G 30), beide als Zeugen;

3047. **Dorn** Kunigunda*), led. Dienstmagd von Baad, Gde. Hetzles, A.-G. Gräfenberg, B.-A. Forchheim, geb. dort 26.3.81 (H 111),

3048. **Geist** Friedrich, led. Gärtner von Haßfurt, geb. 10.1.79 in Würzburg (H 80), beide weg. Diebstahls.
Nürnberg 6/4 1903. K. Staatsanwalt.

*) Zul. 125/9956 (1902).

3049. **Eichinger** Joseph, led. Schriftsetzer von Deuerling, A.-G. Hemau, B.-A. Parsberg, geb. 24.2.83 in Pollanten, A.-G. Beilngries, weg. Betrugs (D 90);

3050. **Mayer** Johanna, geb. Friedmann, verw. Arbeiterin von Flunau, Württ. O.-A. Tettnang, geb. 16.11.72 in Augsburg, weg. Diebstahls (B 4892).
Nürnberg 7/4 1903. Amtsanwalt (Stadt).

3051. **Huber** Anna, geb. Trackner, Taglöhnersfrau von Höhenrain, A.-G. Wolfratshausen, geb. 13.7.83 in Bachhauserfilz, Gde. Höhenrain, weg. Hehlerei (F 142).
München II 7/4 1903. K. Staatsanwalt.

3052. **Hörmann** Peter, verw. Taglöhner, geb. 25.3.41 in Viehhofen, A.-G. Hersbruck, weg. Betrugs (A 491).
Fürth i. B. 7/4 1903. Amtsanwalt (Stadt).

3053. **Jungwirth** Georg, led. Sattler u. Taglöhner von Passau, geb. 17.12.77 in Stadtberg, Gde. Hacklberg, A.-G. Passau, w. Urkundenfälschung (XIII 234);

3054. **Pfest** Max, led. Schenkkellner u. Metzger von Isen, A.-G. Haag, B.-A. Wasserburg, geb. dort 21.2.75, weg. strafbaren Eigennutzes u. a. (I 2).
München I 5/4 1903. K. Staatsanwalt.

3055. **Kellermeier** Max, led. Taglöhner u. Bierbrauer von Furth i. W., B.-A. Cham, geb. dort 9.6.53, als Zeuge (C 644/02).
Kempten 4/4 1903. K. Staatsanwalt.

3056. **Knoller** Joseph, led. Brauer von Oberfinning, A.-G. Landsberg, geb. dort 11.7.79, wegen Sachbeschädigung (199).
Starnberg 1/4 1903. Amtsanwalt.

3057. **Mayer** Theodor, led. Fuhrknecht von Otting, A.-G. Monheim, B.-A. Donauwörth, geb. 12.6.76 in München, weg. Unterschlagung (F 2003).
München I 7/4 1903. Amtsanwalt.

3058. **Mühlbauer** Max, led. Dienstknecht von Rannetsreit, Gde. Garham, A.-G. Vilshofen, geb. dort 5.4.86, weg. Diebstahls (D 88).
Passau 7/4 1903. K. Staatsanwalt.

3059. **Prechtl** Jakob, led. Korbmacher von Nagel, A.-G. Wunsiedel, geb. dort 13.4.47, weg. Betrugs (130).
Kemnath 7/4 1903. Amtsanwalt.

Widerrufe.

1893: 8112.
1900: 4480.
1902: 1025. 1348. 1541. 4452. 4830. 10243. 11471. 11970.
1903: 915. 1072. 1409. 1813. 1875. 1923. 2100. 2143. 2567. 2588. 2593.
1897: 3975. 3976. 11134. 11495.
1901: 3318.

Alphabetische Rekapitulation der Namen.

Bachzauner Maria . 3037
Baderschneider Jakob . 3043
Bauer Fredi (Friedr.) 3030
Bauer Wilhelm Ludwig 2992
Baumgartner Fz X. 2993
Bäck Therese . . . 3038
Behringer Joh. Georg 3045
Büchner Michael . . 3035
Büttner 3016
Büttner Julius . . 3040
Brandl Johann . . 2994
Dallner Paulus . . 3041
Dalsaß Maria . . . 3042
Dorn Kunigunde . . 3047
Eberl Max . . . 2996
Eberle Johanna . . 3001
Eichinger Joseph . . 3049
Frey Anna . . . 2997
Geist Friedrich . . 3048
Gropper Aloys . . 2999
Haußmann Joseph Michael 3000
Heilmann Johann . 3002
Hörmann Peter . . 3052
Huber Anna . . . 3051
Jungwirth Georg . 3053
Kaisermüller Karl . 3003
Kellermeier Max . . 3055
Knoller Joseph . . 3056
Kobel Michael . . . 3019
Kolb Johann Georg . 3004
Kreye Karl Leonhard 3005
Liebhart Wolfgang . 3039
Lichtenwald Johann . 3006
Lindmaier Lorenz . 3031
Ludwig Aloys . . . 3020
Mader Joseph . . 3008
Marosllia Luise . . 3023
Mayer Johanna . . 3050
Mayer Theodor . . 3057
Mühlbauer Max . . 3058
Peemöller Karl Maxim. 3009
" " " 3036
Pfest Max 3054
Pflügl Maria . . . 2998
Prechtl Jakob . . . 3059
Rill Magdalena . . 3010
Schlesinger Joseph . 3011
Schnurrer Matthias . 3012
Schwarzenberger Adolf 3013
Süß Karl 3046
Stengl Matthias . . 3014
Stichler Johannes . 3016
Strobl Wilhelm . . 3017
Utz Friedrich . . . 3032
Weiß Leonhard . . 3033
Weitl Therese . . . 3007
Winter Franz Aloys 3018
Wüst Franz . . . 3015
Zeidler Andreas . . 3044
Zinke Friederike Maria Klara 3022
Zinke Fritz Karl . . 3021
Zintl Johann . . . 3034
Zißler Johann . . 3024
Zißlmann Johann . 2995

Dr. Wild'sche Buchdruckerei (Gebr. Parcus) München.

Digitized by Google

№ 48. München, den 21. April 1903.

Bayer. Zentral-Polizei-Blatt.

Herausgegeben von der K. Polizei-Direktion München.

Haftbefehle. Die bezeichneten Personen sind an die verfolgenden Behörden — Militärarrestanten an die nächste Militärbehörde (Bezirks-Kommandos ausgeschlossen) — abzuliefern, wenn nicht ausdrücklich andere Bestimmung getroffen ist. Von der Festnahme ist die verfolgende Behörde unverzüglich zu verständigen. Personen, die von einem Orte außerhalb Bayerns nach Bayern zu verbringen sind, sind an die der bayerischen Landesgrenze zunächst gelegene Uebergangsstation zu verbringen.

3060. **Berlauer** Johann Ludwig, led. Schreiner von Gonsenheim, Hess. Kr.-A. Mainz, geb. dort 20.2.78, weg. Beleidigung u. a. auf Anord. des K. A.-G. Miltenberg (M 489/02).
Miltenberg 8/4 1903. Amtsanwalt.

3061. **Deuber** Adam, led. Taglöhner von Bamberg, geb. dort 7.11.82, weg. Diebstahls u. Körperverl. auf Anord. des K. A.-G. Bamberg I. Einl.-Ort: hies. Ldg.-Gef. (B 260).
Bamberg 14/4 1903. K. Staatsanwalt.

3062. **Finkenzeller** Jakob, led. Metzger von Weichering, A.-G. Neuburg a/D., geb. 2.1.76 in Donauwörth, weg. Diebstahls i. R. auf Anord. des K. Ldg. München I. Einl.-Ort: hies. Gef. am Anger (II 251).
München I 14/4 1903. K. Staatsanwalt.

3063. **Geier** Franz Xaver*), led. Dienstknecht von Hebertsfelden, A.-G. Eggenfelden, geb. 14.4.79 in Rottenstuben, Gde. Hebertsfelden, weg. widernat. Unzucht auf Anord. des K. Ldg. Landshut (IV 594).
Landshut 14/4 1903. K. Staatsanwalt.

*) Zul. 33/2496 (1902).

3064. **Graf** Richard Guido, Handarbeiter von Wittigsthal, Sächs. A.-H. Schwarzenberg (28—30 J., 1,68—1,70 m, schlank, gesunde Gesichtsfarbe, blonde Haare, gutgepflegter starker blonder Schnurrbart, sächs. Dialekt; steifer schwarzer Filzhut, schwarze Krawatte, grau- u. weißgestreifte Hemdbrust, gut erhaltener, dunkler Joppenanzug), weg. Betrugs u. erschwerter Privaturkundenfälschung. Einl.-Ort: hies. A.-G.-Gef.
Weinsberg (Württ.) 14/4 1903. K. Amtsgericht.

3065. **Gruber** Ludwig, led. Kommis von München, geb. 4.10.78 in Naila, weg. Betrugs auf Anord. des K. A.-G. München I. Einl.-Ort: hies. Gef. an der Gruftstr. (X 240/00);

3066. **Kreppl** Johanna, Hausmeisterin u. Schneiderswitwe von Dormitz, A.-G. Gräfenberg, B.-A. Forchheim, geb. 10.12.45, weg. Urkundenfälschung u. a. auf Anord. des K. A.-G. München I. Einl.-Ort: hies. Gef. am Anger (VIII 240).
München I 13/4 1903. K. Staatsanwalt.

3067. **Jaros** Raimund*), Geschäftsreisender von Rohrbach (Hrušovany), Bez.-H. Auspitz, Mähren, geb. 27.4.61 in Wien, weg. Betrugs bezw. Betrugsversuchs auf Anord. des K. A.-G. Neuulm (A 55).
Neuulm 9/4 1903. Amtsanwalt (Land).

*) Zul. 46/2958 (1903).

3068. **Irlmeier** Johann, led. Dienstknecht von Grafling, A.-G. Deggendorf, geb. 11.5.69 in Arzting, Gde. Grafling, weg. gef. Körperverl. auf Anord. des K. A.-G. Deggendorf. Einl.-Ort: nächstes A.-G.-Gef. (91).
Deggendorf 13/4 1903. Amtsanwalt II.

3069. **Kaiser** Georg, Taglöhner von Wohnsgehaig, A.-G. Hollfeld, B.-A. Ebermannstadt, geb. dort 10.2.46, weg. Betrugs u. a. auf Anord des K. A.-G. Fürth. Einl.-Ort: nächstes Gef. Drahtnachricht (C 291).
Fürth 11/4 1903 K. Staatsanwalt.

3070. **Köhlein** Friedrich, vorm. Versicherungsagent, geb. 24.4.83 in Nürnberg, weg. Unterschlagung (16. 21. 44).
Schwabach 14/4 1903. Amtsanwalt (Land).

3071. **Kempf** Pauline, Dienstmagd von Grub am Forst, L.-A. Coburg, zuletzt in Coburg (24 J., 1,54 m, untersetzt, längliches Gesicht, gesunde Gesichtsfarbe, hellblonde Haare, graue Augen, spitze Nase, gesunde Zähne, rundes Kinn; graues Krimmer-Jackett mit großen Knöpfen, schwarzer Rock), weg. Betrugs i. R. Einl.-Ort: nächstes A.-G.-Gef. Drahtnachricht (592).
Coburg (Hrzgt. Sachs.-Cob.-Gotha) 11/4 1903. Staatsanwalt.

3072. **Koffler** Joseph, led. Taglöhner, geb. 3.5.81 in Forchheim (1,60 m, schlank, schwächlich, schmales bleiches Gesicht, schwarze Haare, Anflug von schwarzem Schnurrbart; weicher grauer Filzhut, grünliche, etwas abgetragene Kleidung; hält sich vermutlich in der Rheinpfalz auf), weg. widernatürlicher Unzucht u. Hausfriedensbruchs auf Anord. des Gr. Bad. A.-G. Ettlingen. Drahtnachricht, vorläufig ohne Zulieferung (21014 D 853).
Karlsruhe (Baden) 14/4 1903. Gr. Staatsanwalt.

3073. **Lamperstorfer** Ludwig, led. Taglöhner von Wegscheid, geb. dort 9.3.72, weg. Diebstahls auf Anord. des K. A.-G. Wegscheid. Einl.-Ort: nächstes Ger.-Gef. (B 225).
Passau 11/4 1903. K. Staatsanwalt.

3074. **Maier** Sebastian, vulgo **Katz**, verw. Taglöhner von Oberhausen, A.-G Augsburg, geb. dort 23.11.57, weg. Bedrohung u. a. (593).
München II 9/4 1903. Amtsanwalt.

3075. **Salvenauer** Joseph, led. Knecht von Kössen, Bez.-H. Kitzbühel, Tirol, geb. dort 16.8.71, weg. Betrugs auf Anord. des K. A.-G. Aibling (47).
Bad Aibling 11/4 1903. Amtsanwalt.

Digitized by Google

3076. **Schönberger** Max*), led. Taglöhner von Friedberg, geb. dort 24.9.53, weg. Betrugs (1792).
Friedberg 11/4 1903. Amtsanwalt.

*) Zul. 8/554 (1901).

3077. **Schuhmann** Markus, led Dienstknecht von Breitenbrunn, A.-G. Stadtprozelten, B.-A. Marktheidenfeld, geb. dort 6.1.79, weg. Diebstahls auf Anord. des K. A.-G. Stadtprozelten. Einl.-Ort: nächstes A.-G.-Gef. (59).
Stadtprozelten 14/4 1903. Amtsanwalt.

3078. **Schleicher** August, led. Sattler u. Bauchredner von Fischstein, Gde. Höfen, A.-G. Pegnitz, geb. 29.11.58 in Nürnberg, weg. Diebstahls u. a. (526).
Friedberg 9/4 1903. Amtsanwalt.

3079. **Schmelz** Heinrich, led. Taglöhner von Mehring, A.-G. Burghausen, B.-A. Altötting, geb. dort 5.5.73, weg. Betrugs auf Anord. des K. A.-G. München I. Einl.-Ort: hies. Gef. an der Gruftstr. (XII 299).
München I 13/4 1903. K. Staatsanwalt.

3080. **Seidl** Michael*), verh. Schneider von Roßbach, A.-G. Friedberg, geb. 27.4.72 in Gaggers, A.-G. Friedberg, weg. Betrugs i. R. auf Anord. des K. A.-G. Dachau. Einl.-Ort: nächstes A.-G.-Gef. (E 161).
München II 14/4 1903. K. Staatsanwalt.

*) Zul. 87/6482 (1902).

3081. **Sterr** Georg, led. Bräuer, geb. 6.9.83 in Viechtach, weg. Diebstahls auf Anord. des K. A.-G. Viechtach.
Viechtach 11/4 1903. Amtsanwalt.

3082. **Vandella** G*) (ungef. 30 J., mittelgroß, untersetzt, glaublich Glatze, ziemlich starker blonder Schnurrbart; steifer Filzhut, hellbrauner oder grauer Ueberzieher oder Havelock, Handtasche; gibt sich fälschlich als Reisender der Firma Bernhard Strohmenger in St. Goar, preuß. Rheinprovinz, aus u. sucht Bestellungen auf sog. Gardinenschützer, wobei er Anzahlungen oder Vorauszahlungen herausschwindelt), weg. Betrugs auf Anord. des K. A.-G. Viechtach.
Viechtach 9/4 1903. Amtsanwalt

*) Siehe 9/590, 27/1667, 35/2139 u. 39/2388 (1903).

3083. **Wachtveitl** Jakob, led. Dienstknecht von Herzogsreut, A.-G. Freyung, B.-A. Wolfstein, geb. dort 11.5.81, weg. Betrugs auf Anord. des K. A.-G. Passau (B 289).
Passau 12/4 1903. Amtsanwalt B.

Ausforschungen.

3084. **(Betrug.)** Am 17.2.1903 stellte sich bei einer Witwe in Bayreuth, die sich mit dem Gedanken trägt, ihr Haus zu verkaufen, ein angebl. W. **Fahrke**, Vertreter der Firma Manasse in Berlin, vor und spiegelte ihr, nachdem er das Anwesen eingehend besichtigt und sich über die einschlägigen Verhältnisse orientiert hatte, vor, er wisse einen Kaufsliebhaber, der das Anwesen bestimmt kaufen und nächster Tage zum Vertragsabschlusse selbst kommen werde. Die Witwe habe lediglich 50 ℳ Vermittlungsgebühr zu bezahlen. Er legte ihr ein Schriftstück zur Unterschrift vor und verstand es, sie zum Unterschreiben zu bringen, ohne daß sie von dem Inhalte Kenntnis genommen hatte. Hernach stellte es sich heraus, daß das Schriftstück die Bestellung einer Annonce in einem Immobilienblatte zum Preise von 50 ℳ enthielt, welcher Betrag bald darauf durch Nachnahme erhoben werden wollte. Fahrke, der angeblich in Nürnberg, Körnerstraße 5, wohnen sollte, ist unbekannten Aufenthalts. Fahndung, vorläufige Festnahme u. Drahtnachricht erbeten (B 155).
Bayreuth 14/4 1903. K. Staatsanwalt.

3085. **(Kaviarkalender.)** Die Strafkammer des K. Landgerichts Bayreuth hat mit Urteil vom 18.10.1902, bestätigt durch Urteil des Reichsgerichts vom 5.3.1903, ausgesprochen, daß alle Exemplare des im Verlage von Gustav Grimm in Budapest erschienenen „Kaviar-Kalender 1903", soweit sie sich innerhalb des deutschen Reiches im Besitze des Verfassers, Verlegers oder Buchhändlers befinden, öffentlich ausgelegt oder öffentlich angeboten sind, sowie die zu dessen Herstellung bestimmten Platten u. Formen unbrauchbar zu machen sind (C 390/02).
Bayreuth 14/4 1903. K. Staatsanwalt.

3086 **Lampersberger** Georg*), led. Anstreicher von Grasbrunn, B.-A. München, geb. 12.2.75 in Aibling, erschwindelt gewohnheitsmäßig Reiseunterstützung u. Krankenverpflegung.
Grasbrunn 31/3 1903. Armenpflegschaftsrat.

*) Zul. 119/9444 (1902).

Um Ermittlung und Bekanntgabe des Aufenthalts nachbezeichneter Personen wird ersucht:

3087. **Schmolke** Karl, verh. Monteur von Kronach, geb. 22.5.76 in Kempen, Rgb. Posen, weg. Diebstahls (90).
Stadtsteinach 7/4 1903. Amtsanwalt.

3088. **Wimmer** Joseph, led. Taglöhner von Iglbach, A.-G. Vilshofen, geb. 15.10.73, w. Betrugs.
Passau 8/4 1903. Amtsanwalt (Stadt).

3089. **Bauer** Leonhard, led. Kellner von Hartmannshof, A.-G. Hersbruck, geb. dort 16.4.80,

3090. **Schuhmann** Johann, led. Schlosser von Henfenfeld, A.-G. Hersbruck, geb. dort 13.4.83, beide weg. Körperverletzung (D 58);

3091. **Vogner** Johanna, led. Presserin von Nürnberg, geb. dort 21.6.83, weg. Diebstahls u. a. (D 102).
Nürnberg 8/4 1903. K. Staatsanwalt.

3092. **Eichenseher** Martin, led. Hausknecht von Anger, Gde. Endorf, A.-G. Hemau, B.-A. Parsberg, geb. dort 17.5.72, weg. Körperverl. (D 202).
Passau 9/4 1903. K. Staatsanwalt.

3093. **Ertle** Anna, led. Prostituierte von Aichach, geb. 23.11.74 in Unterschneidbach, A.-G. Aichach, als Zeugin (A 109).
Augsburg 8/4 1903. K. Staatsanwalt.

3094. **Haase** Hermann Eduard, Laufbursche, geb. 25.8.83 in Leutenberg, weg. Unterschlagung (VI 373/02).
Leipzig (Sachsen) 8/4 1903. K. Staatsanwalt.

3095. **Hasel** Konrad, led. Bauer u. Metzger, geb. 8.6.75 in Rhein im Algäu, Gde. Schomburg, Württ. A.-G. Tettnang, weg. Sachbeschädigung. Derselbe ist gegen anher zu sendenden Nachweis aufzufordern, bei Vermeidung steckbrieflicher Verfolgung seinen Aufenthalt anzuzeigen.
Tettnang (Württ.) 8/4 1903. K. Amtsgericht.

Digitized by

3096. **Hackner** Monika, led. Korbflechterin von Karlskron, A.-G. Neuburg a/D., geb. 22.12.83 in Lampferding, A.-G. Ebersberg.

3097. **Ringler** Karl, led. Korbflechter von Unterdeufstetten, O.-A. Crailsheim, geb. 3.5.69 in Rosenheim, beide weg. Diebstahls (B 282);

3098. **Kroer** Georg, led. Schneider von Laberweinting, A.-G. Mallersdorf, geb. dort 14.4.48, weg. Bedrohung (D 154).

Traunstein 9/4 1903. K. Staatsanwalt.

3099. **Kamenik** Franz, led. Fleischer von Cehnitz (Cehniče), Bez.-H. Strakonitz, Böhmen, geb. 3.8.72 in Wien, als Zeuge (II 58).

Traunstein 8/4 1903. K. Staatsanwalt.

3100. **King** Joseph, led. Taglöhner von Buchenberg, A.-G. Kempten, geb. 11.11.76 in Kempten, weg. Diebstahls (B 202).

Kempten 7/4 1903. K. Staatsanwalt.

3101. **Koller** Matthias, verh. Taglöhner von Nannhofen, A.-G. Bruck, geb. dort 8.10.52, weg. Betrugs i. R. (F 233);

3102. **Waldmann** Karl, led. Steinschleifer von Augsburg, geb. dort 31.12.63, weg. Betrugs (F 233);

3103. **Weichenberger** Joseph, verh. Gärtner von Odelzhausen, A.-G. Dachau, geb. 9.2.59 in Irchenbrunn, Gde. Hohenzell, A.-G. Aichach, weg. Betrugs i. R. (F 227).

München II 8/4 1903. K. Staatsanwalt.

3104. **Weberer** Joseph Daniel*), Kaufmann von München, geb. dort 3.4.60, als Zeuge (16).

München I 9/4 1903. K. Unt.-Richter A.

*) Zul. 39/2379 (1903).

3105. **Montanari** Natal, Erdarbeiter von Artidietta (? vielleicht Orta di Atella, Prov. Caserta; Anm. d. Red.), Italien, geb. dort 25.12.76 (1,70—1,75 m, schmal, blaß, unsteter Blick, schwarzer Schnurrbart; grüner Hut, Schaftstiefel),

3106. **Peris** Johann, Erdarbeiter von Vittoria, geb. dort 7.2.72 (1,60—1,65 m, korpulent, schwarzer Schnurrbart, im Gesicht eine Narbe) u.

3107. **Diallo** David, Erdarbeiter von Vittoria (30—35 J., 1,55—1,60 m, weiße Joppe), sämtliche weg. Diebstahlsversuchs (C 394);

3108. **Bristinoni** Luigi, Erdarbeiter aus Italien, geb. 13.1.77, weg. schweren Diebstahls (C 406);

3109. **Palm** Jakob, Maurer von Bechhofen, A.-G. Homburg, Pfalz, geb. dort 27.7.77, weg. Urkundenfälschung u. Betrugs (C 385).

Zweibrücken 11/4 1903. K. Staatsanwalt.

3110 **Pfarrer** Franz, led. Schlosser von Metz, geb. dort 9.2.74, weg. Einbruchdiebstahls (B 78).

Zweibrücken 8/4 1903. K. Staatsanwalt.

3111. **Pflügl** Peter, verh. Zimmermann von Leopoldschlag, Bez.-H. Freistadt, Oberösterr., geb. 1856, weg. Betrugs u. Diebstahls.

Passau 8/4 1903. Amtsanwalt (Stadt).

3112. **Raps** Johann*), led. Bahnarbeiter von Ahornberg, A.-G. Kemnath, geb. 26.2.77 in Bayreuth (1,55—1,60 m, ziemlich untersetzt, dunkelblonde Haare u. Augenbrauen, braune Augen, lange Nase, dunkelblondes Schnurrbärtchen, gute Zähne, rundes Kinn; verkommenes Aussehen, weg. Diebstahls (B 48).

Weiden 7/4 1903. K. Staatsanwalt.

*) Zul. 79/6141 (1901).

3113. **Sonnenschein** Ludwig, Zahntechniker u. Hausierer aus Oesterreich, welcher mit den Papieren u. auf den Namen seinen Bruders Moritz **Sonnenschein** reist (22—24 J., 1,68—1,70 m, schöne schlanke, ziemlich starke Figur, dunkelblonde, fast schwarze Haare, kleines aufgestelltes schwarzes Schnurrbärtchen; steifer schwarzer Filzhut, langer schwarzer Ueberzieher aus etwas haarigem Stoff mit zwei schrägen Taschen links u. rechts auf der Brust, dunkelgrauer Sackanzug), weg. Diebstahls (24873 D I 1232).

Mannheim (Baden) 3/4 1903.
Gr. Staatsanwalt.

3114. **Vescovi** Giovanni (Johann), Grabarbeit-Unternehmer von Trient, Süd-Tirol, geb. 13.9.53, welcher z. Zt. in einem Ort namens „Reichenbach" eine Arbeit übernommen haben soll, weg. Körperverletzung (9546 D 2084).

Heidelberg (Baden) 11/4 1903.
Gr. Staatsanwalt.

3115. **Zenker** Siegmund, verh. Schneider von Petrowitz (Petrovice), Ger.-Bez. Jungwoschitz (Vožice Mladá), Bez.-H. Tabor, Böhmen, geb. 19.3.78 in Sledowitz (Sledovice), Gde. Wojkau (Vojkov), Ger.-Bez. Wotitz (Votice), Bez.-H. Selčan (Sedlčany), Böhmen, weg. Betrugs (D 4625).

Nürnberg 9/4 1903. Amtsanwalt (Stadt).

3116. **Zotz** Joseph, led. Taglöhner von München, geb. 27.2.83 in Oberdorf, A.-G. Aichach, weg. Unterschlagung (C 1921).

München I 9/4 1903. Amtsanwalt.

3117. **Arnold** Joseph, led. Schuhmacher von München, geb. dort 1.11.85, weg. Betrugs (A 1759);

3118. **Kirschmeier** Maria, led. Dienstmagd von Ering, A.-G. Pfarrkirchen, geb. dort 22.5.77, weg. Diebstahls (C 5931/02).

München I 14/4 1903. Amtsanwalt.

3119. **Böhm** Johann, led. Schneider von Kleinlosnitz, A.-G. Münchberg, geb. 17.7.72 in Zell, A.-G. Münchberg, weg. Diebstahls u. a. (A 3325);

3120. **Rein** Johann, led. Maurer, geb. 23.9.67 in Büchenbach, weg. Widerstands, Beleidigung, Körperverl. u. a (A 3613).

Fürth i. B. 4/4 1903. Amtsanwalt (Stadt).

3121. **Berger** Friedrich, led. Taglöhner von Erlangen, geb. 6.7.78 in München, weg. Beleidigung (XIII 161);

3122. **Wagner** Joseph, led. Wirtschaftspächterssohn von Wolfsegg, A.-G. Eggenfelden, geb. 6.7.74, weg. Unterschlagung (IX 121).

München I 14/4 1903. K. Staatsanwalt.

3123. **Bohni** Jakob, ca. 20 J., led. Händler aus Württemberg, weg. Entführung (B 308);

3124. **Maier** Georg u. Katharina, Hausiererseheleute von Unterdeufstetten, Württ. O.-A. Crailsheim, u.

3125. **Schwarz** Kreszenz, led. Hausiererstochter von Hausen, Württ. O.-A. Hechingen, Rgb. Sigmaringen, geb. 14.12.86 in Oberostendorf, A.-G. Buchloe, B.-A. Kaufbeuren, als Zeugen (B 308).

Traunstein 14/4 1903. K. Staatsanwalt.

3126. **Dicke** Maria, verh. Taglöhnerin von Figlsdorf, A.-G. Moosburg, B.-A. Freising, geb. 1848, als Zeugin (1244/01).

München II 9/4 1903. Amtsanwalt.

Digitized by Google

3127. **Düring** Johann, led. Bäcker u. Konditor von Neumarkt i. O., geb. dort 4.6.76, weg. Unterschlagung (IV 275);

3128. **Lepold** Otto Alfred*), led Fahrradhändler von München, geb. dort 26.10.78, weg. Wehrpflichtentziehung (IX 336).

München I 11/4 1903. K. Staatsanwalt.

*) Zul. 67/4888 (1902).

3129. **Eberle** Maximilian, led. Dienstknecht u. Bäcker von Bichel, Gde. Lengenwang, A.-G Markt Oberdorf, geb. dort 30.1.79, weg. Betrugs (A 192);

3130. **Deininger** Johann, verh. Dienstknecht von Roth, A.-G. Herrieden, B.-A. Feuchtwangen, geb dort 25.1.73, weg. Diebstahls u. a. (A 198).

Kempten 11/4 1903. Amtsanwalt (Land).

3131. **Engel** Marie, geb. **Strantz**, gesch. Kellnerin von Dernbach, A.-G. Annweiler, B.-A. Bergzabern, geb. 17.4.74 in Weingarten, A.-G. Germersheim, weg. Betrugs i. w. R. Drahtnachricht (A 1038).

Kaiserslautern 11/4 1903. K. Staatsanwalt.

3132 **Fehn** Joseph, verh. Scherenschleifer u. Schirmflicker von Pressig, A.-G. Ludwigsstadt, B.-A. Teuschnitz, geb. dort 25.2.61, weg. Beleidigung (A 85).

Kitzingen 14/4 1903. Amtsanwalt.

3133. **Flohr** Albrecht, Schuhfabrikarbeiter von Zirndorf, A.-G. Fürth, geb. dort 13.8 77.

3134. **Hutzler** Karl, Schuhfabrikarbeiter von Pirmasens, geb dort 18 9 76, beide als Zeugen (55).

Eichstätt 14/4 1903. Amtsanwalt (Stadt).

3135. **Glaser** Heinrich, gen. **Stiefermann**, Schlosser, geb. 9.3.70 in Uentrop, Rgb. Arnsberg, Prov. Westfalen, weg. Diebstahls (H 254).

Homburg (Pfalz) 11/4 1903. Amtsanwalt.

3136. **Eschenbecher** Paul, led. Taglöhner von Waidhaus, A.-G. Vohenstrauß, geb. 30.10.84 in Gallenbach, A.-G. Mühldorf,

3137. **Eschenbecher** Maria, led. Händlerstochter von Waidhaus, A.-G. Vohenstrauß,

3138. **Wagner** Anna, led. Drehorgelspielerin von Hannesried, A.-G. Oberviechtach,

3139. **Weininger** Johann sen., verh. Korbmacher u. Händler von Furth i. W., B.-A. Cham, geb. dort 17.8.42,

3140. **Weininger** Johann jun., led. Taglöhner von Furth i. W., B.-A. Cham, geb. 20.5.81 in Höß-acker, Gde. Veitsbuch, A.-G. Landshut, sämtliche als Zeugen (287);

3141. **Rötzer** Michael, led. Taglöhner von Tiefenbach, A.-G. Waldmünchen, geb. dort 2.10.59, weg. Meineids (287).

Landshut 11/4 1903. K. Staatsanwalt.

3142. **Hornauer** Kreszenz, led. Dienstmädchen von Penting, A.-G. Cham, geb. dort 7.3.79, weg. Diebstahls (A 1653);

3143 **Reymond** Jules Henri, Kanzleigehilfe u. Kaufmann von Le Chenit, Kant. Waadt, Schweiz, geb. 1880, weg. Betrugs (C 160);

3144. **Rotenbiler** Karolina, led. Malerin von Budapest, geb. 4.11.82 in Neu-Pest, Ungarn, weg. Unterschlagung (E 2047).

München I 9/4 1903. Amtsanwalt.

3145. **Honikl** Heinrich, led. Schneider von Arberg, A.-G. Herrieden, B.-A. Feuchtwangen, geb. dort 15.12.72, weg. Körperverl. u. a. (A 28).

Ansbach 9/4 1903. K. Staatsanwalt.

Widerrufe.

1897: 2828. 12803. **1898:** 3280. 4807. 6992. **1899:** 1407. 1768. 1771. 1784.
1900: 5556. **1901:** 2261. 11221 11535. 13221.
1902: 2807. 3937. 4272. 5447. 5848. 6066. 7129. 7423. 8719. 10283. 11247. 11560. 11561. 11747. 12288. 12826.
1903: 334. 453. 516. 791. 950. 1214. 1452. 1620. 1823. 1880. 1893. 2122. 2173. 2219. 2298. 2342. 2385. 2502. 2581. 2651. 2655. 2685. 2772.

Alphabetische Rekapitulation der Namen.

Arnold Joseph . . 3117
Bauer Leonhard . . 3089
Böhm Johann . . 3119
Berger Friedrich . . 3121
Berlauer Joh. Ludw. 3060
Bogner Johanna . . 3091
Bohni Jakob . . . 3123
Bristinoni Luigi . . 3108
Deuber Adam . . . 3061
Deininger Johann . 3130
Dicke Maria . . . 3126
Düring Johann . . 3127
Dialio David . . . 3107
Eberle Maximilian . 3129
Eichenseher Martin . 3092
Engel Marie . . . 3131
Ertle Anna . . . 3093
Eschenbecher Maria 3137
Eschenbecher Paul . 3136
Fahrke W 3084
Fehn Joseph . . . 3132
Finkenzeller Jakob . 2062
Flohr Albrecht . . . 3133
Geier Franz Xaver . 3063
Glaser Heinrich . . 3135
Graf Richard Guido . 3064
Gruber Ludwig . . 3065
Hackner Monika . . 3096
Haase Herm Edmund 3094
Hasel Konrad . . . 3095
Honikl Heinrich . . 3145
Hornauer Kreszenz . 3142
Hutzler Karl . . . 3134
Jaros Raimund . . 3067
Julmeier Johann . . 3068
Kamenik Franz . . 3099
Katz Sebastian . . 3074
Kaiser Georg . . . 3069
Köhlein Friedrich . . 3070
Kempf Paulina . . 3071
King Joseph . . . 3100
Kirschmeier Maria . 3118
Koffler Joseph . . . 3072
Koller Matthias . . 3101
Kreppl Johanna . . 3066
Kroer Georg . . . 3098
Lampersberger Georg 3086
Lamperstorfer Ludwig 3073
Lepold Otto Alfred . 3128
Mederer Jos. Daniel 3104
Maier Georg . . . 3124
Maier Katharina . . 3124
Maier Sebastian . . 3074
Montanari Natal . . 3105
Nein Johann . . . 3120
Palm Jakob . . . 3109
Peris Johann . . . 3106
Pfarrer Franz . . . 3110
Pflügl Peter . . . 3111
Raps Johann . . . 3112
Reymond Jules Henri 3143
Rötzer Michael . . 3141
Ringler Karl . . . 3097
Rotenbiler Karolina . 3144
Salvenauer Joseph . 3075
Schönberger Max . . 3076
Schleicher August . . 3078
Schmelz Heinrich . . 3079
Schmolke Karl . . . 3087
Schuhmann Johann . 3090
Schubmann Markus . 3077
Schwarz Kreszenz . . 3125
Seidl Michael . . . 3080
Sonnenschein Ludwig 3113
Sonnenschein Moritz . 3113
Sterr Georg . . . 3081
Stiefermann Heinrich 3135
Strantz Marie . . . 3131
Vandella G. . . . 3082
Vescovi Giovanni (Johann) . . . 3114
Wachtveitl Jakob . . 3083
Wagner Anna . . . 3138
Wagner Joseph . . 3122
Waldmann Karl . . 3102
Weichenberger Joseph . 3103
Weininger Joh. sen. . 3139
Weininger Joh. jun. . 3140
Wimmer Joseph . . 3088
Zenker Siegmund . 3115
Zoß Joseph . . . 3116

Dr. Wild'sche Buchdruckerei (Gebr. Parcus) München

Digitized by Google

№ 49. München, den 23. April 1903.

Bayer. Zentral-Polizei-Blatt.

Herausgegeben von der K. Polizei-Direktion München.

Haftbefehle. Die bezeichneten Personen sind an die verfolgenden Behörden — Militärarrestanten an die nächste Militärbehörde (Bezirks-Kommandos ausgeschlossen) — abzuliefern, wenn nicht ausdrücklich andere Bestimmung getroffen ist. Von der Festnahme ist die verfolgende Behörde unverzüglich zu verständigen. Personen, die von einem Orte außerhalb Bayerns nach Bayern zu verbringen sind, sind an die der bayerischen Landesgrenze zunächst gelegene Uebergangsstation zu verbringen.

3146. **Bader** Joseph, led. Dienstknecht von Roßbach, A.-G. Neumarkt a/Rott, B.-A. Mühldorf, geb. dort 14.3.85, weg. Diebstahls u. a. auf Anord. des K. A.-G. Dingolfing, wohin abzuliefern (IV 897).
Landshut 15/4 1903. K. Staatsanwalt.

3147. **Bernstetter** Joseph*), led. Dienstknecht von Unterhausbach, A.-G. Eggenfelden, geb. dort 30.4.85, weg. Betrugs auf Anord. des K. A.-G. Landau a/Isar. Einl.-Ort: nächstes A.-G.-Ges. (612 III).
Straubing 15/4 1903. K. Staatsanwalt.

*) Siehe 78/5816, 101/7661 u. 7662, 123/9826 u. 129/10315 (1902), 35/2138, 36/2221 u. 44/2729 (1903).

3148. **Biermeier** Karolina*), led. Kellnerin von Viechtach, geb. dort 23.6.81, weg. Betrugs auf Anord. des K. A.-G. München I (D 6590/02).
München I 16/4 1903. Amtsanwalt.

*) Zul. 19/1269 (1903).

3149. **Bittner** Joseph, led. Dienstknecht von Schönau, A.-G. Oberviechtach, geb. dort 4.8.78, weg. Vergehens w. d. Sittlichkeit auf Anord. des K. A.-G. Oberviechtach, wohin abzuliefern (B 648).
Weiden 15/4 1903. K. Staatsanwalt.

3150. **Breining** Hans, verh. Zitherlehrer von München, geb. 15.5.63, weg. Betrugs (I 277);

3151. **Hinterwimmer** Karl, Maurer von Huldsessen, A.-G. Eggenfelden, geb. 17.5.74 in Vorderfarling, Gde. Huldsessen, weg. Betrugs i. R. (VI 230). Einl.-Ort f. beide: hies. Ges. an der Gruftstr.;

3152. **Rottenberger** Maria, Kellnerin von München, geb. dort 27.8.85, weg. Diebstahls. Einl.-Ort: hies. Ges. am Anger (VII 285). Sämtliche auf Anord. des K. A.-G. München I.
München I 16/4 1903. K. Staatsanwalt.

3153. **Friedl** Heinrich, led. Kaufmann, geb. 13.5.80 in Wien (1,61 m, dunkelblonde Haare, hohe Stirn, blonde Augenbrauen, braune Augen, große Nase, kleiner Mund, etwas aufgeworfene Lippen, Schnurrbartanflug, gesunde Zähne, rundes Kinn, schleppt infolge Lähmung sein linkes Bein nach u. legt beim Geben den linken Arm auf den Rücken), weg. Diebstahls auf Anord. des K. A.-G. Kissingen (A 132);

3154. **Ziegler** Joseph, led. Dienstknecht, geb. 28.2.68 in Großwenkheim, A.-G. Münnerstadt, B.-A. Kissingen, weg. Betrugs i. R. auf Anord. des K. A.-G. Hofheim (C 284). Einl.-Ort f. beide: nächstes Ger.-Ges.
Schweinfurt 14/4 1903. K. Staatsanwalt.

3155. **Griebl** Michael, led. Schriftsetzer von Röhrnbach, A.-G. Freyung, B.-A. Wolfstein, geb. dort 5.11.68, weg. Unterschlagung auf Anord. des K. A.-G. Wegscheid. Einl.-Ort: nächstes Ger.-Ges. (B 243).
Passau 16/4 1903. K. Staatsanwalt.

3156. **Hartl** Katharina, led. Taglöhnerin von Obertaufkirchen, A.-G. Mühldorf, geb. 6.6.68 in Annabrunn, Gde. Obertaufkirchen, weg. Betrugs i. R. auf Anord. des K. A.-G. Haag. Einl.-Ort: hies. Ges. an der Baaderstr. (D 249).
München II 9/4 1903. K. Staatsanwalt.

3157. **Heinzl** Georg, led. Knecht von Böhmzwiesel, A.-G. Waldkirchen, B.-A. Wolfstein, geb. 6.4.72 in Obergriesbach, A.-G. Aichach, weg. Betrugs u. a. auf Anord. des K. A.-G. Prien (C 336);

3158. **Zeif** Franz, Taglöhnerssohn von Leobendorf, A.-G. Laufen, geb. 21.9.89 in Haiming, Gde. Obing, A.-G. Trostberg, B.-A. Traunstein, weg. Diebstahls auf Anord. des K. A.-G. Trostberg (C 327). Einl.-Ort f. beide: nächstes Ges.
Traunstein 14/4 1903. K. Staatsanwalt.

3159. **Häusler** Georg, led. Dienstknecht, geb. 14.6.63 in Platten, Gde. Saldenburg, A.-G. Grafenau, weg. Betrugs auf Anord. des K. A.-G. Griesbach (67).
Griesbach 15/4 1903. Amtsanwalt.

3160. **Hofmann** Karl, Tagner von Hoyern, A.-G. Lindau, oder Carlsberg, A.-G. Grünstadt, Pfalz, geb. 11.3.83 in Kempten (ungef. 1,75 m, schmales blasses Gesicht, dunkle Haare, eingedrückte Nase, Schnurrbartanflug), weg. Diebstahls. Drahtnachricht (D 449).
Frankenthal 15/4 1903. K. Unt.-Richter II.

3161. **Hornauer** Kreszenz, led. Zimmermädchen von Penting, A.-G. Cham, geb. dort 7.3.79, weg. Betrugs auf Anord. des K. A.-G. Laufen. Einl.-Ort: nächstes Ges. (C 330).
Traunstein 16/4 1903. K. Staatsanwalt.

3162. **Huber** Elisabeth, led. Näherin u. Taglöhnerin von Waging, A.-G. Laufen, geb. dort 7.10.74, weg. Betrugs u. Betrugsversuchs auf Anord. des K. A.-G. Traunstein. Einl.-Ort: nächstes A.-G. Drahtnachricht (A 298).
Traunstein 15/4 1903. Amtsanwalt A.

3163. **Kern** Franz Wilhelm, led. Tagner, geb. 24.5.73 in Herrnsheim, hess. Kr.-A. Worms, weg. Diebstahls i. R. auf Anord. des K. A.-G. Grünstadt (C 278);

Digitized by Google

3164. **Weber** Heinrich, led. Eisendreher, geb. 22.3.80 in Ludwigshafen a/Rh., weg. Diebstahls auf Anord. des K. A.-G. Ludwigshafen a/Rh. (A 331). Einl.-Ort f. beide: nächstes A.-G.-Ges. Drahtnachricht.
Frankenthal 15/4 1903. K. Staatsanwalt.

3165. **Kriegsmann** Otto, led. Hausbursche von Cassel, geb. dort 28.3.82, weg. Untreue u. a. auf Anord. des K. Ldg. Aschaffenburg. Einl.-Ort: nächstes Ger.-Ges. (II 313).
Aschaffenburg 6/4 1903. K. Staatsanwalt.

3166. **Lindner** Johann, verw. Taglöhner von Hutschdorf, A.-G. Thurnau, B.-A. Kulmbach, geb. dort 1.3.60, weg. Verg. w. d. Sittlichkeit auf Anord. des K. A.-G. Hersbruck. Einl.-Ort: nächstes Ger.-Ges. (H 244).
Nürnberg 15/4 1903. K. Staatsanwalt.

3167. **Plodeck** Leonhard, led. Schäffler von Rosenheim, geb. dort 30.1.74 (gut mittelgroß, untersetzt, auffallend dicker Kopf, volles Gesicht, kleines dunkles Schnurrbärtchen; dunkler Hut mit weißer Feder, graue Lodenjoppe, dunkle Hose), weg. Diebstahls auf Anord. des K. A.-G. Weilheim. Einl.-Ort: hies. Ges. an der Baaderstr. (C 207).
München II 13/4 1903. K. Staatsanwalt.

3168. **Walch** Johann, Erdarbeiter von Berg, A.-G. Hof, geb. dort 24.5.65, weg. Unterschlagung u. Betrugs auf Anord. des K. A.-G. Landau a/Isar (287).
Landau a/Isar 15/4 1903. Amtsanwalt.

3169. **Ohland** Karl, led. Schreiber von Tirschenreuth, geb. dort 28.5.75, weg. Verbr. des Betrugs auf Anord. des K. A.-G. Amberg (D 176);

3170 **Trötsch** Christian, led. Maschinenreisender von Gößenreuth, Gde. Wildenreuth, A.-G. Erbendorf, B.-A. Kemnath, geb. dort 1.3.67, weg. Unterschlagung auf Anord. des K. A.-G. Schwandorf (C 123). Einl.-Ort f. beide: nächstes A.-G.-Ges.
Amberg 13/4 1903. K. Staatsanwalt.

3171. **Tengler** Johann, led. Eierhändler von Ried, Oberösterr., geb. dort 21.1.75, weg. Meineids auf Anord. des K. A.-G. München I. Einl.-Ort: hies. Ges. an der Gruftstr. (IV 84).
München I 14/4 1903. K. Staatsanwalt.

3172. **Weilemann** Jakob, Bordschnitter von Frankeneck, A.-G. Neustadt a/Haardt, geb. 22.4.52, weg. Diebstahls auf Anord. des K. A.-G. Zweibrücken. Einl.-Ort: nächstes A.-G.-Ges. Drahtnachricht (B 337).
Zweibrücken 15/4 1903. K. Staatsanwalt.

3173. **Weiß** Johannes, led. Taglöhner von Heiligkreuz, A.-G. Brückenau, geb. dort 30.12.72 (1,65—1,70 m, gesund u. kräftig gebaut, frisches rotes Gesicht, schwarze Haare, kleines schwarzes Schnurrbärtchen; schwarzer Hut, dunkle Kleidung), weg. ges. Körperverl. auf Anord. des K. A.-G. Brückenau (B 232);

3174. **Wirth** Joseph, led. Buchbinder von Retzstadt, A.-G. Karlstadt, geb. dort 28.11.38 (ungef. 1,80 m, kräftig, graumelierte Haare, solcher Schnurrbart, vorgebeugter Gang, oberbayer. Dialekt), weg. Brandstiftung auf Anord. des K. A.-G. Karlstadt (B 212). Einl.-Ort f. beide: nächstes Ger.-Ges.
Würzburg 14/4 1903. K. Staatsanwalt.

Zum Strafvollzuge sind zu verhaften:

3175. **Baumann** Karl Friedrich, Techniker, geb. 19.11.79 in Billingshausen, A.-G. Marktheidenfeld,

3176. **Becker** Franz, Bauer, geb. 26.2.77 in Kleinwallstadt, A.-G. Obernburg,

3177. **Behl** Joseph, geb. 1.2.79 in Krombach, A.-G. Schöllkrippen, B.-A. Alzenau,

3178. **Frankenberger** Hugo, Kaufmann, geb. 12.3.79 in Mönchberg,

3179. **Hergenröder** Joseph Martin, Kellner, geb. 15.8.79 in Lohr a. M.,

3180. **Geis** Anton, geb. 23.11.79 in Wenigumstadt, A.-G. Obernburg, zul. in Hafenlohr wohnhaft,

3181. **Keller** Aloys, geb. 21.11.79 in Damm,

3182. **Kuhn** Leo, geb. 22.2.79 in Schneeberg,

3183. **Matter** Joseph Adam, geb. 1.11.79 in Sommerkahl, A.-G. Schöllkrippen, B.-A. Alzenau,

3184. **Müller** Philipp Johann, geb. 14.4.79 in Lohr a/M.,

3185. **Nees** Joseph, Taglöhner, geb. 19.3.79 in Krombach, A.-G. Schöllkrippen,

3186. **Neuschel** Simon, geb. 11.10.79 in Pflochsbach, A.-G. Lohr,

3187. **Oeuffert** Adalbert, geb. 5.3.79 in Kleinwallstadt, A.-G. Obernburg,

3188. **Steuger** Joseph Theodor, geb. 3.9.79 in Straßbessenbach, A.-G. Aschaffenburg, zul. in Mönchberg,

3189. **Volk** Johann Valentin, geb. 12.9.79 in Amorbach, B.-A. Miltenberg.

Urt. v. 5.7.1902: weg. Verl. der Wehrpflicht je 40 Tage Ges., abwendbar durch Erlage von je 200 ℳ. Einl.-Ort: nächstes Ldg.- od. ldg. Aushilfs-Ges. (U.-B. 152/166).
Aschaffenburg 11/4 1903. K. Staatsanwalt.

3190. **Blöcker** Christian, led. Fuhrknecht von Ingolstadt, geb. dort 30.12.82; Urt. v. 7.2.1903: weg. Diebstahls i. R. 3 Mte. Ges. Einl.-Ort: nächstes Ldg.-Ges. (A 131).
München I 11/4 1903. K. Staatsanwalt.

3191. **Mößlang** Andreas, led. Equilibrist von Ronsberg, A.-G Obergünzburg, B.-A. Oberdorf, geb. 19.8.78 in München; Urt. v. 6.4.1903: weg. Diebstahls i. R. u. a. 3 Mte. 3 Wochen Ges. Einl.-Ort: Strafanstalt Straubing (B 342).
München I 16/4 1903. K. Staatsanwalt.

3192. **Müller** Stefan, verh. Taglöhner von Kaufbeuren, geb. 17.5.78 in Großkitzighofen, A.-G. Buchloe, B.-A. Kaufbeuren; Urt. v. 13.3.1903: weg. Betrugs 7 Mte. Ges. Einl.-Ort: Ges.-Anstalt Laufen (U.-B. 82).
Kempten 14/4 1903. K. Staatsanwalt.

Ausforschungen.

3193. **Fahrrad** „Badenia" (schwarzer Rahmen, obere Rahmenstange frisch lackiert, vernickelte, leicht nach abwärts gebogene Lenkstange mit Korkgriffen, weiße Felgen, vernickelte Speichen, Pol.-Nr. 2817) wurde am 10.3.1903 in Karlsruhe gestohlen (21240 D 1265).
Karlsruhe (Baden) 15/4 1903. Gr. Staatsanwalt.

3194. **Kerling** Heinrich, Brauer von Redwitz a. d. Rodach, A.-G. Lichtenfels, geb. 14.11.80 in Marktzeuln, A.-G. Lichtenfels, erschwindelt Reiseunterstützung u. läßt sich Schuhe ankaufen bezw. anfertigen, welche er vermutlich wieder verkauft. Ersatz wird verweigert.
Redwitz a. d. Rodach 15/4 1903.
Armenpflegschaftsrat.

Um Ermittlung und Bekanntgabe des Aufenthalts nachbezeichneter Personen wird ersucht:

3195. **Reitler** Johann Georg, led. Arbeiter von Hohenpölz, A.-G. Hollfeld, B.-A. Ebermannstadt, geb. dort 22.12.64, weg. Unterschlagung (B 836);

3196. **Reiser** Katharina, Schneiderswitwe von Nürnberg, geb. dort 5.10.63, als Zeugin (C 6251).

Nürnberg 14/4 1903. Amtsanwalt (Stadt).

3197. **Märkl** Johann*), led. Dienstknecht von Oberwattenbach, A.-G. Landshut, geb. 25.12.73 in Essenbach, A.-G. Landshut, weg. Diebstahls (B 253).

Kempten 9/4 1903. K. Staatsanwalt.

*) Zul. 108/8403 (1902).

3198. **Mirwald** Lorenz, Schlosser, geb. 21.4.75 in Oberfrauenau, Gde. Frauenau, A.-G. Regen, weg. Unterschlagung (124).

Waldmünchen 7/4 1903. Amtsanwalt.

3199. **Ohlinger (Olinger)** Georg*), verh. Taglöhner, geb. 14.3.73 in Freiberg, Gde. Schlicht, A.-G. Wasserburg, weg. Betrugs, Betrugsversuchs u. Diebstahls (94. 95).

Wasserburg 14/4 1903. Amtsanwalt.

*) Zul. 40/2472 (1903).

3200. **Otzmann** Johann, led. Taglöhner von Germersberg, A.-G. Lauf, B.-A. Hersbruck, geb. dort 12.7.69, als Zeuge (A 29).

Fürth 12/4 1903. K. Staatsanwalt.

3201. **Rengsberger** Joseph, led. Dienstknecht von Schöllnach, A.-G. Hengersberg, B.-A. Deggendorf, geb. 17.2.77 in Herrnholz, Gde. Schöllnach, weg. Unterschlagung u. a. (F 225);

3202. **Strauß** Thomas, verh. Schneidermeister von Starnberg, geb. 28.2.52 in Merlbach, Gde. Bachhausen, A.-G. Wolfratshausen, weg. Unterschlagung (F 240).

München II 11/4 1903. K. Staatsanwalt.

3203. **Schnelle** Heinrich, led. Stallschweizer von Augsburg, geb. dort 12.12.73, weg. Körperverl. u. Diebstahls (42. 46).

Markt Oberdorf 13/4 1903. Amtsanwalt f. Obergünzburg.

3204. **Sulzenbacher** Aloys*), led. Hufschmied von München, geb. 6.9.79, weg. Wehrpflichtentziehung (IX 345).

München I 15/4 1903. K. Staatsanwalt.

*) Zul. 151/11807 (1902).

3205. **Turbanisch** Paul, verh. Künstler u. Scherenschleifer von Neuensorg, A.-G. Stadtsteinach, geb. 4.1.76 in Oberlauringen, A.-G. Hofheim, weg. Betrugs (E 192).

München II 14/4 1903. K. Staatsanwalt.

3206. **Wöger** Luise, led. Kellnerin von Augsburg, geb. 20.6.83 in Ravensburg, weg. Betrugs (F 2001);

3207. **Winklmeier** Maria, Braumeisterswitwe von Freising, geb. 17.1.75 in Neustift, A.-G. Freising, weg. Unterschlagung (F 1377).

München I 15/4 1903. Amtsanwalt.

3208. **Wittkop** Max, verh. Provisionsreisender, geb. 18.9.78 in Görlitz, Preußen, weg. Betrugs (1457/02).

Passau 9/4 1903. Amtsanwalt B.

3209. **Zorn** Ferdinand, led. Hafner von Kempten, geb. dort 26.9.72, als Zeuge (60).

Füssen 10/4 1903. Amtsanwalt.

3210 **Zaller** Johann*), verh. Uhrmacher von Aufhausen, A.-G. Regensburg II, geb. dort 16.5.75, weg. Unterschlagung (246).

Stadtamhof 15/4 1903. Amtsanwalt.

*) Zul. 39/2357 (1903).

3211. **Specht** Sebastian*), led. Reisender von Hohenschäftlarn, A.-G. Wolfratshausen, geb. dort 4.1.72, weg. Betrugs (121).

Beilngries 8/4 1903. Amtsanwalt f. Riedenburg.

*) Zul. 34/2111 (1903).

3212. **Böhner** Barbara, led. Blumenhändlerin von Bischofsgrün, A.-G. Berneck, geb. dort 22.12.60,

3213. **Schmid** Maria, geb. Pointner, Kupferschmiedsfrau von Laufen a. d. Salzach, geb. dort 25.3.74, beide weg. Körperverl. (972).

Augsburg 15/4 1903. Amtsanwalt (Stadt).

3214. **Bürkner** Jakob, led. Taglöhner von Oberschondorf, A.-G. Landsberg, geb. dort 25.7.73 (B 2146),

3215. **Koch** Jakob*), led. Taglöhner von Landshut, geb. dort 23.7.77 (C 1547), beide weg. Betrugs;

3216. **Hauser** Konrad**), led. Tapezierer von Stetten im Lontal, O.-A. Ulm, geb. 24.7.76 in München, weg. Sachbeschädigung (A 1816);

3217. **Zaglmann** Maria, led. Taglöhnerin von Kollnburg, A.-G. Viechtach, geb. 5.8.81 in Perasdorf, A.-G. Bogen, weg. Diebstahls (C 1331).

München I 15/4 1903. Amtsanwalt.

*) Zul. 18/1205 (1903).
**) Zul. 77/5707 (1902).

3218. **Fuchs** Anna, led. Dienstmagd von Zwiesel, A.-G. Regen, geb. dort 15.4.83, weg. Diebstahls (150).

Starnberg 15/4 1903. Amtsanwalt.

3219. **Gassenmeier** Katharina, led. Erdarbeiterin von Bretten, Baden, geb. 17.11.69 in Wien, als Zeugin (864 II);

3220. **Zaller** Michael, verh. Schmuser von Frammering, A.-G. Landau a/Isar, geb. 29.9.61 in Pilsting, A.-G. Landau a/Isar, wegen Betrugs (410 III).

Landshut 14/4 1903. K. Staatsanwalt.

3221. **Hornfischer** Christian, led. Eisenbahnarbeiter von Geroldsgrün, A.-G. Naila, geb. dort 12.5.71, zul. in Tettenagger, Gde. Hüttenhausen, A.-G. Riedenburg, weg. Betrugs (7/02).

Eschenbach 16/4 1903. Amtsanwalt.

3222. **Kötzler** Therese, led. Kellnerin von Aicha a/Donau, A.-G. Osterhofen, B.-A. Vilshofen, geb. dort 23.3.71, als Zeugin (D 258).

Passau 15/4 1903. K. Staatsanwalt.

3223. **Schlemmbach** Anna*), led. Kellnerin von Haßfurt, geb. dort 1.12.80, weg. Betrugs u. Unterschlagung (496).

Erlangen 15/4 1903. Amtsanwalt (Stadt).

*) Zul. 136/10902 (1902).

3224. **Lorenz** (gen. **Walter**) Georg, led. Dienstknecht von Tapfheim, A.-G. Höchstädt a/D., B.-A. Dillingen, geb. dort 30.3.67, als Zeuge (B 140).

Augsburg 13/4 1903. K. Staatsanwalt.

Digitized by Google

3225. **Leicher** Gottfried, led. Müller u. Torfarbeiter von Pflugdorf, A.-G. Landsberg, geb. dort 26.2.60, weg. Diebstahls (F 197);

3226. **Plinta** Johann, led. Schmied, geb. 1872 in Ustron (Ustroń), Ger.-Bez. Skotschau (Skoczów), Bez.-H. Bielitz, Oesterr.-Schlesien, als Zeuge (B 125).

München II 14/4 1903. K. Staatsanwalt.

3227. **Metzner** Ottokar, led. Galvaniseur von Wien, geb. dort 16.2.79, weg. Unterschlagung (B 3469/02);

3228. **Steinmetz** Joseph, led. Schreiner von Nürnberg, geb. dort 30.4.79, weg. Körperverl. u. a. (B 353).

Nürnberg 15/4 1903. Amtsanwalt (Stadt).

3229. **Resch** Aloys, led. Müller von Ramsau, A.-G. Berchtesgaden, geb. 9.11.85 in Pfersee, A.-G. Augsburg, weg. Diebstahls (C 983).

Traunstein 14/4 1903. K. Staatsanwalt.

3230. **Rößler** Konrad, Schneider, geb. 3.1.77 in Nürnberg, weg. Unterschlagung. Derselbe ist aufzufordern, seinen Aufenthalt anzuzeigen (2431).

Stuttgart (Württ.) 9/4 1903. K. Staatsanwalt.

3231. **Stark** Benedikt Emanuel, Kellner von München, geb. 21.3.80, weg. Wehrpflichtentziehung (IX 346).

München I 15/4 1903. K. Staatsanwalt.

3232. **Ziegler** Johann, led Metzger von Craimoos, Gde. Weidensees, A.-G. Pegnitz, geb. dort 7.8.78, weg. Körperverl. (D 119. 233).

Nürnberg 16/4 1903. K. Unt.-Richter I.

3233. **Schweitzer** Maria*), Dirne von Harthausen, geb. dort 7.1.77,

3234. **Günther** Maria**), Dirne von Walldürn, Bad. B.-A. Buchen, geb. dort 19.5.75 (verstümmelte Hand), beide als Zeuginnen (9533 D 2281).

Heidelberg (Baden) 9/4 1903.

Gr. Staatsanwalt.

*) Zul. 17/1135 (1903).
**) Zul. 17/1136 (1903).

3235. **Veit** Tobias, getr. leb. Maschinenschreiner von Lachen, A.-G. Ottobeuren, B.-A. Memmingen, geb. 20.6.56 in Albishofen, Gde. Lachen, weg. Sachbeschädigung (A 107).

Memmingen 15/4 1903. Amtsanwalt (Stadt).

3236. **Winkler** Franz, Händler von Imst, Tirol, u.
3237. **Brandel** Peter, Händler von Forstenried, B.-A. München, als Zeugen in einer Strafsache gegen Joseph Schöpf u. Wilhelm Bader weg. Verbr. des Diebstahls (Vr 79).

Feldkirch (Vorarlberg) 14/4 1903.

K. K. Kreisgericht. Unt.-Richter.

3238. **Rößner** Matthäus von Kölburg, A.-G. Monheim, B.-A. Donauwörth, welcher im Jahre 1902 als Reisender für die Firma Georg Stecher in Crailsheim, Württ., tätig gewesen ist, als Zeuge. Derselbe ist gegen anher zu sendenden Nachweis aufzufordern, seinen Aufenthalt anzuzeigen (III 2068).

Ulm (Württ.) 16/4 1903.

K. Gericht der 27. Division.

Widerrufe.

1897: 12982. **1898:** 10576. **1899:** 3966.
1900: 1587. 3925. 11230. **1901:** 25. 6415. 9736. 11687.
1902: 1719. 4467. 5615. 7520. 7974. 9226. 9986. 10695. 11469. 11997. 12049. 12079. 12099. 12115. 12663.
1903: 518. 765. 766. 767. 852. 1192. 1204. 1216. 1456. 1952. 2126. 2170. 2175. 2304*). 2371. 2406. 2435. 2436. 2457. 2538. 2548. 2586. 2601. 2621. 2728. 2735. 2736. 2941.

*) Wird jedoch nur bezüglich des Heinrich **Bähr** u. Karl **Iwaneck** widerrufen.

Alphabetische Rekapitulation der Namen.

Bader Joseph . . . 3146
Baumann Karl Friedr. 3175
Becker Franz . . . 3176
Behl Joseph . . . 3177
Böhner Barbara . . 3212
Bähr Heinrich (s. Widerr.)
Bernstetter Joseph . 3147
Bürkner Jakob . . 3214
Biermeier Karolina . 3148
Bittner Joseph . . 3149
Blöcker Christian . . 3190
Brandel Peter . . 3237
Breining Hans . . 3150
Frankenberger Hugo . 3178
Friedl Heinrich . . 3153
Fuchs Anna . . . 3218
Gassenmeier Katharina 3219
Geis Anton . . . 3180
Günther Maria . . 3234
Griedl Michael . . 3155
Hartl Katharina . . 3156
Hauser Konrad . . 3216
Heinzl Georg . . . 3157
Häusler Georg . . 3159
Herzenröder Jos. Mart. 3179
Hinterwimmer Karl . 3151
Hofmann Karl . . 3160
Hornauer Kreszenz . 3161
Hornfischer Christian . 3221
Huber Elisabeth . . 3162
Iwaneck Karl (s. Widerr.)
Keller Aloys . . . 3181
Kerling Heinrich . . 3194
Kern Franz Wilhelm . 3163
Kestler Johann Georg 3195
Kötzler Therese . . 3232
Koch Jakob . . . 3215
Kriegsmann Otto . 3165
Kuhn Leo 3182
Leicher Gottfried . . 3225
Lindner Johann . . 3166
Lorenz Georg . . . 3224
Matter Joseph Adam 3183
Märkl Johann . . 3197
Mößlang Andreas . 3191
Metzner Ottokar . . 3227
Müller Philipp Joh. 3184
Müller Stefan . . 3192
Mirwald Lorenz . . 3198
Nees Joseph . . . 3185
Neeser Katharina . . 3196
Obland Karl . . . 3169
Ohlinger Georg . . 3199
Ottmann Johann . 3200
Plinta Johann . . 3226
Plodeck Leonhard . . 3167
Neuschel Simon . . 3186
Rengsberger Joseph . 3201
Resch Aloys . . . 3229
Rößler Konrad . . 3230
Rößner Matthäus . 3238
Rottenberger Maria . 3152
Saller Michael . . 3220
Schlemmbach Anna . 3223
Schmid Maria . . 3213
Schnelle Heinrich . . 3203
Schweitzer Maria . . 3233
Seuffert Adalbert . . 3187
Sailer Johann . . 3210
Specht Sebastian . . 3211
Stark Bened. Emanuel 3231
Steinmetz Joseph . . 3228
Stenger Joseph Theod. 3188
Strauß Thomas . . 3202
Sulzenbacher Aloys . 3204
Tengler Johann . . 3171
Trötsch Christian . . 3170
Turbanisch Paul . . 3205
Veit Tobias . . . 3235
Volk Joh. Valentin . 3189
Walch Johann . . 3168
Walter Georg . . . 3224
Weber Heinrich . . 3164
Wöger Luise . . . 3206
Weilemann Jakob . 3172
Weiß Johannes . . 3173
Winklmeier Maria . 3207
Winkler Franz . . 3236
Wirth Joseph . . . 3174
Wittkop Max . . . 3208
Zaglmann Maria . 3217
Zeif Franz 3158
Ziegler Johann . . 3232
Ziegler Joseph . . 3154
Zorn Ferdinand . . 3209

Dr. Wild'sche Buchdruckerei (Gebr. Parcus) München.

Digitized

№ 50. München, den 25. April 1903.

Bayer. Zentral-Polizei-Blatt.

Herausgegeben von der K. Polizei-Direktion München.

Haftbefehle. Die bezeichneten Personen sind an die verfolgenden Behörden — Militärarrestanten an die nächste Militärbehörde (Bezirks-Kommandos ausgeschlossen) — abzuliefern, wenn nicht ausdrücklich andere Bestimmung getroffen ist. Von der Festnahme ist die verfolgende Behörde unverzüglich zu verständigen. Personen, die von einem Orte außerhalb Bayerns nach Bayern zu verbringen sind, sind an die der bayerischen Landesgrenze zunächst gelegene Uebergangsstation zu verbringen.

3239. **Greissinger** Auguste*), verw. Haushälterin von Grafenwiesen, A.-G. Kötzting, geb. 2.6.65 in Rujen, Gouv Livland, Rußland (1,70 m, stark, breitschulterig, längliches volles Gesicht, schwarzbraune Haare, am Oberkiefer eine Zahnlücke, niederbayer. Dialekt; kleidet sich bäurisch), weg. Kindsmordes Einl.-Ort: hies. Ldg.-Ges. (21).
Straubing 16/4 1903. K. Unt.-Richter.

*) Zul. 41/2527 (1903).

3240. **Hondle** Max*), led. Holzarbeiter von Ried, Bez.-H. Landeck, Tirol, geb. dort 9.10.75, weg. Betrugs (140).
Weiler 18/4 1903. Amtsanwalt.

*) Zul. 140/11146 (1902).

3241. **Heckmeier** Joseph, led. Dienstknecht von Ottershausen, Gde Haimhausen, A.-G. Dachau, geb. dort 24.5.72, weg. Diebstahls auf Anord. des K. A.-G. Dachau. Einl.-Ort: nächstes A.-G.-Ges. (E 420/98).
München II 17/4 1903. K. Staatsanwalt.

3242. **Hering** Walter, led. Schneider von Dresden, geb. dort 25.4.87, weg. Diebstahls auf Anord. des K. A.-G. Bamberg I. Einl.-Ort: hies. Ldg.-Ges. (1901).
Bamberg I 16/4 1903. Amtsanwalt.

3243. **Kaspar bauer** Joseph*), verh. Maurer von Allhartsmais, A.-G. Hengersberg, B.-A. Deggendorf, geb. 3.7.72 in Reckendorf, Gde. Winzer, A.-G. Hengersberg, weg. Unterschlagung auf Anord. des K. A.-G. Straubing. Einl.-Ort: nächstes A.-G.-Ges. (579 IV).
Straubing 16/4 1903. K. Staatsanwalt.

*) Siehe Ziffer 3292 dieser Nummer.

3244. **Kegel** Georg, verh. Tagner, geb. 2.4.70 in Mundenheim, A.-G. Ludwigshafen a/Rh., weg. Diebstahls auf Anord. des K. Ldg. Frankenthal. Einl.-Ort: nächstes A.-G.-Ges. Drahtnachricht (A 246).
Frankenthal 16/4 1903. K. Staatsanwalt.

3245. **Kaiser** Georg, led. Taglöhner von Kürn, A.-G. Regenstauf, B.-A. Stadtamhof, geb. dort 12.8.70, weg. Betrugs auf Anord. des K. A.-G. Stadtamhof (844/02).
Stadtamhof 17/4 1903. Amtsanwalt.

3246. **Kindl** Jakob, led. Taglöhner von Sandsbach, A.-G. Rottenburg, Niederbayern, geb. 6.5.56 in Schierling, A.-G. Mallersdorf, weg. Diebstahls auf Anord. des K. A.-G. Rottenburg. Einl.-Ort: nächstes Ger.-Ges. (848).
Landshut 18/4 1903. K. Staatsanwalt.

3247. **Knaust** Mina, geb. Müller, Ladnerin, geb. 24.12.75 in Basel, weg. Betrugs. Drahtnachricht, vorläufig ohne Zulieferung (10205 D 513).
Heidelberg (Baden) 17/4 1903.
Gr. Staatsanwalt.

3248. **Knott** Anton, Maler u. Vergolder von Landshut, geb. 29.10.77, weg. Betrugs i. R. u. a. auf Anord. des K. Ldg München I. Einl.-Ort: hies. Ges. am Anger (VIII 224).
München I 18/4 1903. K. Staatsanwalt.

3249. **Koule** Martin, led. Metzger von Gremheim, A.-G. Höchstädt a/D., B.-A. Dillingen, geb. dort 12.3.76, weg. Unterschlagung (506).
Friedberg 17/4 1903. Amtsanwalt.

3250. **Lautenschläger** Heinrich*), Dienstknecht, geb. 24.6.68 in Laudenau, A.-G. Fürth im Odenwald, Kr. Bensheim, Hessen, zuletzt in Bensheim, weg. Diebstahls. Einl.-Ort: nächstes A.-G.-Ges. (1540).
Darmstadt (Hessen) 10/4 1903.
Gr. Staatsanwalt.

*) Zul. 42/2620 (1903).

3251. **Lesch** Wilhelm*), led. Dienstknecht, geb. 23.6.73 in Großgressingen, A.-G. Burgebrach, B.-A. Bamberg II, weg. Meineids. Einl.-Ort: nächstes Ger.-Ges. (C 861/02).
Schweinfurt 16/4 1903. K. Unt.-Richter.

*) Zul. 97/7398 (1902).

3252. **Meyer** Wilhelm Leonhard, led. Fuhrmann u. Zimmermann, geb. 17.2.75 in Aalen, zul. dort wohnhaft (mittelgroß, ziemlich schlank, dunkelblonde, etwas gelockte Haare, braune Augen, etwas gebogene Nase, Anflug von dunkelblondem Vollbart; grünlicher Anzug, Halbschuhe), weg. Widerstands u. a. Einl.-Ort: hies. A.-G.-Ges.
Aalen (Württ.) 18/4 1903. K. Amtsgericht.

3253. **Müller** Albert, led. Schneider, Oekonomiehandwerker des Bekleidungsamtes II. Armeekorps, geb. 13.3.78 in Günstedt, Kr. Weißensee, Rgb. Erfurt (1,54 m, kräftig, hellblonde Haare, Bartanflug), weg. Fahnenflucht. Einl.-Ort: hies. Mil.-Arrestanstalt (855).
Würzburg 8/4 1903.
Gericht der K. B. 4. Division

3254. **Rottner** Max, led. Schieferdecker, geb. 10.6.80 in Bamberg, weg. Widerstands auf Anord. des K. A.-G. Stadtprozelten (193/02).
Stadtprozelten 16/4 1903. Amtsanwalt

Digitized by Google

3255. **Niedermeyr** Georg, led. Dienstknecht von Weil, A.-G. Landsberg, geb. dort 28.11.71 (mittlere kräftige Statur, volles rotes Gesicht, dunkler etwas herabhängender Schnurrbart; treibt gewohnheitsmäßig Reiseunterstützungsschwindel), w. Betrugs i. R. auf Anord. des K. A.-G. Starnberg. Einl.-Ort: nächstes A.-G.-Ges. (F 244).
München II 17/4 1903. K. Staatsanwalt.

3256. **Pfaff** Joseph, led. Wagnerssohn von Weiding, A.-G. Oberviechtach, geb. dort 5.4.76, weg Körperverl., Bedrohung u. a. auf Anord. des K. A.-G. Oberviechtach (27).
Oberviechtach 17/4 1903. Amtsanwalt.

3257. **Popp** Barbara*), led. Dienstmagd von Pilsheim, A.-G. Burglengenfeld, geb. dort 29.1.85, weg. Unterschlagung auf Anord. des K. A.-G. Amberg (B 91).
Amberg 16/4 1903. Amtsanwalt (Land).
*) Zul. 37/2331 (1903).

3258. **Naimann** Karl Johann Anton, Buchbinder von Kappel, Kanton St. Gallen, Schweiz, geb. 1868 (1,64 m, mittelstark, welliges dunkelblondes Haar mit rechtwinkeligem Stirnbesatz, ziemlich breite, senkrechte Stirn, mittelblonder Bart, stark vorstehendes Kinn, am linken Arm eine 28 cm große Operationsnarbe, am rechten, struppierten d. i. sehnenkranken Ellenbogengelenk u. zwei Zentimeter unterhalb desselben weitere Operationsnarben) wird auf Grund Haftbefehles von der Bezirksanwaltschaft Winterthur weg. Betrugs (Heirats-Schwindels) im Betrage von 400 Franken verfolgt u. ist zu verhaften. Auslieferung wird verlangt. Nachricht anher.
Zürich (Schweiz) 18/4 1903. Polizei-Kommando.

3259. **Röckeisen** Franz*), getr. led. Taglöhner von Saulgrub, A.-G. Schongau, geb. 24.9.62 in Wallgau, A.-G Garmisch, weg Unterschlagung u. a. auf Anord. des K. A.-G. München I (E 6383 6902/02).
München I 18/4 1903. Amtsanwalt.
*) Zul. 7/496 (1903).

3260. **Roser** Georg, Unteroffizier der Reserve, Landw.-Bez. Ehingen, geb. 17.1.79 in Berg, Württ. A.-G. Ehingen, weg. Diebstahls. Sofortige Nachricht, vorläufig ohne Zulieferung (2029).
Ulm (Württ.) 16/4 1903.
K. Gericht der 27. Division.

3261. **Saller** Franz, led. Hafner von Pleystein, A.-G. Vohenstrauß, geb. dort 11.3.49 (1365/02),

3262. **Sitzmann** August, led. Dienstknecht von Aichach, geb. dort 4.8.71 (168), beide weg. Betrugs;

3263. **Trost** Georg, led. Dienstknecht von Waltersdorf, A.-G. Hengersberg, B.-A. Deggendorf, geb. 7.4.80 in Winzer, A.-G. Hengersberg (1315/01),

3264. **Hammer** Xaver*), verh. Schneider von Hohenfels, A.-G. Parsberg, geb. 17.8.67 in München (350), beide weg. Diebstahls, sämtliche auf Anord. des K. A.-G. Weilheim.
Weilheim 16/4 1903. Amtsanwalt.
*) Zul. 121/9725 (1902).

3265. **Seitz** Max*), led. Mechaniker von Neumarkt i/O., geb. dort 21.3.78, weg. Betrugs auf Anord. des K. A.-G. Gemünden. Einl.-Ort: nächstes Ger.-Ges. (B 207).
Würzburg 16/4 1903. K. Staatsanwalt.
*) Zul. 8/600 (1902).

3266. **Thurin** Ignaz, Maurer, geb. in Latsch, Ger.-Bez. Schlanders, Bez.-H. Meran, Tirol (ungef. 40 J., 1,70 m, schwarze Haare, schwarzer Schnurrbart, über dem linken Auge eine Narbe; brauner abgetragener Plüschhut, grünliche Joppe, graue Hose; reist wahrscheinlich auf den Namen des Taglöhners Bonifaz **Kögel** von Kinisau [? — vermutlich Kinsau, A.-G. Schongau — die Red.], dessen Arbeitszeugnis er gestohlen hat), weg. Betrugs u. Diebstahls. Einl.-Ort: hies. A.-G.-Ges.
Tettnang (Württ.) 18/4 1903. K. Amtsgericht.

3267. **Wolf** Karl, led. Schreiner, geb. 16.10.73 in Wörtberg (Vorthegy), Komitat Eisenburg (Vas), Ungarn, weg. Körperverl. auf Anord. des K. A.-G. Aibling. Einl.-Ort: nächstes Ges. (B 334).
Traunstein 17/4 1903. K. Staatsanwalt.

Zum Strafvollzuge ist zu verhaften:

3268. **Dimperl** Maria, led. Biermädchen von München, geb. dort 10.6.86; Urt. v. 25.2.1903: weg. Diebstahls 5 Tage Ges. Einl.-Ort: nächstes A.-G.- oder Ldg.-Ges. (A 202).
München I 18/4 1903. K. Staatsanwalt.

Ausforschungen.

3269. **(Unbekannter Selbstmörder.)** In Mannheim verübte am 19.2.1903 ein unbekannter Mann Selbstmord. Beschreibung des Unbekannten: 28 bis 32 J., 1,70—1,72 m, schlank, kräftig, längliches mageres Gesicht, halblang geschnittene, dunkelblonde Haare, zu beiden Seiten eine Glatze, bartlos, früher anscheinend Schnurr- u. Vollbart, etwas gebogene, auffallend nach links stehende Nase, gute Zähne, die beiden oberen Schneidezähne etwas vorstehend, der linke etwas über den rechten ragend; Eindruck eines besseren Arbeiters. Kleidung u. Effekten: schwarzer steifer Filzhut mit der Firma: „H. Lange, Frankfurt a. M.", weißleinenes Hemd, längliche blaue Krawatte mit goldener Vorsteckнadel, Manschetten mit Knebelkette, daran braune Achatsteine, schwarzbrauner Ueberzieher mit Samtkragen u. der Firma: „Gottlieb Weiß, Berlin W. Schöneberg" im Aufhänger, u. blaukarriertem Futter, guter schwarzer Cheviotanzug, Joppe schwarz gefüttert, weißes Aermelfutter mit schmalen blauen Streifen, schwarze Tuchknöpfe, am Aufhänger die Firma: „M Schulmeister, Schneidermeister, Schöneberg, Hauptstr. 143", kalblederne Zugstiefel mit Käppchen, graues Normal-Unterhemd, graue Normal-Unterhose, halbwollene graue Socken; silberne Remontoiruhr mit zwei Goldrändern, auf dem Rückdeckel das Monogramm „K. B." eingraviert. Anhaltspunkte zur Ermittlung des Unbekannten erbeten (19213).
Mannheim (Baden) 17/4 1903.
Gr. Staatsanwalt.

3270. **Gestohlen** wurden in Heidelberg in der Zeit vom 10.—12.4.1903: 1 gold. Damen-Remontoiruhr mit weißem Zifferblatt, römischen Ziffern, goldenen Zeigern u. Nr. 27493; das Glas der Uhr hat ein kleines Sprüngchen; ferner 1 lange goldene Halskette mit feinen länglichen Gliedern u. herzförmigem Schieber, u. 1 längliches antikes Medaillon mit Verzierung; auf demselben befinden sich drei kleine Glasperlchen (10204 D 725).
Heidelberg (Baden) 17/4 1903.
Gr. Staatsanwalt.

Digitized by Google

3271. **Gestohlen** wurden in der Nacht zum 29.3.1903 in Hilzhofen, A.-G. Parsberg, bei dem Wirt Simon: 2 silb. Rosenkränze (einer mit schwarzen Kokos-, der andere mit roten Korallen-Perlen), 1 gold Kreuzchen mit silb. Halskette u. Schließe u. 1 alter ½ Gulden mit Oese. Der Dieb kam mit Fahrrad von Günching über Krondorf nach Hilzhofen, wo er bei Wirt Simon übernachtete, u. fuhr über Laaber nach Neumarkt i. Opf. Sachdienliche Mitteilung, ev. Beschlagnahme, Festnahme u. Drahtnachricht erbeten (C 247).

Amberg 18/4 1903. K. Staatsanwalt.

3272. **Unbekannter Zechpreller,** angebl. Ingenieur **Rodes** aus München (mittelgroß, beleibt, weiße Haare, weißer zugespitzter Vollbart; goldene Brille; schwarzblaues Rockjackett, helle Hose, brauner Havelock) ist wegen in Ulm begangenen Betrugs festzunehmen (J 968).

Ulm (Württ.) 17/4 1903. K. Staatsanwalt.

3273. **(Betrug,** verübt am 26.1.1903 in Erbach, Württ. O.-A. Ulm.) Zu dem Ausschreiben im B. Z.-B.-Bl. 1903 Nr. 28 Ziff. 1765 wird nachgetragen, daß der angebl. **Baumann** noch weitere Betrügereien im Laufe des Januar 1903 begangen hat. Er hat sich dabei als Viehhändler ausgegeben, der Vieh aufkaufen wolle. Baumann ist mit dem Wilhelm **Wagner** von Rechberghausen nicht identisch; hinsichtlich des Wagner wird daher das Fahndungsausschreiben zurückgenommen.

Ulm (Württ.) 17/4 1903. K. Staatsanwalt.

3274. **Vermißt** wird seit 6.7.1902 die led. Dienstmagd Margarete **Holzmeier,** protestantisch, geb. 30.1.75 in Fürther Kreuzung bei Nürnberg. Ermittelung des Aufenthalts erbeten (30660 I).

Nürnberg 17/4 1903. Stadtmagistrat.

3275. **Fahrrad** „Mars" (Fabr.-Nr. 7529, Pol.-Nr. 1771, schwarzer Rahmen, abwärts gebogene Lenkstange, gelbe Felgen, gelbe Holzschützer) wurde vom 21/22.3.1903 in Erlangen gestohlen (C 301).

Fürth 16/4 1903. K. Staatsanwalt.

3276. **Sturm** Leonhard, Bilderhändler, geb. 12.11.53 in Neu-Ulm (schwarze Haare, grauer Schnurrbart; weicher schwarzer Filzhut, langer schwarzer Rock, geflickte grüne Hose) ist weg. Zechbetruges, in der Höhe von 3 ℳ 10 ₰, verübt in der Zeit vom 28.2 bis 2.3.1903 z. N. des Kronenwirts Konrad Heudorfer in Hochberg, Württ. A.-G. Saulgau, vorläufig festzunehmen u. dem Amtsgericht des Ergreifungsortes vorzuführen, welches um Erlassung eines Haftbefehles ersucht wird. Vor Zulieferung Drahtnachricht.

Saulgau (Württ.) 16/4 1903. K. Amtsanwalt.

Um Ermittlung und Bekanntgabe des Aufenthalts nachbezeichneter Personen wird ersucht:

3277. **Bernklau** Joseph, led. Agent u. Reisender, geb. 8.1.(?)71 in Rottenburg in Niederbayern, zuletzt anfangs dieses Jahres in Ravensburg, Württ., in Stellung, weg. Betrugs. Derselbe ist gegen anher zu sendenden Nachweis aufzufordern, seinen Aufenthalt anzuzeigen (Wg. 38).

Leutkirch (Württ.) 15/4 1903.
Amtsanwalt f. Wangen.

3278. **Daininger** Therese, led. Taglöhnerin von Straubing, als Zeugin (C 263).

Regensburg 16/4 1903. K. Staatsanwalt.

3279. **Bahn** August Wilhelm, Dienstknecht, geb. 6.8.80 in Giebichenstein, Saalkreis, Rgb Merseburg, weg. Diebstahls (C 433).

Zweibrücken 17/4 1903. K. Staatsanwalt.

3280. **Busch** Philipp, led. Fabrikarbeiter von Offenbach a/M., Hessen, geb. 8.1.69 in Schmitten, Kr. Usingen, Rgb. Wiesbaden, weg. Urkundenfälschung (B 321);

3281. **Lochmaier** Sebastian, led. Fabrikarbeiter von München, geb. 5.1.85 in Moosthenning, A.-G. Dingolfing, weg. Körperverl. (B 288);

3282. **Wanko** Max, led. Metzger u. Erdarbeiter von Tränschin (? — vermutlich Trencsén in Ungarn — die Red.), Böhmen, als Zeuge (B 271).

Kempten 16/4 1903. K. Staatsanwalt.

3283. **Aigner** Maria, led. Köchin von München, geb. 26.2.82 in Tölzkirchen, Gde. Baumgarten, A.-G. Moosburg, B.-A. Freising, weg. Diebstahls u. Unterschlagung (A 1397);

3284. **Herzmanovsky** Artur Ritter von, led. Privatier von Hermannstetz (Heřmanův Městec), Bez.-H. Chrudim, Böhmen, geb. 10.1.78 in Wien (A 2169),

3285. **Michel** Wilhelm, led., ehem. barmherziger Bruder, von Dahme, Rgb. Potsdam, geb. dort 5.7.67 (F 1517), beide weg. Betrugs;

3286. **Tanzmeier** Johann, led. Taglöhner von Voigham, A.-G. Griesbach, geb 27.12.86 in Kößlarn, A.-G. Rotthalmünster, B.-A. Griesbach, weg. Anstiftung zum Diebstahl (F 621).

München I 17/4 1903. Amtsanwalt.

3287. **Friedrich** Franziska, 47 J., Malerswitwe von Amerstetten, Gde. Schnürpflingen, Württ. A.-G. Laupheim (soll sich nach Augsburg gewendet haben), weg. Diebstahls. Dieselbe ist aufzufordern, ihren Aufenthalt anzuzeigen (1062).

Ulm (Württ.) 13/4 1903. K. Staatsanwalt.

3288. **Heyl** Gustav, led. Bretzenverkäufer von Liedolsheim, Bad. A.-G. Karlsruhe, geb. dort 7.2.83, weg. Unterschlagung (C 1691).

Nürnberg 16/4 1903. Amtsanwalt (Stadt).

3289. **Hötzl** Johann, 24 J., led. Schlosser von Hohlbach, Bez.-H. Deutsch-Landsberg, Steiermark, als Zeuge (C 793).

Traunstein 16/4 1903. K. Staatsanwalt.

3290. **Junger** Georg*), led. Müller von Haberland, Gde. Surheim, A.-G. Laufen, geb. dort 10.4.78, weg. Diebstahls (480);

3291 **Schuster** Aloys, led. Taglöhner von Schöllnach, A.-G. Hengersberg, B.-A. Deggendorf, geb. dort 10.3.77, weg. gef. Körperverl. (1367).

Miesbach 18/4 1903. Amtsanwalt.

*) Zul. 15/1014 (1903).

3292. **Kasperbauer** Joseph*), geb. 3.7.72 in Reckendorf, Gde. Winzer, A.-G. Hengersberg, B.-A. Deggendorf, u.

3293. **Kasperbauer** Josepha, geb. Schwimbeck, geb. 24.2.72 in Regensburg, Taglöhnersebeleute von Allbartsmais, A.-G. Hengersberg, w. Unterschlagung (C 1910).

München I 18/4 1903. Amtsanwalt.

*) Siehe Ziffer 3243 dieser Nummer.

3294. **Küchle** Amalie, led. Kellnerin von Stuttgart, geb. dort 18.3.72, als Zeugin (B 1133).

Nürnberg 17/4 1903. K. Staatsanwalt.

Digitized by Google

3295. **Keil** August*), led. Reisender, geb. 30.11.75 in Oettingen, B.-A. Nördlingen, weg Unterschlagung (224);

3296. **Lorenz** Anna, led. Dienstmagd, geb. 19.4 77 in Hackenberg, A.-G. Regenstauf, B.-A. Stadtamhof, weg. Betrugs (844/02).

Stadtamhof 17/4 1903. Amtsanwalt.

*) Zul. 114/8971 (1902).

3297. **Lapaczewska** Margarete*), led. Tänzerin von Ratibor, Preußen, geb. dort 25.11.80, als Zeugin (XII 58).

München I 19/4 1903 K. Staatsanwalt.

*) Zul. Beil. III/1903 (Landesverwiesene).

3298. **Megele** Adolf, led. Taglöhner von Baumgarten, A.-G. Dillingen, geb. dort 16 12.75,

3299 **Miller** Joseph, led. Kutscher von Walkertshofen, A.-G. Schwabmünchen, geb. dort 26.8.78, beide als Zeugen (A 187).

Augsburg 17/4 1903. K. Staatsanwalt.

3300. **Moog** Katharina, geb. Lay, Mechanikersfrau von Roden, A.-G. Marktheidenfeld, geb. dort 12.9.68, als Zeugin (F 133).

Nürnberg 17/4 1903. K. Staatsanwalt.

3301 **Scher** Franz, led. Dienstknecht von Ottenhofen, A.-G. Ebersberg, geb. 1.3.70 in Unterschwillach, Gde. Ottenhofen, weg. Zolldefraudation (D 187).

München II 18/4 1903. K. Staatsanwalt.

3302. **Seebacher** Johann, led. Knecht von Winden bei Scheyern, A.-G. Pfaffenhofen, geb. dort 13.3.78, weg. Betrugs (128).

Tegernsee 17/4 1903. Amtsanwalt.

3303. **Czemetschka** Joseph, led. Metzger von Mirkau, Bez.-H. Bischofteinitz, Böhmen, geb. dort 11.11.81, weg. Diebstahls (D 1014).

Nürnberg 18/4 1903. Amtsanwalt (Stadt).

3304. **Wiedemann** Kreszenz, Dienstmagd von Hopferau, A.-G. Füssen, geb. 16.10.75 (auch 26.9.73) in Geisenried, A.-G. Markt Oberdorf, weg. Unterschlagung (B 654).

Kempten 18/4 1903 Amtsanwalt (Stadt).

3305. **Bertl (Goclowsky)** Justine Josepha, led. Sängerin aus Rußland, geb. 26.9.73 in München, weg. Diebstahls u. a. (D 1551);

3306. **Stark** Anton, led. Korbmacher von Steinwiesen, A.-G. Kronach, geb. 11.11.63 in Kleinziegenfeld, A.-G. Weismain, B.-A. Lichtenfels, wegen Unterschlagung (C 1449).

Nürnberg 18/4 1903. Amtsanwalt (Stadt)

3307. **Bläser** Eduard, led. Schlosser von Dittersbach, Kr. Waldenburg, Rgb. Breslau, geb. dort 8 7.78, weg. Diebstahls (1373/02);

3308. **Hedthener** Max, led. Spengler von Barmen, preuß. Rheinprovinz, geb. dort 15 5.82 (28/03),

3309 **Schmid** Joseph, led. Maurer von Neustift, A.-G. Freising, geb. dort 18 5.77 (3907/02), beide als Zeugen;

3310 **Lärgen** Johann, led. Schweizer von Kreuznach, Rgb. Koblenz, geb. dort 19.9.81 (736),

3311. **Toffarelo** Antonio, led. Ziegelarbeiter, geb. 30.4.75 in San Biagio di Callalta, Prov. Treviso, Italien (930), beide weg. Unterschlagung.

München II 18/4 1903. Amtsanwalt.

3312. **Mayer** Johann, led. Dienstknecht von Rommelsried, A.-G. Zusmarshausen, geb dort 15 4.54, weg. Unterschlagung u. a. Drahtnachricht (B 148).

Kaufbeuren 20/4 1903. Amtsanwalt f. Buchloe.

3313. **Mühlbauer** Ottilie, led. Dienstmagd, geb. 1.1.74 in Töging, als Zeuge (C 809/02).

Kempten 20/4 1903. K. Unt.-Richter.

Widerrufe.

1895: 15326.
1898: 9223.
1899: 4620. 7558. 9434.
1900: 7487. 9126. 12866.
1901: 8201. 9556. 12738.
1902: 1197. 3216. 5193. 5387. 7627. 8532. 9672 10468 10799. 10945. 11853. 12105.
1903: 221. 431. 442. 1152. 1157. 1570. 1669. 1679. 1956. 2183. 2243. 2339. 2522. 2523. 2610. 2630. 2631. 2642. 2661. 2665. 2671*). 2689. 2726. 2977. 3083. 3155.

*) Wird jedoch nur bezüglich des Karl **Frankowick** widerrufen.

Alphabetische Rekapitulation der Namen.

Bahn August Wilhelm 3279
Baumann 3273
Bernklau Joseph . . 3277
Bertl Justine Josepha 3305
Bläser Eduard . . 3307
Busch Philipp . . . 3280
Daininger Therese . 3278
Dimperl Maria . . 3268
(E)Aigner Maria . 3283
Frankowick Karl (s. Widerr.)
Friedrich Franziska . 3287
Goclowsky Justine Josepha 3305
Greisinger Auguste . 3239
Hammer Xaver . . 3264
Handle Max . . . 3240
Hedthener Max . . 3308
Heyl Gustav . . . 3288
Heckmeier Joseph . . 3241
Hering Walter . . 3242
Herzmanovsky Artur Ritter von . . . 3284
Hötzl Johann . . . 3289
Holzmeier Margarete 3274
Junzer Georg . . . 3290
Kasparbauer Joseph . 3243
Kaiserbauer Joseph . 3292
Kaiserbauer Josepha . 3293
Kögel Bonifaz . . . 3266
Kegel Georg . . . 3244
Keil August . . . 3295
Kaiser Georg . . . 3245
Küchle Amalie . . 3294
Kindl Jakob . . . 3246
Knauft Mina . . . 3247
Knott Anton . . . 3248
Konle Martin . . . 3249
Lapaczewska Margar. 3297
Lautenschläger Heinrich 3250
Lärgen Johann . . 3310
Lesch Wilhelm . . . 3251
Lochmaier Sebastian . 3281
Lorenz Anna . . . 3296
Megele Adolf . . . 3298
Mayer Johann . . 3312
Meyer Wilh. Leonhard 3252
Michel Wilhelm . . 3285
Mühlbauer Ottilie . 3313
Müller Albert . . . 3253
Miller Joseph . . . 3299
Modes 3272
Moog Katharina . . 3300
Niedermeyr Georg . 3255
Pfaff Joseph . . . 3256
Popp Barbara . . 3257
Raimann Karl Joh. Anton 3258
Röckeisen Franz . . 3259
Roser Georg . . . 3260
Rottner Max . . . 3254
Scher Franz . . . 3301
Schmid Joseph . . 3309
Schuster Aloys . . 3291
Seebacher Johann . 3302
Sailer Franz . . . 3261
Seitz Max 3265
Sitzmann August . 3262
Stark Anton . . . 3306
Sturm Leonhard . . 3276
Tanzmeier Johann . 3286
Toffarelo Antonio . 3311
Trost Georg . . . 3263
Thurin Ignaz . . . 3266
Wagner Wilhelm . 3273
Wanko Max . . . 3282
Wiedemann Kreszenz . 3304
Wolf Karl 3267
(3)Czemetschka Joseph 3303

Dr. Wild'sche Buchdruckerei (Gebr. Parcus) München.

Digitized by Google

№ 51. München, den 28. April 1903.

Bayer. Zentral-Polizei-Blatt.

Herausgegeben von der K. Polizei-Direktion München.

Haftbefehle. Die bezeichneten Personen sind an die verfolgenden Behörden — Militärarrestanten an die nächste Militärbehörde (Bezirks-Kommandos ausgeschlossen) — abzuliefern, wenn nicht ausdrücklich andere Bestimmung getroffen ist. Von der Festnahme ist die verfolgende Behörde unverzüglich zu verständigen. Personen, die von einem Orte außerhalb Bayerns nach Bayern zu verbringen sind, sind an die der bayerischen Landesgrenze zunächst gelegene Uebergangsstation zu verbringen.

3314. **Altegger** Joseph, led. Taglöhner von Ebersbach, A.-G. Obergünzburg, B.-A. Markt Oberdorf, geb. 26.7.76 in Kleinreichholz, Gde. Ebersbach, weg. Diebstahls (56).
Markt Oberdorf 20/4 1903. Amtsanwalt f. Obergünzburg.

3315. **Baumann** Karoline, Dienstmagd von Sinsheim, Baden (18 J., 1,54—1,56 m, mittelstark, gesunde Gesichtsfarbe, hellblonde Haare; vermutlich roter Hut mit Schleier, graue Boa, schwarzes Jackett, roter Rock), weg. Betrugs. Drahtnachricht, vorläufig ohne Zulieferung (2345/0 A II 221).
Mannheim (Baden) 2/4 1903. Gr. Staatsanwalt.

3316. **Böhm** Georg, Postbote von Steinach im Thüringer Wald, Kr. Sonneberg, Herzogt. Sachsen-Meiningen, geb. 14.9.78 in Neuses bei Coburg (24 J., ungef. 1,75 m, schlank, kräftig, längliches Gesicht, gesunde gebräunte Gesichtsfarbe, blonde Haare, hellblonde Augenbrauen, graublaue Augen, eingebogene, kolbige Nase, kleiner, blonder, mit den Spitzen nach oben gedrehter Schnurrbart, gesunde Zähne, über einem Auge, dicht an der Augenbraue hinziehend, eine 2 Zentimeter lange, halbschräge Narbe; weicher schwarzer Filzhut, dunkelgrauer Jackett-Anzug; Stock mit Hirschhorngriff, Revolver), weg. Unterschlagung. Einl.-Ort: nächstes A.-G.-Ges. Drahtnachricht (667).
Coburg (Hrzgt. Sachs.-Cob.-Gotha) 23/4 1903. Staatsanwalt.

3317. **Delbl** Martin, led. Glaser von Rain am Lech, B.-A. Neuburg a/D., geb. dort 23.4.83, weg. Untreue u. a. auf Anord. des K. Ldg. München I. Einl.-Ort: hies. Ges. am Anger (IV 55).
München I 20/4 1903. K. Staatsanwalt.

3318. **Disterer** Maria Theresia (nennt sich auch Maria Theresia **Wild**), Dienstmagd von Beerbach, A.-G. Roth, B.-A. Schwabach, geb. 20.3.89 in Kettersbach, Gde. Brunn, A.-G. Heilsbronn, B.-A. Ansbach, weg. Diebstahls auf Anord. des K. A.-G. Roth a/S. (174).
Roth a/S. 20/4 1903. Amtsanwalt.

3319. **Edelhäußer** Eduard, verh. Versicherungsbeamter von Mischelbach, A.-G. Ellingen, B.-A. Weißenburg a/S., geb. dort 22.5.58, weg. Verg. w. d. Sittlichkeit, Körperverl. u. Nötigung auf Anord. des K. Ldg. München I. Einl.-Ort: hies. Ges. am Anger (II 202).
München I 20/4 1903. K. Staatsanwalt.

3320. **Dietl** Thomas, led. Maler von Pressath, A.-G. Eschenbach, geb. dort 28.3.77, weg. Körperverl. auf Anord. des K. Ldg. Weiden (A 1267).
Weiden 20/4 1903. K. Staatsanwalt.

3321. **Gleißner** Joseph, led. Taglöhner von Paulusbrunn, Bez.-H. Tachau, Böhmen, geb. 16.8.58 in Muttersdorf, Ger.-Bez. Hostau, Bez.-H. Bischofteinitz, Böhmen, weg. Körperverl. auf Anord. des K. A.-G. Wunsiedel. Einl.-Ort: nächstes Ger.-Ges. (C 197).
Hof 18/4 1903. K. Staatsanwalt.

3322. **Heiß** Max, led. Taglöhner von Freising, geb. dort 11.10.84, weg. ges. Körperverl. auf Anord. des K. A.-G. Freising (B 151).
Freising 20/4 1903. Amtsanwalt (Stadt).

3323. **Jung** Friedrich, led. Schlosser, geb. 16.1.84 in Meinheim, A.-G. Heidenheim, B.-A. Gunzenhausen (ca. 1,58 m, untersetzt, rötliches Gesicht, dunkelblonde Haare, blaue Augen, schwacher blonder Schnurrbart; benützt vielleicht Heimatschein sowie Gesellenprüfungszeugnis, welche Papiere er dem led. Schlosser Leonhard **Bühler** von Treuchtlingen, z. Zt. in Würzburg, gestohlen hat; Bühler wird ähnlich wie Jung beschrieben: gebräuntes Gesicht, blonde Haare, ohne Schnurrbart), weg. Urkundenfälschung u. a. auf Anord. des K. A.-G. Pappenheim. Einl.-Ort: nächstes A.-G.-Ges. Drahtnachricht (C 149).
Eichstätt 22/4 1903. K. Staatsanwalt.

3324. **Kuster (Custer)** Franz, verh. Stallschweizer von Diepoldsau im Unter-Rheinthal, Kanton St. Gallen, Schweiz, geb. dort 2.9.69 (ungef. 1,75 m, schlank, rötliche, vorn gelichtete Haare, rötlicher Schnurrbart), weg. Betrugs auf Anord. des K. A.-G. Donauwörth. Einl.-Ort: nächstes A.-G.-Ges. (B 212). Hiezu wird bemerkt, daß in der Zeit vom 9. bis 13.11.1902 in Rain u. in den im Amtsger.-Bezirk Neuburg a. Donau gelegenen Orten Seiboldsdorf u. Ambach von einem Unbekannten, welcher sich Joseph **Walbel**, auch **Walberl**, nannte (anfangs der 30 er Jahre, 1,70—1,75 m, schlank, rotblondes, vorn glatzenartig gelichtetes Haar, zarte Hände, sprach bald hochdeutsch, bald schwäbisch, schien am rechten Beine zu hinken) zum Teil unter Vorzeigung gefälschter Empfehlungen angeblicher früherer Dienstherren eine Reihe von Dinggeldschwindeleien verübt wurde. Diese Personalbeschreibung paßt auf den oben bez. Franz **Kuster** (Custer), abgesehen davon, daß dieser nicht hinkt (B 296 u. 325).
Neuburg a/D. 22/4 1903. K. Staatsanwalt.

Digitized by Google

3325. **Feil** Jakob*), led. Gärtner von St. Julian, A.-G. Kusel, Pfalz, geb. dort 17.11.63, weg. Raubes auf Anord. des K. A.-G. Schöllkrippen. Einl.-Ort: nächstes Ger.-Gef. (463 I).

Aschaffenburg 22/4 1903. K. Staatsanwalt.

*) Zul. 41/2546 (1903).

3326. **Lohrer** Johann*) von Ratzendorf, Gde. Breitenau, A.-G. Feuchtwangen, geb. 4.12.73, u.

3327. **Jehle** Joseph*) von Grafertshofen, A.-G. Weißenhorn, B.-A. Neu-Ulm, welche beide im Herbste 1902 Schiffsknechte in Langenargen am Bodensee, Württ. A.-G. Tettnang, gewesen, wegen Körperverl. u. a. Einl.-Ort: Württ. A.-G.-Gef. Tettnang (J 826).

Ravensburg (Württ.) 18/4 1903.

K. Staatsanwalt.

*) Zul. 155/12103 u. 12104 (1902).

3328. **Pröbster** Joseph, led. Erdarbeiter, geb. 25.7.77 in Woffenbach, Gde. Tyrolsberg, A.-G. Neumarkt i. Opf. (1,73—1,75 m, korpulent, rote gesunde Gesichtsfarbe, schwarze Haare, kleines schwarzes Schnurrbärtchen; weicher schwarzer Filzhut, gräulicher Anzug; gibt sich vermutlich für den Bauführer Johann Baptist **Schorr** in Ansbach aus, da er eine von der Firma Bühler u. Landfritz auf Schorr ausgestellte Vollmacht u. das Militärführungszeugnis des Schorr entwendet hat), weg. Diebstahls auf Anord. des K. A.-G. Ansbach. Einl.-Ort: nächstes A.-G.-Gef. (A 245).

Ansbach 17/4 1903. K. Staatsanwalt.

3329. **Römeloberger** Maria, Dienstmagd von Feuereck, Gde. Roßbach, A.-G. Neumarkt a. d. Rott, B.-A. Mühldorf a. Inn (24 J., ziemlich groß, schwarze Haare, schwarze Augenbrauen; einfacher mit Krepp garnierter Hut, schwarzes Lüsterkleid), weg. Diebstahls. Einl.-Ort: hies. A.-G.-Gef. (6293).

Ueberlingen (Baden) 20/4 1903.

Gr. Amtsgericht.

3330. **Schmidt** Anna Katharina, Dienstmagd von Bullenheim, A.-G. Markt Breit, B.-A. Kissingen, geb. dort 18.1.80 (1,60 m, mittelstark, blonde, an der Stirn etwas gelockte Haare; schwarzer Samthut, Krimmerkragen, rote, schwarzgestreifte Bluse, blauer Rock), weg. Diebstahls auf Anord. des K. A.-G. Würzburg. Einl.-Ort: nächstes Ger.-Gef. (B 283).

Würzburg 17/4 1903. K. Staatsanwalt.

3331. **Wettenmann** Franz, led. Schreiner, geb. 13.1.74 in Vorderlinthaler Oelmühle, Gde. Spraitbach, Württ. A.-G. Gmünd a. d. Rems (ungef. 1,80 m, blaß, einäugig, bartlos; weicher, oben eingedrückter Filzhut, dunkler oder schwarzer Rock, helle Hose, schwarze Tuchschuhe), weg. Betrugs i. R. u. a. Einl.-Ort: hies. A.-G.-Gef.

Riedlingen (Württ.) 21/4 1903. K. Amtsgericht.

3332. **Zeiß** Emil, led. Kellner u. Kommis von Lauf, B.-A. Hersbruck, geb. 8.1.76 in Haundorf, A.-G. Gunzenhausen, weg. Unterschlagung auf Anord. des K. A.-G. Nürnberg. Einl.-Ort: neues Unters.-Gef. hier, Bärenschanzstraße (D 1965).

Nürnberg 20/4 1903. Amtsanwalt (Stadt).

3333. **Zeis** Joseph, led. Eisenbahnarbeiter von Regenstauf, B.-A. Stadtamhof, geb. dort 10.5.78, weg. Diebstahls auf Anord. des K. A.-G. Kastl. Einl.-Ort: nächstes A.-G.-Gef. (D 162).

Amberg 20/4 1903. K. Staatsanwalt.

Zum Strafvollzuge sind zu verhaften:

3334. **Heidner** Johann, Flaschner, geb. 14.8.78 in Wiesenthau, zul. in Pretzfeld,

3335. **Göpwein** Johann Georg, geb. 17.1.78 in Wimmelbach,

3336. **Ströhlein** Otto Richard, Schreinerssohn, geb. 29.3.78 in Weißenburg a. S., zul. in Seßlach,

3337. **Partheymüller** Georg, geb. 15.7.77 in Marktgraitz,

3338. **Brunner** Friedrich, geb. 28.10.77 in Marktzeuln,

3339. **Wehrsdorfer** Friedrich Karl, geb. 15.8.77 in Schney,

3340. **Rehe** Martin, geb. 8.8.77 in Schney,

3341. **Schramm** Andreas, geb. 30.4.77 in Schney,

3342. **Raab** Adolf Karl, geb. 14.12.77 in Schney,

3343. **Geuß** Friedr. Gg., geb. 28.4.77 in Schney,

3344. **Henrich** Wilhelm Johann, geb. 9.9.77 in Langheim, Gde. Roth,

3345. **Geuß** Adam, geb. 5.9.79 in Altenbanz,

3346. **Dufold** Andreas, geb. 29.3.79 in Ebing,

3347. **Dumpert** Andr., geb. 5.4.79 in Eggenbach,

3348. **Kunzelmann** Wolfgang, geb. 26.2.79 in Frauendorf,

3349. **Mathes** Max, geb. 21.9.79 in Gemünda,

3350. **Winkelmann** Andreas, geb. 22.6.79 in Speiersberg, Gde. Medlitz,

3351. **Brückner** Georg, geb. 5.11.79 in Neundorf,

3352. **Behringer** Peter Johann, geb. 18.12.79 in Seßlach,

3353. **Rüger** Josef, geb. 18.2.79 in Seßlach,

3354. **Hornung** Jos., geb. 18.2.79 in Unterbrunn,

3355. **Jakob** Georg, geb. 17.8.79 in Heuchelheim,

3356. **Höps** Joh., geb. 5.3.79 in Höchstadt a/A.,

3357. **Körner** Matthäus, geb. 9.3.79 in Kienfeld,

3358. **Diehm** Valentin, geb. 25.3.81 in Erlangen, Sohn der Dienstmagd Anna Barbara Diehm, zul. in Kolmsdorf,

3359. **Tempel** Johann, geb. 20.1.78 in Geuser,

3360. **Müller** Johann, geb. 14.5.78 in Gifting, zul. in Ebing,

3361. **Eichhorn** Peter, geb. 2.3.78 in Haslach,

3362. **Martin** Heinrich, geb. 18.10.78 in Höfles,

3363. **Bauer** Tobias, geb. 18.8.78 in Kronach,

3364. **Rauh** Johann Joseph, geb. 29.9.78 in Neukenroth, zul. in Stockheim,

3365. **Radefeld** Johann Julius, geb. 9.4.78 in Schmölz,

3366. **Hümer** Gg., geb. 27.9.78 in Steinwiesen,

3367. **Porzel** Joseph, geb. 27.3.78 in Steinwiesen,

3368. **Betz** Peter Wilh., geb. 3.3.78 in Stockheim,

3369. **Eber-Pohnlo** Johann, geb. 8.4.78 in Unterrodach,

3370. **Herold** Konrad, geb. 8.8.78 in Unterrodach,

3371. **Hümmerich** Heinrich, geb. 27.8.78 in Unterrodach,

3372. **Schaller** Gg., geb. 12.2.78 in Unterrodach,

3373. **Wich-Schwarz** Gustav, geb. 10.9.78 in Unterrodach,

3374. **Götz** Johann, geb. 21.6.78 in Wallenfels,

3375. **Grebner** Joh., geb. 15.3.78 in Wallenfels,

3376. **Querfurth** Joh., geb. 31.12.78 in Wallenfels,

3377. **Wirth** Franz, geb. 13.6.78 in Wallenfels,

3378. **Gack** Adam, geb. 28.6.78 in Weißenbrunn,

Digitized by

3379. **Strohm** Johann Georg, geb. 24.1.79 in Forchheim,
3380. **Goldberg** Friedr., geb. 16.9.79 in Bamberg,
3381. **Heinl** Joh. Hubert, geb. 22.2.79 in Bamberg,
3382. **Hock** Johann, geb. 27.3.79 in Bamberg,
3383. **Reinfelder** Mich., geb. 12.8 79 in Bamberg,
3384. **Schlauch** Anton, geb. 1.10.79 in Bamberg,
3385. **Dahl** Max, geb. 1.11.79 in Marktbreit, zul. in Bamberg,
3386. **Körner** Joh., geb. 3.8.79 in Ampferbach,
3387. **Betz** Lorenz, geb. 9.10.79 in Aschbach,
3388. **Röckelein** Joseph, geb. 14.8.79 in Winkelhof,
3389. **Ibel** Philipp Jakob, geb. 23.5.79 in Burgwindheim,
3390. **Saalmüller** Pankraz, geb. 23.10.79 in Burgwindheim,
3391. **Heßdorfer** Georg, geb. 20.7.79 in Hartlanden,
3392. **Nützel** Maximilian Jakob, geb. 24.10.79 in Lisberg,
3393. **Nottmund** Andreas, geb. 11.1.79 in Mönchherrnsdorf,
3394. **Lengenfelder** Konrad, geb. 18.3.79 in Unterharnsbach,
3395. **Roppelt** Georg, geb. 9.11.79 in Oberharnsbach,
3396. **Werner** Georg, geb. 14.1.79 in Oberharnsbach,
3397. **Kolm** Friedrich, geb. 19.4.79 in Reichmannsdorf,
3398. **Bergrab** Jakob, geb. 6.11.79 in Reichmannsdorf,
3399. **Dotterweich** Franz, geb. 6.7.79 in Stappenbach,
3400. **Metzner** Wilh., geb. 7.6.79 in Stappenbach,
3401. **Dreschcr** Friedrich Wilhelm, geb. 15.11 79 in Stegaurach,
3402. **Schäfer** Georg, geb. 26.3.79 in Stegaurach,
3403. **Dotterweich** Sebastian, geb. 27.5.79 in Steinsdorf,
3404. **Gänseknufer** Joseph, geb. 17.11.79 in Trabelsdorf,
3405. **Heps** Friedrich Wilhelm, geb. 18.5.79 in Trabelsdorf,
3406. **Staudt** Georg, geb. 7.1 79 in Trabelsdorf,
3407. **Lotter** Georg, geb. 7.9.79 in Treppendorf,
3408. **Ott** Franz Josef, geb. 26.12 79 in Sandhof, zul. in Oberhaid,
3409. **Neus** Michael, geb. 5.12.79 in Viereth,
3410. **Neul** Johann, geb. 22.10.79 in Mannborf,
3411. **Barnickel** Johann Georg, geb. 29.11.79 in Kehlbach,
3412. **Zehn** Johann, geb. 31.3.79 in Kehlbach,
3413. **Löffler** Johann, geb. 6.6.79 in Kehlbach,
3414. **Kestel** Johann, geb. 14.8.79 in Marienroth,
3415. **Stumpf** Gg., geb. 17.12.79 in Nordhalben,
3416. **Herrmann** Franz, geb. 6.3 79 in Nurn,
3417. **Neubauer** Joh., geb. 15.3.79 in Reichenbach,
3418. **Degelmann** Johann Heinrich, geb. 5.12.79 in Steinbach b/G.,
3419. **Liebmann** Robert Nikol., geb. 21.4.79 in Tettau,
3420. **Müller** Johann, geb. 7.2.79 in Wickendorf,
3421. **Müller** Andreas, geb. 6.5.79 in Baunach,
3422. **Löb** Aegid Bernhard, geb. 25.7.79 in Bischwind a/R.,
3423. **Bonstetten** Georg, geb. 10.9.79 in Hasenpreppach,
3424. **Hoffmann** Johann Bernhard, geb. 4.9.79 in Jesserndorf,
3425. **Reinwand** Johann Baptist, geb. 26.1.79 in Kirchlauter,
3426. **Mantel** Leonh., geb. 9.6.79 in Memmelsdorf,
3427. **Gogger** Georg Wilhelm, geb. 14.4.79 in Neuses a/R.,
3428. **Schmidt** Wilhelm, geb. 18.6.79 in Rentweinsdorf,
3429. **Schulz** Friedrich Johann, geb. 8.9 79 in Rentweinsdorf.

Urt. v. 25.9.1902: weg. Wehrpflichtentziehung je 200 ℳ Geldstr. = je 40 Tage Gef. Einl.-Ort: nächstes Ldg.-Gef. (B 421)

Bamberg 16/4 1903. K. Staatsanwalt.

Ausforschungen.

3430. **Gestohlen** wurde am 19.4 1903 in Heidelberg eine 15 cm hohe u. ebenso breite eiserne Kassette, enthaltend 1100 ℳ in Hundertmarkscheinen u. Gold (insbesondere einer Anzahl von Zehnmarkstücken mit dem Bild des Kaisers Friedrich), 1 goldene Damenuhr mit Sekundenzeiger u. langer goldener Halskette, u 1 hölzerne, schwarze Schnupftabaksdose. Täter sind:

3431. **Herberg** Ernst, led. Monteur u. Agent, geb. 4.3.81 in Altenhagen (1,78 m, schlank, dunkelblonde, etwas hochstehende Haare, niedere Stirn, dunkle Augen, Anflug von blondem Schnurrbart, blaß, geht etwas vornüber), u.

3432. **Franz** Ewald, verh. Agent, früher Anstreicher, geb. 18 8.77 in Wetter a. d. Ruhr, Kreis Hagen in Westfalen (1,70 m, schlank, dunkelblonde Haare, blaue Augen, blonder Schnurrbart, gesunde Gesichtsfarbe). Vorläufige Festnahme u. Drahtnachricht erbeten (10608. 10740. D 747).

Heidelberg (Baden) 22/4 1903.

Gr. Staatsanwalt.

3433. **(Diebstahl durch Zigeuner.)** Am Ostermontag den 13.4.1903 morgens ungef. 7 Uhr wurden in Stuppach, Württ. A.-G. Mergentheim, der Witwe Retzbach daselbst 18—19 Meter Stoff, sog. „Druck-Karton" (Farbe auf der rechten Seite rot mit schwarzen Carreaus, auf der Rückseite rot, der schwarze Druck leicht durchschimmernd) gestohlen. Der Tat dringend verdächtig ist ein weibliches Mitglied der Zigeunerbande **Reinhard** aus Weihenbronn, Gde. Wüstenroth, Württ. A.-G. Weinsberg, welche am betreffenden Tage mit 2 Wagen in Stuppach sich aufhielt. Die Frauensperson wird beschrieben: ungef. 34 J., 1,70—1,75 m, schwarze Haare; dieselbe trug ein ungef. 1 Jahr altes Kind auf dem Rücken. Fahndung nach der Täterin, Durchsuchung der Wagen u. Vorführung an das nächstgelegene Amtsgericht, welches um Vernehmung, ev. Verhaftung der Täterin ersucht wird, erbeten.

Mergentheim (Württ.) 18/4 1903.

K. Amtsanwalt.

3434. **Ulrich** Johann, led. Packer von Puschendorf, A.-G. Herzogenaurach, B.-A Höchstadt a/Aisch, geb. 20.10.82 in Sanct Jobst bei Nürnberg, läßt sich

Digitized by Google

gewohnheitsmäßig neue Schuhe verabreichen, welche er dann anderweitig wieder verwertet. Ersatz für solche oder ähnliche Auslagen auf Reiseunterstützung wird verweigert.

Höchstadt a/Aisch 17/4 1903. K. Bezirksamt.

Um Ermittlung und Bekanntgabe des Aufenthalts nachbezeichneter Personen wird ersucht:

3435. **Ott** Georg, led. Dienstknecht. geb. 11.4.79 in Obermauerbach, A.-G. Aichach, weg. Diebstahls (XIII 259);

3436. **Staffler** Franziska, Kellnerin von Frontenhausen, A.-G. Vilsbiburg, geb. 20.2.84, als Zeugin (XIV 123).

München I 21/4 1903. K. Staatsanwalt.

3437. **Rödlein** Baptist, Taglöhner von Viereth, A.-G. Bamberg II, weg. Betrugs (6159 A 20 Walddürn).

Mosbach (Baden) 19/4 1903. Amtsanwalt I.

3438. **Gramm** Anna, Kellnerin, geb. 24.4.80 in Frauenthal, Württ. A.-G. Mergentheim,

3439. **Bee** Maria, led. Kellnerin, geb. 28.5.75 in München,

3440. **Peter** Sophie, Kellnerin, geb. 6.5.78 in Buchau am Federsee, Württ. A.-G. Riedlingen,

3441. **Mehrens** Meta Helena, Köchin, geb. 3.6.66 in Donnerschwee bei Oldenburg, sämtliche als Zeuginnen. Dieselben sind aufzufordern, sofort ihren Aufenthalt anzuzeigen.

Ulm (Württ.) 21/4 1903. K. Unt.-Richter II.

3442. **Riel**, Uhrmacher von Vöhringen, als Zeuge. Derselbe ist aufzufordern, seinen Aufenthalt anzuzeigen.

Ulm (Württ.) 22/4 1903. K. Unt.-Richter I.

3443. **Pichler** Christian, led. Schausteller von Rain a/Lech, B.-A. Neuburg a/Donau, bis 5.3.03 in Augsburg, als Zeuge.

Augsburg 14/4 1903. K. Unt.-Richter A.

Widerrufe.

1887: 3923.
1897: 4631. 4633. 5524. 5530. 7476. 7477. 7485. 7487. 7488. 7489. 7800. 8262. 8266. 10662. 10681. 12070. 12071. 12435. 12442.
1898: 1974. 9271. **1899:** 6951. **1900:** 1977. **1901:** 5092. 5093. 9077.
1902: 2066. 3301. 3821. 3877. 4008. 5054. 6514. 7014. 7375. 7884. 8469. 8879. 10354. 11881. 11955. 12226. 12635. 12777.
1903: 170. 544. 1090. 1098. 1256. 1312 1433. 1528. 1948. 1961. 1962. 2046. 2165. 2237. 2248. 2265. 2290. 2291. 2296. 2297. 2314. 2500. 2519. 2521. 2529. 2542. 2667. 2744. 2752. 2776. 2947. 2999. 3006. 3007. 3019. 3076. 3081. 3098. 3160. 3174. 3197. 3279.

Alphabetische Rekapitulation der Namen.

Altegger Joseph . . 3314
Barnickel Joh. Georg 3411
Bauer Tobias . . . 3363
Baumann Karolina . 3315
Bee Maria 3439
Böhm Georg . . . 3316
Bergrab Jakob . . 3398
Behringer Peter Joh. 3352
Betz Lorenz 3387
Betz Peter Wilhelm . 3368
Bühler Leonhard . . 3323
Brückner Georg . . 3351
Brunner Friedrich . 3338
Dahl Max 3345
Dezelmann Joh Heinr. 3418
Deibl Martin . . . 3317
Diehm Valentin . . 3358
Disterer Maria Theresia 3318
Dietl Thomas . . . 3320
Dotterweich Franz . 3399
Dotterweich Sebastian 3403
Drescher Friedr. Wilh 3401
Dumpert Andreas . 3347
Dusold Andreas . . 3346
Eber Pohnla Johann 3369
Edelhäußer Eduard . 3319
Eichhorn Peter . . 3361
Feil Jakob 3325
Fehn Johann . . . 3412
Franz Ewald . . . 3432
Gack Adam . . . 3378
Geuß Adam . . . 3345
Geuß Friedrich Georg 3343
Gänseläufer Joseph . 3404
Gößwein Joh. Georg 3335
Götz Johann . . . 3374
Gleißner Joseph . . 3321
Gogger Georg Wilh. 3427
Goldberg Friedrich . 3380
Gramm Anna . . . 3438
Grebner Johann . . 3375
Heidner Johann . . 3334
Heinl Johann Hubert 3381
Heiß Max 3322
Henrich Wilhelm Joh. 3344
Heps Friedr Wilhelm 3405
Höps Johann . . . 3356
Herberg Ernst . . . 3431
Herrmann Franz . . 3416
Herold Konrad . . 3370
Heßdorfer Georg . . 3391
Hümer Georg . . . 3366
Hümmerich Heinrich . 3371
Hoffmann Joh. Bernh. 3424
Hock Johann . . . 3372
Hornung Joseph . . 3354
Jakob Georg . . . 3355
Ibel Philipp Jakob . 3389
Jehle Joseph . . . 3327
Jung Friedrich . . 3323
Körner Johann . . 3386
Körner Matthäus . 3357
Kestel Johann . . . 3414
Kohn Friedrich . . 3397
Kunzelmann Woltgang 3348
Kuster (Custer) Franz 3324
Löb Aegid Bernhard 3422
Löffler Johann . . 3413
Lengenfelder Konrad . 3394
Liebmann Robert Nikol. 3419
Lohrer Johann . . 3326
Lotter Georg . . . 3407
Mantel Leonhard . . 3426
Martin Heinrich . . 3362
Mathes Max . . . 3349
Mehrens Meta Helena 3441
Metzner Wilhelm . . 3400
Müller Andreas . . 3421
Müller Johann . . 3360
Müller Johann . . 3420
Neubauer Johann . 3417
Nützel Maximilian Jak. 3392
Ott Franz Joseph . 3408
Ott Georg 3435
Partheymüller Georg 3337
Peter Sophie . . . 3440
Pichler Christian . . 3443
Porzel Joseph . . . 3367
Pröbster Joseph . . 3328
Querfurth Johann . 3376
Raab Adolf Karl . 3342
Radefeld Joh. Julius 3365
Rauh Johann Joseph 3364
Rödlein Baptist . . 3437
Rehe Martin . . . 3340
Reul Johann . . . 3410
Reinfelder Michael . 3383
Reinhard 3133
Reinwand Joh. Bapt. 3425
Reus Michael . . . 3409
Röckelein Joseph . . 3388
Römelsberger Maria . 3329
Rüger Joseph . . . 3353
Riel 3442
Roppelt Georg . . . 3395
Rottmund Andreas . 3393
Saalmüller Pankraz . 3390
Schaller Georg . . 3372
Schäfer Georg . . . 3402
Schlauch Anton . . 3384
Schmidt Anna Kath. 3330
Schmidt Wilhelm . . 3428
Schorr Joh. Baptist 3326
Schramm Andreas . 3341
Schulz Friedrich Joh. 3429
Staffler Franziska . 3436
Staudt Georg . . . 3406
Ströhlein Otto Richard 3336
Strohm Johann Gg. 3379
Stumpf Georg . . 3415
Tempel Johann . . 3359
Ulrich Johann . . 3434
Vonstetten Georg . . 3423
Waibel Joseph . . 3324
Waiberl Joseph . . 3324
Werner Georg . . . 3396
Wehrsdorfer Friedrich Karl 3339
Wettenmann Franz . 3331
Wich-Schwarz Gustav 3378
Wild Marie Theresia 3318
Winkelmann Andreas 3350
Wirth Franz . . . 3377
Zeiß Emil 3332
Zeis Joseph . . . 3331

Dr. Wild'sche Buchdruckerei (Gebr. Parcus) München.

Digitized by Google

Extrablatt.

№ 52. München, den 29. April 1903.

Bayer. Zentral-Polizei-Blatt.

Herausgegeben von der K. Polizei-Direktion München.

3444.

Sittlichkeitsverbrechen

wurde am Sonntag den 26. April 1903 bei Högetsing, Gemeinde Obereulenbach, A.-G. Abensberg, B.-A. Kelheim, (unweit von Rohr, Siegenburg und Rottenburg in Niederbayern) verübt von einem unbekannten Mann, welcher beschrieben wird: 35—40 Jahre, mittelgroß, hager, rötlicher Schnurrbart; eingedrückter Hut mit aufgestecktem Blütenzweig, graue Joppe, dunkle, in lange Stiefel gesteckte Hose, trug ein Päckchen, anscheinend in ein blaugedrucktes Taschentuch eingebundene Wäsche, und eine abgeschälte Gerte.

Festnahme und Drahtnachricht erbeten (B 375).

Regensburg 28. 4. 1903.

K. Staatsanwalt.

Dr. Wild'sche Buchdruckerei (Gebr. Parcus) München

Digitized by Google

Digitized by Google

№ 53. München, den 30. April 1903.

Bayer. Zentral-Polizei-Blatt.

Herausgegeben von der K. Polizei-Direktion München.

Unbekannter Taubstummer.

3445. Der neben abgebildete Mann (taubstumm, ungef. 40 J., 1,70 m, blonde Haare, dunkle Augen, krüppelhafter Gang, etwas geistesschwach, aber lebhaft u. nicht blödsinnig) befindet sich in Günzburg in Haft. Derselbe lebt vom Bettel, ist mittel- u. legitimationslos, schreibt viel u. gern, aber gänzlich unverständliche Worte, u. scheint des Deutschen mächtig zu sein. Soviel aus ihm herauszubringen, scheint er aus Bosnien, vielleicht auch aus Oesterreich-Ungarn zu stammen. Sachdienliche Mitteilungen über die Person des Unbekannten erbeten (1657).

Günzburg 24/4 1903. K. Bezirksamt.

Haftbefehle. Die bezeichneten Personen sind an die verfolgenden Behörden — Militärarrestanten an die nächste Militärbehörde (Bezirks-Kommandos ausgeschlossen) — abzuliefern, wenn nicht ausdrücklich andere Bestimmung getroffen ist. Von der Festnahme ist die verfolgende Behörde unverzüglich zu verständigen. Personen, die von einem Orte außerhalb Bayerns nach Bayern zu verbringen sind, sind an die der bayerischen Landesgrenze zunächst gelegene Uebergangsstation zu verbringen.

3446. **Achberger** Michael, Dienstknecht, geb. 28.3.83 in Tautenhofen, Gde. Herlazhofen, Württ. A.-G. Leutkirch (z. Zt. vielleicht bei Illertissen irgendwo im Dienst), weg. Diebstahls i. R. Einl.-Ort: hies. A.-G.-Ges. (G 158).

Leutkirch (Württ.) 22/4 1903. K. Amtsgericht.

3447. **Bast** Joseph*), led. Taglöhner, geb. 7.2.78 in Regensburg, weg. Unterschlagung u. Betrugs (231).

Landsberg 23/4 1903. Amtsanwalt (Land).

*) Zul. 82/6035 (1902).

3448. **Bründl** Franz Xaver*), led. Taglöhner von München, geb. dort 7.3.85, weg. schw. Diebstahls u. Bedrohung auf Anord. des K. A.-G. München I. Einl.-Ort: hies. Ges. an der Gruftstr. (I 325).

München I 23/4 1903. K. Staatsanwalt.

*) Zul. 24/1506 (1903).

3449. **Ehrhardt** Aloys, led. Taglöhner von Kaltenbach, Böhmen, geb. 1.5.84,

3450. **Ehrhardt** Kaspar, led. Taglöhner von Kaltenbach, Böhmen, geb. 12.12 83, beide weg. Unterschlagung auf Anord. des K. A.-G. Passau (B 374).

Passau 21/4 1903. Amtsanwalt B.

3451. **Brunner** Johann Friedrich, led. Eisenbahnarbeiter von Kirchensittenbach, A.-G. Hersbruck, geb. dort 28.12.77, weg. Diebstahls u. a. auf Anord. des K. A.-G. Auerbach, wohin abzuliefern (A 563).

Weiden 21/4 1903. K. Staatsanwalt.

3452. **Eckert** Andreas, led. Brauer, geb. 16 2.57 in Traustadt, A.-G. Gerolzhofen, w. Beleidigung u. a. (B 345);

3453. **Hartmann** Georg Sebastian, led. Reisender u. Kaufmann von Eibelstadt, A.-G. Ochsenfurt, geb. dort 24.10.78, weg. Betrugs i. R. (B 337), beide auf Anord. des K. A.-G. Schweinfurt. Einl.-Ort: nächstes Ger.-Ges.

Schweinfurt 18/4 1903. K. Staatsanwalt.

3454. **Hack** Ottilie, geb. Stenger, verh. Arbeiterin von Dreuschendorf, A.-G. Bamberg II, geb. 8.12.61 in Wemding, A.-G. Monheim, B.-A. Donauwörth, weg. Diebstahls auf Anord. des K. A.-G. Nürnberg. Einl.-Ort: hies. Unt.-Ges. Drahtnachricht (C 1369).

Nürnberg 22/4 1903. Amtsanwalt (Stadt).

3455. **Kirchner** Adam, led. Schuhmacher, geb. 31.5.73 in Gemünden, B.-A. Lohr, weg. Diebstahls (4660/02).

Würzburg 20/4 1903. Amtsanwalt (Stadt).

Digitized by Google

3456. **Hamp** Wilhelm*), led. Schuhmacher, geb. 2.6.80 in Aletshausen, A.-G. Krumbach, weg. Unterschlagung (199).

Rosenheim 20/4 1903. Amtsanwalt A.

*) Zul. 40/2484 (1903).

3457. **Hölzl** Wendelin, led. Handelsmann von Kröning, geb. 15.10.66 in Adlhausen, A.-G. Rottenburg, weg. gef. Körperverl. auf Anord. des K. A.-G. Abensberg (487/02).

Kelheim 22/4 1903. Amtsanwalt f. Abensberg.

3458. **Heß** Andreas, led. Maurer von Uffenheim, geb. dort 22.2.82, weg. Beleidigung, Widerstands u. a. auf Anord. des K. A.-G. Schwabach. Einl.-Ort: nächstes Gef. (E 251).

Nürnberg 22/4 1903. K. Staatsanwalt.

3459. **Kalt** Lorenz, Fabrikarbeiter, geb. 15.8.77 in Trimbach, Kr. Weißenburg, Unterelsaß, weg. Diebstahls auf Anord. des K. A.-G. Ludwigshafen a/Rh. Einl.-Ort: nächstes A.-G.-Gef. Drahtnachricht (A 402).

Frankenthal 21/4 1903. K. Staatsanwalt.

3460. **Krautbauer** Max, Schlosser von München, geb. 12.8.85, weg. Diebstahls (VIII 304);

3461. **Meisenecker** Sebastian*), led. Taglöhner von Julbach, A.-G. Simbach, B.-A. Pfarrkirchen, geb. 8.12.78 in Unterschwemm, Gde. Julbach, weg. Diebstahls i. R. (VII 294), beide auf Anord. des K. A.-G. München I. Einl.-Ort: hies. Gef. am Anger.

München I 23/4 1903. K. Staatsanwalt.

*) Zul. 117/9169 (1901).

3462. **Lang** (auch **Reichardt**) Johann, led. Wasenmeistersknecht von Minettenheim, Gde. Mörlach, A.-G. Hilpoltstein, geb. dort 20.4.45, weg. Betrugs auf Anord. des K. A.-G. Moosburg. Einl.-Ort: hies. Ldg.-Gef. (III 941).

Landshut 20/4 1903. K. Staatsanwalt.

3463. **Lehrhuber** Michael, led. Dienstknecht von Vilsbiburg, geb. dort 25.12.80, weg. Diebstahls auf Anord. des K. A.-G. Vilsbiburg. Einl.-Ort: hies. Ldg.-Gef. (898 III).

Landshut 22/4 1903. K. Staatsanwalt.

3464. **Negner** Ludwig, verw. Schmied von Unterlind, Gde. Mehlmeisl, A.-G. Kemnath, geb. dort 9.9.59, weg. Urkundenfälschung auf Anord. des K. A.-G. Rehau. Einl.-Ort: hies. Ldg.-Gef. (B 214).

Hof 20/4 1903. K. Staatsanwalt.

3465. **Nenner** Hans*), led. Polierer von Schoppershof-Nürnberg, geb. dort 3.10.80, weg. Körperverl. auf Anord. des K. A.-G. Nürnberg (G 145).

Nürnberg 21/4 1903. K. Staatsanwalt.

*) Zul. 40/2478 (1903).

3466. **Schmidt** Willy (angeblich) Koch von Arnheim (Arnhem, Niederlande?) oder Arresheim (?, 25 J., 1,70–1,72 m, schlank, etwas hoch gekämmte, hellblonde Haare, graue Augenbrauen, kleiner blonder Schnurrbart, gute Zähne; steifer schwarzer Filzhut, lange blaue Krawatte mit weißen Streifen, langer schwarzgrauer Ueberzieher mit zwei Reihen Knöpfen, Samtkragen u. Aermelaufschlagen aus Samt, blaue Hose mit feinen weißlichen Streifen, Lackstiefel), weg. Diebstahls u. Betrugs. Einl.-Ort: Badisches A.-G.-Gef. Bruchsal. Von der Ablieferung wolle gleichzeitig die Gr. Staatsanwaltschaft Karlsruhe benachrichtigt werden (11971).

Bruchsal (Baden) 20/4 1903. Gr. Amtsgericht.

3467. **Wolf** Johann*), led. Tapezierer von München, geb. 5.6.77 in Eglhausen, Gde. Schlipps, A.-G. Freising, weg. Diebstahls auf Anord. des K. A.-G. München I (F 1685).

München I 22/4 1903. Amtsanwalt.

*) Zul. 43/2707 (1903).

3468. **Ziegmeier** Hieronymus, led. Korbmacher von Carlsberg, A.-G. Grünstadt, B.-A. Frankenthal, geb. 4.7.78 in Geislingen, Württ. (zieht mit einem Wohnwagen umher u. soll sich gegenwärtig in der Pfalz, in Hessen oder Nachbarländern aufhalten), weg. Körperverletzung auf Anord. der Strafkammer Frankenthal. Einl.-Ort: nächstes A.-G.-Gef. Drahtnachricht (3).

Frankenthal 20/4 1903. K. Staatsanwalt.

3469. **Thar** Albert, led. Dienstknecht von Kirchberg am Inn, A.-G. Simbach, B.-A. Pfarrkirchen, geb. 21.10.77 in Julbach, A.-G. Simbach, weg. Körperverl. auf Anord. des K. A.-G. München I. Einl.-Ort: hies. Gef. an der Gruftstr. (IV 347).

München I 22/4 1903. K. Staatsanwalt.

3470. **Wiesinger** Joseph, led. Zimmermann von Pattenham, A.-G. Rotthalmünster, B.-A. Griesbach, geb. 25.3.78 in Bayerbach, A.-G. Rotthalmünster, weg. Sachbeschädigung u. Diebstahls auf Anord. des K. A.-G. Traunstein (B 114. 120).

Traunstein 20/4 1903. Amtsanwalt B.

3471. **Ciaccia***) (Sprich: **Tschatscha**) Antonio, Erdarbeiter, geb. 26.10.84 in Ovindoli, Prov. Aquila degli Abbruzzi, Italien, u.

3472. **Ciaccia****) **(Tschatscha)** Giuseppe (Joseph), Erdarbeiter, geb. 14.6.79 in Ovindoli, beide weg. gef. Körperverletzung. Einl.-Ort: Württ. A.-G.-Gef. Gaildorf.

Hall (Württ.) 22/4 1903. K. Staatsanwalt.

*) Zul. 115/9019 (1902).
**) Zul. 115/9020 (1902).

Zum Strafvollzuge sind zu verhaften:

3473. **Holzhäuser** Andreas, led. Taglöhner von Wonfurt, A.-G. Haßfurt, geb. dort 31.7.73; Urt. v. 11.3.1903: weg. Widerstands 3 Mte. Gef. Einl.-Ort: nächstes Ldg.-Gef. (C 19).

Schweinfurt 21/4 1903. K. Staatsanwalt.

3474. **Wimmer** Leopold, led. Häuslerssohn von Gollnerberg, A.-G. Wegscheid, geb. dort 11.11.80, zul. Dienstknecht in Wegscheid, nun nach Amerika ausgewandert; Urt. v. 11.1.99: weg. Körperverl. 8 Mte. Gef. Einl.-Ort: Gef.-Anst. Amberg (B 978).

Passau 17/4 1903. K. Staatsanwalt.

Ausforschungen.

3475. **(Vermißtes Kind.)** Am 5.4.1903 entfernte sich die Schmiedsfrau Luise Müller aus ihrer Wohnung zu Versbach (an der in den Main mündenden Pleichach), A.-G. Würzburg u. wurde tags darauf als Leiche aus dem Main geländet. Seit dieser Zeit fehlt auch ihr 2¼ Jahre altes Knäbchen Karl Friedrich **Müller** (blonde Haare, volles Gesicht) u. ist anzunehmen, daß es von der Mutter mit in den Main genommen wurde. Nachricht über den Verbleib des Kindes erbeten (D 295).

Würzburg 24/4 1903. K. Staatsanwalt.

Digitized by Google

3476 **Gestohlen** wurde in Würzburg zwischen 29.3. u. 11.4.1903 goldene Damenremontoiruhr (Nr. 131965, auf dem Rückdeckel ein von eingepreßten grünen u. goldenen Blumen umgebenes grünes Blättchen, Wert 40 ℳ) nebst gold. Kette (C 314).
Würzburg 24/4 1903. K. Staatsanwalt.

3477. **Gestohlen** wurde am 11.4.1903 dem Schneidergehilfen Aug. Maue in Kaiserslautern ein umklappbares gelbledernes Portemonnaie mit 1 Zehnmarkstück, 1 Fünfmarkstück u. 3 ℳ Kleingeld. Verdächtig: **Nürnberg** Max, Schneidergehilfe aus Schwerin (? 25—26 J., 1,70 m, kräftige Gestalt, braune, in die Höhe gekämmte Haare, braune Augen, starker brauner Schnurrbart; dunkelgrauer Halbstoß-Hut, helle Krawatte, dunkler, weißgesprenkelter Anzug, neue schwarze Schnürschuhe). Fahndung, bei Fluchtverdacht vorl. Festnahme u. Drahtnachricht erbeten (B 1109).
Kaiserslautern 20/4 1903. Amtsanwalt.

3478. **Fahrrad** „Wanderer" (ganz schwarz lackiert, gerade Lenkstange, breiter Sattel, Schutzblech am Vorderrad auffallend breit u. unten mit einem breiten Leder versehen, Polizei-Nr. 1861) wurde am 19.4.1903 in Karlsruhe gestohlen (22758 D II 1346).
Karlsruhe (Baden) 22/4 1903.
Gr. Staatsanwalt.

Um Ermittlung und Bekanntgabe des Aufenthalts nachbezeichneter Personen wird ersucht:

3479. **Wolleitner** Nikolaus*), led. Säger u. Taglöhner von Wolfratshausen, geb. dort 10.1.62, weg. Betrugs u. a. (F 2080).
München I 20/4 1903. Amtsanwalt.

*) Zul. 80/5971 (1902).

3480. **Pausch** Michael*), led. Taglöhner von Leuchtenberg, A.-G. Vohenstrauß, geb. dort 18.3.82, weg. gef. Körperverl. (242/02).
Eschenbach 18/4 1903. Amtsanwalt.

*) Zul. 105/8254 (1901).

3481. **Etangl** Franz, led. Hausierer, geb. 28.2.57 in Eching, A.-G. Landsberg a/Lech, weg. Vergehens gegen die Gewerbeordnung. Derselbe ist aufzufordern, seinen Aufenthalt hierher anzuzeigen (J 3058).
Stuttgart (Württ.) 20/4 1903. K. Staatsanwalt.

3482. **Strecker** Albrecht, Provisionsreisender (der Buchhandlung Tobias Dannheimer in Kempten), geb. 19.8.59 in Unterheinrieth, Württ. A.-G. Weinsberg, weg. Betrugs u. Urkundenfälschung. Derselbe ist aufzufordern, bei Gefahr steckbrieflicher Verfolgung seinen Aufenthalt anzuzeigen u. anzugeben, wo ihn eine Vorladung zu einer richterlichen Vernehmung erreichen kann (756).
Rottweil (Württ.) 23/4 1903. K. Staatsanwalt.

3483. **Bauer** Georg, led. Pferdeknecht, geb. 24.12.72 in Csákova, Komitat Temesvár (Temes), zul. bedienstet bei dem Karussell-Besitzer Holzmüller von Oberöwisheim, Bad. A.-G. Bruchsal, weg. Körperverletzung (254).
Lohr 23/4 1903. Amtsanwalt.

3484. **Beck** Otto*), led. Taglöhner von Eichstätt, geb. dort 28.6.70, weg. Hehlerei (B 2312).
München I 23/4 1903. Amtsanwalt.

*) Zul. 151/11823 (1902).

3485. **Auracher** Michael, led. Brauer von Vohburg, A.-G. Geisenfeld, B.-A. Pfaffenhofen, geb. dort 5.1.81, weg. Körperverl. (106);

3486. **Curedník** Joh, led. Bürstenmacher, geb. 10.3.67 in Wolin, Bez.-H. Strakonitz, Böhmen, als Zeuge (106).
Nördlingen 15/4 1903. Amtsanwalt
f. Oettingen.

3487. **Betz** Johann, Steindrucker u. Steinmetz von München, geb. 16.6.71 in Wachenzell, A.-G. Eichstätt, weg. Unterschlagung (XIII 283).
München I 22/4 1903. K. Staatsanwalt.

3488. **Biermeier** Karolina*), led. Kellnerin von Viechtach, geb. dort 23.6.81, weg. Betrugs (B 2301);

3489. **Spitz** Joseph Achilles, led. Kaufmann von Straßburg, geb. dort 29.5.82, weg. Beleidigung u. a. (D 1462).
München I 23/4 1903. Amtsanwalt.

*) Zul. 49/3148 (1903).

3490. **Boulley** Johanna, led. Kellnerin von St. Johann an der Saar, Kr. Saarbrücken, Rgb. Trier, geb. 19.4.76 in Louisenthal, Gde. Püttlingen, Kr. Saarbrücken, als Zeugin (C 200);

3491. **Müller** Georg, led. Taglöhner von Altensittenbach, A.-G. Hersbruck, geb. dort 3.2.67, wegen Diebstahls (C 199).
Nürnberg 22/4 1903. K. Staatsanwalt.

3492. **Dambrowsky** Gustav, led. Schlosser von Angnitten, Kr. Preußisch Holland, Rgb. Königsberg, geb. dort 24.11.74,

3493. **Gottschalk** Peter, led. Schmied von Großgrauden, Kr. Kosel, Rgb. Oppeln, geb. dort 29.4.79, beide als Zeugen (B 919).
Fürth 23/4 1903. K. Staatsanwalt.

3494. **Ernst** Friedrich Otto, led. Uhrmacher, geb. 13.4.78 in Strenznaundorf, Rgb. Merseburg, weg. Unterschlagung (A 378);

3495. **Betz** Johann, verh. Pflasterer, geb. 2.1.61 in Pörbitsch, Gde. Blaich, A.-G. Kulmbach, als Zeuge (A 3819).
Fürth i. B. 7/4 1903. Amtsanwalt (Stadt).

3496. **Felden** Franziska, led. Fabrikarbeiterin von Stambach, A.-G. Zweibrücken, geb. 24.8.78 in Augsburg, weg. Betrugs (B 705).
Kempten 23/4 1903. Amtsanwalt (Stadt).

3497. **Gleixner** Barbara, Eisenbahnarbeitersfrau von Hackenberg, A.-G. Regenstauf, B.-A. Stadtamhof, geb. 28.6.64 in Oberwarmensteinach, A.-G. Weidenberg, B.-A. Bayreuth, weg. Betrugs (D 222).
Fürth 22/4 1903 K. Staatsanwalt.

3498. **Griebl** Katharina, led. Taglöhnerin von Sixtnitgern, A.-G. Friedberg, geb. 15.3.77 in Hohenzell, A.-G. Aichach, weg. Betrugs (B 337).
Kempten 18/4 1903. K. Staatsanwalt.

3499. **Grimm** Christian, led. Fabrikarbeiter von Augsburg, geb. dort 17.10.80, weg. Gefangenenbefreiung u. a. (1000).
Augsburg 21/4 1903. Amtsanwalt (Stadt).

3500. **Heuberger** Heinrich, led. Mechaniker von Augsburg, geb. dort 14.4.72, weg. Betrugs (B 215);

3501. **Krug** Andreas, led. Dienstknecht, geb. 17.7.68 in Rotthof, Gde. Bischberg, A.-G. Bamberg II, weg. Körperverl. (B 163).
Schweinfurt 18/4 1903. K. Staatsanwalt.

Digitized

3502. **Hartmann** Jakob, led. Taglöhner von Donaustauf, A.-G. Stadtamhof, geb. dort 20.8.59, weg. Betrugs (285).
Starnberg 21/4 1903. Amtsanwalt.

3503. **Häußler** Wilhelmine, led. Ladnerin von Mauren, A.-G. Donauwörth, geb. dort 16.3.79, weg. Erpressungsversuchs (A 97).
Augsburg 23/4 1903. K. Staatsanwalt.

3504. **Cohen** Salomon, ungef. 30 J., verh. Reisender von New-York, weg. Betrugs (C 2020).
München I 21/4 1903. Amtsanwalt.

3505. **Leichtle** Afra, led. Dienstmagd von Rechbergreuthen, A.-G. Burgau, B.-A. Günzburg, geb. 29.5.74 in Freyhalden, A.-G. Burgau, weg. Betrugs (XI 328).
München I 21/4 1903. K. Staatsanwalt.

3506. **Maurer** Helene, led. Zimmermädchen von Thann, Oberelsaß, geb 23.4.81(83) in Gewenheim, Kr. Thann, weg. Unterschlagung (VII 251).
München I 23/4 1903. K. Staatsanwalt.

3507. **Maier** Bernhard, led. Dienstknecht von Buchdorf, geb. 28.12.78 in Daiting, A.-G. Monheim, B.-A. Donauwörth, weg. Diebstahls. Drahtnachricht (B 155).
Kaufbeuren 22/4 1903. Amtsanwalt f. Buchloe.

3508. **Meigel** Jakob, led. Dienstknecht von Lug, A.-G. Winnweiler, B.-A. Bergzabern, geb dort 17.9.83, weg. Diebstahls u. a. (974).
Frankenthal 21/4 1903. Amtsanwalt.

3509. **Müller** Franz, led. Maschinist von Aislingen, A.-G. Dillingen, als Zeuge (C 7).
Neuburg a/D. 20/4 1903. K. Staatsanwalt.

3510. **Meisel** Friedrich,
3511. **Meisel** Mathilde, u.
3512. **Meisel** (auch **Bayer** genannt) Johann, Scherenschleifersfamilie aus Unteraltenbernheim, A.-G. Windsheim, B.-A. Uffenheim, z. Zt. im Lande umherziehend, im Ermittlungsverfahren über die am 22.3.1902 im Main bei Marktbreit erfolgte Auffindung einer Kindsleiche. Drahtnachricht (A 343/02).
Würzburg 22/4 1903. K. Staatsanwalt.

3513. **Munkert** Konrad, led. Goldschläger von Hirschbach, A.-G. Sulzbach, geb. 14.11.84 in Nürnberg, weg. Betrugsversuchs (B 1418).
Nürnberg 21/4 1903. Amtsanwalt (Stadt).

3514. **Obermeier** (Georg*), led. Schweizer von Altheim, A.-G. Landshut, geb. dort 12.11.80, weg. Betrugs (B 176).
Rosenheim 20/4 1903. Amtsanwalt (Stadt).

*) Zul. 41/2551 (1903).

3515. **Rupp** Xaver, led Dienstknecht u. Taglöhner von Lindenberg, A.-G. Weiler, B.-A. Lindau, geb. dort 29.1.67, weg. Betrugs (A 210).
Kempten 23/4 1903. Amtsanwalt (Land).

3516. **Sell** Georg, geb. 9.1.68,
3517. **Sell** Peter, geb. 8.8.60, beide verh. Siebmacher u. Scherenschleifer von Weingarten, A.-G. Germersheim, dort auch geboren, weg. erschwerten Hausfriedensbruchs u. a. (92).
Lohr 15/4 1903. Amtsanwalt.

3518. **Steinbeißer** Aegidius, led. Eisengießer von Maximiliansbütte, Gde. Bergen, A.-G Traunstein, geb. dort 7.4.64, weg. Diebstahls (D 253).
Traunstein 21/4 1903. K. Staatsanwalt.

Widerrufe.

1897: 1149. 2044. 9245. 9548. 10418. 10420.
1898: 1351. 2582. 4158.
1901: 1411. 3736.
1902: 63. 2550. 6534. 7661. 9545. 10089.
1903: 264. 294. 817. 1091. 1802. 2222. 2247. 2530. 2584. 2635. 2636. 2949. 2964. 2994. 3010. 3091. 3147. 3151. 3164. 3214. 3252.

Alphabetische Rekapitulation der Namen.

Achberger Michael . 3446
Auracher Michael . 3485
Bast Joseph . . . 3447
Bauer Georg . . . 3483
Bayer Johann . . 3512
Beck Otto 3484
Betz Johann . . . 3487
Biermeier Karolina . 3488
Bründl Franz Xaver 3448
Brunner Joh. Friedr. 3451
Boulley Johanna . 3490
Dambrowsky Gustav 3482
Eckert Andreas . . 3452
Ehrhardt Aloys . . 3449
Ehrhardt Kaspar . . 3450
Ernst Friedrich Otto . 3494
Felden Franziska . . 3496
Gleirner Barbara . 3497
Gottschalk Peter . . 3493
Griebl Katharina . 3498
Grimm Christian . 3499
Hack Ottilie . . . 3454
Hamp Wilhelm . . 3456
Hartmann Gg. Sebast 3458
Hartmann Jakob . . 3502
Heuberger Heinrich . 3500
Häußler Wilhelmine . 3503
Hölzl Wendelin . . 3457
Heß Andreas . . . 3458
Heß Johann . . . 3495
Holzhäuser Andreas . 3473
Kast Lorenz . . . 3459
Kirchner Adam . . 3455
Cohen Salomon . . 3504
Krautbauer Max . . 3460
Krug Andreas . . 3501
Lang Johann . . . 3462
Leichtle Afra . . . 3505
Lehrhuber Michael . 3463
Maurer Helene . . 3506
Maier Bernhard . . 3507
Meigel Jakob . . . 3508
Meisel Friedrich . . 3510
Meisel Johann . . 3512
Meisel Mathilde . . 3511
Meisenecker Sebastian 3461
Müller Franz . . . 3509
Müller Georg . . . 3491
Müller Karl Friedrich 3475
Munkert Konrad . . 3513
Nürnberg Max . . 3477
Obermeier Georg . . 3514
Pausch Michael . . 3480
Qurednik Johann . 3486
Regner Ludwig . . 3464
Reichardt Johann . 3462
Renner Hans . . . 3465
Rupp Xaver . . . 3515
Schmidt Willy . . 3466
Sell Georg . . . 3516
Sell Peter 3517
Siegmeier Hieronymus 3468
Spitz Joseph Achilles 3489
Stangl Franz . . . 3481
Steinbeißer Aegidius . 3518
Strecker Albrecht . . 3482
Thar Albert . . . 3469
Tschatscha Antonio . 3471
Tschatscha Giuseppe . 3472
Walleitner Nikolaus 3479
Wimmer Leopold . . 3474
Wiesinger Joseph . . 3470
Wolf Johann . . . 3467
(3)Ciaccia Antonio . 3471
Ciaccia Giuseppe . . 3472

Dr. Wild'sche Buchdruckerei (Gebr. Parcus) München.

Das alphabetische Verzeichnis der vom 1. Januar bis Ende März 1903 aus dem Reichsgebiete ausgewiesenen Ausländer ist im Deutschen Fahndungsblatt veröffentlicht.

Digitized by Google

№ 54. München, den 2. Mai 1903.

Bayer. Zentral-Polizei-Blatt.

Herausgegeben von der K. Polizei-Direktion München.

Haftbefehle. Die bezeichneten Personen sind an die verfolgenden Behörden — Militärarrestanten an die nächste Militärbehörde (Bezirks-Kommandos ausgeschlossen) — abzuliefern, wenn nicht ausdrücklich andere Bestimmung getroffen ist. Von der Festnahme ist die verfolgende Behörde unverzüglich zu verständigen. Personen, die von einem Orte außerhalb Bayerns nach Bayern zu verbringen sind, sind an die der bayerischen Landesgrenze zunächst gelegene Uebergangsstation zu verbringen.

3519. **Aschenelle** Gottlieb*), vagierender Korbmacher, geb. 10.11.71 in Nürnberg (31 J., 1,60 bis 1,65 m, Schnurrbart, Sommersprossen; Hut u. Anzug schwarz), weg. Diebstahls (Entwendung einer hörnenen Schnupftabaksdose, auf dem Deckel mit der Aufschrift: „Joseph Habermann von Hohenstadt, Aalen"). Einl.-Ort: nächstes A.-G.-Ges.

Tettnang (Württ.) 24/4 1903. K. Amtsgericht.

*) Zul. 32/1955 (1903).

3520. **Bachthaler** Didakus, led. Dienstknecht von Emersbofen, A.-G. Weißenhorn, B.-A. Neu-Ulm, geb. dort 13.11.61, weg. Betrugs i. R. auf Anord. des K. A.-G. Ottobeuren, wohin abzuliefern (B 358).

Memmingen 23/4 1903. K. Staatsanwalt.

3521. **Bäumler** Franz Xaver, led. Metzger von Kirchenlaibach, A.-G. Weidenberg, B.-A. Bayreuth, geb. 14.4.73 in München, weg. Diebstahls auf Anord. des K. A.-G. Vilsbiburg. Einl.-Ort: nächstes Ges. Drahtnachricht (996).

Vilsbiburg 25/4 1903. Amtsanwalt.

3522. **Bienlein** Johann, led. Bäcker, Korbflechter u. Anstreicher von Kronach, geb. 21.3.72 in Kraiburg, A.-G. Mühldorf, weg. Diebstahls auf Anord. des K. A.-G. Simbach. Einl.-Ort: nächstes Ger.-Ges. (C 290).

Passau 24/4 1903. K. Staatsanwalt.

3523. **Bohn** Frank, led. Tagner, geb. 1.2.87 in Terre Haute, Staat Indiana, Nordamerika, weg. Diebstahls i. R. auf Anord. der Strafkammer Frankenthal. Einl.-Ort: nächstes A.-G.-Ges. Drahtnachricht (A 335).

Frankenthal 24/4 1903. K. Staatsanwalt.

3524. **Brunner** Friederike Karoline, genannt „Frieda", Fabrikarbeiterin (Dirne), geb. 11.8.81 in Dinkelsbühl, u.

3525. **Knauß** Otto, Kaufmann u. Kellner, geb. 11.10.82 in Schorndorf, beide vermutlich miteinander umherziehend, weg. Diebstahls i. R. bezw. Hehlerei. Einl.-Ort: A.-G.-Ges. Stuttgart, Stadt (G 767).

Stuttgart (Württ.) 20/4 1903.
K. Amtsgericht (Stadt).

3526 **Eisgruber** Georg, led. Erdarbeiter von Oberglaim, A.-G. Landshut, geb. 30.6.78 in Berg ob Landshut, A.-G. Landshut (ungef. 1,70 m, untersetzt, runder Kopf, Anflug von dunkelblondem Schnurrbart, Narbe an der rechten Wange u. Hand), weg. Diebstahls auf Anord. des K. A.-G. Miesbach, wohin abzuliefern (D 157).

München II 24/4 1903. K. Staatsanwalt.

3527. **Dinta** Anton, led. Erdarbeiter von Anhovo (auch Anikova genannt), Bezirk Canale, Bez.-H. Görz (Gorizia), österr. Kronland Görz u. Gradisca, geb. dort 1880 (1,58—1,60 m, sehr schmächtig, blasses spitziges Gesicht, schwarze Haare, ohne Schnurrbart; spricht geläufig deutsch; grauer Hut, schwarze Joppe, weiße Hose), weg. Körperverletzung mit Todesfolge auf Anord. des K. A.-G. Auerbach, wohin abzuliefern (C 747).

Weiden 26/4 1903. K. Staatsanwalt.

3528. **Oettl** Rosalie, led. Kellnerin, geb. 11.8.84 in Anzing, A.-G. Ebersberg, weg. Betrugs auf Anord. des K. A.-G. Ebersberg (591).

Ebersberg 22/4 1903. Amtsanwalt.

3529. **Fink (Ahrens)** Karl, led. Taglöhner von Gmunden, Oberösterr., geb 15.10.69 in Oberhausen, A.-G. Augsburg, weg. Diebstahls auf Anord. des K. A.-G. Rosenheim (B 370);

3530. **Etriebl** Karl, led. Maurer von Weng, A.-G. Griesbach, geb. dort 13.11.74, weg. Diebstahls auf Anord. des K. A.-G. Tittmoning (C 380). Einl.-Ort f. beide: nächstes Ges.

Traunstein 25/4 1903. K. Staatsanwalt.

3531. **Fischer** Heinrich, led. Kutscher von Waldkirchen am Wesen, Ger.-Bez. Engelszell, Bez.-H. Schärding, Oberösterr., geb. im Dezember 1875 in Münzkirchen, Bez.-H. Schärding, weg. Betrugs auf Anord. des K. A.-G. Trostberg. Einl.-Ort: nächstes A.-G. Drahtnachricht (135/02).

Traunstein 23/4 1903. Amtsanw. f. Trostberg.

3532. **Geiger** Jakob, led. Maurer, geb. 1.11.57 in Enkenbach, A.-G. Kaiserslautern (untersetzt, rotes Gesicht, starker dunkelblonder Schnurrbart, heisere Stimme), w. Betrugs. Einl.-Ort: nächstes A.-G.-Ges.

Tettnang (Württ.) 25/4 1903. K. Amtsgericht.

3533. **Groß (Groß)** Sigmund, Kommis bezw. Reisender, geb. 23.1.80 in Nagy-Kanizsa (Groß-Kanissa), Komitat Zala, Ungarn, früher in München, zuletzt in Berlin (groß, schlank, blond, graue Augen, am Kinn ausrasierter Vollbart), weg. Unterschlagung auf Anord. des K. A.-G. Kitzingen, wohin abzuliefern.

Kitzingen 24/4 1903. Amtsanwalt B.

3534. **Krauß** Johann, Handarbeiter von Leimitz, A.-G. Hof, geb. 2.10.82 (mittelgroß, blonde Haare, bartlos; weicher schwarzer Hut, grüner Kragenschoner, Stehkragen mit umgelegten Ecken, lange Krawatte, schwarzer Rockanzug), w. schw. Diebstahls. Einl.-Ort: hies. Ldg.-Ges. (A 169).

Hof a. d. Saale 21/4 1903. K. Unt.-Richter.

Digitized by Google

3535. **Hensel** Paul, vagierender led. Handlungsgehilfe, geb. 1.10.75 in Breslau, weg. gef. Körperverl. Einl.-Ort: hies. A.-G.-Gef.

Balingen (Württ.) 24/4 1903. K. Amtsgericht.

3536. **Holz** Johann, led. Kellner u. Hausbursche (gibt sich als Metzger aus) von Rasch, A.-G. Altdorf, B.-A. Nürnberg, geb. dort 31.5.78 (mittlere Statur, schlank, frisches Aussehen, längliches Gesicht, blonde Haare, bartlos, etwas wankender, weit ausholender Gang; schwarzer Filzhut, schwarzer Anzug), weg. Betrugs auf Anord. des K. A.-G. Karlstadt. Einl.-Ort: nächstes Ger.-Gef. (B 264).

Würzburg 22/4 1903. K. Staatsanwalt.

3537. **Jahreis** Lorenz, led. Sattler, geb. 24.3.70 in München (ungef. 1,68 m, schlank, blonder Schnurrbart; grüner Filzhut, grüner Rock), weg. Diebstahls i. R. Einl.-Ort: hies. A.-G.-Gef.

Aalen (Württ.) 24/4 1903. K. Amtsgericht.

3538. **Knyha** Martin, verh. Eisenbahnarbeiter von Pisek, Böhmen, geb. dort 1.1.68, weg. Urkundenfälschung u. a. auf Anord. des K. A.-G. Bayreuth. Einl.-Ort: hies. Ldg.-Gef. (C 193).

Bayreuth 25/4 1903. K. Staatsanwalt.

3539. **Lanzinger** Johann, led. Maurer von Thalham, A.-G. Vilsbiburg, geb. dort 9.7.61, weg. Diebstahls i. R. auf Anord. des K. Ldg. Traunstein (D 80).

Traunstein 23/4 1903. K. Staatsanwalt.

3540. **Lucca** Enrico (Heinrich), Erdarbeiter, geb. 15.5.79 in Masi, Distrikt Montagnana, Prov. Padova (Padua), Italien (ungef. 1,60 m, braune Gesichtsfarbe, schwarzer Schnurrbart, spricht ein wenig deutsch; breitrandiger schwarzer Filzhut, bräunlicher Anzug), weg. Untreue, Unterschlagung u. Betrugs. Einl.-Ort: hies. A.-G.-Gef.

Neckarsulm (Württ.) 18/4 1903. K. Amtsgericht.

3541. **Mader** Max, led. Taglöhner von Weitnau, A.-G. Kempten, geb. 13.12 42 in Osterhofen, Gde. Weitnau, weg. Diebstahls auf Anord. des K. A.-G. Kempten (C 321);

3542. **Traut** Joseph, led. Schuhmacher von Hinteregg, Gde. St. Lorenz, A.-G. Kempten, geb. dort 23.4.66, weg. Betrugs i. R. auf Anord. des K. A.-G. Oberdorf (C 296). Einl.-Ort f. beide: hies Ldg.-Gef.

Kempten 16/4 1903. K. Staatsanwalt.

3543. **Weidinger** Joseph, geb. 6.1.66 in Grafenwiesen, A.-G. Kötzting, u.

3544. **Weidinger** Katharina*), geb. Einberger, geb. 28.4.70 in Ramsried, Gde. Liebenstein, A.-G. Kötzting, Taglöhnerseheleute von Chamerau, A.-G. Kötzting, weg. Unterschlagung auf Anord. des K. A.-G. Viechtach (219).

Viechtach 23/4 1903. Amtsanwalt.

*) Zul. 46/2967 (1903).

3545. **Seidl** Michael*), verh. Schneider u. Taglöhner von Roßbach, A.-G. Friedberg, geb. 27.4.72 in Gaggers, A.-G. Friedberg, weg. Betrugs auf Anord. des K. A.-G. Aichach. Einl.-Ort: nächstes A.-G.-Gef. (D 282).

Augsburg 23/4 1903. K. Staatsanwalt.

*) Zul. 48/3080 (1903).

3546. **Menin** Giacomo (Jakob), Erdarbeiter (25—30 J., 1,60—1,65 m, korpulent, braune Gesichtsfarbe, schwarze Haare, schwarze Augen, kleiner schwarzer Bart, hinkt beim Gehen, da der rechte Fuß etwas kürzer ist als der linke, spricht italienisch u. deutsch; weicher, breitrandiger schwarzer Hut, braune Joppe, braune Weste, Halbschuhe; sucht angeblich in der Gegend von Pforzheim Arbeit), weg. Unterschlagung. Einl.-Ort: hies. A.-G.-Gef.

Laupheim (Württ.) 20/4 1903. K. Amtsgericht.

3547. **Nagler** Johann, led. Eisenbahnarbeiter von Katzbach, Gde. Loibling, A.-G. Cham, geb. dort 4.11.71, weg. Diebstahls auf Anord. des K. A.-G. Landau a/Isar (334).

Landau a/Isar 25/4 1903. Amtsanwalt.

3548 **Neutkam** Anton, led. Schweizer von Kleinerdlingen, A.-G. Nördlingen, geb. dort 12.6.47 (sehr schwerhörig), weg. Diebstahls auf Anord. des K. A.-G. Ochsenfurt. Einl.-Ort: nächstes Ger.-Gef. (D 330).

Würzburg 23/4 1903. K. Staatsanwalt.

3549. **Straub** Rudolf, led. Dienstknecht von Windshausen, A.-G. Neustadt a/S., geb. 27.3 79 in Nordheim v. d. Rhön, A.-G. Mellrichstadt, weg. Diebstahls i. R. u. Unterschlagung auf Anord. des K. A.-G. Königshofen. Einl.-Ort: nächstes Ger.-Gef. (C 332).

Schweinfurt 24/4 1903. K. Staatsanwalt.

3550. **Simm** Leonhard*), verh. Heiligenbilder-Händler, geb. 12.11 53 in Neu-Ulm (volles Gesicht, schwarzer Schnurrbart, Ulmer Dialekt; gute Kleidung; schwarzer Lederkoffer), weg. Betrugs. Einl.-Ort: hies. A.-G.-Gef.

Riedlingen (Württ.) 27/4 1903. K. Amtsgericht.

*) Zul. 50/3276 (1903).

3551. **Tanzmaier** Johann*), led. Taglöhner von Kößlarn, A.-G. Rotthalmünster, B.-A. Griesbach, geb. dort 27.12 86, weg. Verbr. des Diebstahls auf Anord. des K. Ldg. München I. Einl.-Ort: hies. Gef. am Anger (X 738/02).

München I 24/4 1903. K. Staatsanwalt.

*) Zul. 50/3286 (1903).

3552. **Thümmler** Karl, led. Taglöhner von Weißenburg a/S., geb. 3.1.84 in Hof, weg. Sachbeschädigung u. a. auf Anord. des K. A.-G. Weißenburg a/S. (W 53).

Weißenburg a/S. 25/4 1903. Amtsanwalt.

3553. **Ultsch** Wolfgang, led. Dienstknecht u. Taglöhner von Forchheim, geb. dort 28.12.76, weg. Betrugs (150)

Weiler 25/4 1903. Amtsanwalt.

3554. **Wagner** E., led. Schauspieler aus Schlesien (wahrscheinlich richtig **Volkmann** Erich, led. Schauspieler, geb. 13.7.73 in Kreuzburg, Rgb. Oppeln, Oberschlesien; ungef. 33 J., 1,60—1,65 m, korpulent, glattrasiertes Gesicht, kurzgeschnittene, dunkle, etwas graumelierte Haare; grünlicher Hut, schwarze Krawatte, sog. Selbstbinder, mit rötlichen Tupfen, schwarzes Jackett, schwarze Kammgarnhose, sog. Triumph-Stiefel), weg. Betrugs u. Unterschlagung. Einl.-Ort: hies. A.-G.-Gef. (78).

Ebermannstadt 22/4 1903. Amtsanwalt.

3555. **Zott** Ulrich, verh. Reisender von Bernbach, Gde. Aichen, A.-G. Krumbach, geb. dort 5.10.62, weg. Betrugs auf Anord. des K. A.-G. Augsburg. Einl.-Ort: nächstes A.-G.-Gef. (B 214).

Augsburg 24/4 1903. K. Staatsanwalt.

Zum Strafvollzuge sind zu verhaften:

3556. **Forstner** Joseph, Unteroffizier der Reserve, Bauerssohn, geb. 12.8.81 in Sandharlanden, A.-G. Abensberg, B.-A. Kelheim; Urt. v. 14.3.1903: weg. unerl. Entfernung u. a. 21 Tage mittleren Arrestes. Einl.-Ort: Mil.-Arrestanstalt hier, Corneliusstr. (901).
München 25/4 1903. Gericht der 1. Division.

3557. **Meier** Michael*), led. Mechaniker von Nürnberg, geb. 3.9.79 in Neumarkt i/O.; Urt. des Gerichtes der 5. Division vom 10.3.1903: weg. Ungehorsams 14 Tage mittleren Arrestes. Einl.-Ort: hies. Deutschhausgef
Nürnberg 20/4 1903.
Gericht des Bezirkskommandos.

*) Zul. 15/1016 (1903).

Ausforschungen.

3558. **Notzuchtsversuch** wurde am 26.4.1903 nachmitt. 3—4 Uhr auf der Straße zwischen der Einöde Aich (östlich des Höhenkirchener Forstes), Gde. Oberpframmern, A.-G. Ebersberg, u. dem an der Staatsstraße München Wasserburg liegenden Dorf Zorneding, A.-G Ebersberg, von einem Unbekannten (verkommenes Aussehen, ungef. 50 J., gut mittelgroß, untersetzt, schwarze Haare, schwarzer Vollbart; schwarzer Hut, dunkler Anzug; grüner, vollgepropfter Rucksack) an der 61 jährigen Dienstmagd Kreszenz Huber von München begangen. Verdächtig: **Schmidt** Georg, Taglöhner von Gangkofen, A.-G. Eggenfelden. Festnahme u. Drahtnachricht erbeten (D 308).
München II 28/4 1903. K. Staatsanwalt.

3559. **(Verdächtige Zigeuner.)** Am 21.4.1903 mittags wurde dem Weideschäfer Andreas Baumann aus seinem Pferch-Karren in der Gemeindeflur Frendingen (unweit der Grenze des Württ. O.-A. Ellwangen), A.-G. Oettingen, B.-A. Nördlingen, mittels Einbruchs 1 rot u. weiß karriertes Oberbett 1 lederner Zuggeldbeutel mit 2 ℳ Bargeld u. 1 im Griff feststellbares Messer mit schwarzbeinernem Heft gestohlen. Ferner wurde am gleichen Tage nachmitt. dem Weideschäfer Martin Lehr aus dessen in der Gemeindeflur Enslingen, Gde. Frendingen, stehenden Pferch-Karren 1 Paar schwarzbraune wollene Strümpfe u. 1 schwarzledernes Portemonnaie, auf der Rückseite mit weißen Buchstaben „echter Seehund" gezeichnet, mit 2 ℳ Bargeld entwendet. Verdächtig: eine nach Namen u Herkunft noch nicht ermittelte Zigeunerbande, welche an diesem Tage nachmitt. außerhalb der Ortschaft Frendingen im Walde lagerte. Bei dieser Bande befinden sich 1 ungef. 40—50 J. alte Frauensperson, 2 Männer im Alter von 18—20 J., u. ein ungef. 8 J. altes Mädchen. Dieselben haben einen Kinderwagen bei sich u. schlugen die Richtung Geislingen (Württ. O.-A. Ellwangen) — Dinkelsbühl ein (B 333).
Neuburg a/D 24/4 1903. K. Staatsanwalt.

3560. **Gestohlen** wurde vom 2./3.4.1903 dem Wirt Jakob Pirkl in Pilshofen von einem Gast, welcher sich als Unterhändler Otto **Herrmann** von Passau ausgab (ungef. 40 J., mittelgroß, schlank, schwarzer Schnurrbart; neue schwarze Sommerjoppe mit kleinen weißen Tupfen) ein Bett. Der Täter ist vielleicht der am 14.11.73 in Kramersdorf, Gde. Raßreuth, A.-G. Wegscheid, geborene Telegraphenarbeiter Joseph **Baumgartner** (D 299).
Passau 24/4 1903. K. Staatsanwalt.

3561. **Gestohlen** wurden in der Nacht vom 1. auf 2.4.1903 zu Ulm aus einem Gastzimmer im „goldenen Pflug" ein beinahe noch neuer, weicher, schwarzer Filzhut im Wert von 7 ℳ, ein gut erhaltener, einreihiger, schwarzer Ueberzieher mit 2 Innen- und 2 Außentaschen, schwarzem Futter u. einem Messingkettchen als Aufhänger im Wert von 25 ℳ, sowie ein Paar gelbe Glacéhandschuhe im Wert von 3 ℳ 50 ₰, die sich in einer Außentasche des Ueberziehers befanden. Als mutmaßliche Täter sind festgenommen worden: Josef **Böhm**, 20 Jahre alt, Metzgergeselle u. Taglöhner von Schwennenbach, B.-A. Dillingen, u. Maria **Kollmus**, geb. Stiefel, 32 Jahre alt, von Stuttgart. Um energische Nachforschung nach dem Verbleib der gestohlenen Gegenstände wird ersucht (986).
Ulm (Württ.) 22/4 1903. K. Staatsanwalt.

3562. **(Vermißt.) Amann** Anton, Hausbesitzer von Landau a. Isar (62 Jahre, 1,65 m, untersetzt, korpulent, graue Haare mit kleiner Glatze, bartlos, auf einem Auge erblindet, linker Mittelfinger etwas steif; schwarzgetupftes rotes Halstuch, wollenes gestreiftes Hemd, schwarze Weste u. Hose, braune Socken, Halbstiefel; Taschenmesser mit braunem Heft u. abgebrochener Klinge, ungef. 15 ℳ Bargeld) ist seit 14.4.1903 abgängig u. wahrscheinlich in der Isar zu Grunde gegangen. Mitteilung bei Auffindung erbeten.
Straubing 23/4 1903. K. Staatsanwalt.

3563 **(Pretiosen-Diebstahl.)** Am 15.4.1903 wurden in Makofen, Gde. Paitzkofen, A.-G. Straubing, gestohlen: 1 silb. Damen-Ketten-Armband mit 4 Perlen u. 4 Saphiren u. der Gravierung: „6. Mai 1897", Wert 10 ℳ, 1 gold. Fingerring mit 6 Opalen, Wert 30 ℳ, u. 1 gold. Ring mit 3 Brillanten u. 2 Rubinen u. der Gravierung: „6.5.1897", Wert 50 ℳ (II 720).
Straubing 21/4 1903. K. Staatsanwalt.

3564. **Fahrrad** „Claes-Pfeil" (Fabr.-Nr. 32205, Pol.-Nr. 8491, schwarzer Rahmen, aufwärts gebogene Lenkstange, Korkgriffe mit weißbeinernen Ringen, schwarze Felgen, Handbremse, an der unteren schrägen Rahmenstange ein von einer Beschädigung herrührender muldenförmiger Eindruck, auf der unteren Seite des braunen Ledersattels der Name „Bertsch" mit Tinte geschrieben, an der Hinterradgabel hängt ein geschlossenes Bogenschloß; Laterne, dreieckige Werkzeugtasche mit Schloß) wurde am 13.4.1903 in Karlsruhe gestohlen (23127 D 1290).
Karlsruhe (Baden) 23/4 1903.
Gr Staatsanwalt.

3565. **Vater-Fahrrad** (Fabr.-Nr. 34039, Heidelberger Pol.-Nr. 2334, schwarzer Rahmen, vernickelte, abwärts gebogene Lenkstange mit Korkgriffen, vernickelte Bremse, schwarze Felgen) wurde am 21.4.1903 in Heidelberg gestohlen (10743 D 762).
Heidelberg (Baden) 22/4 1903.
Gr. Staatsanwalt.

3566. **Fahrrad** „Brennabor" (Fabr.-Nr. 284352, schwarzer Rahmen, abwärts gebogene Lenkstange mit Korkgriffen, Speichen u. Sattelfeder vernickelt, schwarze Schutzbleche, Radlaufglocke, dreieckige

schwarzbraune Werkzeugtasche, in welcher sich eine auf den Namen Wilhelm Schöllmann lautende Radfahrkarte befand) wurde am 13.4.1903 nachmitt. aus der zur Altreuter'schen Brauerei in Feuchtwangen gehörigen Kohlenremise entwendet. Festnahme Verdächtiger u. Drahtnachricht erbeten (B 243).

Ansbach 23/4 1903. K. Staatsanwalt.

3567. **Fahrrad** „Wanderer Nr 15" (Fabr.-Nr. 44188, hoher schwarzer Rahmen, wenig nach aufwärts gebogene Lenkstange, Korkgriffe mit Celluloid-Einfassungen, schwarze Felgen, vernickelte Speichen, schwarze Schutzbleche, Uebersetzung 78, gewöhnlicher Sattel mit schwarzen Federn, in der Satteltasche Fahrschein auf den Namen „Johann Ebert, Würzburg", Wert 170 ℳ) wurde am 11.4.1903 in Würzburg gestohlen. Täter: ungef. 20 J., gut mittelgroß, schlank, bartlos; schwarz gekleidet (C 304);

3568. **Fahrrad** „Schladitz" (Fabr.-Nr. 29083, schwarzer Rahmen, tiefgebogene Lenkstange, gelbe Felgen, Uebersetzung 98, ziemlich neu, Werkzeugtasche mit dem Namen „Schladitz", Wert 130 ℳ) wurde am 11.4.1903 in Würzburg gestohlen (C 307).

Würzburg 20/4 1903. K. Staatsanwalt.

3569. **Hebel-Fahrrad** aus der Fabrik Fröhlich in Cöln (schwarzer Rahmen, Sanitätssattel, Wert 150 ℳ) wurde in der Zeit vom 5. 12.4.1903 in Neustift dem Schmied Silbereisen entwendet (C 314)

Passau 24/4 1903 K. Staatsanwalt.

3570. **Weitzel** Franz, led. Feilenhauer u. Sagerssohn, geb. 1881 in Mietenkam, Gde. Grassau, A.-G. Traunstein, ist verdächtig, am 3.4.1903 nachmittags zwischen 1 u. 5 Uhr in der Jägerwirtschaft zu Freising dem vagierenden led. Schlosser Joseph Hager von Obernzell, A.-G. Wegscheid, einen neuen Berliner von schwarzer Wachsleinwand, enthaltend 1 neuen blauleinenen Arbeitsanzug, 6 farbige, mit J. H. rot gezeichnete Taschentücher, 1 rötlich gestreiftes Hemd, 6 blau-weiß gestreifte Papierkragen, 1 Paar grünliche Hausschuhe mit Ledersohlen, ein neues Wichszeug, 1 neue Kleiderbürste u. 1 Paar braune Socken im Gesamtwert von 7 ℳ gestohlen zu haben. Festnahme u. Vorführung an das nächste Amtsgericht erbeten, welches event. um Erlassung eines Haftbefehles ersucht wird (B 261).

Freising 25/4 1903. Amtsanwalt (Stadt).

3571. **Angerer** Adolf, led. Buchbinder von Harburg, A.-G. Donauwörth, geb. dort 11.5.63, zieht als Landstreicher umher u. erschwindelt durch Simulation Krankenverpflegung. Erwirkung der Ueberweisung an die Landespolizeibehörde erbeten.

Donauwörth 23/4 1903. K. Bezirksamt

Um Ermittlung und Bekanntgabe des Aufenthalts nachbezeichneter Personen wird ersucht:

3572. **Thiem** Heinrich, led. Fabrikarbeiter von Leupoldsdorferhammer, Gde. Tröstau, A.-G. Wunsiedel, geb. 29.4.80 in Vordorf, weg. Sachbeschädigung u. a. (74).

Wunsiedel 20/4 1903. Amtsanwalt.

3573. **Viel** Joseph, led. Schriftsetzer von München, geb. dort 28.2.74, weg. Beleidigung u. a. (E 3297/02. 1785).

München I 22/4 1903. Amtsanwalt.

3574. **Birnkammer** Barbara, verw. Handlerin, zul. in Landshut (hausiert in Ober- u. Niederbayern) — II 991 —,

3575. **Röberich** Matthias, Handler, zul. in Berg ob Landshut (II 966), beide als Zeugen.

Landshut 28/4 1903. K. Staatsanwalt.

3576. **Königsberger** Joseph, led Schlosser von Rosenheim, geb. dort 3.5.83, weg. Körperverl. (B 18).

Traunstein 24/4 1903. K. Staatsanwalt.

Widerrufe.

1886: 4246. 5259. **1895:** 978.
1897: 2289. 2941. 3378. 4872. 5243. 5332. 13176
1900: 882. **1901:** 1185. 6355. 6713. 7317 8633. 9999. 11492.
1902: 701. 961. 1041. 2354. 3208. 3868. 6216. 6228. 6254. 6322 6331. 6696. 7132. 7657. 7961. 7962. 7999. 8035. 8326. 8327. 8353. 8566. 9867. 10430. 10971. 11686. 11871. 12500. 12533.
1903: 8. 151. 288. 456. 874. 886. 1026. 1110. 1356. 1465. 1585. 1825. 2311. 2394. 2451. 2485. 2558. 2561. 2582. 2591. 2605. 2658. 2666. 2684 2729 2742. 2756. 2951. 2952. 2987. 3069. 3072. 3075. 3099. 3158. 3195. 3201. 3229. 3255. 3442.

Alphabetische Rekapitulation der Namen.

Amann Anton . . 3562
Angerer Adolf . . . 3571
Ahrens Karl . . . 3529
Aschenelter Gottlieb . 3519
Bachtbaler Didakus . 3520
Baumgartner Joseph . 3560
Bäumler Franz Xaver 3521
Böhm Joseph . . . 3561
Bienlein Johann . . 3522
Birnkammer Barbara 3574
Bohn Frank . . . 3523
Brunner Friederike Karoline 3524
Dinta Anton . . . 3527
Eisgruber Georg . . 3526
Oettl Rosalia . . . 3528
Fink Karl 3529
Fischer Heinrich . . 3531
Forstner Joseph . . 3556
Geiger Jakob . . . 3532
Groß (Grosz) Sigm. 3533
Hensel Paul . . . 3535
Herrmann Otto . . 3560
Holz Johann . . . 3536
Jahreis Lorenz . . 3537
Röberich Matthias . 3575
Königsberger Joseph . 3576
Knauß Otto . . . 3525
Knyha Martin . . 3538
Kollmus Maria . . 3561
Krauß Johann . . 3534
Lanzinger Johann . 3539
Lucca Enrico (Heinr.) 3540
Mader Max . . . 3541
Meidinger Joseph . 3543
Meidinger Katharina 3544
Meier Michael . . 3557
Menin Giacomo . . 3546
Nagler Johann . 3547
Neutikam Anton 3548
Schmidt Georg . . 3558
Seidl Michael . . . 3545
Straub Rudolf . . 3549
Striebl Karl . . 3550
Sturm Leonhard . 3550
Tanzmaier Johann . 3551
Thiem Heinrich . . 3572
Thümmler Karl . . 3552
Traut Joseph . . . 3542
Ulrich Wolfgang . . 3553
Viel Joseph . . . 3573
Volkmann Erich . 3554
Wagner E. . . 3554
Weitzel Franz . . . 3570
Zott Ulrich . . . 3555

Dr. Wild'sche Buchdruckerei (Gebr. Parcus) München.

Digitized by Google

№ 55. München, den 5. Mai 1903.

Bayer. Zentral-Polizei-Blatt.

Herausgegeben von der K. Polizei-Direktion München.

Unbekannter Verhafteter.

3577. Neben abgebildeter Unbekannter, angeblich **Becker** Georg, Bräuer von Regensburg, bezüglich dessen bereits im B. Z.-P.-Bl. 1902 Nr. 24 Ziff. 1854 Ausschreiben ergangen ist, auf welches hiermit Bezug genommen wird, befindet sich in Oettingen in Polizeihaft.

Sachdienliche Mitteilung behufs Feststellung der Persönlichkeit erbeten (1801).

Nördlingen 29/4 1903.

K. Bezirksamt.

Haftbefehle. Die bezeichneten Personen sind an die verfolgenden Behörden — Militärarrestanten an die nächste Militärbehörde (Bezirks-Kommandos ausgeschlossen) — abzuliefern, wenn nicht ausdrücklich andere Bestimmung getroffen ist. Von der Festnahme ist die verfolgende Behörde unverzüglich zu verständigen. Personen, die von einem Orte außerhalb Bayerns nach Bayern zu verbringen sind, sind an die der bayerischen Landesgrenze zunächst gelegene Uebergangsstation zu verbringen.

3578. **Ahegger** August*), led. Schweizer von St. Lorenz, A.-G. Kempten, geb. 3.8.65 in Ebersbach, A.-G. Obergünzburg, B.-A. Oberdorf, weg. Betrugs auf Anord. des K. A.-G. Burgau. Einl.-Ort: nächstes A.-G.-Ges. (B 140).

Augsburg 27/4 1903. K. Staatsanwalt.

*) Zul. 47/3478 (1902).

3579. **Durchholz** Gustav, led. Holzarbeiter von Rechtenbach, A.-G. Lohr a/M., geb. dort 16.2.84 (II 779),

3580. **Meligor** Joseph, led. Schneider von Wien, geb. dort 9.2.76 (II 738), beide weg. Betrugs auf Anord. des K. A.-G. Lohr a/M. Einl.-Ort: nächstes Ger.-Ges.

Aschaffenburg 28/4 1903. K. Staatsanwalt.

3581. **Güttlich** Karl Paul, led. Arbeiter von Henneberg, Sachsen-Meiningen, geb. 21.9.78 in Forst in der Lausitz, Kr. Sorau, Rgb. Frankfurt a/Oder, weg. Widerstands u. a. auf Anord. des K. A.-G. Waldmünchen. Einl.-Ort: nächstes A.-G.-Ges. (B 254).

Amberg 26/4 1903. K. Staatsanwalt.

3582. **Duschl** Leonhard, led. Metzger von Deggendorf, geb. 2.6.75 in München, weg. Hehlerei auf Anord. des K. A.-G. München I. Einl.-Ort: hies. Ges. an der Gruftstr. (XII 337);

3583. **Krünninger (Krinninger)** Franz, Taglöhner von Westerndorf, A.-G. Rosenheim, geb. 28.7.63, weg. Diebstahls i. R. auf Anord. des K. A.-G. München I. Einl.-Ort: hies. Ges. am Anger (VIII 213).

München I 29/4 1903. K. Staatsanwalt.

3584. **Haug** Albert, Schmiedgehilfe, geb. 16.2.78 in Feuerbach, Württ. A.-G. Stuttgart, weg. Widerstands u. Beleidigung. Einl.-Ort: hies. A.-G.-Ges.

Balingen (Württ.) 27/4 1903. K. Amtsgericht.

3585. **Keller** Nikolaus, verh. Sattler, geb. 6.2.51 in Urweiler, Kr. St. Wendel, Rgb. Trier (1,58 bis 1,62 m, hellblonde Haare, roter Vollbart; weicher grauer Filzhut, grauer Ueberzieher, sog. Burnus, dunkelbraune Beinkleider), weg. Unterschlagung u. a. Einl.-Ort: hies. A.-G.-Ges.

Crailsheim (Württ.) 23/4 1903. K. Amtsgericht.

Digitized by Google

3586. **Herdegen** Johann, Bäcker (Handarbeiter, Schlosser), geb. 30.9.83 in Wirsberg, A.-G. Kulmbach, Oberfranken, weg. schweren Diebstahls. Einl.-Ort: nächstes Ger.-Gef (III 145).
Bautzen (Sachsen) 28/4 1903. K. Staatsanwalt.

3587. **Kurz** Kreszenz, led. Fabrikarbeiterin von Solla, A.-G. Grafenau, geb. 10.8.78 in Fürstenstein, A.-G. Passau, weg. Betrugs auf Anord. des K. A.-G. Landshut. Einl.-Ort: hies. Ldg.-Gef. (44).
Landshut 28/4 1903. Amtsanwalt I.

3588. **Leichtenstern** Adam, led. Taglöhner von Heinrichsheim, A.-G. Neuburg a/D., geb. 1.11 73 in Triesing, A.-G. Pfaffenhofen, weg. Diebstahls auf Anord. des K. A.-G. München I. Einl.-Ort: hies. Gef. an der Gruftstr. (XI 274).
München I 25/4 1903. K. Staatsanwaltschaft.

3589. **Leydecker** Franz, verh. Schreibgehilfe von Schifferstadt, A.-G. Speyer, geb. dort 6.9.76, weg. Unterschlagung auf Anord. des K. A.-G. Pirmasens. Einl.-Ort: nächstes A.-G.-Gef. Drahtnachricht (A 505).
Zweibrücken 27/4 1903. K. Staatsanwaltschaft.

3590. **Neubecker** Max Artur Friedrich, led. Schreiner von Potsdam, geb. dort 30.9.69, weg. gef. Körperverl. auf Anord. des K. A.-G. Haag, wohin abzuliefern (95).
Wasserburg 27/4 1903. Amtsanwalt f. Haag.

3591. **Pagavini** Johann*), led. Maurer von Paluzza, Distr. Tolmezzo, Prov. Udine, Italien, geb. dort 3.2.62, weg. Betrugs auf Anord. des K. A.-G. Immenstadt (J 155).
Sonthofen 27/4 1903. Amtsanwalt.

*) Zul. 37/2293 (1903).

3592. **Reichert** Johann, led. Arbeiter (Bergmann) von Hohenstadt, A.-G. Hersbruck, geb. dort 17.7.68, ist behufs Einschaffung in das Arbeitshaus festzunehmen. Ev. Drahtnachricht (2644).
Hersbruck 21/4 1903. K. Bezirksamt.

3593. **Schneider** Jakob, Mechaniker u. Nähmaschinenreparateur von Tholey, Kr. Ottweiler, Rgb. Trier (ca. 39 J., mittelgroß, untersetzt, Haare u. Schnurrbart schwarz, an der linken Hand fehlen 2 Finger; schwarzer Filzhut, braune Joppe, grüne Hose, Schnürschuhe) weg. Diebstahls von 40 ℳ u. 1 gelbledernen Zugbeutels unter Anwendung falscher Schlüssel. Einl.-Ort: hies. A.-G.-Gef.
Maulbronn (Württ.) 29/4 1903. K. Amtsgericht.

3594. **Schwierzke** Richard, Infanterist der 9. Komp. K. 5. Inf.-Rgts., led. Kutscher von Gottschimm, Kr. Friedeberg, Rgb. Frankfurt a/Oder, geb. dort 29.8.80 (1,67 m, schlank, blond), weg. Fahnenflucht. Einl.-Ort: hies. Mil.-Arrestanstalt (942).
Würzburg 23/4 1903.
Gericht der K. B. 4. Division.

3595. **Strobel** Michael, led. Dienstknecht von Pietenfeld, A.-G. Eichstätt, geb. dort 17.12.54, weg. Betrugs i. R. auf Anord. des K. A.-G. Beilngries. Einl.-Ort: nächstes A.-G.-Gef. Drahtnachricht (C 180).
Eichstätt 27/4 1903. K. Staatsanwalt.

Zum Strafvollzuge ist zu verhaften:

3596. **Plattner** Raimund, led. Uhrmacher von Prachatitz, Böhmen, geb. dort 2 (3.12.75/76 od. 77); Urt. v. 3.4.1903: weg. Diebstahls i. R. 3 Mte. Gef. Einl.-Ort: nächstes Ldg.-Gef. (255).
Augsburg 28/4 1903. K. Staatsanwalt.

Ausforschungen.

3597. **(Kirchen-Dieb.)** Im Besitz des am 13.4.1903 in Lauf, A.-G. Scheßlitz, nach Verübung eines Kirchendiebstahls ergriffenen Schneiders Johann Georg **Schreiner** von Oberkotzau, A.-G. Hof, wurde eine 1,23 m lange, gebäkelte weiße Decke, vermutlich Altar-Decke, gefunden, über deren Erwerb Schreiner sich nicht auszuweisen vermag. Falls in einem ober- oder unterfränkischen Ort in den letzten Wochen vor dem 13.4.1903 aus einer Kirche eine Decke, wie die beschriebene, gestohlen worden sein sollte, Mitteilung erbeten (B 291).
Bamberg 27/4 1903. K. Staatsanwalt.

3598. **(Verdächtiger Besitz.)** Im Besitz des wegen Gelddiebstahls bei dem K. Württ. Landgericht Hall verhafteten Abraham **Selig**, hebräischen Lehrers aus Konstantinopel (28 J., 1,60 m, schwarze Haare, graue Augen, dunkler Vollbart; steifer schwarzer Hut, abgeschabter schwarzer Ueberzieher; ist in den letzten Monaten von Bremen über Hannover, Kassel, Fulda, Frankfurt, München, Stuttgart u. Heilbronn gereist) wurden zwei vermutlich gestohlene Uhren nebst Ketten gefunden. Die eine Uhr hat ziemlich großes Gehäuse aus gelblich gewordenem Silber oder unechtem Metall, Schlüsselaufzug, gerippten Deckel mit größerem Schild in der Mitte, weißes Zifferblatt mit schwarzen römischen Ziffern, Sekundenzeiger, im inneren Kreis des Zifferblattes in Goldbuchstaben die Worte: „Osw. Alois ..." (der folgende Familienname ist weggekratzt), im Rückdeckel innen die Nummer 15131 u. die Reparaturnummern 2118, 332/597, 26126, auf dem inneren Deckel die Aufschrift: „M. J. Tobias, Liverpool" u. darunter eine Oeffnung, durch welche ein im Werk angebrachter Kompaß zu sehen ist. An der Uhr sind 2 Ketten: die eine von gelblichem Metall aus kleinen, teils schmalen teils breiten Ringen, oben mit einem Ring aus Draht u. einem ganzen u. einem halben Uhrschlüssel; die andere Kette besteht aus Nickel u. hat Springring u. Karabiner, sowie Kompaß als Anhängsel. Die zweite, eine silberne Zylinderuhr, steckt in einem teilweise zersprungenen Celluloidgehäuse, gez. „20½, D. R. G. M. 6392" hat damascierten Deckel mit einem von einem Kranz umgebenen Schild, im äußeren Deckel die Nummern 658923, F 20536, im inneren Deckel die Nummern 65892 u. 651, u. weißes Zifferblatt mit schwarzen römischen Ziffern. Der Sekundenzeiger ist herausgebrochen. Die an dieser Uhr befindliche, weißmetallene Kette hat mittelgroße Glieder u. oben einen Ring. An der Uhr ist außerdem an einem schwarzen Bande ein Uhrschlüssel befestigt (698).
Hall (Württ.) 25/4 1903. K. Staatsanwalt.

3599. **Gestohlen** wurde am 16.4 1903 aus dem Restaurant zum Perkeo in Heidelberg ein moderner, weiter schwarzer, mit Seide abgesteppter Ueberzieher, sog. Sack-Paletot, mit schiefen Taschen (in welchen mehrere Zeitungsabschnitte u. ein Schlüssel eines Wertheim-Schlosses) u. der Firma „Cassini. Roma" am Aufhänger, Wert 120 ℳ (12054 D 779).
Heidelberg (Baden) 27/4 1903.
Gr. Staatsanwalt.

3600. **Unbekannter Haftgeldschwindler,** angebl. Karl **Maier,** Stallschweizer von Biberach (24—26 J., mittelgroß, beleibt, rundes Gesicht, gesunde Gesichts-

Digitized by Google

farbe, blonde Haare, Schnurrbartanflug; weicher schwarzer Filzhut, dunkler Anzug) ist festzunehmen (1172).

Ulm (Württ.) 25/4 1903. K. Staatsanwalt.

3601. **Fahrrad** „Premier-Helikal" (Tourenrad, frisch emailliert u. vernickelt, schwarzer Rahmen, leicht abwärts gebogene, vernickelte Lenkstange mit Korkgriffen, schwarze Felgen, gewöhnlicher Sattel, Karlsruher Pol.-Nr. 13319) wurde am 22.4.1903 in Karlsruhe gestohlen (23562 D 1388).

Karlsruhe (Baden) 25/4 1903.
Gr. Staatsanwalt.

3602. **Zinsmeister** Ignaz, led. Maschinenheizer von Tittmoning, B.-A. Laufen, geb. dort 10.1.59, erschwindelt gewohnheitsmäßig Reisegeldvorschüsse, Krankenhilfe, Bekleidung u. sonstige Unterstützung. Ersatz wird verweigert.

Tittmoning 25/4 1903. Armenpflegschaftsrat.

Um Ermittlung und Bekanntgabe des Aufenthalts nachbezeichneter Personen wird ersucht:

3603. **Braun** Therese, led. Magd von Pappelau, O.-A. Blaubeuren, geb. dort 1.1.83, als Zeugin (C 169).

München II 1/5 1903. K. Staatsanwalt.

3604. **Bauer** Albert*), led. Schneider von Nördlingen, geb. dort 13.1.78, weg. Betrugs (341. 177. 91).

München II 23/4 1903. Amtsanwalt.

*) Zul. 9/612 (1903).

3605. **Bertagnolli** Virginia, led. Kellnerin von Fondo, Bez.-H. Cles, Tirol, geb. 9.12.61 in Pellizzano, Ger.-Bez. Malè, Bez.-H. Cles, weg. Diebstahls u. Betrugs (B 2331. 2432).

München I 24/4 1903. Amtsanwalt.

3606. **Braun** Joh., Pferdehändler u. Zigeuner von Cöln a. Rhein, geb. angebl. in Oberschondorf, A.-G. Landsberg a. Lech (ungef. 48 J., gut mittelgroß, ziemlich korpulent, braune Haare, rotbrauner Schnurr- vielleicht auch Vollbart), weg. Versuchs der Gefangenenbefreiung (B 356).

Memmingen 24/4 1903. K. Staatsanwalt.

3607. **Eberl** Ed., Taglöhnerssohn von München, geb. dort 13.3.87, weg. Betrugs u. Unterschlagung (139);

3608. **Cekan** Joseph, herumziehender Handelsmann von Monowice, Ger.-Bez. Auschwitz (Oswiecim), Bez.-H. Biala, Galizien,

3609. **Birle** Anna, herumziehende Händlerin von Altenberg, A.-G. Lauingen, B.-A. Dillingen (wahrscheinlich mit Cekan reisend), beide als Zeugen (118).

Wertingen 24/4 1903. Amtsanwalt.

3610. **Godiska** Anna, 22 J., led. Blumenbinderin von Anried, A.-G. Zusmarshausen,

3611. **Urmann** Katharina*), 26 J., geb. in Grafenau, led. Prostituierte von München, beide als Zeuginnen (VII 408/02);

3612. **Jäger** Johann, led. Taglöhner u. Ausgeher von Schaching, A.-G. Deggendorf, geb. 12.9.72 in Helfkam, Gde. Schaching, weg. Betrugs (VII 316);

3613. **Sauter** Otto**), led. Schuhmacher von Neukirch, O.-A. Tettnang, geb. dort 24.12.74, weg. Unterschlagung (XI 319).

München I 25/4 1903. K. Staatsanwalt.

*) Zul. 68/5031 (1902).
**) Zul. 79/6138 (1901).

3614. **Heimerl** Katharina, led. Wäscherin von München, geb. dort 9.8.60, weg. Diebstahls u. a. (IV 202);

3615. **Kaufzler** Anton*), Hausbursche von München, geb. 4.5.73, weg. Untreue (VIII 218);

3616. **Link** Friedrich**), led. Reisender u. Kaufmann, zul. in München, als Zeuge (XIII 198);

3617. **Lott** Emil, led. Hotelbediensteter von Würzburg, geb. dort 1.6.70, weg. Betrugs (XI 337);

3618. **Wiesner** Aloys, led. Glaser von München, geb. 10.4.80, weg. Diebstahls (IX 327).

München I 24/4 1903. K. Staatsanwalt.

*) Zul. 68/5286 (1901).
**) Zul. 122/9587 (1901).

3619. **Kandlbinder** (auch **Vogginger**) Therese, getr. led. Zimmermannsfrau von Hartkirchen, A.-G. Landau a/Isar, geb. 27.3.51 in Pfarrkirchen, weg. Betrugs i. R. u. a. (IV 228);

3620. **Kandlbinder** Anna, Dienstmagd von Hartkirchen, A.-G. Landau a/Isar, geb. 8.4.88 in Eichendorf, A.-G. Landau a/Isar, weg. Betrugs u. a. (IV 228).

Landshut 23/4 1903. K. Staatsanwalt.

3621. **Faltin** Wilh., Fabrikarbeiter von Nepomuk in Böhmen, geb. 25.5.84 in Wien, z. Zt. vermutlich in Deutschland. Derselbe ist des im B. Z.-P.-Bl. 1903 Nr. 27 Ziff. 1685 beschriebenen Diebstahls dringend verdächtig (U 80/3/3).

Schwaz (Tirol) 23/4 1903.
K. K. Bezirksgericht.

3622. **Kilger** Joh., led. Taglöhner von Achslach, A.-G. Viechtach, geb. 27.5.74 in Schnaitsee, A.-G. Trostberg, B.-A. Traunstein, weg. Bedrohung (C 382).

Traunstein 23/4 1903. K. Staatsanwalt.

3623. **Lauxmann** Gottlieb, led. Hausknecht, geb. 15.3.84 in Schönaich, Württ. A.-G. Böblingen, weg. Beleidigung. Derselbe ist aufzufordern, seinen Aufenthalt anzuzeigen (2746).

Stuttgart (Württ.) 21/4 1903. K. Staatsanwalt.

3624. **Willner** Karl*), gen. Konrad, Dienstknecht von Erlangen (30 J., 1,70 m, gesundes volles Gesicht, breitgedrückte Nase, hellblonde Haare, hellblonder Schnurrbart), weg. Körperverl. (5685 D 301).

Mosbach (Baden) 15/4 1903. Gr. Staatsanwalt.

*) Vergl. 34/2064 (1903).

3625. **Auernheimer** Mathilde, led. Arbeiterin von Weißenburg a/S., geb. 16.5.67, weg. Unterschlagung (112).

Fürth i. B. 24/4 1903. Amtsanwalt (Land).

3626 **Baumann** Moses, led. Schreiner von Altstadt (?) in Galizien, geb. dort 15.9.75, als Zeuge (D 119. 233/02).

Nürnberg 25/4 1903. K. Unt.-Richter I.

3627. **Bayer** Georg*), verw. Taglöhner von Reichenbach, A.-G. Stadtsteinach, geb. 8.3.74 in Frankenreuth, Gde. Schwand, A.-G. Stadtsteinach, weg. Betrugs (D 510).

Nürnberg 28/4 1903. Amtsanwalt (Stadt).

*) Zul. 31/1892 (1903).

3628. **Berie**, gesch. **Kling** Magdalena, Kellnerin (gesch. Bäckersfrau) von Burrweiler, A.-G. Edenkoben, B.-A. Landau, Pfalz, geb. dort 4.2.74, weg. Diebstahls (B 281).

Nürnberg 27/4 1903. K. Staatsanwalt.

Digitized by Google

3629. **Bomberger** Anton, geb. 7.12.55 in Grasbrunn, u.

3630. **Bomberger** Katharina, geb. 25.12.61 in Regenstauf, B.-A. Stadtamhof, Hausiererseheleute von Egglham, A.-G. Pfarrkirchen, weg. Kuppelei (B 18).

Passau 27/4 1903. K. Staatsanwalt.

3631. **Boulley** Johanna*), led. Kellnerin von Rockershausen, Gde. Püttlingen, Kr. Saarbrücken, Rgb. Trier, geb. dort 20.4.76, weg. Körperverletzung (D 1115/02).

Nürnberg 27/4 1903. K. Staatsanwalt.

*) Zul. 53/3490 (1903).

3632. **Figl** Max, led. Schlosser von Appertshofen, A.-G. Ingolstadt, geb. 26.9.82 in Oberhausen, A.-G. Augsburg, weg. Betrugs (A 199);

3633. **Lautenbacher** Ludwig, led. Hausknecht von Bobingen, A.-G. Schwabmünchen, geb. dort 18.3.76, weg. Verbr. w. d. Sittlichkeit (A 123).

Augsburg 28/4 1903. K. Staatsanwalt.

3634. **Haug** Tobias, Handwerksbursche von Artrauh (?), welchem beim Uebernachten in der Schwanenwirtschaft zu Ailringen, Württ. A.-G. Künzelsau, vom 16. auf 17.4.1903 sein Taschenmesser von seinem Schlafgenossen Georg Weißlinger von Wasseralfingen gestohlen worden sein soll, als Zeuge in einer Haftsache. Haug ist bei Betreten zur Sache, insbesondere auch über die Beschaffenheit des Messers, zu hören u. zur Angabe eines Ortes, wo ihm eine Ladung zugestellt werden kann, zu veranlassen.

Hall (Württ.) 25/4 1903. K. Staatsanwalt.

3635. **Heinzmann** Michael, led. Dienstknecht, geb. 9.6.73 in Mäusdorf, Gde. Laßbach, Württ. A.-G. Künzelsau, als Zeuge (640).

Hall (Württ.) 27/4 1903. K. Staatsanwalt.

3636. **Hauser** Ludwig, led. Vermessungsgehilfe von Cham, geb. dort 28.3.73 (E 1897),

3637. **Wöhrer** Anna Maria*), Kellnerin u. Heizersfrau von Ollersbach, Bez.-G. Hietzing, Niederösterreich, geb. 28.12.69 in Pfaffenhofen a/Ilm (E 1979), beide als Zeugen;

3638. **Schneck** Franz Xaver, led. Bäcker von Zwiesel, A.-G. Regen, geb. 21.10.80 in Seebachhütte, Gde. Eisenstein, A.-G. Regen, weg. Sachbeschädigung (F 97).

München I 27/4 1903. Amtsanwalt.

*) Zul. Beil. XII/1902 (Landesverwiesene).

3639. **Hermann** Jakob, led. Korbflechter von Regendorf, A.-G. Regenstauf, B.-A. Stadtamhof, geb. dort 2.2.83,

3640. **Vögl** Joseph, led. Korbflechter von Rackenthal, Gde. Pirkhof, A.-G. Oberviechtach, geb. 28.3.83 in Gartenried, Gde. Pirkhof,

3641. **Vögl** Max, verh. Korbflechter von Rackenthal, Gde. Pirkhof, A.-G. Oberviechtach, geb. dort 8.10.57, sämtliche weg. Körperverl. u. a. (896 III).

Landshut 25/4 1903. K. Staatsanwalt.

3642. **Zehl** Georg*), led. Dienstknecht von Grub, Gde. Diesenbach, A.-G. Regenstauf, B.-A. Stadtamhof, geb. 9.8.81, als Zeuge (B 203).

Regensburg 23/4 1903. K. Staatsanwalt.

*) Zul. 150/11816 (1901).

3643. **Lochmüller** Martin*), led. Bader von Weidenberg, B.-A. Bayreuth, geb. dort 27.11.57, als Zeuge (A 558).

Weiden 27/4 1903. K. Staatsanwalt.

*) Zul. 86/6414 (1902).

3644. **Zuschner** Jakob, ca. 66 J., verw. Taglöhner von Dub, Bez.-Ger. Wolin (Volyně), Bez.-H. Strakonitz, Böhmen, als Zeuge (C 218).

Regensburg 25/4 1903. K. Staatsanwalt.

Widerrufe.

1891: 3982.
1899: 1346.
1900: 1026. 1280. 7723.
1901: 2007. 7882.
1902: 720. 3379. 4123. 5345. 6249. 8010. 8236. 8690. 8882. 9862. 10013. 10356. 12137. 12665. 12682.
1903: 268. 485. 486. 578. 589. 818. 1781. 2014. 2039. 2054. 2087. 2263. 2310. 2434. 2559. 2652. 2719. 2770. 3001. 3008. 3052. 3077. 3114. 3190. 3331. 3438. 3440. 3475.

Alphabetische Rekapitulation der Namen.

Abegger August . . 3578
Auernheimer Mathilde 3625
Bauer Albert . . . 3604
Baumann Moses . . 3626
Bayer Georg . . . 3627
Becker Georg . . . 3577
Berie Magdalena . . 3628
Bertagnolli Virginia . 3605
Birle Anna . . . 3609
Bomberger Anton . 3629
Bomberger Katharina 3630
Braun Johann . . 3606
Braun Therese . . 3603
Boulley Johanna . . 3631
Durchholz Gustav . 3579
Duschl Leonhard . . 3582
Eberl Eduard . . . 3607
Faltin Wilhelm . . 3621
Figl Max 3632
Güttlich Karl Paul . 3581
Godiska Anna . . . 3610
Haug Albert . . . 3584
Haug Tobias . . . 3634
Hauser Ludwig . . 3636
Heimerl Katharina . 3614
Heinzmann Michael . 3635
Herdegen Johann . 3586
Hermann Jakob . . 3639
Jäger Johann . . 3612
Zehl Georg 3642
Kandlbinder Anna . 3620
Kandlbinder Therese . 3619
Kaußler Anton . . 3615
Keller Nikolaus . . 3585
Kilger Johann . . 3622
Kling Magdalena . . 3628
Krünninger Franz . 3583
Kurz Kreszenz . . . 3587
Lautenbacher Ludwig 3633
Lauxmann Gottlieb . 3623
Leichtenstern Adam . 3588
Leydecker Franz . . 3589
Link Friedrich . . . 3616
Lochmüller Martin . 3643
Lott Emil 3617
Maier Karl . . . 3600
Meligor Joseph . . 3580
Neubecker Max Artur Friedrich 3590
Pagavini Johann . 3591
Plattner Raimund . 3596
Reichert Johann . . 3592
Sauter Otto . . . 3618
Schneider Jakob . . 3593
Schneck Franz Xaver 3638
Schreiner Johann Bg. 3597
Schwierzke Richard . 3594
Selig Abraham . . 3598
Strobel Michael . . 3595
Urmann Katharina . 3611
Vögl Joseph . . . 3640
Vögl Max 3641
Voggінger Therese . 3619
Wöhrer Anna Maria 3637
Willner Karl (Konrad) 3624
Wiesner Alois . . . 3618
Zekan Joseph . . 3609
Zinsmeister Ignaz . 3602
Zuschner Jakob . . 3644

Dr. Wild'sche Buchdruckerei (Gebr. Parcus) München.

Digitized by Google

№ 56. München, den 7. Mai 1903.

Bayer. Zentral-Polizei-Blatt.

Herausgegeben von der K. Polizei-Direktion München.

Haftbefehle. Die bezeichneten Personen sind an die verfolgenden Behörden — Militärarrestanten an die nächste Militärbehörde (Bezirks-Kommandos ausgeschlossen) — abzuliefern, wenn nicht ausdrücklich andere Bestimmung getroffen ist. Von der Festnahme ist die verfolgende Behörde unverzüglich zu verständigen. Personen, die von einem Orte außerhalb Bayerns nach Bayern zu verbringen sind, sind an die der bayerischen Landesgrenze zunächst gelegene Uebergangsstation zu verbringen.

3645. **Adler** Adam*), led. Façondreher von Darmstadt, geb. dort im Febr. 1880, weg. Diebstahls auf Anord. des K. A.-G. Aschaffenburg. Einl.-Ort: nächstes Gef. (1868 II/00).
Aschaffenburg 25/4 1903. K. Staatsanwalt.
*) Zul. 139/11719 (1900).

3646. **Becherer** Lorenz, led. Hafner u. Taglöhner von Steinheim, A.-G. Höchstädt a/Donau, B.-A. Dillingen, geb. 15.4.83 in München, weg. schweren Diebstahls auf Anord. des K. A.-G. München I. Einl.-Ort: hies. Gef. an der Gruftstr. (I 348).
München I 27/4 1903. K. Staatsanwalt.

3647. **Bergmann** Jakob*), led. Fabrikarbeiter u. Dienstknecht von Pirmasens, geb. 2.7.82 in Oberotterbach, A.-G. Bergzabern, weg. Unterschlagung auf Anord. des K. A.-G. Pirmasens (6752/02).
Pirmasens 29/4 1903. Amtsanwalt.
*) Zul. 40/2489 (1903).

3648. **Boshart** August, verh. kongostaatlicher Oberst z. D. (?) von Garmisch, geb. 8.3.47 in Rain, B.-A. Neuburg a/D., weg. Betrugs auf Anord. des K. A.-G. Lindau. Einl.-Ort: hies. Ldg.-Gef. (C 867).
Kempten 29/4 1903. K. Staatsanwalt.

3649. **Forster** Franz Xaver, verh. Brauer von Tirschenreuth, geb. 10.2.76, zuletzt in Augsburg (ungef. 1,75—1,77 m, mittelstark, dunkelblonde Haare, dunkler Schnurrbart, namentlich an Stirn u. Kinn finniges Gesicht, starke Lippen, schleppender schwerfälliger Gang; gut erhaltener brauner Sackanzug, glaublich weicher schwarzer Filzhut), weg. Brandstiftung. Einl.-Ort: hies. Unt.-Gef.
Augsburg 30/4 1903. K. Unt.-Richter A.

3650. **Franz** Ernst Gustav (nennt sich auch **Heintze** Max Ernst), verh. Maler von Großbreitenbach, L.-A. Gehren, Schwarzb.-Sondershausen, geb. dort 11.9.68, weg. Betrugs auf Anord. des K. A.-G. Freyung. Einl.-Ort: nächstes Ger.-Gef. (B 253).
Passau 29/4 1903 K. Staatsanwalt.

3651. **Hahn** Karl, Schriftsetzer von Wölfershausen, Preuß. A.-G. Hersfeld oder A.-G. Meiningen, Sachs.-Meiningen (ca. 18 J., ca. 1,54 m, untersetzt, blond, bartlos, sächs. Dialekt), weg. Diebstahls auf Anord. des K. A.-G. Rosenheim. Einl.-Ort: nächstes Gef. Event. bei Hahn gefundenes Fahrrad (Paselburg—Berlin) wolle ihm abgenommen u. beschlagnahmt werden (B 336).
Traunstein 28/4 1903. K. Staatsanwalt.

3652. **Fuchs** Johann, led. Dienstknecht von Penk, A.-G. Mallersdorf, geb. 14.4.77 in Pramersbuch, Gde. Süßkofen, A.-G. Mallersdorf (1,66—1,68 m, längliches Gesicht, tiefschwarze Haare, spitze Nase, Schnurrbart vor einigen Tagen rasiert, an einem Finger der linken Hand ältere Schnittnarbe; weicher schwarzer Filzhut, grünlicher Tuchanzug; Joppe, Weste u. Hose von gleichem Stoff, Halbschuhe), weg. Verbr. des Diebstahls auf Anord. des K. A.-G. Mallersdorf. Einl.-Ort: nächstes A.-G.-Gef. (684. 717 III). Fuchs hat ferner am 25.4.1903 in Holztraubach, A.-G. Mallersdorf, der Krämersfrau Anna Arnold ein Fahrrad (Gritzner—Durlach, Nr. 36293, schwarzer Rahmenbau, gelbe Felgen, gerade Lenkstange, kleines braunes Werkzeugtäschchen mit Inhalt — Werkzeug u. kleine Luftpumpe —, graue Satteldecke) auf betrügerische Weise herausgelockt (770 III).
Straubing 25/4 1903. K. Staatsanwalt.

3653. **Geiger** Johann*), verh. Taglöhner von Thenried, A.-G. Kötzting, geb. 28.5.71 in Buchloe, B.-A. Kaufbeuren, weg. gef. Körperverl. u. Bedrohung auf Anord. des K. A.-G. Neukirchen b. Hl. Blut. Einl.-Ort: nächstes A.-G.-Gef. (701. 702 IV).
Straubing 28/4 1903. K. Staatsanwalt.
*) Siehe Ziffer 3654 dieser Nummer.

3654. **Geiger** Johann*), verh. Taglöhner von Thenried, A.-G. Kötzting, geb. 28.5.71 in Buchloe, B.-A. Kaufbeuren, weg. Sachbeschädigung auf Anord. des K. A.-G. Neukirchen b. Hl. Blut.
Neukirchen b. Hl. Bl. 23/4 1903. Amtsanwalt.
*) Siehe Ziffer 3653 dieser Nummer.

3655. **Hellerbrand** Ambros, Brauer von Premeischl, A.-G. Waldmünchen, geb. 25.4.74 in Stuttgart, weg. Betrugs auf Anord. des K. A.-G. Neunburg v/W. Einl.-Ort: nächstes A.-G.-Gef. (270/02).
Neunburg v/W. 28/4 1903. Amtsanwalt.

3656. **Kaul** Johann Sebastian, led. Gärtner von Roth a/S., B.-A. Schwabach, geb. dort 26.3.60, weg. Körperverl. auf Anord. des K. A.-G. Weißenburg a/S. Einl.-Ort: nächstes A.-G.-Gef. Drahtnachricht (C 161).
Eichstätt 28/4 1903. K. Staatsanwalt.

3657. **Kohlmann** Georg*), led. Taglöhner von Lauf, B.-A. Hersbruck, geb. dort 22.11.64, weg. Betrugs auf Anord. des K. A.-G. Parsberg. Einl.-Ort: nächstes A.-G.-Gef. (C 244).
Amberg 29/4 1903. K. Staatsanwalt.
*) Zul. 40/2414 (1903).

Digitized by Google

3658. **Gürtler** Ernst, verh. Schneider von Sebnitz, Sächs. A.-H. Pirna, geb. 25.8.57 in Seifhennersdorf, Sächs. A.-H. Zittau, weg. Betrugs u. a. auf Anord. des K. A.-G. Nürnberg (H 250);

3659. **Münch** Albert, led. Buchhalter von Sölden, Bad. B.-A. Freiburg, geb. dort 27.4.81, weg. Untreue u. a. auf Anord. des K. Ldg. Nürnberg (C 974). Einl.-Ort f. beide: nächstes Ger.-Gef.

Nürnberg 28/4 1903. K. Staatsanwalt.

3660. **Krahling** Hugo, Kellner, geb. 16.5.75 in Wien, weg. Diebstahls auf Anord. des K. A.-G Speyer. Einl.-Ort: nächstes A.-G.-Gef. Drahtnachricht (B 480).

Frankenthal 28/4 1903. K. Staatsanwalt.

3661. **Kreuz** Gustav, geb. 15.12.75 in Monrepos, Gde. Eglosheim, Württ. A.-G. Ludwigsburg, zuletzt Buchhalter bei der Firma Gaier in Kirchheim u. Teck (27 J., 1,70 m, korpulent, rote Haare, roter Schnurrbart, Sommersprossen, auffallend schwankender Gang; steifer schwarzer Filzhut, schwarzer Ueberzieher, schwarz-weiß getupfter oder karrierter Anzug; Regenschirm, schwarze Ledermappe), weg. Unterschlagung. Einl.-Ort: hies. A.-G.-Gef.

Kirchheim u. Teck (Württ.) 28/4 1903.
K. Amtsgericht.

3662. **Luccia** Ottilio, led. Taglöhner von Tonadico, Bez.-H. Primiero, Tirol, geb 25.5.84 in Bludenz, Vorarlberg (ca. 1,65 m, dunkelblonde Haare, solche Augenbrauen, graue Augen, mittelgroße Nase, gute Zähne, längliches, spitz zulaufendes Kinn, bartlos; wahrscheinlich grüner runder Filzhut ohne Feder, schwarze Tuchjoppe mit schwarzen Hornknöpfen, blaugestreiftes Hemd mit 2 Reihen weißer Knöpfe, graukarrierte Hose; legitimiert sich möglicherweise mit einem Reisepaß des Ziegelarbeiters Gio Batta **Bajutti**, ausgestellt von einer italienischen Behörde), weg. Diebstahls auf Anord. des K. A.-G. Lindau. Einl.-Ort: hies. Ldg.-Gef. (C 333).

Kempten 28/4 1903. K. Staatsanwalt.

3663. **Meyer** Karoline, led. Kellnerin von Möttingen, A.-G. Nördlingen, geb. dort 7.5.73, weg. Diebstahls auf Anord. des K. A.-G. Ebersberg (D 267);

3664. **Rummel** Joseph, led. Dienstknecht von Wies, B.-A. Miesbach, geb. dort 26.9.72, weg. Betrugs i. R. auf Anord. des K. Ldg München II (F 86). Einl.-Ort f. beide: Gef. an der Baaderstr. hier.

München II 30/4 1903 K. Staatsanwalt.

3665. **Meisinger** Anton*), led. Monteur von München, geb. 3.5.73 in Rothenstein, A.-G. Pappenheim, B.-A. Weißenburg a/S. (ca. 1,68 m, kräftig, rotes volles Gesicht, graue Augen, rötlicher Schnurrbart; grüner Hut, graue Joppe mit grünem Kragen), weg. Betrugs auf Anord. des K. A.-G. München I. Einl.-Ort: hies. Gef. am Anger (VII 316).

München I 30/4 1903 K. Staatsanwalt.

*) Siehe 31/1911, 33/2025, 34/2135 u. 43/2688 (1903).

3666. **Pflaumiuger** (alias **Pflaum** u. **Berger**) Joseph, led. Schuhmacher von Bach, A.-G. Wörth a/D., B.-A. Regensburg, geb. 12.5.66 in Steinweg, A.-G. Stadtamhof, im B. Z.-B.-Bl. 1902 Nr. 66 Ziff. 4812 weg. Diebstahls i. R. zur Verhaftung ausgeschrieben, zieht in Begleitung der Hirtensfrau Magdalena **Hunger** von Siegensdorf, Gde. Oberergoldsbach, A.-G. Rottenburg N.-B., u. deren 2 Kindern Joseph u. Magdalena umher u. gibt sich vermutlich unter Vorzeigung diesbezügl. Legitimationspapiere als deren Ehemann Joseph **Hunger** aus (1074 II).

Landshut 28/4 1903. K. Staatsanwalt.

3667. **Pfleger** Joseph, led. Dienstknecht von Großgundertshausen, A.-G. Mainburg, geb. dort 27.2.78, weg. Diebstahls auf Anord. des K. A.-G. Moosburg Einl.-Ort: hies. Ldg.-Gef. (934 III).

Landshut 29/4 1903. K. Staatsanwalt.

3668. **Pichler** Katharina, led. Dienstmagd von Pang, A.-G. Rosenheim (ungef. 33 J., mittelgroß, kurzer Rumpf, Haare vorn abgeschnitten, tiefliegende Augen, blasses Gesicht), weg. Diebstahls auf Anord. des K. A.-G. Berchtesgaden. Einl.-Ort: nächstes Gef. (A 100).

Traunstein 29/4 1903. K. Staatsanwalt.

3669. **Prigimeier** Joseph*), led. Schuhmacher von Loiching, A.-G. Dingolfing, geb. 29.2.76 in Schönbühl, Gde. Loiching, weg. Betrugs u. Unterschlagung auf Anord. des K. A.-G. Rottenburg (153).

Rottenburg N.-B. 28/4 1903. Amtsanwalt.

*) Zul. 14/930 (1903).

3670. Unbekannter, angeblich **Robinet** Karl, Kellner von Frankfurt a/M., welcher in Verbrecher- u. Zuhälterkreisen den Spitznamen „der Baron" oder das „Barönchen" führt u. in großen Städten mit Uhren, auch mit Postkarten handeln soll (22 bis 24 J., 1,65–1,70 m, schmale Statur, bleiche Gesichtsfarbe, blondes Haar, welches er sich möglicherweise rot gefärbt hat, Anflug von Schnurrbart; kleines Käppchen, Ueberzieher), weg. Diebstahls u. Urkundenfälschung. Einl.-Ort: Gr. Provinzial-Arresthaus in Darmstadt. Zugleich wird um Auskunft über die Persönlichkeit des angeblichen Robinet ersucht (207).

Darmstadt (Hessen) 28/4 1903.
Gr. Unt.-Richter I.

3671. **Steinhäuser** Friedrich, led. Monteur von Ulm, geb. dort 2.5.77, weg. Betrugs auf Anord. des K. A.-G. Illertissen, wohin abzuliefern. Vorherige Anfrage erbeten (128).

Illertissen 28/4 1903. Amtsanwalt.

3672. **Thomas** Ludwig, led. Eisenbahnarbeiter von Hohenelbe, Böhmen, geb. dort 17.8.77, weg. Diebstahls auf Anord. des K. A.-G. Landau a/Isar (339).

Landau a/Isar 29/4 1903. Amtsanwalt.

3673. **Weiß** Johann Michael, Musketier der 1. Komp. Inf.-Rgts. von Voigts-Rhetz (3. Hannover) Nr. 79, geb. 26.8.80 in Ammerndorf, A.-G. Cadolzburg, B.-A. Fürth (1,83 m, schlank, blonde Haare, blaue Augen, rundes blasses Gesicht; Schirmmütze, Waffenrock, Tuchhose, Leibriemen mit Seitengewehr Nr. 55; hat mit einem Fahrrade die Garnison verlassen), hat sich am 18.4.1903 von seinem Truppenteil heimlich entfernt (III 245).

Hildesheim (Preußen) 30/4 1903.
Infanterie Regiment von Voigts-Rhetz
(3 Hannoversches) Nr. 79.

3674. **Zähringer** Karl, verw. Orgelbauer von Furtwangen, Bad. B.-A. Triberg, geb. 5.5.55 in Sheffield, England, weg Unterschlagung auf Anord. des K. A.-G. Hof. Einl.-Ort: nächstes Ger.-Gef. (A 174).

Hof 29/4 1903. K. Staatsanwalt.

Digitized by Google

Ausforschungen.

3675. **(Einbrecher.)** In der Nacht vom 28. auf 29.4.1903 wurden in Konstanz mittels Einbruchs 300 Stück gewöhnliche Zigarren u. 4 ℳ Bargeld gestohlen. Als Täter bei diesem, möglicherweise auch bei einer Reihe anderer in den letzten Tagen in Konstanz verübter Einbrüche kommen in Betracht zwei Handwerksburschen, der eine: ungef. 38—40 J., ungef. 1,70 m, mager, graumelierter Vollbart, preußischer Dialekt; weiß u. schwarz gesprenkelte Joppe; der andere: 25 bis 28 J., mittelgroß, schlank, roter Schnurrbart u. sog. Geiß-Bärtchen; weicher schwarzer Filzhut, alter, bis über die Kniee reichender schwarzer Ueberzieher (D 586)

Konstanz (Baden) 30/4 1903 Gr. Staatsanwalt.

3676. **Gestohlen** wurden der Herzogin Maria Pojano, vermutlich in der Zeit vom 3.—23.12.1902, aus dem unbewohnten Claudia-Schlößchen in Kramsach (Unter-Inntal, an der Einmündung der Brandenberger Ache in den Inn), Bez.-Ger. Rattenberg, Bez.-H. Kufstein, Nord-Tirol: 1 großes Federbett u. 1 Steppdecke, Wert 16 Kronen, 1 Federkissen mit Ueberzug aus gelbem, rot gestickten Atlas, Wert 30 Kronen, 1 kleines in bunter Seide gesticktes Kissen, Rückseite aus grünem Samt, Wert 12 Kronen, 1 kleine viereckige Tischdecke aus roter Seide mit bunter Handstickerei u. roter Einfassung, Wert 30 Kr., 1 gelbseidene Ueberdecke (1 Meter im Geviert), Wert 8 Kronen, 1 drei bis dreieinhalb Meter langes Stück roter Stoff mit weiß u. schwarzer Stickerei, Wert 24 Kr., 2 Schutzdecken in Handtuch-Form aus weißem Baumwollstoff mit Gold, Silber u. bunter Seide gestickt, Wert 10 Kronen, aus einem Bette 2 Federkissen, Wert 10 Kronen u. 1 gelbgrauer Herrenanzug, Rock u. Hose noch gut erhalten, Wert 12 Kronen. Verdächtig ein Mann: Mitte der 20er Jahre, mittelgroß, bartlos, schwarz gekleidet (161/3/1).

Rattenberg (Tirol) 28/4 1903

K. K. Bezirksgericht, Abt II.

3677. **Schwere Körperverletzung** durch einen Messerstich ins Auge ist in Watzendorf, Gde. Haberskirchen, A.-G. Dingolfing, an dem Maurer Ludwig Schermer von Watzendorf von einem böhmischen Handwerksburschen, welcher Franz **Hanzlik** heißen u. nach Stachau, Bez.-H. Schüttenhofen in Böhmen, zuständig sein soll (ungef. 40 J., ungef. 1,70 m, kräftig gebaut, starker blonder Schnurrbart, frecher Blick; abgetragener brauner Anzug) verübt worden. Festnahme u. Drahtnachricht erbeten (IV 1097).

Landshut 30/4 1903 K. Staatsanwalt.

3678. **Unbekannter**, angeblich **Korn** Norbert Müller aus Schlesien (Herrmannsdorf?), ca. 42 J., welcher mit einem anderen Müller in Hof übernachtet hatte u. von da über Eger nach Bamberg gereist war, versuchte im August 1902 des letzteren Koffer herauszuschwindeln, konnte aber die Fracht nicht bezahlen u. erhielt deshalb den Koffer nicht. Sachdienliche Mitteilung erbeten (C 181)

Amberg 27/4 1903. K. Staatsanwalt.

3679. **Fahrrad** „Riesenfeld" (Fabr.-Nr. 14016, vielleicht auch Nr. 16014) Wert 75 ℳ, wurde am 23.4.1903, u.

3680. **Puch-Rad** (Mod. Spezial, Fabr.-Nr. 791, Wert 150 ℳ) wurde am 27.4.1903 in Rosenheim gestohlen. Beschlagnahme der Räder u. Festnahme der Täter erbeten (B 411).

Traunstein 29/4 1903. K. Staatsanwalt.

3681. **Adler-Fahrrad** 77a Nr. 190226 wurde am 4.4.1903 in Speyer gestohlen. Bei demselben bayer. Radfahrkarte auf Ziegeleibesitzer Heinrich **Hellmann** von Niederlustadt lautend (B 482).

Frankenthal (Pfalz) 28/4 1903.

K. Staatsanwalt.

3682. **Mößlinger** Anton*), Hausknecht, geb. 29.11.76 in Ungenach, Bez.-H. Vöcklabruck, Oberösterreich, ist weg. Diebstahls festzunehmen. Er gibt sich auch als Franz **Mülleitner** von Kufstein aus u. ist vermutlich noch im Besitz von folgenden gestohlenen Gegenständen: 1. einer neuen schwarzen Joppe, einreihig, mit 3 Außen- u. 1 Innentasche u. schwarzem Futter, 2. der dazu gehörigen Weste, 3. einer schwarz u. weiß gestreiften Hose, 4. spitzigen Schnürstiefeln, einsohlig, ungenagelt, 5. einer dunkelblauen Krawatte mit hellblauen Tupfen, 6. dunkelgrauen Socken. Mößlinger soll sich nach Bregenz begeben wollen (J 1169).

Ulm (Württ.) 28/4 1903. K. Staatsanwalt.

*) Zul. 32/1928 (1903).

3683. **Wagner** Johann, led. Taglöhner, geb. 6.9.70 in Hiltersried, A.-G. Waldmünchen, Oberpfalz (1,60—1,65 m, mittelgroß, schwarze Haare, starker schwarzer Schnurrbart; schwarzer steifer Hut, dunkler Anzug, dunkler Ueberzieher) ist weg. Betrugs vorläufig festzunehmen. Drahtnachricht (12055 D 784).

Heidelberg (Baden) 27/4 1903.

Gr. Staatsanwalt.

Um Ermittlung und Bekanntgabe des Aufenthalts nachbezeichneter Personen wird ersucht:

3684. **Kirchmayer** Eduard, led. Schreiner von Aletshausen, A.-G. Krumbach, geb. dort 23.3.86,

3685. **Kirchmayer** Georg, led. Taglöhner von Aletshausen, A.-G. Krumbach, geb. 27.11.78 in Mailing, A.-G. Ingolstadt, beide weg. Sachbeschädigung (280).

Starnberg 27/4 1903. Amtsanwalt.

3686. **Kollmannsberger** Johann, led. Schmiedssohn von Schweitenkirchen, A.-G. Pfaffenhofen, geb. dort 2.1.85, weg. Bedrohung (B 280).

Eichstätt 27/4 1903. K. Staatsanwalt.

3687. **Kraus** Balthasar, Dienstknecht von Aschheim, B.-A. München, geb. 10.7.69, weg. Hausfriedensbruchs u. a. (VIII 329).

München I 27/4 1903. K. Staatsanwalt.

3688. **Lazar** Isaak*), led. Monteur von Pitesci, Gbz. Arges, Rumänien, geb. dort 18.12.80, wegen Bedrohung (XI 260);

3689. **Ellmann** Babette, led. Prostituierte von Altötting, geb. dort 20.6.80, als Zeugin (X 265).

München I 29/4 1903. K. Staatsanwalt.

*) Zul. Beil. VI/1903 (Landesverwiesene).

3690. **Rothenburg** Alfred von (angeblich), Journalist von Karlsruhe, weg. Diebstahls (Entwendung eines Paares Stiefel) — 3158 —.

Stuttgart (Württ.) 25/4 1903.

K. Staatsanwalt.

Digitized by Google

3691. **Sax** Richard, led. Reisender von Wien, geb. 17.7.78 in Auspitz, Mähren, weg. Diebstahls (D 1558);

3692. **Zapf** Friedrich, led. Kaufmann von Zell a. Harmersbach, A.-G. Gengenbach, B.-A. Offenburg, Baden, geb. dort 5.10.79, weg. Betrugs (C 1714);

3693. **Ziegler** Albert, Anstreicher, geb. 30.7.77 in Wahlbach, Kr. Siegen, Rgb. Arnsberg, weg. Unterschlagung (C 1702).

München I 25/4 1903. Amtsanwalt.

3694. **Schuster** Maria, led. Händlerin von Neu-Ulm, geb. 13.10.61 in Bucher (Pucher), Gde. Herzogau, A.-G. Waldmünchen, weg. Diebstahls (410/02).

Günzburg a/D. 25/4 1903. Amtsanwalt.

3695. **Schwarz** Eduard, led. Bader von Riebnig, Kr. Brieg, Rgb. Breslau, geb. dort 15.9.75, wegen Unterschlagung (D 2023);

3696. **Stahlschmid** Johann, led. Zeichner von Kaiserslautern, geb. dort 15.10.80, weg. Betrugs (D 2209).

München I 27/4 1903. Amtsanwalt.

3697. **Schweinberger** Johann, led. Taglöhner von Kaltenbach, Bez.-Ger. Zell am Ziller, Bez.-H. Schwaz, Tirol, geb. 28.2.72 in Innsbruck, weg. Bedrohung u. Sachbeschädigung (425).

Wiesbach 25/4 1903. Amtsanwalt.

3698. **Berghammer** Regina, verh. Fabrikarbeiterin von München, geb. 14.12.70 in Augsburg, weg. Verg. w. d. Sittlichkeit (V 259);

3699. **Urmann** Therese, Prostituierte von München, geb. 8.9.76, weg. Unterschlagung (XIV 270).

München I 29/4 1903. K. Staatsanwalt.

3700. **Bogensperger** Vincenz, Kellner von Oberwölz, Bez.-H. Murau, Steiermark, geb. 1.2.85 in München, weg. Erpressung (17).

München I 30/4 1903. K. Unt.-Richter A.

3701. **Brixle** Therese, Fabrikarbeiterin von Lauingen, geb. 8.10.79, als Zeugin (B 271).

Neuburg a/D. 28/4 1903. K. Unt.-Richter.

3702. **Graßl** Simon, verh. Erdarbeiter von Bruckbergerau, A.-G. Moosburg, B.-A. Freising, geb. 28.4.59 in Siechendorf, Gde. Zolling, A.-G. Moosburg, weg. Unterschlagung (252);

3703. **Rüth** Eugen, led. Schlosser von München, geb. dort 12.7.86, weg. Betrugs (225).

Garmisch 30/4 1903. Amtsanwalt.

3704. **Grätz** Joh., led. Steinträger von München, geb. dort 29.8.78, weg. Sachbeschädigung (C 4117/02).

München I 1/5 1903. Amtsanwalt.

3705. **Haustetter** (auch **Henobug**) Florian*), verh. Uhrmacher u. Mechaniker von Rohrdorf, A.-G. Rosenheim, geb. dort 18.2.74, weg. Unterschlagung (187).

Wasserburg 30/4 1903. Amtsanwalt.

*) Zul. 143/11361 (1902).

3706. **Heitzer** Max, led. Taglöhner von Ried, B.-A. Cham, geb. 29.4.79 in Waldmünchen, weg. Körperverletzung (A 6587/99);

3707. **Laumer** Johann, led. Taglöhner von Oberneuching, A.-G. Erding, geb. 15.3.76 in Harlachen, Gde. Oberneuching, weg. Diebstahls (B 2437).

München I 27/4 1903. Amtsanwalt.

3708. **Juli** Joseph, led. Dienstknecht von Alberzell, A.-G. Schrobenhausen, geb. dort 17.10.63, weg. fahrl. Brandstiftung. Drahtnachricht (B 313).

Memmingen 30/4 1903. K. Staatsanwalt.

3709. **Khäser** Alfred, led. Viehschaffner von München, geb. 16.4.71 in Regensburg, weg. Widerstands u. a. (C 1911. 2478);

3710. **Niedermaier** Sophie, led. Kellnerin von Zwiesel, A.-G. Regen, geb. dort 7.5.79, weg. Betrugs (F 1059).

München I 30/4 1903. Amtsanwalt.

Widerrufe.

1899: 4916.
1900: 3512. 7323.
1901: 6614. 7004. 10058.
1902: 3642. 5390. 7399. 8080. 10129. 10226. 11021. 11022. 11023. 11814. 12324. 12325. 12717
1903: 964. 1556 1653 2011. 2069. 2086. 2316. 2599. 2959. 2973. 3154. 3162. 3217. 3248. 3537

Alphabetische Rekapitulation der Namen.

Adler Adam . . . 3645
Bajutti Gio Batta . 3662
Becherer Lorenz . . 3646
Berger Joseph . . . 3666
Berghammer Regina . 3698
Bergmann Jakob . . 3647
Bogensperger Vincenz 3700
Boshart August . . 3648
Brixle Therese . . . 3701
Ellmann Babette . 3689
Forster Franz Xaver . 3649
Franz Ernst Gustav . 3650
Fuchs Johann . . 3652
Geiger Johann . . 3653
. . . 3654
Gürtler Ernst . . . 3658
Graßl Simon . . . 3702
Grätz Johann . . . 3704
Hahn Karl 3651
Hanslik Franz . . 3677
Haustetter Florian . 3705
Heintze Max Ernst . 3650
Heitzer Max . . . 3706
Hellerbrand Ambros . 3655
Hellmann Heinrich . 3681
Henobug Florian . . 3705
Hunger Joseph . . 3666
Hunger Magdalena . 3666
Juli Joseph . . . 3708
Kaul Joh. Sebastian 3656
Khäser Alfred . . . 3709
Kirchmayer Eduard . 3684
Kirchmayer Georg . 3685
Koblmann Georg . . 3657
Kollmannsberger Joh. 3686
Korn Norbert . . . 3678
Krahling Hugo . . 3660
Kraus Balthasar . . 3687
Kreuz Gustav . . . 3661
Laumer Johann . . 3707
Lazar Isaak . . . 3688
Luccia Ottilio . . 3662
Meyer Karoline . . 3663
Meisinger Anton . . 3665
Mößlinger Anton . 3682
Mülleitner Franz . 3682
Münch Albert . . . 3659
Niedermaier Sophie 3710
Pflaum Joseph . . 3666
Pflauminger Joseph . 3666
Pfleger Joseph . . 3667
Pichler Katharina . 3668
Prigimeier Joseph . 3669
Rüth Eugen . . . 3703
Robinet Karl . . . 3670
Rothenburg Alfred von 3690
Rummel Joseph . . 3664
Sax Richard . . . 3691
Schuster Maria . . 3694
Schwarz Eduard . . 3695
Schweinberger Johann 3697
Stahlschmid Johann 3696
Steinhäuser Friedrich 3671
Thomas Ludwig . . 3672
Urmann Therese . . 3699
Wagner Johann . . 3688
Weiß Johann Michael 3673
Zapf Friedrich . . 3692
Zähringer Karl . . 3674
Ziegler Albert . . . 3693

Dr. Wild'sche Buchdruckerei (Gebr. Parcus) München.

Digitized by Google

Extrablatt.

№ 57. München, den 8. Mai 1903.

Bayer. Zentral- Polizei - Blatt.

Herausgegeben von der K. Polizei-Direktion München.

3711.

Haftbefehl.

Schauberger Franz, kath., verh. (jedoch von seiner Ehefrau getr. leb.), Briefträger von Regensburg, geb. dort 19.10.61 (mittelgroß, blonde Haare, blaue Augen, blonder aufgedrehter Schnurrbart, mageres längliches Gesicht mit vorstehenden Backenknochen), weg. Unterschlagung im Amte auf Anordnung des K. A.-G. Regensburg I. Einl.-Ort: hiesiges Ger.-Gef. (C 354).

Regensburg 8. 5. 1903.

K. Staatsanwalt.

Dr. Wild'sche Buchdruckerei (Gebr. Parcus) München

Digitized by Google

Digitized by Google

№ 58. München, den 9. Mai 1903.

Bayer. Zentral-Polizei-Blatt.

Herausgegeben von der K. Polizei-Direktion München.

Vermißt.

3712. **Einwanger** Joseph (neben abgebildet), Kohlenarbeitersſohn von Regensburg, geb. 29.11.90 (ungef. 1,30 m, längliches blaſſes Geſicht, hellblonde Haare, graue Augen, ohne beſondere Merkmale; trug zuletzt weißen Strohhut, gelbes Halstuch, dunkle Jacke, ſchwarze Hoſe, ſchwarze Strümpfe u. Halbſchuhe), iſt ſeit September 1902 abgängig. Nachforſchung u. Mitteilung erbeten (10225).

Regensburg 2|5 1903. Stadtmagiſtrat.

Haftbefehle. Die bezeichneten Perſonen ſind an die verfolgenden Behörden — Militärarreſtanten an die nächſte Militärbehörde (Bezirks-Kommandos ausgeſchloſſen) — abzuliefern, wenn nicht ausdrücklich andere Beſtimmung getroffen iſt. Von der Feſtnahme iſt die verfolgende Behörde unverzüglich zu verſtändigen. Perſonen, die von einem Orte außerhalb Bayerns nach Bayern zu verbringen ſind, ſind an die der bayeriſchen Landesgrenze zunächſt gelegene Uebergangsſtation zu verbringen.

3713. **Ahegger** Auguſt*), led. Stallſchweizer von St. Lorenz, A.-G. Kempten, geb. 3.8.65 in Ebersbach, A.-G. Obergünzburg, B.-A. Oberdorf, weg. Betrugs i. R. auf Anord. des K. A.-G. Günzburg, wohin abzuliefern (C 327).

Memmingen 30|4 1903. K. Staatsanwalt.

*) Zul. 55|3578 (1903).

3714. **Blab** Ludwig, led. Schuhmacher u. Torfarbeiter, geb. 8.9.77 in Grainet, A.-G. Waldkirchen, B.-A. Wolfſtein (ungef. 1,70 m, ſehr ſchlank, Haare u. Schnurrbärtchen dunkel; grüner Hut, dunkler Anzug; zieht mit der 17jährigen Torfarbeiterin Anna **Jungwirth** von Grainet vermutlich in Torfſtichen umher), weg. Urkundenfälſchung. Einl.-Ort: hieſ. Gef. an der Baaderſtr. (33)

München II 4|5 1903. K. Unt.-Richter II.

3715. **Bergmann** Joſeph, led. Dienſtknecht von Schönau, A.-G. Viechtach, geb. 29.4.83 in Endorf, A.-G. Prien, B.-A. Roſenheim, weg. Diebſtahls (39);

3716. **Hölzl** Anton*), led. Stallſchweizer von Waakirchen, A.-G. Tegernſee, B.-A. Miesbach, geb. dort 29.2.68 (153),

3717. **Schwankl** Martin, led. Schmied von Grafenau, geb. 6.11.57 in Riedlhütte, Gde. St. Oswald, A.-G. Grafenau (145), beide weg. Betrugs.

Roſenheim 1|5 1903. Amtsanwalt A.

*) Zul. 24|1515 (1903).

3718. **Gluth** Robert, Pionier der 4./1. Pionier-Bataillons, Maſchinenſchloſſer, geb. 24.11.80 in Nürnberg (1,65 m, ſchlank, blond, Schnurrbart, rechter Unterarm tätowiert), weg. Fahnenflucht (705).

Ingolſtadt 1|5 1903. Gouvernementsgericht.

Digitized by Google

3719. **Buhlheller** Alexander, led. Schreiner von Aidhausen, A.-G. Hofheim, geb. dort 2.9.83, weg. Betrugs auf Anord. des K. A.-G. Hofheim (25).
Hofheim 30/4 1903. Amtsanwalt.

3720. **Enge** Paul Otto, Zementeur, geb. 26.6.70 in Kleinolbersdorf, A.-H. Chemnitz, Sachsen, weg. Betrugs. Vor Zulieferung Drahtnachricht (25022. D II 1437).
Karlsruhe (Baden) 2/5 1903.
Gr. Staatsanwalt.

3721. **Hörath** Johann, Bäcker u. Taglöhner von Lindenhardt, A.-G. Pegnitz, geb. 19.6.73 in Berolzheim, A.-G. Heidenheim, B.-A. Gunzenhausen, weg. Unterschlagung auf Anord. des K. A.-G. Fürth. Einl.-Ort: nächstes Gef. Drahtnachricht (275 b).
Fürth 30/4 1903. K. Staatsanwalt.

3722. **Hinderer** Friederike Regine Christine, led. Dienstmagd, geb. 18.6.82 in Hessenthal (1,58—1,60 m, schlank, dunkelblond), weg. Diebstahls. Drahtnachricht, vorläufig ohne Zulieferung (12573 A I 195).
Heidelberg (Baden) 1/5 1903.
Gr. Staatsanwalt.

3723. **Hofinger** Joseph, led. Dienstknecht, geb. 4.6.74 in Kirchberg a/Inn, A.-G. Simbach, B.-A. Pfarrkirchen, weg. Diebstahls auf Anord. des K. A.-G. Rotthalmünster (122).
Griesbach 1/5 1903. Amtsanwalt
f. Rotthalmünster.

3724. **Hohenwarter** Joseph, led. Dienstknecht von Jandelsbrunn, A.-G. Waldkirchen, B.-A. Wolfstein, geb. 20.10.74 in Neuweid, Gde. Jandelsbrunn, weg. Betrugs i. R. auf Anord. des K. A.-G. Passau. Einl.-Ort: nächstes A.-G.-Gef. (B 161).
Passau 25/4 1903 K. Staatsanwalt.

3725. **Kögl** Raimund, led. Taglöhner, geb. 1863 in Pill, Bez.-H. Schwaz, Tirol, weg. Diebstahls (130).
Rosenheim 14/4 1903. Amtsanwalt f. Prien.

3726. **Couro** Giovanni, led. Ziegelarbeiter von Udine, Italien, geb. dort 5.5.57, weg. Diebstahls auf Anord. des K. A.-G. Eggenfelden, wohin abzuliefern (1647 III. 1120 IV).
Landshut 1/5 1903 K. Staatsanwalt.

3727. **Luger** Max, Brauerlehrling (Müllerssohn) von Furth i. Wald, B.-A. Cham, geb. 12.10.81, weg. Körperverl. Einl.-Ort: nächstes A.-G.-Gef. (B 184).
Amberg 1/5 1903. K. Unt.-Richter.

3728. **Marx** Erwin*), led. Pappenmacher von Gengenbach, Bad. B.-A. Offenburg, geb. dort 7.1.82 (etwa 1,70 m, dunkelblond, Schnittnarbe im Daumenballen der einen Hand; schwarzer Anzug), weg. Diebstahls auf Anord. des K. A.-G. Tölz. Einl.-Ort: Gef. an der Baaderstr. hier (C 253).
München II 1/5 1903. K. Staatsanwalt.

*) Zul. 10/673 (1903).

3729. **Popper** Alfred, led. Reisender von Fürth, geb. 17.8.82 in Floß, A.-G. Neustadt a/W.-N., weg. Betrugs u. a. auf Anord. des K. A.-G. München I. Einl.-Ort: hies. Gef. am Anger (III 321);

3730. **Wendl** Ferdinand*), led. Schreiner von Eglsee, A.-G. Passau, geb. 3.12.71, weg. Betrugs auf Anord. des K. A.-G. München I. Einl.-Ort: hies. Gef. an der Gruftstr. (IX 377).
München I 2/5 1903. K. Staatsanwalt.

*) Zul. 43/2711 (1903).

3731. **Meer** Johann, led. Steinbauer, geb. 27.11.65 in Huttwil, Bezirk Trachselwald, Kanton Bern, Schweiz (37 J., 1,65—1,68 m, blonder Schnurrbart; runder schwarzer Filzhut, Arbeitskleidung, dunkle Joppe, dunkle gestreifte Hose, gut erhaltene genagelte Schuhe mit Schnür-Riemen), weg. Betrugs i. R. Einl.-Ort: hies. A.-G.-Gef.
Weinsberg (Württ.) 27/4 1903. K. Amtsgericht.

3732. **Müller** Stefan*), verh. Taglöhner von Großkitzighofen, A.-G. Buchloe, B.-A. Kaufbeuren, geb. dort 17.5.78, weg Betrugs auf Anord. des K. A.-G. Memmingen. Einl.-Ort: hies. Ldg.-Gef. (B 355).
Kempten 30/4 1903. K. Staatsanwalt.

*) Zul. 49/3192 (1903).

3733. **Blattmeier** Aloys, Dienstknecht von Friedersried, A.-G. Roding, geb. dort 20.2.84, weg. Betrugs (161);

3734. **Weiß** Karl, ehem. Magistratsschreiber von Neunburg v/W., geb. dort 6.7.83 (linker Arm amputiert), weg. Körperverl. (136), beide auf Anord. des K. A.-G. Neunburg v/W.
Neunburg v/W. 2/5 1903. Amtsanwalt.

3735. **Ränaltner** Joseph, led. Sattler u. Tapezierer von Passau, geb. 18.2.80 in Wasendorf, Gde. Kumpitz, Bez.-H. Judenburg, Steiermark, weg. Betrugs auf Anord. des K. A.-G. München I. Einl.-Ort: hies. Gef. am Anger (VII 61).
München I 30/4 1903. K. Staatsanwalt.

3736. **Sandbichler** Joseph, led. Metzger u. Eisenbahnarbeiter von Freising, geb. 17.3.67, weg. Bedrohung auf Anord. des K. A.-G. Passau.
Passau 1/5 1903. Amtsanwalt (Stadt).

3737. **Spahing (Schahing?)** Anton (angeblich), Taglöhner u. Säger von Balingen, Württ. (ungef. 35 J., 1,75—1,78 m, dunkle Haare, blonder Schnurrbart; grauer Hut mit grünem Band, grauer Anzug; schrieb sich in das Nachtbuch unter dem Namen Anton Spahing oder Schahing von Balingen ein), weg. Diebstahls (Entwendung eines gelbledernen Zugbeutels mit 3 Fünf- u. 2 Zweimarkstücken u. etwas Kleingeld). Einl.-Ort: hies. A.-G.-Gef.
Tettnang (Württ.) 30/4 1903. K. Amtsgericht.

3738. **Thummert** Joseph, verh. Handarbeiter, geb. 26.8.66 in Paulusbrunn, Bez.-H. Tachau, Böhmen, weg. Diebstahls auf Anord. des K. A.-G. Hof. Einl.-Ort: hies. Ldg.-Gef. (A 185).
Hof 1/5 1903. K. Staatsanwalt.

3739. **Vandella (Vanditte)** Gustav*) (ungef. 35 J., gut mittelgroß, blonder Schnurrbart, gesunde Gesichtsfarbe, gewandtes Auftreten; gute Kleidung; reist angeblich mit Gardinenschützern der Firma Leonhard Strohmenger in St. Goar, jedoch ohne deren Ermächtigung u. erschwindelt Bestellungsgelder), weg. Betrugs auf Anord. des K. A.-G. Mainburg (194).
Mainburg 2/5 1903. Amtsanwalt.

*) Siehe 9/590, 27/1667, 35/2139, 39/2388 u. 48/3082 (1903).

3740. **Wolf** Peter, led. Zeichner u. Photograph von Dollnstein, A.-G. Eichstätt, geb. dort 25.8.75, weg. Diebstahls auf Anord. des K. A.-G. Eichstätt. Einl.-Ort: nächstes A.-G.-Gef. (B 289).
Eichstätt 30/4 1903. K. Staatsanwalt.

Zum Strafvollzuge sind zu verhaften:

3741. **Bradl** Joseph verh. Maurer von Hörzhausen, A.-G. Schrobenhausen, geb. 9.1.44 in Harthausen, A.-G. Friedberg; Urt. v. 5.3.1903: weg. Betrugs i. R. 5 Mte. Gef. Einl.-Ort: Gef.-Anstalt Lichtenau (179).
Augsburg 2/5 1903. K. Staatsanwalt.

3742. **Klara** Johann, led. Taglöhner von München, geb. dort 25.9.69; Urt. v. 8.4.1903: weg. Diebstahls i. R. 3 Mte. Gef. Einl.-Ort: nächstes Ldg.- oder Strafvollstr.-Gef. (B 354).
München I 1/5 1903. K. Staatsanwalt.

3743. **Mayr** Stefan, led. Dienstknecht von Lechhausen, A.-G. Friedberg, geb. 19.10.75 in Oberschneitbach, A.-G. Aichach; Urt. v. 11.10.1901: weg. Betrugs i. R. 3 Mte. 15 Tage Gef. Einl.-Ort: Gef.-Anstalt Lichtenau (544/01).
Augsburg 30/4 1903. K. Staatsanwalt.

3744. **Scherer** Michael, led. Weber von Marienweiher, A.-G. Stadtsteinach, geb. dort 18.11.72; Urt. v. 21.3.1903: weg. Körperverl. u. a. 6 Mte. Gef. u. 1 Woche Haft. Einl.-Ort für die Haftstrafe: nächstes Ger.-Gef; für die Gefängnisstrafe: Gef.-Anstalt St. Georgen-Bayreuth (51).
Bayreuth 2/5 1903. K. Staatsanwalt.

Ausforschungen.

3745. **Des Sittlichkeitsverbrechens**, begangen am 26.4.1903 bei Högetsing, Gde. Obereulenbach, A.-G. Abensberg (siehe Extrablatt Nr. 52 v. 29.4.1903) ist verdächtig der im B. Z.-B.-Bl. 1903 Nr. 47 Ziff. 2995 weg. Diebstahls i. R. zur Verhaftung ausgeschriebene Johann **Zitzlmann**, led. Bader von Winklarn, A.-G. Oberviechtach, geb. dort 31.1.58 (B 375).
Regensburg 4/5 1903. K. Staatsanwalt.

3746. **Gestohlen** wurde zu Würzburg ungefähr anfangs März 1903 ein Sparkassebuch der Sparkasse Würzburg für Kunigunde Klinger, Zimmermädchen in Würzburg, über 621 ℳ 9 ₰ Nr. 1238 (C 328).
Würzburg 2/5 1903. K. Staatsanwalt.

3747. **(Abgenommenes Fahrrad.)** Mitte Juli 1902 wurde auf der Straße Friedrichshafen – Lindau (am Bodensee) einem Unbekannten (ungef. 22 J., untermittelgroß, gelbliche Gesichtsfarbe, schwarzes Schnurrbärtchen) ein von ihm vermutlich durch eine strafbare Handlung erlangtes Fahrrad (auf blauem Schild: „Helical Premier", Fabr.-Nr. 141935, ursprünglich wohl 41935, an der wagrechten Rahmenstange: „Kohinoor Halbrenner", schwarzer Rahmenbau aus sog. Wickelrohr, abwärts gebogene Lenkstange mit Korkgriffen, sog. Germania-Glocke u. viereckige Werkzeugtasche, enthaltend Werkzeug, eine in die „Lindauer Volkszeitung" vom 18. Juni 1902 eingewickelte grüne Schildmütze u. eine Zigarrendüte mit der Firma „Jos. Lau, Niederstaufen) abgenommen. Sachdienliche Mitteilung zur Ermittlung des Eigentümers erbeten (9166 D 274/02).
Konstanz (Baden) 30/4 1903. Gr. Staatsanwalt.

3748. **(Verdächtiger Besitz.) Derr** Gottlieb, Schneider von Würzburg, welcher in Ansbach weg. Diebstahls zu 6 Jahren Zuchthaus verurteilt wurde, befand sich im Besitz eines Pfandscheines der Leihanstalt in Ansbach vom 20.8.1902 über eine daselbst verpfändete goldene Ankeruhr mit vergoldeter silberner Kette, welche Gegenstände Derr vermutlich unrechtmäßig erlangt hat. Die Uhr hat doppelten Deckel, auf dem vorderen Sprungdeckel ein großes Monogramm „M. W.", weißes Zifferblatt mit römischen Stunden- u. arabischen Sekunden-Ziffern, am vorderen Deckel innen die Nr. 541, am rückwärtigen, sowie an dem über dem Werk befindlichen goldenen sog. Staubdeckel je die Nr. 16541 u. auf letzterem Deckel die eingravierte Aufschrift: „Remontoir Ancre 15 Rubis Ligne droite Spiral Breguet". Die Uhr lag in einem braunen Lederetui mit der Aufschrift: „Lothar Entres, Uhrmacher in Würzburg." Die Kette ist eine schwere Schuppenkette mit Karabinerhaken an einem, u. Springring am anderen Ende, daran ein offenbar aus Talmigold bestehendes Medaillon, in dessen Mitte auf einem schwarzen Stein ein antiker Kopf mit Helm eingraviert ist. Sachdienliche Mitteilung erbeten.
Ansbach 30/4 1903. K. Staatsanwalt.

3749. **Fahrrad** „Süderland" (Fabr.-Nr. 7047, Halbrenner, tiefgebogene, durch Sturz rechts etwas geknickte Lenkstange, vorn am Steuerrohr wegen Fehlens der Fabrikmarke nur zwei Stifte wahrnehmbar) wurde am 30.3 1903 in Wesen, Gde. Reutin, A.-G. Lindau, gestohlen. Verdächtig ein Bursche: 20 J., 1,75—1,80 m, Schnurrbartanflug: dunkler Filzhut, dunkle Kleidung (C 312).
Kempten 14/4 1903. K. Staatsanwalt.

3750 **Jörg** Joseph, led. Taglöhner von Neuburg a/D., geb. dort 16.4.73, unter Kuratel stehend, Gewohnheitsvagant, erschwindelt Reisevorschüsse u. Bekleidungskosten. Es wird ersucht, keinerlei Unterstützung zu gewähren, sondern durch Ueberweisung an die Landespolizeibehörde dessen Einschaffung in ein Arbeitshaus zu ermöglichen.
Neuburg a/D. 30/4 1903. Stadtmagistrat.

3751. **Müller** Xaver, geb. 19.6.47 in Hasenreuth, A.-G. Donauwörth.

3752. **Müller** Philomena, geb. Muff, geb. 26.4.50 in Riedlingen, Stallschweizersehefrau von Hasenreuth (treiben sich seit längerer Zeit in Unterfranken umher) erschwindeln fortgesetzt Reiseunterstützungen (1642).
Donauwörth 29/4 1903. K. Bezirksamt.

Um Ermittlung und Bekanntgabe des Aufenthalts nachbezeichneter Personen wird ersucht:

3753. **Greiner** Johann, led. Steinschleifer von Leipzig, geb. dort 14.10.80, als Zeuge.
Fürth 7/5 1903 K. Unt.-Richter.

3754. **Laumer** Frz., led. Dienstknecht von München, geb. dort 10.6.82, weg. Betrugs u. a. (256).
Garmisch 28/4 1903. Amtsanwalt.

3755 **Neubauer** Simon (auch **Hauck** genannt), led. Müller von Prüßberg, A.-G. Gerolzhofen, geb. dort 11.1.58, weg. Diebstahls (B 222).
Würzburg 28/4 1903. K. Staatsanwalt.

3756. **Pröbster** Joseph*), led. Taglöhner von Woffenbach, Gde. Tyrolsberg, A.-G. Neumarkt i/O., geb. dort 25.3.77, als Zeuge (A 35).
Nürnberg 29/4 1903 K. Unt.-Richter III.

*) Zul. 51/3328 (1903).

3757. **Söldner** Otto, led. Reisender von Augsburg, geb. dort 18.2.79, weg. Betrugsversuchs (229)
Kempten 29/4 1903. Amtsanwalt (Land)

Digitized by Google

3758. **Maier** Georg, led. Taglöhner von Weihmichl, A.-G. Landshut, geb. 10.12.70 in Pfettrach, A.-G. Landshut, weg. Beleidigung (387 3/02);

3759. **Seidl** Maria, geb. Stauffer, verw Taglöhnerin von Förbau, A.-G. Hoi, geb 21 6 49 in Pressath, A.-G. Eschenbach, weg. Diebstahls u. Betrugs (917. 771);

3760 **Modlmeier** Jakob, led. Schweizer von Mühlried, A.-G. Schrobenhausen, geb. dort 17.7.80,

3761. **Semmelmann** Max*), led. Schweizer von Straubing, geb. dort 11.6 55, beide weg. Diebstahls (1567/02);

3762. **Sonderwein** Katharina, led. Taglöhnerin von Kleinkarolinenfeld, Gde. Helfendorf, A.-G. Aibling, geb. dort 17.12.65, weg. Unterschlagung (928);

3763. **Wolshöfer** Michael Friedrich**), led. Bahnarbeiter von Altenmuhr, A.-G. Gunzenhausen, geb. dort 8.5.62, weg. Betrugs (377).

München II 30/4 1903. Amtsanwalt.

*) Zul. 114/8981 (1902).
**) Zul. 104/692 (1903).

3764. **Wollenberger** Elise, led. Arbeiterin von Schweinfurt, geb. dort 26.12.72, weg. Unterschlagung (A 2498/02).

Nürnberg 2/4 1903 Amtsanwalt (Stadt).

3765. **Bee** Maria*), led. Kellnerin, geb. 28.5.75 in München,

3766. **Mehrens** Meta Helena**), Köchin, geb. 3.6.66 in Donnerschwee bei Oldenburg, beide als Zeuginnen. Dieselben sind aufzufordern, sofort ihren Aufenthalt anzuzeigen.

Ulm (Württ.) 1/5 1903. K. Unt.-Richter II

*) Zul. 51/3439 (1903).
**) Zul. 51/3441 (1903).

3767. **Braun** Joseph, verh. Taglöhner von Schwabhausen, A.-G. Dachau, geb 23 12 75 in Neustift, A.-G. Freising, als Zeuge (19).

München I 3/5 1903. K. Unt.-Richter A.

3768. **Deutsch** Eduard*), 46 J., Kapellmeister, als Zeuge (VIII 352);

3769. **Druck** Anton, led. Taglöhner von Reichertshausen, geb. 28.1 80 in Pfaffenhofen a/Ilm, weg. Betrugs u. a. (IV 276);

3770 **Wuchert** Hugo, led. Postkartenhändler von Kalbe a. d. Saale, Rgb. Magdeburg, geb. 8.11.79 in Wittenberg, Rgb. Merseburg, weg. Diebstahls u. a. (IX 207).

München I 2/5 1903. K. Staatsanwalt.

*) Zul. 126/10019 (1902).

3771. **Eder** Paulus, led. Metzger von Kraiburg, A.-G. Mühldorf, geb. 4.5.84 in Peigen, Gde. Waibling, A.-G Landau a/Isar, weg. Diebstahls (II 421);

3772. **Sollpöck** Joseph, verh. Metzger von Ingolstadt, geb. dort 23.9.77, weg Unterschlagung (XI 312).

München I 3/5 1903. K. Staatsanwalt.

3773. **Eisenreich** Michael, led. Brauer von Rimbach, A.-G. Kötzting, geb. dort 12.11.78, weg. gef. Körperverl. (48);

3774. **Förster** Anna, led. Dienstmagd von Liebenstein, A.-G. Kötzting, geb. 23.2 85 in Grub, weg. Betrugs (367/02).

Kötzting 2/4 1903. Amtsanwalt.

3775. **Ehrenpford** Paul, led. Arbeiter von Löbitz, Kr. Weißenfels, Rgb Merseburg, geb. 23.1.82, weg. strafb. Eigennutzes (B 210).

Schweinfurt 2/4 1903. K. Staatsanwalt.

3776. **Feldner** Karolina, Prostituierte von München, geb. dort 27.9.76, als Zeugin (XIII 308).

München I 1/5 1903. K. Staatsanwalt.

Widerrufe.

1898: 10434

1899: 2561. 6376.

1900: 914. 6636. 12481. 12487. 12492.

1901: 5244. 5986. 9447. 10357. 10460. 10868.

1902: 712. 2038 5290. 5574. 6234. 6592. 6593. 7967. 8011. 8392. 8393. 9476. 9743. 11222. 12669.

1903: 507. 756. 904. 1507. 2153. 2354. 2357. 2544. 2724. 2725. 2734. 2739. 2943. 2962. 2969. 3009. 3073. 3096. 3097 3156. 3170. 3232. 3238. 3243. 3312. 3452. 3458. 3460. 3534. 3555. 3562. 3605.

Alphabetische Rekapitulation der Namen.

Abegger August . . 3713
Bee Maria . . . 3765
Bergmann Joseph . 3715
Blab Ludwig . . . 3714
Brabl Joseph . . . 3741
Braun Joseph . . . 3767
Buhlheller Alexander 3719
Deutsch Eduard . . 3768
Derr Gottlieb . . . 3748
Druck Anton . . . 3769
Eder Paulus . . . 3771
Einwanger Joseph . 3712
Eisenreich Michael . 3773
Enge Paul Otto . . 3720
Ehrenpford Paul . . 3775
Feldner Karolina . . 3776
Förster Anna . . . 3774
Gluth Robert . . . 3718
Greiner Johann . . 3753
Hauck Simon . . . 3755
Hölzl Anton . . . 3716
Hörath Johann . . 3721
Hinderer Friederike Regine Christine . 3722
Hofinger Joseph . . 3723
Hohenwarter Joseph . 3724
Jörg Joseph . . . 3750
Jungwirth Anna . . 3714
Kögl Raimund . . 3725
Klara Johann . . 3742
Louro Giovanni . . 3726
Laumer Franz . . 3764
Luger Max . . . 3727
Marz Erwin . . . 3728
Maier Georg . . . 3758
Mayr Stefan . . . 3743
Meer Johann . . . 3731
Mehrens Meta Helena 3766
Müller Philomena . 3752
Müller Stefan . . 3732
Müller Xaver . . . 3751
Modlmeier Jakob . 3760
Neubauer Simon . 3755
Plattmeier Aloys . 3733
Popper Alfred . . . 3729
Pröbster Joseph . . 3756
Pänaltner Joseph . 3735
Sandbichler Joseph . 3736
Schahing Anton . . 3737
Scherer Michael . . 3744
Schwankl Martin . 3717
Seidl Maria . . . 3759
Söldner Otto . . . 3757
Semmelmann Max . 3761
Sollpöck Joseph . . 3772
Sonderwein Katharina 3762
Spahing Anton . . 3737
Thummert Joseph . 3738
Vandella Gustav . . 3739
Vanditte Gustav . . 3739
Weiß Karl . . . 3734
Wendl Ferdinand . . 3730
Wollenberger Elise . 3764
Wolf Peter . . . 3740
Wolshöfer Michael Friedrich . . . 3763
Wuchert Hugo . . 3770
Zitlmann Johann . 3745

Dr. Wild'sche Buchdruckerei (Gebr. Parcus) München.

Digitized by Google

№ 59. München, den 12. Mai 1903.

Bayer. Zentral-Polizei-Blatt.

Herausgegeben von der K. Polizei-Direktion München.

Unbekannter Verhafteter.

3777. Der neben abgebildete Mann, welcher sich taubstumm gebärdet u. vollständig ausweislos ist (1,58 m, ziemlich kräftig gebaut, gesundes Aussehen, dichte braune Haare u. Augenbrauen, graue Augen, am linken Ellbogen eine von einem Biß herrührende Narbe, Gang u. Körperhaltung schwerfällig, verwegener Gesichtsausdruck: brauner Filzhut, grauer Ueberrock, Jägerhemd, leichter schwarzer Sommerrock, schwarze Stoff-Weste, hellgraue Hose, Stiefeletten; sämtliche Kleider sehr defekt u. viel zu groß) befindet sich seit 30.4.1903 bei dem K. K. Bezirksgericht Zell am See, österr. Kronland Salzburg, weg. Bettels u. Landstreicherei in Haft. Der unbekannte „Taubstumme" wurde einem hiesigen Taubstummen gegenübergestellt, welcher erklärte, der Verhaftete sei bestimmt Simulant. Ebendasselbe erklärte der Gerichtsarzt. Eine Verständigung ist nicht möglich, da die Handschrift nicht lesbar ist; doch scheint es, als ob der Verhaftete die Schreibweise — die sehr flink ist — absichtlich verstellt.

Sachdienliche Mitteilungen zur Feststellung der Persönlichkeit des Unbekannten erbeten (U 112/3/1).

Zell am See (Oesterr.) 5/5 1903. K. K. Bezirksgericht, Abt. II.

Haftbefehle. Die bezeichneten Personen sind an die verfolgenden Behörden — Militärarrestanten an die nächste Militärbehörde (Bezirks-Kommandos ausgeschlossen) — abzuliefern, wenn nicht ausdrücklich andere Bestimmung getroffen ist. Von der Festnahme ist die verfolgende Behörde unverzüglich zu verständigen. Personen, die von einem Orte außerhalb Bayerns nach Bayern zu verbringen sind, sind an die der bayerischen Landesgrenze zunächst gelegene Uebergangsstation zu verbringen.

3778. **Baumann** Lorenz, led. Dienstknecht von Karlskron, A.-G. Neuburg a/D., geb. 20.12.78 in München, weg. Verbr. des Diebstahls auf Anord. des K. A.-G. Pfaffenhofen. Einl.-Ort: nächstes A.-G.-Ges. (B 349).

Neuburg a/D 4/5 1903. K. Staatsanwalt.

3779. **Epp** Karl, led. Milchführer von Föching, A.-G. Miesbach, geb. 4.11.74 in Dettenhausen, Gde. Egling, A.-G. Wolfratshausen (ungef. 1,70 m, kräftig, Schnurrbart; schwarzer Hut, grüner Anzug), weg. Urkundenfälschung u. a. auf Anord. des K. A.-G. Miesbach. Einl.-Ort: hies. Ges. an der Baaderstr. (D 276).

München II 2/5 1903. K. Staatsanwalt.

3780. **Beer** Wenzel, led. Schneider von Dalkowitz (Dalkovice), Gde. Strechow (Střechov), Ger.-Bez. Wlašim (Vlašim), Bez.-H. Beneschau (Benešov), Böhmen, geb. dort 24.7.49, weg. Verbr. w. d. Sittlichkeit auf Anord. des K. A.-G. Kempten. Einl.-Ort: hies. Ldg.-Ges. (C 241).

Kempten 30/4 1903. K. Staatsanwalt.

3781. **Dimperl** Maria*), Biermädchen von München, geb. dort 10.6.86, weg. Diebstahls auf Anord. des K. Ldg. München I. Einl.-Ort: hies. Ges. am Anger (III 1012/02).

München I 5/5 1903. K. Staatsanwalt.

*) Zul. 50/3268 (1903).

3782. **Glaser** Karl, verh. Weinhändler von

Digitized by Google

Diedesfeld, A.-G. Edenkoben, B.-A. Landau, Pfalz, geb. dort 4.12.73, weg. betrügerischen Bankerotts auf Anord. des K. A.-G. München I. Einl.-Ort: hies. Ges. an der Gruftstr. (X 317).
München I 5/5 1903. K. Staatsanwalt.

3783. **Jakob** Georg, led. Müller von Nendlnach, A.-G. Grafenau, geb. 22.1.54 in Harretsreuth, Gde. Nendlnach, weg. Diebstahls i. R. auf Anord. des K. A.-G. Tegernsee. Einl.-Ort: nächstes A.-G.-Ges. (F 237).
München II 4/5 1903. K. Staatsanwalt.

3784. **Kalteneggger** Karl, verh. Kommissionär von Binswangen, A.-G. Wertingen, geb. 2.4.74 in Augsburg, weg. Untreue u. a. auf Anord. des K. Ldg. Augsburg. Einl.-Ort: nächstes A.-G.-Ges. (A 51).
Augsburg 5/5 1903. K. Staatsanwalt.

3785. **Kieß** Adolf*), led. Schreiber von Schorndorf, Württ., geb. dort 27.9.61, weg. Betrugs auf Anord. des K. A.-G. Nürnberg. Einl.-Ort: Nürnberg (B 260/314).
Nürnberg 2/5 1903. K. Staatsanwalt.

*) Zul. 33/1993 (1903).

3786. **Kohler** Karl, led. Schreiner von Creußen, A.-G. Pegnitz, geb. 19.6.75 in Nürnberg, weg. Diebstahls auf Anord. des K. A.-G. Augsburg. Einl.-Ort: nächstes A.-G.-Ges. (D 312).
Augsburg 2/5 1903. K. Staatsanwalt.

3787. **Krall** Adolf, Reisender von St. Georgen (Szent-György), Kom. Preßburg (Pozsony), Ungarn, geb. 7.10.81, weg. Urkundenfälschung u. Betrugs auf Anord. des K. A.-G. München I. Einl.-Ort: nächstes A.-G.-Ges. (VIII 212).
München I 4/5 1903. K. Staatsanwalt.

3788. **Metzmacher** Peter Joseph, led. Schneider von Brauweiler, Kr. Kreuznach, Rgb. Koblenz, geb. dort 27.11.82, weg. Untreue u. Unterschlagung auf Anord. des K. A.-G. Aschaffenburg. Einl.-Ort: nächstes Ger.-Ges. (829 II).
Aschaffenburg 2/5 1903. K. Staatsanwalt.

3789. **Müller** Joseph, Metzger von Cham, Opf., zuletzt in Baden i. Schwarzwald (20 J., ungefähr 1,70 m, große schlanke Gestalt, längliches gebräuntes Gesicht, schwarze Haare, dunkle Augenbrauen, bayerischer Dialekt, der italienischen Sprache mächtig; schwarze Schildmütze, dunkler Joppenanzug, gestricktes dunkles Wams; Stock mit weißem Griff, kleines Paket, zwei Blusen enthaltend), weg. Diebstahls. Vor Zulieferung Drahtnachricht (11031).
Baden (Baden) 2/5 1903. Gr. Amtsgericht 3.

3790. **(Entwichen.) Laugohr** Georg Friedrich, led. Müller von Kaltenwag, Gde. Stödtlen, Württ. A.-G. Ellwangen, geb. 27.2.79 (24 J., 1,70 m, kräftig, bleich, kurz geschorene dunkle Haare, kleiner Schnurrbart, z. Zt. der Flucht auch Anflug von dunklem Vollbart, stechender Blick), gegen welchen weg. Verleitung zum Meineid u. falscher Anschuldigung Haftbefehl vorliegt, ist am 7.5.1903 in Crailsheim, u. zwar zunächst nach Dinkelsbühl, geflüchtet. Bei der Flucht trug er dunkelgraue Sträflingskleider, welche er jetzt vermutlich gegen gewöhnliche Kleider gewechselt hat. Vorsicht geboten! Einl.-Ort: Landesgefängnis Rottenburg a. Neckar.
Ellwangen (Württ.) 8/5 1903. K. Staatsanwalt.

3791. **Scheil** Ferdinand, led. Uhrmacher von Straubing, geb. dort 27.2.80, weg. Unterschlagung auf Anord. des K. A.-G. Straubing (A 1002/02).
Straubing 5/5 1903. Amtsanwalt A.

3792. **Steinlehner** Elise, led. Schirmflickerin, geb. 25.10.69 in Holzhausen, A.-G. Rottenburg, weg. Unterschlagung auf Anord. des K. A.-G. Mallersdorf (182).
Mallersdorf 5/5 1903. Amtsanwalt.

3793. **Stetter** Peter, verh. Gütler von Forsthart, A.-G. Osterhofen, B.-A. Vilshofen, geb. dort 28.6.71, weg. Diebstahls auf Anord. des K. A.-G. Osterhofen. Einl.-Ort: hies. Ldg.-Ges. (A 47. 58).
Deggendorf 5/5 1903. K. Staatsanwalt.

Zum Strafvollzuge ist zu verhaften:

3794. **Herbst** Therese, Maurersfrau, geb. 19.3.72 in Neulosimthal, Bez.-H. Tachau, Böhmen; Urt. v. 6.4.1903: weg. fahrl. Falscheides 3 Mte. Ges. Einl.-Ort: nächstes Ldg.-Ges. (E 870).
Nürnberg 2/5 1903. K. Staatsanwalt.

Ausforschungen.

3795. **Notzuchtsversuch** wurde am 7.4.1903 vormittags nach 9 Uhr an der 13jährigen Pauline Fischer von Lichtenberg auf der Straße zwischen Lichtenberg u. Marxgrün, A.-G. Naila, in der Nähe der reußischen Grenze von einem Unbekannten (ungef. 25 J., mittelgroß, im rechten Augenwinkel eine mit Grind überzogene Rißwunde, blondes Schnurrbärtchen; grüner Lodenhut, grüne Joppe, hellgrüne Samt- oder Plüschhose, Stock mit Rehfußgriff) verübt (B 228).
Hof a. S. 3/5 1903. K Staatsanwalt.

3796. **Mittels Einbruchs** wurden am 26.4.1903 aus der Wohnung des Ant. Völkl in Oberbergen bei Kaufering, A.-G. Landsberg a. Lech, gestohlen: 1 ungef. 2 cm breite silb. Halskette mit silbergefaßtem Anhängsel aus rotem Stein (Engel), 1 goldgeränderte silberne Brosche mit rosenförmigem roten Stein u. 1 Paar baumwollene graue Strumpfsocken. Verdächtig: 2 Handwerksburschen, der eine mittelgroß, korpulent; schwarze (Metzger-) Sportsmütze, grüne Joppe, der andere: mittelgroß, korpulenter als der erste, brauner, vielleicht auch grüner runder Hut, schwarzgraue Joppe (E 296).
Augsburg 2/5 1903. K. Staatsanwalt.

3797. **Fahrrad** „Imperator Nr. 9" (Halbrenner, weißgelbe Felgen, Radlaufglocke, Handglocke, ohne Schutzblech) wurde in der Nacht vom 2 zum 3.5.1903 in Coburg entwendet. Verdächtig: **Schellhorn** Wilh., Taglöhner von Schlettach, L.-A. Coburg (739).
Coburg (Hrzgt. Sachs.-Cob.-Gotha) 4/5 1903. Staatsanwalt.

3798. **Fahrrad** „Westfalen" (Fabr.-Nr. 41785, schwarze Felgen, letztere der ganzen Rundung entlang von einem beiderseits gelb geränderten roten Streifen durchzogen, auf dem Sattelstützenrohr in weißer Schrift die Firma „Hans David, Plattling", Wert 132 ℳ) wurde am Sonntag den 26.4.1903 aus der Hausflur des Bär'schen Gasthauses in Plattling dem Söldnerssohn Mich. Reisinger von Kleinweichs, Gde. Otzing, A.-G. Deggendorf, gestohlen.
Deggendorf 30/4 1903. K. Staatsanwalt.

Digitize

3799. **Fahrrad** „Opel X" (fast neu, Fabrik-Nummer 106544, Rahmen u. Felgen schwarz, vernickelte, etwas nach abwärts gebogene Lenkstange, Acetylen-Laterne, Wert 160 ℳ) wurde am 28.4.1903 in der Baumgartner'schen Brauerei zu Pfarrkirchen dem Bauernsohn Ludwig Gallinger von Unterhöft gestohlen (B 302).
Passau 2/5 1903. K. Staatsanwalt.

3800. **Fahrrad** „Expreß" (Mod. 64, Fabrik-Nummer 20528, schwarzer Rahmen, gebogene Lenkstange, geknicktes Schutzblech, Veith'scher Luftsattel, Werkzeugtasche ohne Inhalt) wurde mittels Einsteigens in Schwabmünchen gestohlen (E 297).
Augsburg 2/5 1903. K. Staatsanwalt.

3801. **(Falscher Beamter.*)** Unbekannter (nach dem von den Zeugen im allgemeinen angegebenen Signalement: 28 J., 1,66—1,70 m, mittelstark, blasses aufgedunsenes Gesicht, dunkle, etwas gewellte Haare, dunkler Schnurrbart; gute Manieren; Aussehen eines Herrschaftsdieners; heller Filzhut, guter grauer Anzug, ohne Ueberzieher) hat im vorigen u. im laufenden Jahre in Mannheim in der Weise zahlreiche Betrügereien verübt, daß er Angehörige von Untersuchungsgefangenen in Mannheim besuchte, ihnen vorschwindelte, er stehe mit den betreffenden Gefangenen als Gefangenwärter od. dergl. in näherer Verbindung, könne Schritte zu deren Befreiung tun, sei von ihnen mit diesbezüglichen Aufträgen versehen worden, er könne den Gefangenen Erleichterungen in ihrer Haft verschaffen ꝛc. u. hierdurch die betreffenden Angehörigen zur Leistung von Geld u. anderen Sachen bestimmte. Mitteilung erbeten, ob in der weiteren Umgegend von Mannheim in der betr. Zeit ähnliche Betrügereien vorgekommen sind, wie dabei der Täter beschrieben wird u. was über seine Persönlichkeit bekannt ist (27832 D I 395).
Mannheim (Baden) 29/4 1903.
Gr. Staatsanwalt.

*) Siehe Ziffer 3802 dieser Nummer.

3802. **(Falscher Beamter.*)** Unbekannter (mittelgroß, schlank, frisches Aussehen, etwas entzündete Augen, blondes Schnurrbärtchen, norddeutscher Dialekt; weicher Hut, lange graue Joppe, schwarze Weste u. Hose) gab sich am 1.4.1903 in Pflaumheim (nächst der bayer.-hessischen Grenze), A.-G. Obernburg, Unterfranken, bei dem Landwirt Martin Hock fälschlich als Hilfsbeamter des I. Staatsanwaltes in Aschaffenburg aus u. erhob 20 ℳ Gebühr für Wiederaufnahme des Verfahrens gegen einen verurteilten Sohn des Hock. Sachdienliche Mitteilung über die Person des Betrügers erbeten (O 113).
Obernburg 1/5 1903. Amtsanwalt.

*) Siehe Ziffer 3801 dieser Nummer.

3803. **Haas** Leonhard, led. Dienstknecht von Weihenzell, A.-G. Ansbach, geb. 18.7.59 in Frankendorf, Gde. Forst, A.-G. Ansbach, z. Zt. unter Polizeiaufsicht stehend, zieht arbeits- u. unterkunftslos im Lande umher u. erschwindelt gewohnheitsmäßig Reiseunterstützung. Ersatz wird verweigert. Strafeinschreitung u. Ueberweisung an die Landespolizeibehörde erbeten.
Ansbach 1/5 1903. K. Bezirksamt.

3804. **Hübler** Michael, 13 J., von Karlshuld, A.-G. Neuburg a/D.,

3805. **Kinker** Max von Faulenbach, A.-G. Füssen, geb. 26.1.91 in Buchheim, A.-G. Bruck, früher in Pasing (gut entwickelte Statur, ovales Gesicht, trotziger Blick, schwarze Haare) u.

3806. **Lotter** August von Faulenbach, geb. 28.4.89 (kräftig, ovales Gesicht, graublaue Augen, blonde Haare), sämtliche tragen dunkle Sonntagskleider, sind aus der Kreiserziehungsanstalt Ottobeuren gemeinschaftlich entlaufen u. dorthin zurückzubringen (1620).
Füssen 3/5 1903. K. Bezirksamt.

Um Ermittlung und Bekanntgabe des Aufenthalts nachbezeichneter Personen wird ersucht:

3807. **Fischhaber** Michael, led. Holzarbeiter von Lohhof, Gde. Unterschleißheim, B.-A. München, geb. dort 25.5.77, weg. Körperverl. u. Bedrohung (254).
Wilsbiburg 1/5 1903. Amtsanwalt.

3808. **Heinzl** Georg*), led. Dienstknecht, geb. 6.4.72 in Obergriesbach, A.-G. Aichach (159),

3809. **Völkl** Balthasar, led. Schreiner, geb. 4.11.78 in Niclasreuth, Gde. Aßling, A.-G. Ebersberg (175), beide weg. Betrugs.
Rosenheim 30/4 1903. Amtsanwalt f. Prien.

*) Zul. 49/3157 (1903).

3810. **Höfl** Quirin, led. Taglöhner von Pobenhausen, A.-G. Schrobenhausen, geb. dort 28.11.70, als Zeuge (B 348).
Augsburg 1/5 1903. Amtsanwalt (Land).

3811. **Holzner** Wilhelm Anton, led. Bürstenmacher, geb. 17.10.78 in Berg, Stadtbezirk Stuttgart, weg. Körperverletzung;

3812. **Holzner** Pius, 37 J., verh. Bürstenmacher von Schloßberg, Württ. A.-G. Neresheim, u. dessen Ehefrau:

3813. **Holzner** Marianna von Schloßberg, letztere zwei als in bez. Sache beteiligte Zeugen. Sämtliche, hierunter Wilhelm Holzner unter Androhung steckbrieflicher Verfolgung, sind aufzufordern, ihren Aufenthalt anzuzeigen.
Langenburg (Württ.) 27/4 1903.
K. Amtsgericht.

3814. **Keller** Heinrich, led. Schneider, geb. 26.12.76 in Nürnberg-Glaishammer, w. Unterschlagung (131).
Roth a/S. 2/5 1903. Amtsanwalt.

3815. **Kern** Friedrich, verheir. Tapezierer von München, geb. dort 8.5.73, weg. Betrugs (C 274).
München I 4/5 1903. Amtsanwalt.

3816. **Kießig** Karl Heinrich Wilhelm, Brauer, geb. 15.5.78 in Grödel, A.-G. Riesa, Sächs. A.-H. Großenhain, weg. Unterschlagung (XII 101).
Dresden (Sachsen) 27/4 1903. K. Staatsanwalt.

3817. **Oswald** Johann, led. Dienstknecht von Schongau, geb. dort 19.7.75, weg. Körperverletzung. Drahtnachricht (K 127).
Kaufbeuren 1/5 1903 Amtsanwalt (Land).

3818. **Ramge** Johann, led. Provisionsreisender von Neuburg a/D., geb. 9.7.75 in Amberg, wegen Betrugs (C 295).
Regensburg 30/4 1903. K. Staatsanwalt.

3819. **Reiner** Otto, led. Metzger von Lauterach, Bez.-H. Bregenz, Vorarlberg, geb. 4.4.74 in Innsbruck, weg. Hausfriedensbruchs (C 276).
Kempten 30/4 1903. K. Staatsanwalt.

Digitized by Google

3820. **Reisinger** Joseph, 32 J., led. Spielwarenhändler von Höchstadt a/Aisch,
3821. **Simon** Barbara, 40 J., led. Spielwarenhändlerin von Amberg (beide im Lande umherziehend), als Zeugen (A 39).
Bamberg 2/5 1903. K. Staatsanwalt.
3822. **Rosenfeld** Wilhelm, Reisender, geb. 20.5.64 in Ungvár, Komitat Ung, Ungarn, weg. Betrugs (C 258).
Regensburg 28/4 1903. K. Staatsanwalt.
3823. **Schöpf** Michael, led. Knecht von Oberfinning, A.-G. Landsberg, geb. 15.6.82 in Obermühlhausen, A.-G. Landsberg, weg. Diebstahls (284).
Starnberg 2/5 1903. Amtsanwalt.
3824. **Striebel** Xaver, Dienstknecht, geb. 19.7.65 in Baisweil, A.-G. Kaufbeuren, weg. Widerstands (A 266/02).
Kaufbeuren 1/5 1903. Amtsanwalt (Stadt).
3825. **Weiß** Katharina, Kellnerin, geb. 17 9.67 in Nürnberg, als Zeugin in der Straffache gegen Jakob Heilmayer weg. Kuppelei. Weiß ist auch aufzufordern, ihren Wohn- bezw. Aufenthaltsort sofort anher anzuzeigen (4 J. 336).
Frankfurt a/M. (Preußen) 30/4 1903.
K. Unt.-Richter II.
3826. **Wittmann** Xaver, led. Metzger von Gungolding, A.-G. Kipfenberg, B.-A. Eichstätt, geb. dort 8.3.73, weg. Betrugs (F 2217).
3827. **Zeitler** Ursula, led. Dienstmagd von Bruckberg, A.-G. Moosburg, B.-A Freising, geb dort 30.7.83, weg. Diebstahls (C 1922).
München I 2/5 1903. Amtsanwalt.
3828. **Vandella** Gustav*), angebl. Handelsreisender von St. Goar, preuß. Rheinprov. (ungef. 30 J., mittelgroß, blonder ziemlich starker Schnurrbart; steifer Hut, Havelock), weg. Betrugsversuchs (224).
Füssen 30/4 1903. Amtsanwalt.

*) Siehe 9/590, 27/1667, 35/2139, 39/2388, 48/3082 u. 58/3739 (1903).

3829. **Fröhlich** Thomas, led. Uhrmacher, geb. 10.2.73 in Aschaffenburg, weg. Unterschlagung (1240).
Aschaffenburg 2/5 1903. Amtsanwalt (Stadt).
3830. **Wagenpfeil** Johann, 30 J., led. Metzger von Orthofen, Gde. Wiedenzhausen, A.-G. Dachau, als Zeuge (C 266).
München II 8/5 1903. K. Staatsanwalt.
3831. **Bauer** Emil, led. Buchhalter von Halle a/S., geb. dort 28.5.78,
3832. **Wilhelm** Felix, led. Kaufmann von Halle a/S., geb. dort 30.7.81, beide weg. Betrugs (148).
Lohr 2/5 1903. Amtsanwalt f. Gemünden.
3833. **Kummer** Georg, led. Schweizer von Obermedlingen, A.-G. Lauingen, B.-A. Dillingen, geb. dort 3.2.79, als Zeuge (B 272. 276).
Neuburg a/D. 5/5 1903. K. Staatsanwalt.
3834. **Ehm** Karl, led. Taglöhner, geb. 27.12.82 in Aschaffenburg, weg. Diebstahls (18657).
Mannheim (Baden) 1/5 1903.
Gr. Amtsgericht XII.
3835. **Hanka** Ludw.*), led. Taglöhner von Blaichach, A.-G. Immenstadt, B.-A. Sonthofen, geb. dort 20.10.85, weg. Diebstahls (C 350).
Kempten 29/4 1903. K. Staatsanwalt.

*) Zul. 33/2579 (1901).

3836. **Vorlaufer** Johann*), led. Taglöhner, geb. 18.2.75 in Leuzenbronn, A.-G. Rothenburg o/Tbr., weg. Betrugs.
Rothenburg o/Tbr. 2/5 1903.
Amtsanwalt (Land).

*) Zul. 42/2625 (1903).

3837 **Weigel** Joseph, led. Maler von München, geb. 2.4.84 in Förnbach, A.-G. Pfaffenhofen, als Zeuge (B 394).
Kempten 9/5 1903. K. Staatsanwalt.

Widerrufe.

1891: 9764.
1894: 48.
1897: 5598. 9297.
1898: 8093.
1899: 2942. 3822. 11633.
1900: 9296.
1901: 7364. 7981. 8254. 10596.
1902: 1127. 2496 2919. 3150. 4719. 10290. 10525. 10706. 11141. 11384. 11421.
1903: 160. 318. 418. 502. 899. 1391. 1498. 1631. 1814. 1815. 1855. 1856. 1894. 2646. 2773. 2963. 2993. 3061. 3063. 3133. 3134 3168. 3171. 3223 3224. 3246. 3257. 3314. 3320. 3322. 3468. 3470. 3522. 3532. 3541. 3649.

Alphabetische Rekapitulation der Namen.

Bauer Emil . . . 3831
Baumann Lorenz . . 3778
Beer Wenzel . . . 3780
Dimperl Maria . . 3781
Ehm Karl 3834
Epp Karl 3779
Fischhaber Michael . 3807
Fröhlich Thomas . . 3829
Glaser Karl . . . 3782
Hanka Ludwig . . 3835
Haas Leonhard . . 3803
Heinzl Georg . . . 3808
Herbst Therese . . . 3794
Höfl Quirin . . . 3810
Hübler Michael . . 3804
Holzner Marianna . 3813
Holzner Pius . . . 3812
Holzner Wilh. Anton 3811
Jakob Georg . . . 3783
Kaltenegger Karl . . 3784
Keller Heinrich . . . 3814
Kern Friedrich . . 3815
Kinker Max . . . 3805
Kieß Adolf 3785
Kießig Karl Heinrich Wilhelm 3816
Kohler Karl . . . 3786
Krall Adolf 3787
Kummer Georg . . 3833
Langohr Gg. Friedr. 3790
Lotter August . . . 3806
Metzmacher Peter Jos. 3788
Müller Joseph . . 3789
Oswald Johann . . 3817
Ramge Johann . . 3818
Reiner Otto . . . 3819
Reisinger Joseph . . 3820
Rosenfeld Wilhelm . 3822
Scheik Ferdinand . . 3791
Schellhorn Wilhelm . 3797
Schöpf Michael . . 3823
Simon Barbara . . 3821
Steinlehner Elise . . 3792
Stetter Peter . . . 3793
Striebel Xaver . . . 3824
Vandella Gustav . . 3828
Völkl Balthasar . . 3809
Vorlaufer Johann . 3836
Wagenpfeil Johann . 3830
Weigel Joseph . . . 3837
Weiß Katharina . . 3825
Wilhelm Felix . . . 3832
Wittmann Xaver . . 3826
Zeitler Ursula . . . 3827

Dr. Wild'sche Buchdruckerei (Gebr. Parcus) München.

№ 60. München, den 13. Mai 1903.

Bayer. Zentral-Polizei-Blatt.

Herausgegeben von der K. Polizei-Direktion München.

Haftbefehle. Die bezeichneten Personen sind an die verfolgenden Behörden — Militärarrestanten an die nächste Militärbehörde (Bezirks-Kommandos ausgeschlossen) — abzuliefern, wenn nicht ausdrücklich andere Bestimmung getroffen ist. Von der Festnahme ist die verfolgende Behörde unverzüglich zu verständigen. Personen, die von einem Orte außerhalb Bayerns nach Bayern zu verbringen sind, sind an die der bayerischen Landesgrenze zunächst gelegene Uebergangsstation zu verbringen.

3838. **Bach** Johann, Reisender von Dülken, preuß. Rheinprov. (21 J., 1,75 m, schlank, blonde Haare, nach links gebogene Nase, blondes Schnurrbärtchen; weicher schwarzer Filzhut, schwarzer Ueberzieher, schwarzer Jackett-Anzug), weg. Betrugs. Drahtnachricht, vorläufig ohne Zulieferung (12717. D 590).
Heidelberg (Baden) 3/5 1903.
Gr. Staatsanwalt.

3839. **Beyer** Friedrich Wilhelm*), Maler von Hanau, preuß. Prov. Hessen-Nassau, weg. Betrugs. Einl.-Ort: nächstes bad. A.-G.-Ges. behufs Ablieferung in das bad. A.-G.-Ges. Walldürn unter Benützung etwa bestehender Schubverbindungen (7346).
Mosbach (Baden) 6/5 1903. Amtsanwalt I.

*) Zul. 61/4455 (1902).

3840. **Bärenklau** Albert, zuletzt Hausbursche in Gemünden u. Kutscher in Würzburg, geb. 4.4.80 in Ludwigshafen a/Rh., weg. Betrugs auf Anord. des K. A.-G. Gemünden. Einl.-Ort: nächstes Ger.-Ges. Drahtnachricht (447).
Lohr 6/5 1903. Amtsanwalt f. Gemünden.

3841. **Berzel** Josef, led. Dienstknecht von Berghausen, A.-G. Speyer, geb. dort 3.2.72, weg. Körperverletzung auf Anord. des K. A.-G. Speyer. Vor Zulieferung Drahtnachricht (599).
Speyer 30/4 1903. Amtsanwalt.

3842. **Binegger** Otto, led. Dienstknecht, geb. 10.3.83 in München, weg. Diebstahls (729).
Landsberg a/L. 6/5 1903. Amtsanwalt (Land).

3843. **Bott** Stefan, Chevauleger der 5. Eskadron 5. Chev.-Rgts., Maurer, geb. 15.3.82 in Frankenheim, A.-G. Bischofsheim, B.-A. Neustadt a/Saale (1,63 m, schlank, dunkelblond, Bartanflug), weg. Fahnenflucht (2487);

3844. **Hummel** Dominikus, Chevauleger der 5. Esk. 5. Chev.-Rgts., Sattler u. Tapezierer, geb 7.4.79 in Kitzingen (1,61 m, dunkelblond, Bartanflug), weg. Fahnenflucht u. Diebstahls (2503).
Landau (Pfalz) 6/5 1903.
K. B. Gericht der 3. Division.

3845. **Eisold** Ernst, Schlosser, geb. 30.5.59 in Dresden, zuletzt in Schillingsfürst, Mittelfranken, in Arbeit (mittelgroß, schwarze Haare, schwarzer Schnurrbart), weg. Bedrohung u. Beleidigung. Einl.-Ort: Amtsgericht des Festnahme-Bezirks (D 105).
Ehingen (Württ.) 6/5 1903. K. Amtsgericht.

3846. **Franz** Christian, led. Schreiner von Selb, B.-A. Rehau, geb. 13.1.63 in Schönbach, Bez.-H. Asch, Böhmen (790/02),

3847. **Strobl** Jakob, led. Dienstknecht von Simbach a/Inn, B.-A. Pfarrkirchen, geb. dort 29.2.64 (764/02), beide weg. Diebstahls.
Rosenheim 1/5 1903. Amtsanwalt A.

3848. **Fuchs** Josef, led. Taglöhner u. Uhrmacher von Schönstein, A.-G. Mitterfels, B.-A. Bogen, geb. dort 23.2.63, weg. Unterschlagung u. a. (E 1981. 2086);

3849. **Volkmann** Johann, led. Metzger von Dachau, geb. dort 30.8.82, weg. Körperverl. u. a. (E 1806), beide auf Anord. des K. A.-G. München I.
München I 8/5 1903. Amtsanwalt.

3850. **Gerstel** Anton, Taglöhner von Schloßberg bei Bopfingen, Württ. A.-G. Neresheim, geb. 2.12.66, weg. Diebstahls i. R. u. a. Einl.-Ort: hies. A.-G.-Ges.
Ellwangen (Württ.) 6/5 1903.
K. Staatsanwalt.

3851. **Groß** Heinrich, led. Metzger von Tennenlohe, A.-G. Erlangen, geb. dort 13.4.81, weg. Diebstahls auf Anord. des K. A.-G. Lohr. Einl.-Ort: nächstes Ger.-Ges. Drahtnachricht (380).
Lohr 6/5 1903. Amtsanwalt.

3852. **Hartmann** Maria, led. Dienstmagd von Haidlfing, A.-G. Landau a/Isar, geb. 1.9.75 in Degernbach, A.-G. Bogen, im B. Z.-P.-Bl. 1903 Nr. 39 Ziff. 2351 mit Abbildung weg. Diebstahls i. R. zur Verhaftung ausgeschrieben, ist im Besitze einer auf den Namen der 28 jährigen Dienstmagd Maria **Bogner** von Hirschling ausgestellten Quittungskarte u. dürfte sich aus dem gleichen Grunde auch als Maria **Brauner**, geb. Holzmann, geb. 18.4.71 in Egalkofen ausgeben (1775).
Wolfratshausen 6/5 1903. K. Bezirksamt.

3853. **Juri** Francesco, verh. Taglöhner von Rivolto, Distr. Codroipo, Prov. Udine, Italien, geb. 1857, weg. Verg. w. d. Sittlichkeit auf Anord. des K. A.-G. Laufen (C 402);

3854. **Neuberger** Simon, led. Taglöhner von Niedertaufkirchen, A.-G. Neumarkt a/Rott, B.-A. Mühldorf, geb. 24.10.36 in Hörbering, A.-G. Neumarkt a/Rott, weg. Diebstahls u. a. auf Anord. des K. A.-G. Mühldorf (D 306). Einl.-Ort f. beide: nächstes Ges.
Traunstein 5/5 1903. K. Staatsanwalt.

Digitized by Google

3855. **Loder** Konrad, Reisender, geb. 9 11.76 in Bad Tölz, weg. Betrugs auf Anord. des K. A.-G. Kulmbach. Einl.-Ort: nächstes A.-G. (76).
Kulmbach 4|5 1903. Amtsanwalt (Land).

3856. **Maier** Joseph, led. Taglöhner von Traunstein, geb. 25.3.71 in St Georgen, Gde. Stein, A.-G. Trostberg, B.-A. Traunstein, weg. Betrugs u. a. auf Anord. des K. A.-G. Laufen. Einl.-Ort: nächstes Gef. (C 415).
Traunstein 7|5 1903. K. Staatsanwalt.

3857. **Majewski** Konstantin, led. Dienstknecht von Schwedenhöhe, Kr. Bromberg, Preußen, geb. 15.12.74, weg. Betrugs auf Anord. des K. A.-G. Miltenberg (M 67).
Miltenberg 4|5 1903. Amtsanwalt.

3858. **Müller** Franz, Brauer, geb. 24.4 75 in Münsterhausen, A.-G. Krumbach, weg. Unterschlagung. Einl.-Ort: hies. A.-G.-Gef. (F 8).
Leutkirch (Württ.) 5|5 1903. K. Amtsgericht.

3859. **Pabst** Max, led. Packer von Regensburg geb. dort 22.6.73, weg. Betrugs u. a. auf Anord. des K. Ldg. Nürnberg. Einl.-Ort: hies. Unt.-Gef. (G 454).
Nürnberg 5|5 1903 K. Staatsanwalt.

3860. **Plank** Franz, led. Taglöhner von Schambach, A.-G. Straubing, geb. dort 28.3.50, weg. Diebstahls auf Anord. des K. A.-G. Straubing. Einl.-Ort: nächstes Ger.-Gef. (II 720).
Straubing 6|5 1903. K. Staatsanwalt.

3861. **Schmitt** Jakob Armand, led. Taglöhner von Mülhausen i|Elsaß, geb. dort 4.4.84, weg Diebstahls auf Anord. des K. A.-G. Lindau. Einl.-Ort: hies. Ldg.-Gef. (C 342).
Kempten 4|5 1903. K. Staatsanwalt.

3862. **Schubert** Sigmund, led. Reisender von Sankt Georgen (Szent-György), Komitat Preßburg (Pozsony), Ungarn, geb. 24 11.68, weg. Betrugs u. a. auf Anord. des K. A.-G. Passau, wohin abzuliefern.
Passau I 6|5 1903. Amtsanwalt (Stadt).

3863. **Sterzer** Joseph, led. Taglöhner von Untergrafensee, A.-G. Pfarrkirchen, geb. 7.8 80 in Mühldorf, weg Hehlerei auf Anord. des K. A.-G. München I. Einl.-Ort: hies. Gef. an der Gruftstr. (X 285).
München I 6|5 1903. K. Staatsanwalt.

3864. **Then** August Andreas, Lackierer, geb. 4.2.78 in Langenprozelten, A.-G. Lohr, zuletzt in Darmstadt, weg. Diebstahls. Einl.-Ort: nächstes A.-G.-Gef. (L 71).
Darmstadt (Hessen) 7|5 1903.
Gr. Staatsanwalt

3865. **Waas** Johann, led. Bräuer von Niederwinkling, A.-G. Bogen, geb. dort 28 4.77, weg. Diebstahls i. R. auf Anord des K. A.-G. Neuburg a|D. Einl.-Ort: nächstes A.-G.-Gef. (A 342).
Neuburg a|D 6|5 1903. K. Staatsanwalt.

3866. **Weber** Peter, led. Dienstknecht von Waidhofen, A.-G. Schrobenhausen, geb. dort 27.6.82, weg. Betrugs auf Anord. des K. A.-G. Schrobenhausen. Einl.-Ort: nächstes A.-G.-Gef. (B 361. 369).
Neuburg a|D. 5|5 1903. K. Staatsanwalt.

3867. **Zieglebner** Karl, led Diurnist von Oberndorf, Bez.-H. Salzburg, geb. 1881 in Laufen a. Salzach, Oberbayern, zuletzt in Oberndorf (mittelgroß, untersetzt, gesund gefärbtes rundes Gesicht, aufwärts gekämmte blonde Haare, auf der Stirn eine kreuzförmige rote Schußnarbe, Anflug von hellblondem Schnurrbart, linker Arm verkrüppelt, besitzt an der verkrüppelten linken Hand, welche er stets in einem braunen Handschuh trägt, nur den Daumen), weg. Verbr. des Betrugs (25|3|9).
Oberndorf bei Salzburg (Oesterr.) 6|5 1903.
K. K. Bezirksgericht, Abt. II.

Zum Strafvollzuge sind zu verhaften:

3868. **Eckert** Joseph, verh. Baumeister von Kürn, A.-G. Regenstauf, B.-A. Stadtamhof, geb. 16.3.55 in Regensburg; Urt. v. 28.4.1892: weg. Betrugs 9 Mte. Gef. (A 385|92);

3869. **Metzenroth** Anton, verh. Buchhalter von Großkarolinenfeld, A.-G. Aibling, geb. dort 15.7.63; Urt. v. 3.8 91: weg. Anstiftung zum Betrug 3 Mte. 15 Tage Gef. (A 609|91). Einl.-Ort für beide: Gef.-Anst. Amberg.
München I 7|5 1903. K. Staatsanwalt.

3870. **Rilli** Michael, verh. Gütler von Aubing, B.-A. München, geb. dort 24.10.47; Urt. v. 17.10.1893: weg. Beleidigung des Landesherrn u. a. 8 Mte. Gef. Einl.-Ort: Gef.-Anst. Amberg (A 851|93).
München I 6|5 1903. K. Staatsanwalt.

3871. **Waidl** Anton, led. Spengler von Haunstetten, A.-G. Augsburg, geb. dort 12.10.76; Urt. v. 20.4.1903: weg. Unterschlagung u a 1 Woche Gef. u. 2 Tage Haft. Ein.-Ort: nächstes A.-G.-Gef. (281).
Augsburg 6|5 1903. K. Staatsanwalt.

Ausforschungen.

3872. **(Attentat.)** Am Montag den 27.4.1903 abends gegen 9 Uhr wurden auf ein beleuchtetes Fenster des Direktions-Gebäudes der mechanischen Seilerwarenfabrik in Füssen u. zwar auf eine in der Nähe des Fensters befindliche Person in verbrecherischer Absicht 2 scharfe Schüsse abgefeuert. Auf die Ermittlung des Täters, so daß dessen gerichtliche Bestrafung herbeigeführt werden kann, ist eine

Belohnung von 500 Mark

ausgesetzt (B 411).
Kempten 6|5 1903. K. Staatsanwalt.

3873. **Sittlichkeitsverbrechen** wurde von einem Unbekannten (ziemlich volles rotes Gesicht, bartlos, Dialekt der Bamberger Gegend; weicher schwarzer Filzhut, dunkle Joppe u. Hose) am 6.4 1903 auf der Staatsstraße Bamberg—Bayreuth zwischen Scheßlitz u. Würgau an einem 14jährigen Mädchen verübt (B 270).
Bamberg 4|5 1903. K. Staatsanwalt.

3874. **Mittels Einbruchs** wurde in der Nacht zum 2.5.1903 dem Bierbrauer Otto Handwerker in Willenbach bei Markt Thann, A.-G Simbach a. Inn, B.-A. Pfarrkirchen (nördlich der Bahnstation Markt) eine Geldkassette mit 2127 ℳ in Wertpapieren u. Bargeld gestohlen. Die Kassette konnte von den Dieben nicht geöffnet werden u. wurde am nächsten Tage in einer Waldung unversehrt wieder vorgefunden. Als Diebe kommen 3 Vaganten in Betracht, der eine ungef. 40 J., ziemlich groß, schwarzer Vollbart; weicher schwarzer Hut, schwarze Joppe, graue Hose. Dieser Mann ist nach Angabe des Wirtes Franz Hartl in Fuchseck, Gde. Wittibreuth, A.-G. Simbach, vor 8 Tagen in dessen Gastzimmer

Digitized by Google

anwesend gewesen u. soll Johann **Cernek** heißen u. aus Ungarn sein; der zweite: ziemlich groß, stark; Filzhut u. graue Joppe; soll Böhme sein; der dritte: etwas kleiner, ziemlich kräftig; Filzhut u. graue Joppe; soll ebenfalls Böhme sein. Festnahme u. Vorführung zum nächsten Amtsgericht behufs Erlassung eines Haftbefehles erbeten (C 315).
Passau 4|5 1903. K. Staatsanwalt.

3875. **Mittels Einbruchs** wurden in der Nacht zum 1.5.1903 aus dem Anwesen der Söldnerswitwe Karoline Schuh in Obermiethnach, A.-G. Wörth a. d. Donau, von unbekannten Tätern u. a. gestohlen: 2 Getreidesäcke, gez.: „Xaver Schuh, Söldner in Obermiethnach", 1 bräunlich u. mit Kreosot-Oel angestrichener Schubkarren, 1 Steingutgeschirr, 1 Halbliterglas mit Zinndeckel, 1 blau emaillierter Topf u. 1 brauner irdener Schmalztopf, in welchen vier Geschirren sich zusammen 7 Liter Honig befanden (D 339).
Regensburg 5|5 1903. K. Staatsanwalt.

3876. **Gestohlen** wurde am 4.5.1903 in Heidelberg 1 gold. Ankeruhr mit Doppel-Golddeckel, Wert 450 ℳ (12867 D 823).
Heidelberg (Baden) 5|5 1903.
Gr. Staatsanwalt.

3877. **Gestohlen** wurden am Ostersonntag den 12.4.1903 in Vogtareuth, A.-G. Rosenheim, 53 ℳ Bargeld u. 1 weißseidene grünpunktierte Krawatte. Dringend verdächtig: 2 schlecht gekleidete Handwerksburschen, der eine: ungef. 18 J., 1,60 m; hellgrüner Hut; der andere: ungef. 28 J., 1,62 bis 1,65 m, schwarze Haare, schwarzer Schnurrbart; dunkelgrüner Hut. Einer der beiden führte eine gefälschte Quittungskarte auf den Namen Balthasar **Schäffer** von Vogtareuth bei sich (B 429).
Traunstein 5|5 1903. K. Staatsanwalt

3878. **Gestohlen** wurden am 4.5.1903 in Heidelberg 1 silb. Remontoiruhr mit Nickelkette, Wert 22 ℳ u. 1 Regenschirm mit gebogenem schwarzen Griff, Wert 5 ℳ (12868 D 828).
Heidelberg (Baden) 5|5 1903.
Gr. Staatsanwalt.

3879 **(Gestohlener Nachen.)** Am 27.4.1903 abends haben zwei unbekannte Täter einen vor der Wilhelmshöhe in Ulm angebundenen, mittelgroßen, schwarz u. weiß angestrichenen Nachen des Ulmer Ruderklubs im Werte von 70 ℳ entwendet u. sind in dem Nachen donauabwärts gefahren. Der Anstrich des Nachens ist vielleicht von den Tätern geändert worden (1258).
Ulm (Württ.) 6|5 1903. K. Staatsanwalt.

3880. **Fahrrad** „Adler" (Fabrik-Nummer 194963, Polizei-Nr. 10210, schwarzer Rahmen, abwärts gebogene Lenkstange mit Handbremse, schwarze Felgen, gelbe Kotschützer, Freilaufvorrichtung, gewöhnliche Glocke, Kerzen-Laterne) wurde am 4.5.1903 in Karlsruhe gestohlen (25652 D II 1505).
Karlsruhe (Baden) 6|5 1903.
Gr. Staatsanwalt.

3881. **Fahrrad** „Adler" (schwarzer Rahmen, Verbindungsstange beim unteren Rahmenrohr repariert, vernickelte, abwärts gebogene Lenkstange mit Korkgriffen, schwarze Felgen, Handbremse, gewöhnliche vernickelte Glocke, dreieckige Werkzeugtasche, an welcher der untere Riemen fehlt, ohne Fabriknummer, dagegen kenntlich an einer Reparatur an der Verbindungsstange, Polizei-Nr. 2663, ohne Schutzbleche, Wert 60 ℳ) wurde am 1.5.1903 auf dem Hauptpostamt in Ulm entwendet. Verdächtig ein Mann (20 bis 25 J., 1,60—1,65 m, untersetzt, dunkle Haare, Anflug von Schnurrbärtchen, gesunde Gesichtsfarbe; schwarzer weicher Filzhut, dunkler, gut erhaltener Anzug), welcher sich am 1.5.1903 vormittags an dem Rad auf dem Hauptpostamt zu schaffen machte (1276).
Ulm (Württ.) 5|5 1903. K. Staatsanwalt.

3882. **Fahrrad** „Hannibal" Nr. 1793, wurde in Waizenried, Gde. Untrasried, A.-G. Obergünzburg, B.-A. Oberdorf, entwendet (C 365).
Kempten 5|5 1903. K. Staatsanwalt.

Um Ermittlung und Bekanntgabe des Aufenthalts nachbezeichneter Personen wird ersucht:

3883. **Gaul** Franz, led. Hausierer von Etting, A.-G. Ingolstadt, geb. dort 11.4.79, weg. Betrugs (155).
Ingolstadt 2|5 1903. Amtsanwalt (Stadt).

3884. **Hillenbrand** Bernhard, led. Taglöhner von Buttenwiesen, A.-G. Wertingen, geb. dort 26.9.80, weg. Diebstahls u. a. (B 535).
Augsburg 2|5 1903. Amtsanwalt (Land).

3885. **Jagozinski** Theodor, verh. Monteur von Barlewitz, Kr. Stuhm, Rgb. Marienwerder, geb. dort 21.7.62, weg. Diebstahls (D 6799|02).
München I 2|5 1903. Amtsanwalt.

3886. **Kandler** Michael, led. Schuhmacher von Deggendorf, geb. dort 20.9.55, weg. Urkundenfälschung u. Betrugs (C 190):

3887. **Tameredi Jaconelli** Benedetto, led. Ziegelarbeiter von Caserta, Italien, geb. 10.1.72 in San Biagio Saracinesco, Bez. Cervaro, Prov. Caserta, weg. Betrugs (E 229).
München II 2|5 1903. K. Staatsanwalt.

3888. **Lichtl** Johann, verh. Taglöhner u. Eisenbahnarbeiter von Atzlern, A.-G. Neukirchen b. hl. Blut, B.-A. Kötzting, geb. 30.11.70 in Kolmstein, Gde. Atzlern, weg. Urkundenfälschung (B 288).
Regensburg 2|5 1903. K. Staatsanwalt.

3889. **Mäuslein** Johann, led. Former von Nürnberg, geb. dort 23.2.83, weg. Körperverl. (D 1178).
Nürnberg 2|5 1903. K. Staatsanwalt.

3890. **Metzger** Walburga, Buchhalterin, i. J. 1901 in München, als Zeugin (7).
München I 5|5 1903. K. Unt.-Richter A.

3891. **Seiderer** Johann, led. Schlosser von Bodenmais, A.-G. Regen, geb. dort 14.5.80, weg. Unterschlagung (D 686).
München I 5|5 1903. Amtsanwalt.

3892. **Straub** Georg, led. Pferdeknecht von Lisberg, A.-G. Bamberg II, geb. dort 20.4.67, weg. Körperverl. (1252|02).
Ingolstadt 4|5 1903. Amtsanwalt (Stadt).

3893. **Straub** Ludwig, Taglöhner von Oberhausen, A.-G. Augsburg, bisher in Söflingen, Württ. A.-G. Ulm, weg. Unterschlagung. Derselbe ist aufzufordern, seinen Aufenthalt anzuzeigen (1229).
Ulm (Württ.) 2|5 1903. K. Staatsanwalt.

3894. **Viehbacher** Joseph, verh. Schreiner, geb. 4.4.77 in Regensburg, weg. Betrugs (1058).
Regensburg I 5|5 1903. Amtsanwalt.

3895 **Milani** Emilio, led., geb. 13.4.81 in Colognola, Italien, weg. Betrugs (12655 A II 547/02).
Heidelberg (Baden) 1/5 1903. Gr. Staatsanwalt.

3896. **Reisinger** Johann, led. Schuhmacher von Rohrberg, Gde. Hebramsdorf, A.-G. Rottenburg, Niederbayern, geb. dort 27.7.79, als Zeuge (E 1886);

3897. **Tod** Paul, led. Friseur, geb. 29.3.74 in Jánoshida, Kom. Jász-Nagy-Kun-Szolnok, Ungarn weg. Unterschlagung (E 2299).
München I 5/5 1903. Amtsanwalt.

3898. **Weininger** (Georg Michael, led. Dienstknecht von Oberaltenbernheim, A.-G. Windsheim, B.-A. Uffenheim, geb. 14.10 71 in Obernzenn, A.-G. Windsheim, weg. Betrugs (D 226)
Fürth 4/5 1903. K. Staatsanwalt.

3899. **Dichtel** Martin, led. Wagner von Pförring, A.-G. Ingolstadt, geb. dort 10 1.82, weg. Bedrohung (B 248)
Eichstätt 7/5 1903. K. Staatsanwalt.

3900. **Eger** Joseph, Arbeiter, geb. 12.2 82 in Marburg, Preußen,

3901. **Lohnert** Joseph, Arbeiter, geb. 22 3.83 in Forchheim, Bayern, beide weg. Betrugs (7078 A 22 Walldürn).
Mosbach (Baden) 4/5 1903. Amtsanwalt I.

3902 **Eichhorn** Hermann Ludwig, led. Malergehilfe, geb. 30.9.68 in Plauen i Vogtl., Sachsen, weg. Unterschlagung (3532).
Stuttgart (Württ.) 6/5 1903. K. Staatsanwalt.

3903. **Eisenmann** Georg, led. Taglöhner von München, geb. 16.2.72 in Widdersdorf, A.-G. Landshut, weg. Betrugs (A 2544).
München I 7/5 1903. Amtsanwalt.

3904. **Ernst** Joseph Eugen, verh. Reisender, geb. 28.2.80 in Zweibrücken,

3905. **Ernst** Maria, geb. Berger, Reisendenfrau von Kottbus, Preußen, geb. 30.10.75 in Bratsch, Kr. Leobschütz, Rgb. Oppeln,

3906. **Ernst** Otto, led. Laufbursche, geb. 4.7.81 in Zweibrücken,

3907. **Hilbert** Karl, led Reisender von Mannheim, geb dort 7.6.79, weg Betrugs.
Fürth 7/5 1903. K. Amt.-Richter.

3908. **Fischhold** Matthias, led. Schenkkellner von München, geb. 26.7.82 in Osterhofen, B.-A. Vilshofen, weg. Betrugs (E 2521).
München I 6/5 1903. Amtsanwalt.

3909. **Forster** Willibald, Dienstbube von Ehring, Gde. Polling, A.-G. Mühldorf, geb. dort 6.7.88, als Zeuge (1114/IV).
Landshut 6/5 1903 K. Staatsanwalt.

3910. **Fröhlich** Thomas*), led. Uhrmacher von Aschaffenburg, geb. dort 10.2.73, weg. Unterschlagung (D 2139).
Nürnberg 6/5 1903. Amtsanwalt (Stadt)

*) Zul. 59/3829 (1903).

3911. **Gamper** Joseph. Zu dem Ausschreiben im B. Z.-B.-Bl. 1903 Nr. 35 Ziff. 2197 wird nachgetragen, daß die gesuchte Person nach den neuerlichen Erhebungen richtig Joseph **Gamper** heißt, i. J. 1864 geboren u. nach Partschins, Bez.-H. Meran, zuständig ist (C 170).
Kempten 5/5 1903. K. Staatsanwalt.

3912. **Gruber** Joseph, verw. Maurer u. Zauberkünstler von Hirschling, A.-G. Mallersdorf, geb. dort 1.5.66, weg. Betrugs (221).
Schwabach 6/5 1903. Amtsanwalt (Stadt).

Widerrufe.

1899: 4987. 9407.
1901: 9256. 9257. 9852. 11750.
1902: 2655. 3882. 4958. 5564. 5788. 7516. 10498. 12109. 12303.
1903: 162. 879. 1071. 1130. 1423. 1768. 2284. 2543. 2573. 2936. 3118. 3292. 3293. 3480. 3488. 3526. 3528. 3542. 3557. 3560*). 3656. 3661. 3710. 3830.

*) Wird nur bezüglich des Joseph **Baumgartner** widerrufen, da derselbe als Täter nicht in Betracht kommt.

Alphabetische Rekapitulation der Namen.

Bach Johann . . . 3838
Baumgartner Joseph (siehe Widerrufe)
Beyer Friedrich Wilh. 3839
Bärenklau Albert . . 3840
Berzel Joseph . . . 3841
Binegger Otto . . . 3842
Bogner Maria . . 3852
Bolt Stefan . . . 3843
Brauner Maria . . 3852
Dichtel Martin . . 3899
Eger Joseph . . . 3900
Eichhorn Herm. Ludw. 3902
Eisenmann Georg . . 3903
Eisold Ernst . . . 3845
Eckert Joseph . . . 3868
Ernst Joseph Eugen 3904
Ernst Maria . . . 3905
Ernst Otto 3906
Fischhold Matthias . 3908
Forster Willibald . . 3909
Franz Christian . . 3846
Fröhlich Thomas . . 3910
Fuchs Joseph . . . 3848
Gamper Joseph . . . 3911
Gaul Franz 3883
Gerstel Anton . . . 3850
Groß Heinrich . . . 3851
Gruber Joseph . . 3912
Hartmann Maria . 3852
Hilbert Karl . . . 3907
Hillenbrand Bernhard 3884
Hummel Dominikus . 3844
Jagozinski Theodor . 3885
Juri Francesco . . 3853
Kandler Michael . . 3886
Killi Michael . . . 3870
Lichtl Johann . . . 3888
Loder Konrad . . . 3855
Lohnert Joseph . . 3901
Maier Joseph . . . 3856
Majewski Konstantin 3857
Mäuslein Johann . 3889
Metzenroth Anton . 3869
Metzger Walburga . 3890
Milani Emilio . . 3895
Müller Franz . . . 3858
Neuberger Simon . 3854
Pabst Max . . . 3859
Plank Franz . . . 3860
Reisinger Johann . 3896
Schäffer Balthasar . 3877
Schmitt Jakob Armand 3861
Schubert Sigmund . 3862
Seiderer Johann . . 3891
Sterzer Joseph . . 3863
Straub Georg . . . 3892
Straub Ludwig . . 3893
Strobl Jakob . . . 3847
Taneredi Jacomelli Benedetto . . . 3887
Then August Andreas 3864
Tod Paul 3897
Viehbacher Joseph . 3894
Volkmann Johann . 3849
Waas Johann . . 3865
Weber Peter . . . 3866
Waidl Anton . . . 3871
Weininger Georg Mich. 3898
Zernek Johann . 3874
Zieglebner Karl . . 3867

Dr. Wild'sche Buchdruckerei (Gebr. Parcus) München.

Digitized by Google

№ 61. München, den 15. Mai 1903.

Bayer. Zentral-Polizei-Blatt.

Herausgegeben von der K. Polizei-Direktion München.

Haftbefehle. Die bezeichneten Personen sind an die verfolgenden Behörden — Militärarrestanten an die nächste Militärbehörde (Bezirks-Kommandos ausgeschlossen) — abzuliefern, wenn nicht ausdrücklich andere Bestimmung getroffen ist. Von der Festnahme ist die verfolgende Behörde unverzüglich zu verständigen. Personen, die von einem Orte außerhalb Bayerns nach Bayern zu verbringen sind, sind an die der bayerischen Landesgrenze zunächst gelegene Uebergangsstation zu verbringen.

3913. **Alber** Xaver, verh. Zimmermann von Winzer, A.-G. Hengersberg, B.-A. Deggendorf, geb. dort 17.7.65, weg. Diebstahls auf Anord. des K. A.-G. Hengersberg. Einl.-Ort: hies. Ldg.-Gef. (C 348).
Deggendorf 6/5 1903. K. Staatsanwalt.

3914. **Basta** Rado (vermutlich Radovan d. i. Hilarius), led. Eisenbahnarbeiter von Kurjak, Bezirk Udbina, Komitat Lika-Krbava, Kroatien, geb. dort 1876 (gut mittelgroß, untersetzt, ein Auge fehlerhaft, an einer Hand fehlen zwei Finger) u.

3915. **Pecovic** Stephan, led. Eisenbahnarbeiter von Suac (? Sinac, Bezirk Otočac, Komitat Lika-Krbava, ?), Kroatien, geb. dort 15.8.78, beide weg. Körperverl. auf Anord. des K. A.-G. Auerbach Einl.-Ort: hies. Ldg.-Gef. (C 671).
Weiden 1/5 1903. K. Staatsanwalt.

3916. **Baumann** Karl, zur Disposition der Ersatzbehörden entlassener Infanterist, Tagner, geb. 28.12.80 in Maikammer, A.-G. Edenkoben, B.-A. Landau, Pfalz, weg. Fahnenflucht. Einl.-Ort: 18. Inf.-Rgt. in Landau, Pfalz (2546).
Landau (Pfalz) 7/5 1903.
K. B. Gericht der 3. Division.

3917. **Bäumlein** Georg, led. Taglöhner u. Dienstknecht, geb. 3.9.61 in Humprechtshausen, A.-G. Haßfurt, weg. Unterschlagung u. a. auf Anord. des K. A.-G. Hofheim (27).
Hofheim 7/5 1903. Amtsanwalt.

3918. **Becker** Wilhelm, led. Taglöhner, geb. 28.12.81 in Ludwigshafen a/Rh., weg. Körperverl. auf Anord. des K. A.-G. Ludwigshafen a/Rh. Einl.-Ort: nächstes A.-G.-Gef. Drahtnachricht (A 578)
Frankenthal 8/5 1903. K. Staatsanwalt.

3919. **Birkl** Ludwig, led. Fabrikarbeiter von Lauf, B.-A. Hersbruck, geb. dort 10.6.78, weg. Betrugs u. a. auf Anord. des K. A.-G. Traunstein (B 146).
Traunstein 30/4 1903. Amtsanwalt (Stadt).

3920. **Blumer** Christian Johann, zur Disposition der Ersatzbehörden entlassener Infanterist, Steinhauer, geb 10.1.81 in Göcklingen, A.-G. Landau, Pfalz, weg. Fahnenflucht. Einl.-Ort: Mil.-Arrestanstalt des 18. Inf.-Rgts. in Landau, Pfalz (2532).
Landau (Pfalz) 7/5 1903.
K. B. Gericht der 3. Division.

3921. **Ehring** Wilhelm, led. Schlosser von Nürnberg, geb. dort 11.1.76, weg. Körperverl. Einl.-Ort: nächstes Ger.-Gef. Drahtnachricht (D 159).
Nürnberg 9/5 1903. K. Unt.-Richter I.

3922. **Dentler** Georg, Lackiererlehrling von Marktsteft, A.-G. Kitzingen, geb. dort 20.4.88, weg. Diebstahls (H 339);

3923. **Fendl** Karl, led. Commis von Moosbach, A.-G. Viechtach, geb. 29.1.77 in München, weg. Betrugs u. a. (H 330);

3924. **Heinle** Barbara, led. Arbeiterin von Möhren, A.-G. Monheim, B.-A. Donauwörth, geb. dort 28.2.73, weg Unterschlagung (E 270), sämtliche auf Anord. des K. A.-G. Nürnberg. Einl.-Ort: nächstes Ger.-Gef.
Nürnberg 7/5 1903. K. Staatsanwalt.

3925. **Elmer** Jakob, led. Maurer von Wasserburg, geb. dort 19.7.84, weg. Diebstahls i. R., Urkundenfälschung u. Betrugs auf Anord. des K. A.-G. München I (II 451);

3926. **Eelt** Xaver, led. Zimmermeister von München, geb. 13.10.41 in Paar, A.-G. Aichach, weg. Betrugs auf Anord. des K. Ldg. München I (XI 188). Einl.-Ort f. beide: hies. Gef. am Anger.
München I 9/5 1903. K. Staatsanwalt.

3927. **Fellermeier** Johann, led. Schuhmacher von Buchbach, A.-G. Neumarkt a/Rott, B.-A. Mühldorf, geb. dort 9.1.75, im B. Z.-P.-Bl. 1903 Nr. 15 Ziffer 954 weg. Unterschlagung u. a. zur Verhaftung ausgeschrieben, soll sich Legitimationspapiere auf den Namen Bernhard **Brugger**, led. Spängler von Dorfen, B.-A. Erding, geb. 14.8.79, verschafft haben u. führt jetzt jedenfalls diesen Namen (6. 7. 12. 16. 59).
Füssen 7/5 1903. Amtsanwalt.

3928. **Fischer** Georg, led. Schauspieler von Marktheidenfeld, geb. dort 6.6.69, weg. Beleidigung auf Anord. des K. A.-G. Marktheidenfeld. Einl.-Ort: nächstes Gef. (760 III).
Aschaffenburg 8/5 1903. K. Staatsanwalt.

3929. **Freund** Aloys, led. Kaufmann von Prag, Böhmen, geb. 18.1.83 in Pardubitz, Böhmen, weg. Diebstahls auf Anord. des K. A.-G. München I (E 1783).
München I 9/5 1903. Amtsanwalt.

3930. **Hofstetter** Maria*), geb. Lerner, verw. Magd von Thalheim, A.-G. Erding, geb. 9.4.52 in Zielberg, Gde. Jandelsbrunn, A.-G. Waldkirchen, B.-A. Wolfstein, weg. Diebstahls u. a. auf Anord. des K. A.-G. Passau (3).
Passau 29/4 1903. Amtsanwalt B.

*) Siehe 121/10399 (1899), 94/8027 (1900) und 29/2189 (1902).

3931. **Frisch** Michael, led. Schuhmacher von Hennenberg, Gde. Wattenberg, A.-G. Beilngries, geb. dort 14.1.86 (H 249),

3932. **Gerstner** Wilhelm, led. Schneider von Karlsbad, Böhmen, geb. dort 28.5.78 (H 217), beide weg. Unterschlagung auf Anord. des K. A.-G. Nürnberg;

3933. **Geißendörfer** Margareta Agate*), led Kellnerin von Hüttenheim, A.-G. Marktbreit, B.-A. Kitzingen, geb. dort 5 4.84, weg. Betrugs auf Anord. des K. A.-G. Erlangen (H 309). Einl.-Ort f. sämtliche: nächstes Ger.-Gef.

Nürnberg 7|5 1903. K. Staatsanwalt.

*) Zul. 96|7321 (1902).

3934. **Götz** Valentin*), led. Bäcker von Frankenwinheim, A.-G. Gerolzhofen, geb. dort 18.4.82, weg. Sachbeschädigung auf Anord. des K. Ldg. Kempten (A 348|01);

3935. **Schuster** Joseph, verw. Sattler von Schwabsoien, A.-G. Schongau, geb. dort 2.8.47, weg. Betrugs i. R. auf Anord. des K. A.-G. Schongau (B 423). Einl.-Ort f. beide: hies. Ldg.-Gef.

Kempten 6|5 1903. K. Staatsanwalt.

*) Zul. 97|7636 (1901).

3936. **Heckmann** Albert, Zuschneider von Pirmasens, geb. 12.1.82, weg. Wechselfälschung u. a. auf Anord. des K. A.-G. Pirmasens. Einl.-Ort: nächstes A.-G.-Gef. Drahtnachricht (A 550).

Zweibrücken 9|5 1903. K. Staatsanwalt.

3937. **Gugel** Andreas, led. Dienstknecht, geb. 2.5.63 in Untersteinbach, A.-G. Roth a|S, B.-A Schwabach, weg. Betrugs (A 604).

Fürth i. B. 7|5 1903 Amtsanwalt (Stadt).

3938. **Henn** Wilhelm, verh. Bautechniker, geb. 15.2.73 in Langenfeld, Gde. Reusrath, Kr. Solingen, preuß. Rheinprovinz, früher in Mülheim a Rhein, weg. Betrugs u. Unterschlagung. Einl.-Ort: nächstes A.-G.-Gef. Drahtnachricht.

Weinsberg (Württ.) 7|5 1903. K. Amtsgericht.

3939. **Hörmann** Joseph, led. Dienstknecht von Sixtnitgern, A.-G. Friedberg, geb. 7.7.48 in Pfaffenhofen a. Glonn, A.-G. Friedberg, weg. Betrugs auf Anord. des K. A.-G. Landsberg. Einl.-Ort: nächstes A.-G.-Gef. (E 302).

Augsburg 7|5 1903. K. Staatsanwalt.

3940. **Hornauer** Ludwig, Kutscher von München, geb. 25 8.78 in Straubing, weg. Untreue auf Anord. des K. Ldg. München I. Einl.-Ort: hies. Gef. am Anger (VI 157).

München I 8|5 1903. K. Staatsanwalt.

3941. **Kappl** Joseph*), led. Dienstknecht von Degernbach, A.-G. Bogen, geb. 8.2.84 in Niederwinkling, A.-G. Bogen, weg Betrugs auf Anord. des K. A.-G. Straubing. Einl.-Ort: nächstes A.-G.-Gef. (IV 825).

Straubing 7|5 1903. K. Staatsanwalt.

*) Zul. 34|2125 (1903).

3942. **Klaus** Christian, led. Weber von Asch, Böhmen, geb. dort 5 3.63,

3943. **Rauh** Johann Andreas, led. Zimmermann von Unterhartmannsreuth, Gde. Münchenreuth, A.-G. Hof, geb. dort 15.10.60, beide weg. Widerstands, Beleidigung u. a. auf Anord. des K. A.-G. Hof. Einl.-Ort: nächstes Ger.-Gef. (B 219).

Hof 7|5 1903. K. Staatsanwalt.

3944. **Kastl** Sebastian, Müller u. Bäcker, angeblich geb. 12.6.63 in Sontheim (reist vermutlich mit einem Wandergewerbeschein des led. Gärtners Karl **Heller**, geb. 23.12.74 in Agatin (?), Ungarn), weg. Betrugs.

Landsberg a|L. 9|5 1903. Amtsanwalt (Land).

3945. **Kaiser** Franz, Matrose, geb. 17.4.84 in Mainz, Hessen, weg. Diebstahls auf Anord. des K. A.-G. Ludwigshafen a|Rh. Einl.-Ort: nächstes A.-G.-Gef. Drahtnachricht (A 371).

Frankenthal 1|5 1903. K. Staatsanwalt.

3946. **Königer** Johann, led. Taglöhner von Uttenhofen, A.-G. Pfaffenhofen, geb. dort 17.6.69, weg. Unterschlagung auf Anord. des K. A.-G. Ebersberg (248).

Ebersberg 6|5 1903. Amtsanwalt.

3947. **Neuhofer** Lorenz, verh. Fischer u. Korbflechter von Frankenmarkt, Bez.-H. Vöcklabruck, Oberösterreich, geb. 13 6.71 in Salzburg, weg. Verbr. w. d. Sittlichkeit auf Anord. des K. A.-G. Tittmoning (C 274);

3948. **Weiß** Joseph, led. Dienstknecht von Wurmannsquick, A.-G. Eggenfelden, geb. 4.9.72 in Emerting, A.-G. Altötting, weg. Diebstahls auf Anord. des K. A.-G. Aibling (B 391). Einl.-Ort f. beide: nächstes Gef.

Traunstein 8|5 1903. K. Staatsanwalt.

3949 **Raps** Peter, led. Dienstknecht von Kirchenpingarten, A.-G. Weidenberg, B.-A. Bayreuth, geb. dort 30.7.63, weg. Betrugs auf Anord. des K. A.-G. Erbendorf. Einl.-Ort: hies Ldg.-Gef. (B 744).

Weiden 9|5 1903. K Staatsanwalt.

3950. **Rottmeier** Joseph, led. Knecht von Tittmoning, B.-A. Laufen, geb. 5.2.70 in Gufflham, A.-G. Burghausen, B.-A. Altötting, weg. Betrugs i. R. auf Anord. des K. A.-G. Traunstein. Einl.-Ort: nächstes Gef. (C 425).

Traunstein 8|5 1903. K. Staatsanwalt.

3951. **Sacco** Luigi, verh. Pfannenflicker von Comelico Superiore, Prov. Belluno, Italien, geb. dort 13 10.72, weg. Unterschlagung auf Anord. des K. A.-G. Sonthofen (S 154).

Sonthofen 8|5 1903. Amtsanwalt.

3952. **Schuldtpeter** Rupert*), led. Maurer von Abenberg, A.-G. Roth, B.-A. Schwabach, geb. dort 24.3.78, weg. Unterschlagung auf Anord. des K. A.-G. Ingolstadt (301).

Ingolstadt 8|5 1903. Amtsanwalt (Stadt).

*) Zul. 41|2569 (1903).

3953. **Trentini** Giovanni, led. Maurer von Ala, Bez.-H. Rovereto, Tirol (ungef. 35 J., 1,75 m, untersetzt, Haare u. Schnurrbart schwarz, der deutschen Sprache kundig; weicher schwarzer Filzhut, schwarze Kleidung), weg. Diebstahls auf Anord. des K. A.-G. Weilheim. Einl.-Ort: hies. Gef. an der Baaderstr. (C 258).

München II 7|5 1903. K. Staatsanwalt.

3954. **Wirth** Friedrich, Inf. der 4. Kompagnie 10. Inf.-Rgts., Dienstknecht, geb. 4.11.82 in Borra, A.-G. Hersbruck (1,70 m, schlank, hellblonde Haare, große Nase, Schnurrbartanflug, kleiner Mund, Narbe hinter dem rechten Mundwinkel), weg. Fahnenflucht u. Unterschlagung. Einl.-Ort: Garn.-Ges. Ingolstadt (1692).

Regensburg 8|5 1903.

Gericht der 6. Division.

Digitized by Google

3955. **Trommer** Johann Albert, led. Korbflechter u. Scherenschleifer von Untersiemau, Sachs.-Cob.-Gotha, geb. 4.2.66 in Fürth, weg. Betrugs auf Anord. des K. A.-G. Mitterfels (138. 145).
Bogen 8/5 1903. Amtsanwalt f. Mitterfels.

3956. **Willmer** Karl, gen Konrad, Zimmermann von Erlangen (ungef. 30 J., 1,70 m, schlank, volles gesundes Gesicht, hellblonde Haare, breitgedrückte Nase, hellblonder Schnurrbart), weg. Körperverl. Einl.-Ort: hies. A.-G.-Gef. (5659).
Wertheim (Baden) 30/4 1903. Gr. Amtsgericht.

3957. **Tamanini** Eugen, led. Scherenschleifer von Vigolo Vattaro, Bez.-H. Trient, Südtirol, geb. 16.10.74 in Schwarzach, Gde. St. Veit, Ger.-Bez. Gastein, Bez.-H. St. Johann i. Pongau, Kronland Salzburg, weg. Unterschlagung (155).
Weiler 9/5 1903. Amtsanwalt.

Ausforschungen.

3958. **(Verdächtiger Besitz.)** Am 15.4.1903 hat der am 9.1.76 in Karlsruhe geborene Hermann **Kraft** von Laupheim aus an eine hiesige Bekannte einen Handkoffer geschickt, der folgendes enthielt: 3 Zwanzigmarkstücke, 1 blau- u. schwarzgestreifte Hose, 1 grau- u. schwarzkarrierte Joppe u. Weste mit ganz schmalen roten Streifen, 1 Paar schwarze Winterhandschuhe, 1 Paar weiße Socken, 1 Paar blaue Strümpfe, oben weiß angestrickt, 30 Formulare für Heimatscheine, 1 gefälschten Heimatschein des Kgl. Bezirksamts Speyer, auf den Namen Hermann **Blum**, Konditor u. Bäcker aus Speyer, 3 Arbeitszeugnisse auf denselben Namen lautend, sowie einige Bogen mit Firmenaufdruck von verschiedenen Geschäften u. dem Stempel der Ortspolizeibehörde versehen. Kraft war vom 11. bis 14.4.1903 in Laupheim in der Wirtschaft zur Sonne; mit ihm waren ein angebl. Karl **Schmid**, Müller aus Stuttgart, u. ein angebl. Julius **Borg**, Kaufmann aus Königsberg. Die drei besaßen auffallend viel Geld. Es ist zu vermuten, daß die von Kraft hierher geschickten Gegenstände aus Diebstählen, die er mit seinen Begleitern verübt hätte, herrühren. Sachdienliche Mitteilung erbeten (26387 D 1392).
Karlsruhe (Baden) 9/5 1903. Gr. Staatsanwalt.

3959. **Mittels Einbruchs** wurden vom 28. auf 29.4.1903 bei Kaufmann Simon Grubmüller in Aicha v. Wald, A.-G. Passau, 150—200 ℳ Bargeld, darunter ein Zehnmarkstück, mehrere alte bayer. Münzen, darunter Halbgulden- u. Vierundzwanzig-Kreuzer-Stücke, österr. Geld im Wert von 8—10 ℳ, 1 graues Jägerhemd, 1 Schuldschein aus dem Jahre 1880, lautend auf Gastwirt Ludwig Pichler von Arbing, ferner in der Nacht vom 27. auf 28.4.1903 aus einer Marketenderhütte bei Rammering (nächst Aicha v. Wald) u. a. 1 Faß Bier zu 31 Liter mit der Firma „Brauerei Englburg", 1 Bierwechsel von Messing, 1 Bier-Seiher von Blech u. 1 längliches bräunliches Handkörbchen gestohlen. Die Diebstähle wurden wahrscheinlich von mehreren Tätern ausgeführt (D 319).
Passau 30/4 1903. K. Staatsanwalt.

3960. **(Schwindler.)** Unbekannter, welcher sich unter Benützung der Papiere des (am 5.12.95 in Nürnberg verstorbenen) Taglöhners Konrad **Fuchs** von Bach, A.-G. Fürth, geb. in Bach am 14.6.32, Konrad Fuchs nennt, treibt sich in der Gegend von Bach umher. Derselbe Mann ist in Frankfurt a. M. unter dem Namen Konrad Fuchs weg. Bettels abgeurteilt worden, hat unter diesem Namen im März 1903 auf kurze Zeit in Würzburg Wohnung genommen u. im April in Aschaffenburg unter Vorzeigung der Papiere des Fuchs eine Reiseunterstützung nach Fürth erschwindelt. Abnahme der Papiere u. Bekanntgabe des Aufenthaltes des fragl. Mannes erbeten (621).
Fürth 25/4 1903. K. Bezirksamt.

3961. **(Unbekannter Zechpreller.)** Zu dem Ausschreiben im B. Z.-P.-Bl. 1903 Nr. 50 Ziffer 3272 wird nachgetragen, daß der angebliche Ingenieur **Modes** zweifellos identisch ist mit dem verarmten Architekten Ignaz **Modl**, geb. 13.10.44 in Matrei, Ger.-Bez. Steinach, Bez.-H. Innsbruck, Tirol (J 968).
Ulm (Württ.) 8/5 1903. K. Staatsanwalt.

3962. **Zwei silberne Herrenremontoiruhren** mit gravierten Goldrändern Nr. 79032 u. 785, die eine mit grünem Kranz u. Vergißmeinnicht in der Mitte des Zifferblattes, wurden am 2.5.1903 in Unterpeissenberg, A.-G. Weilheim, von einem unbekannten Burschen, angeblich Metz **Erbl** aus Baden (ungef. 21 J., groß, langes Gesicht, blonde Haare, dunkle Augen, aufwärtsstehende Nase, blonder Schnurrbartanflug, badischer Dialekt; graue Sommerhose, dunkelblauer Rock, solche weit ausgeschnittene Weste, weißer Liegkragen, grün- u. schwarzgestreifte Krawatte, Schnürschuhe, ohne Gepäck u. Stock) gestohlen. Fahndung erbeten (C 270).
München II 7/5 1903. K. Staatsanwalt.

3963. **Fahrrad** „Adler" (Modell Nr. 70, schwarzer Rahmen, abwärts gebogene Lenkstange, Korkgriffe, Heidelberger Polizei-Nr. 5645, ohne Schutzbleche u. ohne Satteltasche) wurde am 27.4.1903 in Heidelberg in einer Wirtschaft gestohlen (12381 D 803).
Heidelberg (Baden) 30/4 1903.
Gr. Staatsanwalt.

3964. **Fahrrad** „Dürkopp" (Fabr.-Nr. 40433) wurde in Regensburg von zwei Tätern (der eine in den 20er Jahren, dunkel gekleidet; der andere in den 40er Jahren, trug Havelock; beide mittelgroß) herausgeschwindelt. Späbe nach dem Rade u. den Tätern erbeten (C 350).
Regensburg 6/5 1903. K. Staatsanwalt.

3965. **Fahrrad** „Adler" (schwarzer Rahmen, neue Lenkstange mit Korkgriffen, gelbe Felgen, neue Blockkette, Glocke mit den eingravierten Buchstaben P. H., gewöhnliche Satteltasche) wurde am 26.4.1903 in Landau i. d. Pfalz gestohlen (B 390).
Landau (Pfalz) 7/5 1903. K. Staatsanwalt.

3966. **Fahrrad** „Schwarzwald" (schwarzer Rahmen, leicht gebogene, vernickelte Lenkstange mit Korkgriffen, hellblaue Felgen u. Speichen, Stuttgarter Polizei-Nummer 9416) wurde am 25.4.1903 nachmitt. in Stuttgart gestohlen. Fahndung nach dem Rad u. dem Täter, ev. Festnahme des letzteren erbeten (3617).
Stuttgart (Württ.) 7/5 1903.
K. Staatsanwalt.

3967. **Schiller** Johann, Schneider von Trogen, A.-G. Hof, Oberfranken, geb. 14.7.78 (1,62 m, mittelstark, schwarze Haare, aufgedrehtes schwarzes Schnurrbärtchen; brauner Ueberzieher, brauner Anzug; ohne Gepäck), welcher am 10.5.1903 in Weyarn,

Digitized by Google

A.-G. Miesbach, ungef. 2400 ℳ in Hundertmarkbanknoten, Coupons, Gold u. Silber entwendet hat, ist weg. Diebstahls vorläufig festzunehmen. Drahtnachricht (D 348).
München II 11/5 1903. K. Staatsanwalt.

3968. **Eder** Johann, verw. Gemeindearmer u. Kulturarbeiter von Oberbuchen, A.-G. Tölz, geb. 15.12.35 in Buchnerfilz, Gde. Oberbuchen, läßt sich gewohnheitsmäßig in Krankenhäusern aufnehmen. Ersatz wird verweigert; Heimschubung erbeten.
Oberbuchen 5/5 1903. Armenpflege

3969. **Dottelbacher** Anna Margarete, Dienstmädchen, geb. 20.7.81 in Weiher, Gde Mangersreuth, A.-G. Kulmbach, zuletzt in Plauen, ist weg. Betrugs i. R. festzunehmen u zum Erlaß eines Haftbefehls dem nächsten Amtsgericht zuzuführen (V 226).
Plauen i. Vogtl. (Sachsen) 8/5 1903.
K. Staatsanwalt.

3970. **Etich** Sebastian, led. Bäcker von Brünst, A.-G. Vohenstrauß, geb. 24.5.72 in Isen, A.-G. Haag, B.-A. Wasserburg, erschwindelt Reiseunterstützungen, sucht gewohnheitsmäßig Aufnahme in Krankenhäusern. Heimatgemeinde verweigert Kostenersatz, bittet um Herbeiführung strafrechtlichen Einschreitens u. Ueberweisung an die Landespolizeibehörde, ev. um Heimweisung.
Vohenstrauß 8/5 1903. K. Bezirksamt.

Um Ermittlung und Bekanntgabe des Aufenthalts nachbezeichneter Personen wird ersucht:

3971. **Höfler** Maria, led. Dienstmagd, geb. 26.9.82 in Wank, Gde. Nesselwang, A.-G. Füssen, weg. Betrugs (239).
Füssen 6/5 1903. Amtsanwalt.

3972. **Helfer** Marie, geb. Leopold, Taglöhnersfrau von München, geb. 5.12.75 in Raitbach, A.-G. Geisenfeld, B.-A. Pfaffenhofen, weg. Kuppelei (IV 217).
München I 7/5 1903. K. Staatsanwalt.

3973. **Henkel** Anton, led. Küfer von Reichau, A.-G. Babenhausen, B.-A. Illertissen, geb. dort 19.2.74, weg. Betrugs (A 244).
Kempten 6/5 1903. Amtsanwalt (Land).

3974. **Herrmann** Helga, led. Tänzerin, geb. 8.8.75 in Lebus bei Frankfurt a. d. Oder, preuß. Prov. Brandenburg, weg. Betrugs. Dieselbe ist aufzufordern, ihren Aufenthalt anzuzeigen (1003).
Stuttgart (Württ.) 4/5 1903. K. Staatsanwalt.

3975. **Hofer** Viktoria, led. Taglöhnerin von Seeg, A.-G. Füssen, geb. dort 29.12.64, weg. Betrugs u. Unterschlagung (A 252).

3976. **Hofmeister** Jakob, led. Brauer u. Maurer von Oberdingolfing, Gde. Frauenbiburg, A.-G. Dingolfing, geb. dort 18.12.46, weg. Betrugs (A 201).
Kempten 7/5 1903. Amtsanwalt (Land).

3977. **Lide** Norbert aus Oberösterr., Geschäftsreisender der Firma Karl Demeter in Gundremmingen, weg. Unterschlagung (397).
Bad Aibling 6/5 1903. Amtsanwalt.

3978 **März** Nikol., led. Taglöhner von München, geb. 6.12.60 in Dachau, weg. Betrugs (393).
Bad Aibling 7/5 1903. Amtsanwalt.

3979. **Neukum** Andreas, led. Ziegelarbeiter von Unterleiterbach, A.-G. Staffelstein, geb. dort 16.4.68, weg. Körperverl. (423d/02).
Fürth 7/5 1903. K. Staatsanwalt.

3980. **Rüger** Katharina, Dienstmagd, geb. 19.2.71 in Schwäbisch Hall (1,55—1,58 m, korpulent, schwarze Haare; schwarze Jacke, schwarzer Rock), weg. Betrugs (12720 A I 291).
Heidelberg (Baden) 3/5 1903. Amtsanwalt I.

3981. **Schellerer** Stefan, led. Arbeiter von Nürnberg, geb. 18.9.83 in Burglengenfeld, weg. Körperverletzung (C 1363).
Nürnberg 6/5 1903. Amtsanwalt (Stadt).

3982. **Eckert** Jakob, led. Eisendreher von Nürnberg, geb. 9.3.85 in Glaishammer-Nürnberg, als Zeuge (D 841).
Nürnberg 8/5 1903. Amtsanwalt (Stadt).

Widerrufe.

1896: 1323. 2074. **1899:** 8144. **1900:** 8649.
1903: 1027. 1089. 1820. 2755. 2944. 3036. 3146. 3220. 3551. 3595. 3603. 3622. 3632. 3646. 3657. 3686. 3709.

Alphabetische Rekapitulation der Namen.

Alber Xaver . . . 3913
Basta Rado . . . 3914
Baumann Karl . . 3916
Bäumlein Georg . . 3917
Becker Wilhelm . . 3918
Birkl Ludwig . . 3919
Blum Hermann . 3958
Blumer Christian J. h. 3920
Borg Julius . . . 3958
Brugger Bernhard . 3927
Denller Georg . . . 3922
Dottelbacher A. Margr. 3969
Eder Johann . . . 3968
Euring Wilhelm . . 3921
Eckert Jakob . . . 3982
Elmer Jakob . . 3925
Erbl Motz 3962
Fellermeier Johann . 3927
Fendl Karl 3923
Fischer Georg . . . 3928
Freund Aloys . . 3929
Frisch Michael . . . 3931
Fuchs Konrad . . . 3960
Geißendörfer Margar. Agathe 3933
Gerstner Wilhelm . 3932
Götz Valentin . . 3934
Gugel Andreas . . 3937
Höfler Maria . . . 3971
Heiler Karl . . . 3944
Heinle Barbara . . 3924
Heckmann Albert . 3936
Helfer Marie . . . 3972
Hene Wilhelm . . . 3938
Henkel Anton . . . 3973
Herrmann Helga . 3974
Hörmann Joseph . 3939
Hofer Viktoria . . . 3975
Hofmeister Jakob . 3976
Hofstetter Maria . . 3930
Hornauer Ludwig . . 3940
Kappl Joseph . . 3941
Kastl Sebastian . 3944
Kaiser Franz . . . 3945
Königer Johann . 3946
Klaus Christian . 3942
Kraft Hermann . 3958
Lide Norbert . . 3977
März Nikolaus 3978
Modl Ignaz . . . 3961
Modes 3961
Neuhofer Lorenz . 3947
Neukum Andreas . 3979
Pecovic Stephan . 3915
Raps Peter . . . 3949
Rauh Joh. Andreas 3943
Rüger Katharina . 3980
Rottmeier Joseph . . 3950
Sacco Luigi . . 3951
Schellerer Stephan . 3981
Schiller Johann . . 3967
Schmid Karl . . . 3958
Schmidtpeter Rupert . 3952
Schuster Joseph . . 3935
Seitz Xaver 3926
Stich Sebastian . . 3970
Tamanini Eugen . . 3957
Trentini Giovanni . 3953
Trommer Joh. Albert 3955
Weiß Joseph . . . 3948
Willmer Karl . . . 3956
Wirth Friedrich . . 3954

Dr. Wild'sche Buchdruckerei (Gebr. Parcus) München.

Digitized by

№ 62. München, den 16. Mai 1903.

Bayer. Zentral-Polizei-Blatt.

Herausgegeben von der K. Polizei-Direktion München.

Haftbefehle. Die bezeichneten Personen sind an die verfolgenden Behörden — Militärarrestanten an die nächste Militärbehörde (Bezirks-Kommandos ausgeschlossen) — abzuliefern, wenn nicht ausdrücklich andere Bestimmung getroffen ist. Von der Festnahme ist die verfolgende Behörde unverzüglich zu verständigen. Personen, die von einem Orte außerhalb Bayerns nach Bayern zu verbringen sind, sind an die der bayerischen Landesgrenze zunächst gelegene Uebergangsstation zu verbringen.

3983. **Andres** Georg, Buchdrucker von Karlsruhe (23 J., ungef. 1,75 m, schlank, mageres Gesicht, gesundes Aussehen, dunkelblonde Haare, dunkelblondes Schnurrbärtchen; weicher schwarzer Filzhut, schwarzer Jackett-Anzug, Schnürstiefel), weg. Unterschlagung. Einl.-Ort: hies. A.-G.-Gef. (14278).
Karlsruhe (Baden) 9/5 1903.
Gr. Amtsgericht 8.

3984. **Baumann** Johann, led. Kellner von Oberdrum, Bez.-H. Lienz, Tirol, geb. dort 15.7.75, weg. Betrugs auf Anord. des K. A.-G. Nürnberg (E 313);

3985. **Schubert** Berta, led. Arbeiterin von Stuttgart, geb. dort 28.11.76, weg. schw. Diebstahls auf Anord. des K. Ldg. Nürnberg (F 94). Einl.-Ort f. beide: nächstes Ger.-Gef.
Nürnberg 9/5 1903. K. Staatsanwalt.

3986. **Bayer** Joh. Baptist, verh. Armenhäusler von Pfreimd, A.-G. Nabburg, geb. dort 9.6.47, weg. Majestätsbeleidigung auf Anord. des K. A.-G. Nabburg. Einl.-Ort: nächstes A.-G.-Gef. (C 232).
Amberg 11/5 1903. K. Staatsanwalt.

3987. **Blendinger** Paul Karl, Schreiner von Erlangen, geb. 4.12.85 in Kriegenbrunn, A.-G. Erlangen, weg. Verbr. w. d. Sittlichkeit auf Anord. des K. A.-G. Fürth. Einl.-Ort: nächstes Gef. Drahtnachricht (271 b).
Fürth 10/5 1903. K. Staatsanwalt.

3988. **Blumenstihl** Lorenz, Händler von Diemeringen, Kr. Zabern, Unterelsaß (31 J., 1,60—1,70 m, schlank, brauner Vollbart, jüdisches Aussehen), weg. Betrugs i. R. Drahtnachricht (3181).
Walldürn (Baden) 9/5 1903. Gr. Amtsgericht.

3989. **Brunner** Karolina Stephanie, Taglöhnerstochter von Harsdorf, A.-G. Kulmbach, geb. 23.7.86 in Mittelberg, Gbz. Bregenzerwald, Bez.-H. Bregenz, Vorarlberg, weg. Diebstahls u. a. auf Anord. des K. A.-G. Freising (158).
Freising 11/5 1903. Amtsanwalt A.

3990. **Buchinger** Maria, led. Dienstmagd von Andorf, Bez.-H. Schärding, Oberösterr., geb. 2.2.84 in St. Marienkirchen, Bez.-H. Schärding, weg. Diebstahls auf Anord. des K. A.-G. Passau. Einl.-Ort: nächstes Ger.-Gef. (C 337).
Passau 5/5 1903. K. Staatsanwalt.

3991. **Füllenbach** Ernst, Spengler von Bochum, Rgb. Arnsberg, Prov. Westfalen, weg. Betrugs u. a. Einl.-Ort: hies. Amtsgef. (10723).
Mosbach (Baden) 9/5 1903. Gr. Amtsgericht.

3992. **Emmer** Lorenz, led. Maurer u. Fabrikarbeiter von Wasserzell, A.-G. Eichstätt, geb. dort 6.8.61, weg. Diebstahls auf Anord. des K. A.-G. Eichstätt. Einl.-Ort: nächstes A.-G.-Gef. Drahtnachricht (B 281).
Eichstätt 11/5 1903. K. Staatsanwalt.

3993. **Friedrich** Joseph*), led. Müller von Arnstorf, B.-A. Eggenfelden, geb. 18.2.74 in Trostberg, B.-A. Traunstein, weg. Betrugs auf Anord. des K. A.-G. Pfarrkirchen. Einl.-Ort: nächstes Ger.-Gef. (B 310).
Passau 11/5 1903. K. Staatsanwalt.
*) Zul. 36/2256 (1903).

3994. **Hartl** Ludwig, led. Korbflechter von Depoldowitz, Gbz. Neuern, Bez.-H. Klattau, Böhmen, geb. im Dezember 1881 in Egglkofen, A.-G. Neumarkt a/Rott, B.-A. Mühldorf,

3995. **Miedl** Ferdinand, led. Korbflechter von Tittling, A.-G. Passau, geb. 15.8.74 in Landau a/J.,

3996. **Miedl** Johann, led. Korbflechter von Tittling, A.-G. Passau, geb. 20.2.84 in Prien, B.-A. Rosenheim,

3997. **Miedl** Kreszenz, Korbflechtersfrau von Tittling, A.-G. Passau, sämtliche weg. Körperverl. u. a. auf Anord. des K. A.-G. Aibling (B 414);

3998. **Ziegelebner** Karl*), led. Schreiber von Oberndorf, Bez.-H. Salzburg, geb. 7.12.81 in Laufen a. d. Salzach, weg. Betrugs auf Anord. des K. A.-G. Laufen (C 416). Einl.-Ort f. sämtliche: nächstes Gef.
Traunstein 7/5 1903. K. Staatsanwalt.
*) Zul. 60/3867 (1903).

3999. **Langohr** Johann Georg*), led. Dienstknecht, geb. 11.7.46 in Sindronn, A.-G. Dinkelsbühl, weg. Betrugs auf Anord. des K. A.-G. Rothenburg ob der Tauber (146/02).
Rothenburg o/Tbr. 11/5 1903.
Amtsanwalt (Stadt).
*) Zul. 71/5237 (1902).

4000. **Hiemeyer** Anna, Näherin von Thürnhofen, A.-G. Feuchtwangen, geb. 6.2.82, weg. schw. Diebstahls i. R. (VI 339);

4001. **Ruppert** Johann, led. Friseur, geb. 2.12.76 in Schlüchtern, Preußen, weg. Betrugs i. R. (V 274), beide auf Anord. des K. A.-G. München I. Einl.-Ort: hies. Gef. an der Gruftstr.
München I 11/5 1903. K. Staatsanwalt.

Digitized by Google

4002. **Hartshauser** Katharina, led. Kellnerin von München, geb. 23.11.83 in Mintraching, Gde. Neufahrn, A.-G. Freising, weg. Diebstahls i. R. auf Anord. des K. A.-G. München I. Einl.-Ort: hies. Gef. an der Gruftstr. (V 311).

München I 12/5 1903. K. Staatsanwalt.

4003. **Rosenberger** Joseph, Infanterist der 3. Komp. 2. Inf.-Rgts., Knecht von Neubäusl, Gde. Allmannsau, A.-G. Haag, B.-A. Wasserburg, geb. dort 12.9.78 (1,68 m, schlank, blonde Haare, stumpfe Nase, Schnurrbart), weg. Fahnenflucht u. a. Einl.-Ort: hies. Mil.-Arrestanstalt an der Corneliusstr. (971 III).

München 12/5 1903. Gericht der 1. Division.

4004. **Schneck** Johann, verh. Scherenschleifer von Pfedelbach, Württ. O.-A. Oehringen, geb. 31.3.67 in Heuberg, Gde. Pfedelbach, weg. Diebstahls auf Anord des K. Obersten Landesger. München. Einl.-Ort: nächstes Ger.-Gef. (153).

Schweinfurt 11/5 1903. K. Staatsanwalt.

4005. **Selg** Karl, led. Bauer von Oggelsbeuren, Württ. A.-G. Ehingen, geb. 24.9.77 in Aigendorf, Gde. Moosbeuren, Württ. A.-G. Ehingen, weg. Beleidigung. Einl.-Ort: hies. A.-G.-Gef.

Ulm (Württ.) 9/5 1903. K. Amtsgericht

4006. **Stocker** Heinrich, verh. Uhrmacher von Haubersbronn, Württ. O.-A. Schorndorf, geb. dort 3.4.61, weg. Diebstahls auf Anord. des K. A.-G. Erding. Einl.-Ort: Gef. an der Baaderstr. hier (B 259).

München II 8/5 1903. K. Staatsanwalt.

4007. **Witte** Friedrich Max, im B. Z.-V.-Bl. 1903 Nr. 27 Ziff. 1677 weg. Betrugs zur Verhaftung ausgeschrieben, ist möglicherweise identisch mit dem am 4.11 69 in Altenburg geborenen Kaufmann Max **Müller**, da das Signalement genau auf diesen paßt (13307. D 10).

Heidelberg (Baden) 8/5 1903.
Gr. Staatsanwalt.

4008. **Wunderle** Lorenz, led. Reisender von Pflugdorf, A.-G. Landsberg, geb. dort 29.7.66, weg. Betrugs.

Schongau 11/5 1903. Amtsanwalt.

Zum Strafvollzuge sind zu verhaften:

4009. **Ganzhorn** Georg Gustav, geb. 5.10.79 in Amberg,
4010. **Häußler** Friedrich Philipp, geb. 11.5.79 in Amberg,
4011. **Schwarz** Georg, geb. 20.6.79 in Amberg,
4012. **Stauber** Johann Joseph, geb. 25.9.79 in Hötzelsdorf,
4013. **Weier** Andreas, geb. 28.9.79 in Speckshof,
4014. **Bader** Johann Adam, geb. 8.11.79 in Kümmersbruck,
4015. **Mutzbauer** Joseph, geb. 3.2.79 in Ullersberg,
4016. **Bucher** Max, geb. 6.11.79 in Arnschwang,
4017. **Gall** Max, geb. 30.11.79 in Arnschwang,
4018. **Pfeilschifter** Anton, geb. 18.8.79 in Arnschwang,
4019. **Stürzl** Franz Xaver, geb. 4.8.79 in Arnschwang,
4020. **Hunger** Ludwig, geb. 3.2.79 in Cham,
4021. **Rieger** Johann, geb. 1.9.79 in Cham,
4022. **Engl** Joseph, geb. 7.5.79 in Dalking,
4023. **Fischer** Georg, geb. 1.10.79 in Reisach,
4024. **Dietel** Konrad Karl, geb. 3.1.79 in Furth,
4025. **Ecker** Michael, geb. 27.12.79 in Furth,
4026. **Gmach** Hermann, geb. 26.6.79 in Aepflet,
4027. **Sporrer** Georg, geb. 19.5.79 in Furth,
4028. **Ohlschmidt** Franz Xaver, geb. 29.1.79 in Grabitz,
4029. **Petrus** Joseph, geb. 18.12.79 in Loibling,
4030. **Bergmann** Joseph, geb. 13.1.79 in Niederrunding,
4031. **Kurz** Anton, geb. 18.7.79 in Niederrunding,
4032. **Mühlbauer** Andreas, geb. 2.9.79 in Niederrunding,
4033. **Hrudiska** Georg, geb. 27.7.79 in Raindorf,
4034. **Pfefferlick** Albert Ignaz, geb. 14.6.79 in Raindorf,
4035. **Rühl** Johann, geb. 11.10.79 in Raindorf,
4036. **Paulus** Wolfgang, geb. 21.12.79 in Elsing,
4037. **Weindl** Franz Xaver, geb. 21.5.79 in Runding,
4038. **Gigler** Johann, geb. 26.12.79 in Vorderrauchenberg,
4039. **Riedl** Johann, geb. 31.1.79 in Windischbergerdorf,
4040. **Hötzl** Joseph, geb. 31.10.79 in Rhanwalting,
4041. **Sengenberger** Philipp, geb. 23.2.79 in Untersteinbach,
4042. **Kiener** Joseph, geb. 24.10.79 in Nabburg,
4043. **Gleißner** Peter, geb. 15 8.79 in Pfreimd,
4044. **Meier** Joseph, geb. 20.7 79 in Pfreimd,
4045. **Raab** Johann Joseph, geb. 26.12.79 in Schmidgaden,
4046. **Ott** Josef, geb. 23.6 79 in Schwarzenfeld,
4047. **Bauer** Johann Michael, geb. 28.1.79 in Kettlitz,
4048. **Zilbauer** Johann Michael, geb. 3.6.79 in Stein,
4049. **Meyer** Michael, geb. 13.1.79 in Trausnitz,
4050. **Bücherl** Johann Adam, geb. 16.2.79 in Trisching,
4051. **Ströhl** Joseph, geb. 15.8.79 in Trisching,
4052. **Schmid** Michael, geb. 25.8.77 in Ottakring,
4053. **Fischer** Michael, geb. 10.4.79 in Häuslarn,
4054. **Dobmeier** Joseph, geb. 15.1.79 in Lizenried,
4055. **Dümler** Joseph, geb. 31.10.82 in Lindhof,
4056. **Windisch** Leonh., geb. 12.6.82 in Lebendorf,
4057. **Knarr** Johann Adolf Friedrich, geb. 28.9.82 in Sulzbach i. O.,
4058. **Munker** Michael, geb. 24 9 82 in Sulzbach i. O.,
4059. **Schrott** Georg, geb. 6 12.79 in Schwandorf,
4060. **Iberl** Joseph, geb. 10.6.79 in Engelsberg,
4061. **Seidl** Joseph, geb. 27.1.79 in Freystadt,
4062. **Segerer** Josef, geb. 13.8.79 in Kaul,
4063. **Stangl** Christoph, geb. 7.7.78 in Wutzschleife,
4064. **Reißer** Andr., geb. 14.1.79 in Wutzschleife,
4065. **Schauer** Johann Baptist, geb. 19.3.79 in Kröblitz,
4066. **Blab** Franz, geb. 4.12.79 in Pettendorf,
4067. **Etz** Joseph, geb. 23.2.79 in Neukirchen-Balbini,
4068. **Bitzthum** Josef, geb. 6.6.79 in Thann.

Urt. v. 31.3.1903: weg. je eines Vergehens wider die öffentliche Ordnung je 1 Monat Gef. Einl.-Ort: nächstes Ger.-Gef.

Amberg 7/5 1903. K. Staatsanwalt.

Ausforschungen.

4069. **Gestohlen** wurde am 2.5.1903 in Würzburg 1 gold. Anker-Doppeldeckel-Remontoiruhr (Nr. 6236, 4 karätig, weißes Zifferblatt, römische Zahlen, gold. Zeiger, auf dem Rückdeckel ein Schildchen mit Verzierung, Wert 150 ℳ) — C 351 —.
Würzburg 9|5 1903. K. Staatsanwalt.

4070. **Adler-Fahrrad** (Fabr.-Nr. 61, schwarzer Rahmenbau, weißgelbe Felgen, nach abwärts gebogene Lenkstange, am Hinterrad Tandemreifen, am Vorderrad ohne Schutzblech, in der Werkzeugtasche eine auf den Lehrer Florian **Befold** in Wetzling lautende Radfahrkarte, das Kettchen, mit welchem das Ventilhäubchen am Vorderrad befestigt war, fehlt, der schwarze Ring am äußeren Ende des rechten Korkgriffes gesprungen, Wert 150 ℳ) wurde am 6.5.1903 abends in einem Wäldchen bei Hochstadt, A.-G. Starnberg, gestohlen (F 300).
München II 9|5 1903. K. Staatsanwalt.

Um Ermittlung und Bekanntgabe des Aufenthalts nachbezeichneter Personen wird ersucht:

4071. **Bauer** Luise, led. Kellnerin von Augsburg, geb dort 6.2.82 (H 2);

4072. **Gerstl** Silvester, verh. Taglöhner von Winzer, A.-G. Hengersberg, B.-A. Deggendorf, geb. dort 31.12.54 (H 101), beide als Zeugen;

4073 **Freund** Moritz, verh. Reisender von New-York, geb. 3.10.52 in Nyárád, Ungarn, weg. Blutschande (H 219).
Nürnberg 7|5 1903. K. Staatsanwalt.

4074. **Bayer** Georg, Stallschweizer, geb. in Langenau, Württ. A.-G. Ulm, früher bei Jakob Spingler in Riedhausen, Württ. A.-G. Saulgau, als Zeuge. Derselbe ist gegen anher zu sendenden Eröffnungs-Nachweis aufzufordern, seinen Aufenthalt anher anzuzeigen (282|85).
Ulm (Württ.) 8|5 1903. K. Staatsanwalt.

4075. **Befold** Michael*), led. Taglöhner von Cham, geb. dort 22.12.83, weg. Diebstahls u. Unterschlagung (300).
Starnberg 8|5 1903. Amtsanwalt.

*) Zul. 140|11182 (1902).

4076. **Dietrich** Oskar, led. Maler von Rübenau, Sächs. A.-H. Marienberg, geb. dort 2.7.82,

4077. **Laube** Paul, led. Maler von Lauenburg in Pommern, Rgb. Köslin, geb. dort 26.11.74, beide weg. Sachbeschädigung (E 6841);

4078. **Matusek** Joseph, led. Steinmetz von Preßburg (Pozsony), Ungarn, geb. 6.7.73 in Wien, weg. Diebstahls (F 2560).
München I 8|5 1903. Amtsanwalt.

4079. **Goder** Maria*), led. Kellnerin von Münchham, A.-G. Simbach, B.-A. Pfarrkirchen, geb. dort 22.5.79, weg. Betrugs (B 172).
Rosenheim 6|5 1903. Amtsanwalt (Stadt).

*) Zul. 36|2244 (1903).

4080. **Gruber** Hildegard, 17 J., Dienstmagd von Gundihausen, Gde Reichersdorf, A.-G. Landshut, als Zeugin (VII 922|02).
München I 10|5 1903. K. Staatsanwalt.

4081. **Huber** Josepha, led. Kellnerin von München, geb. dort 12.10.71, weg. Betrugs (A 2285).
München I 8|5 1903. Amtsanwalt.

4082. **Hetzler** Franz, Metzger, geb. 10.3.85 in Dollnstein, A.-G. Eichstätt,

4083. **Schedlinger** Wilh., geb. 29.8.85 in Gondelsheim, Bad. A.-G. Bretten, beide weg. Körperverl. Drahtnachricht (13002 D 735).
Heidelberg (Baden) 6|5 1903.
Gr. Staatsanwalt.

4084. **Jaccoud** Laura, led. Zimmermädchen von Lausanne, Kant. Waadt, Schweiz, geb. dort 30.6.83, weg. Diebstahls (D 2696);

4085. **Schmerbeck** Johann, led. Metzger u. Taglöhner von Otzing, A.-G. Deggendorf, geb. 3.4.77 in Alberting, A.-G. Deggendorf, weg. Unterschlagung (D 2255).
München I 8|5 1903. Amtsanwalt.

4086. **Lutz** Josepha, led. Arbeiterin von Wittenbach, A.-G. Dinkelsbühl, geb. 10.1.80 in Oettingen, B.-A. Nördlingen, weg. Diebstahls (B 198);

4087. **Sand** Matth., led. Taglöhner von Dennenlohe, A.-G. Wassertrüdingen, B.-A. Dinkelsbühl, geb. dort 6.4.76, weg. Bedrohung (B 326).
Nürnberg 8|5 1903 K. Staatsanwalt.

4088. **May** Erhard, led. Musiker von Fürth, geb. 31.8.77 in Büg, A.-G. Erlangen, weg. Hausfriedensbruchs (B 190).
Fürth 9|5 1903. K. Staatsanwalt.

4089. **Müller** Franz, verh. Schweizer von Hafenreuth, A.-G. Donauwörth, früher auf dem Egenburgerhof, Gde. Kirchheim bei Würzburg, als Zeuge (375).
Würzburg 6|5 1903. Amtsanwalt (Land).

4090. **Ott** Christian*), led. Steindrucker, geb. 11.2.40 in Niederroden, Kr.-A. Dieburg, Hessen, weg. Diebstahls (A 37).
Miltenberg 6|5 1903. Amtsanwalt.

*) Zul. Beil. VIII|1901 (Landesverwiesene).

4091. **Orpaur** Georg*), led. Geschäftsreisender von München, geb. 22.3.69 in Straubing, weg. Betrugs (II 761).
Straubing 8|5 1903. K. Staatsanwalt.

*) Zul 153|12146 (1901).

4092. **Pfitzner** Karl August Wilhelm, Hausierer von Berlin, zul. in Rheinsheim, Bad. B.-A. Bruchsal, wohnhaft, als Zeuge (26155 D 1137).
Karlsruhe (Baden) 8|5 1903.
Gr. Staatsanwalt.

4093. **Rieß** Andreas, led. Taglöhner von Niedermurach, A.-G. Oberviechtach, geb. 7.1.62 in Luigendorf, Gde. Untereich, A.-G. Nabburg, weg. Diebstahls (296).
Landshut 8|5 1903. Amtsanwalt II.

4094. **Rißel** Adam, Handelsmann, geb. 13.8.68 in Hemmersheim, A.-G. Uffenheim,

4095. **Rißel** Magdalena, Handelsfrau, geb. 4.6.78 in Erlangen, beide weg. gef. Körperverl.;

4096. **Renz** Berta, Zirkusbesitzerstochter, geb. 25.2.83 in Untergrombach, Bad. B.-A. Bruchsal als Zeugin.
Stadtsteinach 6|5 1903. Amtsanwalt.

4097. **Ertl** Johann, led Taglöhner von München, geb. 11.4.75 in Bruck, A.-G. Rittenau, B.-A. Roding, weg. Körperverl. (A 2307);

4098. **Truger** Angelika, Taglöhnerin von Wessobrunn, A.-G. Weilheim, als Zeugin (C 1331).
München I 12|5 1903. Amtsanwalt.

Digitized by Google

4099. **Rosner** Eduard, verh. Kaufmann von Wien, geb. 21.8.68, weg. Betrugs.
Passau 9|5 1903. Amtsanwalt (Stadt).

4100. **Treß** Georg, led. Schreiner von Hayingen, Württ. O.-A. Münsingen, geb. dort 3.2.79, weg. Körperverl. u. a. (IV 354).
München I 8|5 1903. K. Staatsanwalt.

4101. **Albert** Aloys, Schirmmacher, geb. 19.11.75 in Steinbach, u.

4102. **Albert**, geb. Kopp, Josephine, geb. 11.11.76 in Unterdeufstetten, Württ. A.-G. Crailsheim, dessen Ehefrau, beide zuletzt in Böckingen, Württ. A.-G. Heilbronn, als Zeugen in einer Haftsache. Dieselben sind aufzufordern, ihren Aufenthalt anzuzeigen (1102).
Heilbronn a. Neckar (Württ.) 8|5 1903.
K. Staatsanwalt.

4103. **Epieler** Aloys, led. Kolporteur von Weiler, B.-A Lindau, geb. 19.6.82 in Bremenried, Gde. Simmerberg, A.-G. Weiler, weg. Körperverletzung (B 152).
Augsburg 9|5 1903. K. Staatsanwalt.

4104. **Hirsch** Simon, led. Theaterspieler von Berlin, geb. dort 1.12.79, weg. Betrugs (C 798).
Nürnberg 11|5 1903. Amtsanwalt (Stadt).

4105. **Huber** Jakob, Metzger von Diepoltshofen, A.-G. Schrobenhausen, geb. 7.7.79, weg. Hausfriedensbruchs (XIV 312).
München I 11|5 1903. K. Staatsanwalt.

4106. **Karl** Johann, led. Maurer von Wünricht, Gde. Häuselstein, A.-G. Kastl, B.-A. Neumarkt i|O., geb. dort 4.10 52, weg. Nötigung u. a. (C 856. 374);

4107. **Vogl** Nikolaus, verw. Schuhmacher von Kirchdorf, A.-G. Abensberg, B.-A. Kelheim, geb. dort 6.11.58, weg. Urkundenfälschung (B 335).
Regensburg 10|5 1903. K. Staatsanwalt.

4108. **Ostermeier** Auguste, led. Dienstmagd von Waldmünchen, geb. dort 20.2.79, als Zeugin (B 209).
Fürth 10|5 1903. K. Staatsanwalt.

4109. **Thauer** Rasso, led. Dienstknecht von Mindelau, A.-G. Mindelheim, geb. dort 10.10.76, weg. Sachbeschädigung u. a. (K 151).
Kaufbeuren 11|5 1903 Amtsanwalt (Land).

Widerrufe.

1889: 8524.
1900: 3382. **1901:** 1426 **1897:** 9594. 9595. 9596. **1902:** 3502. 5592. 11202. 11679. 12471.
1903: 319. 833. 1860. 2017. 2138. 2472. 2509. 2556. 2614. 2988. 3070. 3330. 3582. 3790.

Alphabetische Rekapitulation der Namen.

Albert Aloys . . . 4101
Albert Josefine . . 4102
Andres Georg . . . 3983
Bader Johann Adam 4014
Bauer Joh. Michael 4047
Bauer Luise . . . 4071
Baumann Johann . 3984
Bayer Georg . . . 4074
Bayer Joh. Baptist . 3986
Bergmann Joseph . 4030
Besold Florian . . 4070
Besold Michael . . 4075
Bücherl Johann Adam 4050
Blab Franz . . . 4066
Blendinger Paul Karl 3987
Blumenstihl Lorenz . 3988
Brunner Karol. Steph. 3989
Bucher Max . . . 4016
Buchinger Maria . . 3990
Dümler Joseph . . 4055
Dietel Konrad Karl . 4024
Dietrich Oskar . . . 4076
Dobmeier Joseph . . 4054
Ecker Michael . . . 4025
Emmer Lorenz . . 3992
Engl Joseph . . . 4022
Ertl Johann . . . 4097
Etz Joseph 4067
Füllenbach Ernst . . 3991
Fischer Georg . . . 4023
Fischer Michael . . 4063
Freund Moritz . . 4073
Friedrich Joseph . . 3993
Gall Max 4017
Ganzhorn Gg. Gustav 4009
Gerstl Silvester . . 4072
Gigler Johann . . 4038
Gleißner Peter . . 4043
Gmach Hermann . . 4026
Gober Maria . . . 4079
Gruber Hildegard . . 4080
Hartl Ludwig . . . 3994
Hartshauser Katharina 4002
Häußler Friedr. Philipp 4010
Hötzl Joseph . . . 4040
Hetzler Franz . . . 4082
Hiemeyer Anna . . 4000
Hirsch Simon . . . 4104
Hrubiska Georg . . 4033
Huber Jakob . . . 4105
Huber Josepha . . 4081
Hunger Ludwig . . 4020
Jaccond Laura . . 4084
Iberl Joseph . . . 4060
Karl Johann . . . 4106
Kiener Joseph . . . 4042
Knarr Johann Adolf Friedrich 4057
Kurz Anton . . . 4031
Langohr Joh. Georg 3999
Laube Paul . . . 4077
Lutz Josepha . . . 4087
Matusek Joseph . . 4078
May Erhard . . . 4088
Meier Andreas . . 4013
Meier Joseph . . . 4044
Meyer Michael . . 4048
Meindl Franz Xaver 4037
Miedl Ferdinand . . 3995
Miedl Johann . . 3996
Miedl Kreszenz . . 3997
Mühlbauer Andreas 4032
Müller Franz . . . 4089
Müller Max . . . 4007
Munker Michael . . 4058
Mutzbauer Joseph . 4015
Oblschmidt Franz Xaver 4028
Ostermeier Auguste . 4108
Ott Christian . . . 4090
Ott Joseph 4046
Orpaur Georg . . 4091
Paulus Wolfgang . 4036
Petrus Joseph . . 4029
Pfeifferlick Albert Jg. 4034
Pfeilschifter Anton . 4018
Pfitzner K. Aug. Wilh. 4092
Raab Johann Joseph 4045
Reißer Andreas . . 4064
Renz Berta 4096
Riedl Johann . . . 4089
Rieger Johann . . 4021
Rühl Johann . . . 4035
Rieß Andreas . . . 4093
Ritzel Adam . . . 4094
Ritzel Magdalena . . 4095
Rosenberger Joseph . 4003
Rosner Eduard . . 4099
Ruppert Johann . . 4001
Sand Matthias . . 4087
Schauer Joh. Baptist 4065
Schebinger Wilhelm . 4083
Schmeibeck Johann . 4085
Schmid Michael . . 4052
Schneck Johann . . 4004
Schrott Georg . . . 4069
Schubert Berta . . 3985
Schwarz Georg . . 4011
Segerer Joseph . . 4062
Seidl Joseph . . . 4061
Selg Karl 4005
Sengenberger Philipp 4041
Spieler Aloys . . . 4103
Sporrer Georg . . 4027
Stangl Christoph . . 4068
Stauber Joh. Joseph 4012
Stürzl Franz Xaver . 4019
Stocker Heinrich . . 4006
Ströhl Joseph . . . 4051
Thauer Rasso . . . 4109
Treß Georg 4100
Truger Angelika . . 4098
Vitzthum Joseph . . 4068
Vogl Nikolaus . . . 4107
Windisch Leonhard . 4056
Witte Friedrich Max 4007
Wunderle Lorenz . . 4008
Ziegelebner Karl . . 3998
Zilbauer Joh. Michael 4048

Dr. Wild'sche Buchdruckerei (Gebr. Parcus) München.

Digitized by Google

№ 63. München, den 17. Mai 1903.

Bayer. Zentral- Polizei - Blatt.

Herausgegeben von der K. Polizei-Direktion München.

Zum Strafvollzuge sind zu verhaften:

4110. **Klamm** Philipp, geb. 19.7.78 in Altrip,
4111. **Marx** Martin, geb. 30.6.78 in Altrip,
4112. **Merz** Georg, geb. 9.10.78 in Böhl, zuletzt in Fußgönheim,
4113. **Frey** Johann, geb. 28.6.78 in Dannstadt,
4114. **Bordollo** Joh., geb. 11.8.78 in Fußgönheim,
4115. **Külbs** Jakob, geb. 24.12.78 in Iggelheim,
4116. **Stuck** Johannes, geb. 15.2.78 in Iggelheim,
4117. **Abel** Stephan, geb 1.1.78 in Ludwigshafen a. Rh.,
4118. **Brand** Gottlieb, geb. 19.10.78 in Ludwigshafen a. Rh.,
4119. **Deutsch** Ludwig, geb. 25.8.78 in Ludwigshafen a. Rh.,
4120. **Eberle** Johann Christian, geb. 25.5.78 in Ludwigshafen a. Rh.,
4121. **Engel** Karl, geb 23.12 78 in Friesenheim,
4122. **Flörchinger** Franz, geb. 31.12.78 in Ludwigshafen a. Rh.,
4123. **Graf** Wilhelm, geb. 15.5.78 in Ludwigshafen-Friesenheim,
4124. **Joos** Friedrich Wilhelm, geb. 21.12.78 in Ludwigshafen a. Rh.,
4125. **Koch** Joseph Ferdinand, geb. 10.6.78 in Ludwigshafen a. Rh.,
4126. **Krämer** Peter, geb. 5.7.78 in Ludwigshafen a. Rh.,
4127. **Kupper** Ludwig, geb. 1.6 78 in Ludwigshafen a. Rh.,
4128. **Merz** Anton Sigmund, geb. 8.9.78 in Ludwigshafen a. Rh.,
4129. **Müller** Jakob, geb. 8.5.78 in Ludwigshafen a. Rh.,
4130. **Orth** Jos, geb. 5.9.78 in Ludwigshafen a. Rh.,
4131. **Regula** Johann Georg, geb. 10 9.78 in Ludwigshafen a. Rh.,
4132. **Reißdorf** Friedrich Karl, geb. 15.11.78 in Ludwigshafen a. Rh.,
4133. **Roth** Frz., geb. 16.3.78 in Ludwigshafen a. Rh.,
4134 **Wurth** Johann Georg, geb. 10.4.78 in Ludwigshafen a. Rh.,
4135. **Gebhard** Philipp, geb. 14.3.78 in Maudach,
4136. **Defren** Heinrich, geb. 21.9 78 in Mutterstadt,
4137. **Hauck** Friedrich, geb. 5 9.78 in Neuhofen,
4138. **Sturm** Joseph, geb. 19.9.78 in Neuhofen,
4139. **Hartmann** Friedr., geb 29.8.78 in Oggersheim,
4140. **Keßler** Wilhelm, geb. 3.5.78 in Oggersheim,
4141. **Keßler** Karl, geb. 27.9.78 in Oggersheim,
4142. **Karch** Daniel, geb. 14.9.78 in Ruchheim,
4143. **Stein** Konrad, geb. 17.2.78 in Schauernheim, zuletzt in Mutterstadt,
4144. **Hook** Adam, geb. 28.7.77 in Altrip,
4145. **Hornig** Peter, geb. 14.3.77 in Altrip,
4146. **Göth** Joh. Jakob, geb. 17.12.77 in Assenheim,
4147. **Hag** Joseph, geb. 24.5.77 in Assenheim,
4148. **Hauck** Martin, geb. 1.9.77 in Fußgönheim,
4149. **Weil** Salomon, geb. 24.3.77 in Fußgönheim,
4150. **Wingerter** Gg, geb. 8.11.77 in Fußgönheim,
4151. **Schäfer** Johannes, geb. 10.5.77 in Iggelheim,
4152. **Becker** Ferdinand, geb. 27.3.77 in Ludwigshafen a. Rh.,
4153. **Brand** Julius, geb. 15.1.77 in Ludwigshafen a Rh.,
4154. **Brems** Lorenz, geb. 12.10.77 in Ludwigshafen a. Rh.,
4155. **Fickelscherer** Jakob, geb. 13.3.77 in Ludwigshafen a. Rh.,
4156. **Füllenbach** Franz Heinrich, geb. 24.10.77 in Ludwigshafen a. Rh.,
4157. **Gessel** Friedrich, geb. 8.11.77 in Ludwigshafen a. Rh.,
4158. **Gödelmann** Adam, geb. 26.3.77 in Ludwigshafen a. Rh.,
4159. **Habenstein** Karl Ludwig, geb. 14.1.77 in Ludwigshafen a. Rh.,
4160. **Holz** Heinr., geb. 14.5.77 in Ludwigshafen a. Rh.,
4161. **Juninm** Jakob, geb. 30.3.77 in Ludwigshafen a. Rh.,
4162. **Katzenberger** Friedr., geb. 11.7.77 in Ludwigshafen a. Rh.,
4163. **Loterhos** Wilhelm, geb. 2.12.77 in Ludwigshafen a. Rh.,
4164. **Maier** Karl, geb. 16.5.77 in Ludwigshafen a. Rh.,
4165. **Seiler** Edmund, geb. 18.6.77 in Ludwigshafen a. Rh.,
4166. **Steinkönig** Konrad, geb. 25.6.77 in Ludwigshafen a. Rh.,
4167. **Ziegler** Adam, geb. 2.4.77 in Friesenheim,
4168. **Mohr** Peter, geb. 23.9.77 in Maudach,
4169. **Göller** August Rudolf, geb. 11.12.77 in Mutterstadt,
4170. **Barth** Georg, geb. 4.12.77 in Oggersheim,
4171. **Glier** Johann Michael, geb. 28.12.77 in Oggersheim.
4172. **Klamm** Jakob, geb. 3.12.76 in Altrip,
4173. **Handrich** Jakob, geb. 21.4.76 in Assenheim,
4174. **Weil** Isaak, geb. 10.2.76 in Fußgönheim,
4175. **Klamm** Jakob, geb. 31 3.76 in Iggelheim,
4176. **Lützel** Jakob, geb. 5.2.76 in Iggelheim,
4177. **Stuck** Martin, geb. 26 4.76 in Iggelheim,
4178. **Dorbath** Karl Joseph geb. 2.3.76 in Ludwigshafen a. Rh.,

Digitized by Google

4179. **Eberle** Georg, geb. 27 11.76 in Friesenheim,
4180. **Gescheidle** Heinrich Friedrich, geb. 1.4.76 in Ludwigshafen a. Rh.,
4181. **Heil** Philipp Aug., geb. 19.6.76 in Ludwigshafen a. Rh.,
4182. **Herd** Karl, geb. 6.1.76 in Ludwigshafen a. Rh.,
4183. **Hering** Hermann, geb. 10.3.76 in Ludwigshafen a. Rh.,
4184. **Hildt** Karl August, geb. 2.3.76 in Ludwigshafen a. Rh.,
4185. **Hofäcker** Friedrich, geb. 26.9.76 in Ludwigshafen a. Rh.,
4186. **Jotter** Otto, geb. 14.4.76 in Ludwigshafen a. Rh.,
4187. **Kolb** Johannes, geb. 16.8.76 in Ludwigshafen a. Rh.,
4188. **Krieger** Karl, geb. 12.2.76 in Ludwigshafen a. Rh.,
4189. **Müller** Wilhelm, geb. 2.10.76 in Ludwigshafen a. Rh.,
4190. **Schlick** Karl, geb. 23.6.76 in Ludwigshafen a. Rh.,
4191. **Grüner** Eduard, geb. 23.3.76 in Maudach,
4192. **Siwigny** Jakob, geb. 1.12.76 in Maudach, zul. in Ludwigshafen a. Rh.,
4193. **Defreu** Johannes, geb. 6.3.76 in Mutterstadt,
4194. **Hauck** Philipp, geb. 18.5.76 in Neuhofen,
4195. **Landfried** Johannes, geb. 5.4.76 in Neuhofen,
4196. **Ritter** Wilhelm, geb. 6.4.76 in Neuhofen,
4197. **Sturm** Valentin, geb. 11.11.76 in Neuhofen,
4198. **Barth** Wilhelm, geb. 2.9.76 in Oggersheim,
4199. **Freudenberger** Friedrich, geb. 17.2.76 in Oggersheim,
4200. **Glier** Johann Eustachius, geb. 23.1.76 in Oggersheim,
4201. **Keßler** Ludwig, geb. 10.2.76 in Oggersheim,
4202. **Keßler** Karl Ludw., geb. 10.5.76 in Oggersheim,
4203. **Sendel** Leonhard, geb. 15.1.76 in Oggersheim,
4204. **Tavernier** Friedrich, geb. 5.3 76 in Rheingönheim, zul. in Ludwigshafen a. Rh.,
4205. **Bähr** Sigmund, geb. 26.3.76 in Ruchheim,
4206. **Hornig** Theobald, geb. 29.9.76 in Altrip, zul. in Ludwigshafen a. Rh.,
4207. **Nüßle** Heinrich, geb. 21.11.79 in Freiburg i. B., zul. in Ludwigshafen a. Rh.,
4208. **Schneider** Karl, geb. 19.5.79 in Würzburg, zul. in Speyer,
4209. **Mundt** Emil Johann, geb. 17.2.79 in Böhl, zul. in Duttweiler,
4210. **Hornbach** Friedrich, geb. 3.5.79 in Iggelheim,
4211. **Lützel** Friedrich, geb. 31.8.79 in Iggelheim,
4212. **Alsfasser** Alexander, geb. 3.11.79 in Ludwigshafen a. Rh., zul. in Neustadt a. d. Haardt,
4213. **Dickerscheid** Peter, geb. 5.9.79 in Ludwigshafen a. Rh.,
4214. **Gehm** Daniel Georg, geb. 4.11.79 in Ludwigshafen a. Rh.,
4215. **Gerbracht** Franz, geb. 25.1.79 in Ludwigshafen a. Rh.,
4216. **Heil** Wilhelm Josef, geb. 31.3.79 in Ludwigshafen a. Rh.,
4217. **Hildt** Theodor, geb. 10.11.79 in Ludwigshafen a. Rh.,
4218. **Klein** Johannes, geb. 20.8.79 in Ludwigshafen a. Rh.,
4219. **Kolb** Peter, geb. 26.3.79 in Ludwigshafen a. Rh.,
4220. **Kutterer** Joh. Georg, geb. 2.7.79 in Ludwigshafen a. Rh.,
4221. **Lohbauer** Christoph, geb. 20.8.79 in Ludwigshafen a. Rh.,
4222. **Pfirrmann** Jakob, geb. 1.2.79 in Ludwigshafen a. Rh.,
4223. **Roth** Gg., geb. 5.8.79 in Ludwigshafen a. Rh.,
4224. **Sauer** Friedrich, geb. 17.12.79 in Ludwigshafen a. Rh.,
4225. **Schäffler** Valentin, geb. 20.5.79 in Ludwigshafen a. Rh.,
4226. **Schneider** Joseph Bernhard, geb. 6.10.79 in Ludwigshafen a. Rh.,
4227. **Strecker** Johannes, geb. 13.6.79 in Ludwigshafen a. Rh.,
4228. **Weber** Wilhelm August, geb. 29.11.79 in Ludwigshafen a. Rh.,
4229. **Siwigny** Georg, geb. 8 8.79 in Maudach,
4230. **Transier** Peter, geb. 31.8.79 in Maudach,
4231. **Dessner** Georg, geb. 24.3.79 in Mundenheim,
4232. **Gaulrapp** August, geb. 1.1.79 in Mundenheim,
4233. **Hill** Joseph, geb. 27.3.79 in Mundenheim,
4234. **Krug** Georg Friedrich, geb. 21.10.79 in Mundenheim,
4235. **Mangin** Martin, geb. 8.5.79 in Mundenheim,
4236. **Wilde** Karl Ed., geb. 25.1.79 in Mundenheim,
4237. **Berg** Friedrich, geb. 18.2.79 in Mutterstadt,
4238. **Muntz** Ludwig, geb. 24.5.79 in Neuhofen,
4239. **Ritter** Karl Andreas, geb. 19.12.79 in Neuhofen,
4240. **Barth** Karl Jsidor, geb. 12.6.79 in Oggersheim,
4241. **Wenz** Franz, geb. 20.1.79 in Oggersheim,
4242. **Lorch** Valentin, geb. 7.12.79 in Rheingönheim,
4243. **Fouquet** Karl, geb. 24.11.79 in Ruchheim,
4244. **Kiefer** Karl, geb. 30.12.79 in Ruchheim,
4245. **Schneider** Otto, geb. 22.11.79 in Ruchheim,
4246. **Ebel** Johann, geb. 9.3.76 in Freinsheim, zul. in Grünstadt,
4247. **Kissel** Johannes, geb. 16.7.76 in Haßloch,
4248. **Hauck** Adam, geb. 6.7.77 in Deidesheim,
4249. **Abel** Friedrich Anton Eduard, geb. 15.9.77 in Dürkheim a. H.,
4250. **Bechtluft** Jakob, geb. 7.9.77 in Dürkheim,
4251. **Schäffer** Stephan, geb. 14.3.77 in Frankeneck,
4252. **Zimmermann** Phil., geb. 8.11 77 in Frankeneck,
4253. **Haas** Wilhelm, geb. 23.10.77 in Freinsheim,
4254. **Hubach** Friedrich, geb. 16.7.77 in Freinsheim,
4255. **Pflug** Karl, geb. 21.4.77 in Freinsheim,
4256. **Retzer** Theodor Paul Hermann, geb. 26.4.77 in Freinsheim,
4257. **Schröder** Philipp, geb. 12.12.77 in Freinsheim,
4258. **Dörner** Karl, geb. 9.6.77 in Grethen,
4259. **Heilig** Georg, geb. 22.3.77 in Grethen, zul. in Erpolzheim,
4260. **Kraft** Franz, geb. 25.2.77 in Grethen,
4261. **Monat** Kaspar, geb. 9.12.77 in Grethen,
4262. **Schwarztraub** Wilh., geb. 19.1.77 in Grethen,
4263. **Grobholz** Gustav, geb. 19.10.77 in Hambach,
4264. **Mohr** Friedrich, geb. 8.2.77 in Hambach,

4265. **Schwarzwälder** Franz Otto, geb. 29.12.77 in Hambach, zul. in Ludwigshafen,
4266. **Pister** Wendel, geb. 13.12.77 in Haßloch,
4267. **Roth** Ludwig, geb. 9.4 77 in Haßloch,
4268. **Scholl** Johannes, geb. 22.2.77 in Haßloch,
4269. **Müller** Johannes, geb. 25.8.77 in Kallstadt,
4270. **Kaufmann** Konrad, geb. 8.1.77 in Lachen,
4271. **Orth** Peter, geb. 29.9.77 in Lachen,
4272. **Seitenstricker** Heinrich, geb. 15.5.77 in Lachen,
4273. **Zoller** Georg, geb. 23.11.77 in Lachen,
4274. **Schulz** Peter Otto, geb. 27.2 77 in Lambrecht,
4275. **Bernad** Heinrich, geb. 26.4.77 in Lindenberg,
4276. **Brunst** Jakob, geb. 2.8.77 in Meckenheim,
4277. **Baßler** Georg, geb. 16.9.77 in Mußbach,
4278. **Becker** Gustav, geb. 24.2.77 in Neustadt a. H.,
4279. **Bootz** Eugen, geb. 20.8.77 in Neustadt a. H.,
4280. **Bossert** Heinrich, geb. 5.12.77 in Neustadt a. H.,
4281. **Budenbender** Georg Friedrich, geb. 20.5.77 in Neustadt a. H.,
4282. **Dietz** Karl, geb. 9.12.77 in Neustadt a. H.,
4283. **Erl** Heinr. Bernh., geb. 1.7.77 in Neustadt a. H.,
4284. **Ernst** Phil. Friedr., geb 24.2.77 in Neustadt a. H.,
4285. **Geibert** Heinr., geb. 20.11.77 in Neustadt a. H.,
4286. **Gensheimer** Johann, geb. 8.12.77 in Neustadt a H.,
4287. **Herrmann** Eugen Ferdinand, geb. 26.8.77 in Neustadt a. H.,
4288. **Lefebre** Friedrich Wilhelm, geb. 22.3.77 in Neustadt a. H.,
4289. **Maffinger** Wilhelm Heinrich, geb. 26.7.77 in Neustadt a. H.,
4290. **Riehm** Rudolf, geb. 7.6.77 in Neustadt a. H.,
4291. **Schäfer** Franz, geb 13.7.77 in Neustadt a. H.,
4292. **Böhl** Johann Joseph, geb. 8.3.77 in Niederkirchen,
4293. **Ißler** Jakob, geb. 26.1.77 in Ruppertsberg,
4294. **Schneider** Johann Adam, geb. 30.4.77 in Ruppertsberg,
4295. **Heim** Adolf, geb. 20.10.77 in Wachenheim a. H.,
4296. **Lederer** Valentin, geb. 29.9.77 in Wachenheim a. H.,
4297. **Klein** Friedrich, geb. 1.12.77 in Weidenthal, zul. in Neustadt a. H.,
4298. **Kirchner** Philipp, geb. 20.8.77 in Weisenheim a. Bg.,
4299. **Schwenk** Martin, geb. 23.2.79 in Dackenheim,
4300. **Steinmüller** Lothar, geb. 9.4.79 in Deidesheim,
4301. **Bechtluft** Karl, geb. 5.10.79 in Dürkheim a. H.,
4302. **Weiller** Ludwig Heinrich, geb. 14.2.79 in Dürkheim a. H.,
4303. **Weilbrenner** Jakob, geb. 1.11.79 in Ellerstadt,
4304. **Bleh** Johannes, geb. 9.3.79 in Esthal,
4305. **Gräf** Thomas, geb. 6.4.79 in Frankeneck,
4306. **Ohlau** Elias, geb. 7.9.79 in Frankeneck,
4307. **Becker** Heinrich, geb. 5.12.79 in Freinsheim,
4308. **Haas** Philipp, geb. 20.11.79 in Freinsheim,
4309. **Kunz** Jakob, geb. 12.12.79 in Freinsheim,
4310. **Pflug** Friedrich Otto, geb. 3.9.79 in Freinsheim,
4311. **Retzer** Walter Hans Erich, geb. 27.8.79 in Freinsheim,
4312. **Salomon** Berthold, geb. 30.5.79 in Freinsheim,
4313. **Käftel** Johannes, geb. 2.10.79 in Geinsheim,
4314. **Bauer** Johannes, geb. 15.5.79 in Gimmeldingen,
4315. **Gauion** Adolf, geb. 11.6.79 in Gimmeldingen,
4316. **Maffinger** Martin, geb. 25.12.79 in Gimmeldingen, zul. in Grünstadt,
4317. **Müller** Adolf, geb. 1.6.79 in Grethen,
4318. **Weber** Theobald, geb. 21.7.79 in Grethen,
4319. **Day** Johannes, geb. 2.1.79 in Hambach,
4320. **Glas** Heinrich, geb. 27.7.79 in Hambach,
4321. **Jost** Gustav, geb. 8.6.79 in Hambach,
4322. **Weisbrod** Franz, geb. 27.7.79 in Hambach,
4323 **Sauer** Karl, geb. 11.9 79 in Kallstadt,
4324. **Schröder** Karl, geb. 20.12.79 in Kallstadt,
4325. **Eichel** Johannes, geb. 20.8.79 in Speyerdorf,
4326. **Strieffler** Friedrich, geb. 28.8.79 in Lachen,
4327. **Braun** Jakob, geb. 13.10.79 in Meckenheim,
4328. **Bauer** Philipp Eduard, geb. 14.2.79 in Mußbach,
4329. **Jeremias** Ludwig, geb. 8.1.79 in Mußbach,
4330. **Schäfer** Heinrich, geb. 12.6.79 in Neidenfels, zul. in Lambrecht,
4331. **Brandstetter** Otto, geb. 9.10.79 in Neustadt a. H.,
4332. **Fischer** Ludwig, geb. 26.1.79 in Neustadt a. H.,
4333. **Gaudert** Hermann, geb. 14.2.79 in Neustadt a. H.,
4334. **Geibert** Friedrich, geb. 7.7.79 in Neustadt a. H.,
4335. **Gies** Johannes, geb. 12.1.79 in Neustadt a. H., zul. in Ludwigshafen a. Rh.,
4336. **Langenegger** Konrad, geb. 19.3.79 in Neustadt a. H.,
4337. **Leitz** Georg, geb. 9.3 79 in Neustadt a. H.,
4338. **Löb** Ludwig, geb. 6.6.79 in Neustadt a. H.,
4339 **von Mahren** Friedrich, geb. 3.7.79 in Neustadt a H., zul. in Dürkheim,
4340. **Mayer** Peter, geb. 28 2.79 in Neustadt a. H.,
4341. **Morano** Maximilian Michael Rudolf, geb. 6.3.79 in Neustadt a. H.,
4342. **Ortner** Friedr., geb. 25.10.79 in Neustadt a H.,
4343. **Niemann** Karl Josef, geb. 16.2.79 in Winzingen, zul. in Neustadt a. H.,
4344. **Wingerter** Jakob Leonhard, geb. 3.6.79 in Neustadt a. H.,
4345 **Ißler** Heinrich, geb. 7.10.79 in Ruppertsberg,
4356. **Urban** Georg, geb. 20.10.79 in Ungstein,
4347. **Winder** Konrad, geb. 20 8.79 in Wachenheim a H.,
4348. **Wiegand** Wilhelm Ludwig, geb. 21.3.79 in Weisenheim a. S.,
4349. **Steinhard** Karl, geb. 23.6.78 in Oberlustadt, zul. in Ludwigshafen a. Rh.,
4350. **Sivigny** Karl Jos., geb. 15.5.79 in Maudach.

Urt. v. 3.10.1902: weg. Verl. der Wehrpflicht je 30 Tage Gef. aus je 300 ℳ Einl.-Ort: hies. Ld.- u. A.-G.-Gef.

Frankenthal 8|5 1903. K. Staatsanwalt.

4351. **Ruckert** Johann, led. Zimmermann von Nürnberg, geb. dort 7.4.72; Urt. v. 7.3.1903: weg. Unterschlagung 6 Mte. Gef. Einl.-Ort: Gef.-Anstalt Amberg (207).

Nürnberg 12|5 1903. K. Staatsanwalt.

4352. **Kronschnabl** Joseph, verh. Maurer von Garham, geb. dort 30.6.70; Urt. v. 20.2.1903: weg. gef. Körperverl. 5 Mte. Gef. Einl.-Ort: Gef.-Anstalt Amberg (B 184).

München I 14|5 1903. K. Staatsanwalt.

Digitized by Google

Widerrufe.

1902: 378. 2874. 5734. 7868. 8455. 9009.
1903: 1357. 1368. 1690. 2321. 3017. 3550. 3581. 3583. 3707. 3741.

Alphabetische Rekapitulation der Namen.

Abel Friedr. Ant. Ed. 4249
Abel Stephan . . . 4117
Alsfasser Alexander . 4212
Barth Georg . . . 4170
Barth Karl Isidor . 4240
Barth Wilhelm . . 4198
Baßler Georg . . . 4277
Bauer Phil. Eduard 4328
Bauer Johannes . . 4314
Bechtluft Jakob . . 4250
Bechtluft Karl . . . 4301
Becker Ferdinand . . 4152
Becker Gustav . . . 4278
Becker Heinrich . . 4307
Böhl Joh. Joseph . 4292
Bähr Sigmund . . 4205
Berg Friedrich . . . 4237
Bernad Heinrich . . 4275
Bleh Johannes . . 4304
Borbollo Johann . . 4114
Bossert Heinrich . . 4280
Bootz Eugen . . . 4279
Brand Gottlieb . . 4118
Brand Julius . . . 4153
Brandstetter Otto . . 4331
Braun Jakob . . . 4327
Brems Lorenz . . . 4154
Brunst Jakob . . . 4276
Budenbender Gg. Fr. 4281
Deffner Georg . . 4231
Defren Heinrich . . 4136
Defren Johannes . . 4193
Day Johannes . . 4319
Deutsch Ludwig . . 4119
Dörner Karl . . . 4258
Dickerscheid Peter . . 4213
Dietz Karl 4282
Dorbath Karl Joseph 4178
Ebel Johann . . . 4246
Eberle Georg . . . 4179
Eberle Joh. Christian 4120
Eichel Johannes . . 4325
Engel Karl 4121
Erl Heinr. Bernh . 4283
Ernst Phil. Friedr. . 4284
Fickelscherer Jakob . 4155
Füllenbach Frz. Heinr. 4156
Fischer Ludwig . . 4332
Flörchinger Franz . 4122
Frey Johann . . . 4113
Freudenberger Friedr. 4199
Fouquet Karl . . . 4243
Gandert Hermann . 4333
Ganion Adolf . . . 4315
Gaulrapp August . . 4232
Gebhard Philipp . . 4135
Göbelmann Adam . 4158
Geibert Friedrich . . 4334
Geibert Heinrich . . 4285
Göller Aug. Rudolf . 4169
Gehm Daniel Georg . 4214
Gensheimer Johann . 4286
Gerbracht Franz . . 4215
Gescheidle Heinr. Fried. 4180
Gessel Friedrich . . 4157
Götz Johann Jakob . 4146
Gies Johannes . . 4335
Glas Heinrich . . . 4320
Glier Joh. Eustach. . 4200
Glier Joh Michael . 4171
Graf Wilhelm . . 4123
Gräf Thomas . . . 4305
Grüner Eduard . . 4191
Grobholz Gustav . . 4263
Habenstein Karl Lud. 4159
Hag Joseph . . . 4147
Handrich Jakob . . 4173
Hartmann Friedrich . 4139
Haas Philipp . . . 4308
Haas Wilhelm . . 4253
Hauck Adam . . . 4248
Hauck Philipp . . . 4194
Hauck Friedrich . . 4137
Hauck Martin . . . 4148
Heil Philipp August 4181
Heil Wilhelm Joseph 4216
Heilig Georg . . . 4259
Heim Adolf . . . 4295
Herd Karl 4182
Hering Hermann . . 4183
Herrmann Eugen Ferd. 4287
Hill Joseph 4233
Hildt Karl August . 4184
Hildt Theodor . . . 4217
Hofäcker Friedrich . 4185
Hook Adam . . . 4144
Holz Heinrich . . . 4160
Hornbach Friedrich . 4210
Hornig Peter . . . 4145
Hornig Theobald . . 4206
Hubach Friedrich . . 4254
Jeremias Ludwig . . 4329
Joos Friedrich Wilh. 4124
Jost Gustav . . . 4321
Jotter Otto . . . 4186
Ißler Heinrich . . . 4345
Ißler Jakob . . . 4293
Junium Jakob . . 4161
Karch Daniel . . . 4142
Kaufmann Konrad . 4270
Katzenberger Friedrich 4162
Keßler Karl . . . 4141
Keßler Karl Ludwig . 4202
Keßler Ludwig . . . 4201
Keßler Wilhelm . . 4140
Kästel Johannes . . 4313
Kieser Karl 4244
Külbs Jakob . . . 4115
Kirchner Philipp . . 4298
Kissel Johannes . . 4247
Klamm Philipp . . 4110
Klamm Jakob . . . 4172
Klamm Jakob . . . 4175
Klein Friedrich . . . 4297
Klein Johannes . . 4218
Koch Jos. Ferdinand 4125
Kolb Johannes . . 4187
Kolb Peter 4219
Kraft Franz . . . 4260
Krämer Peter . . . 4126
Krieger Karl . . 4188
Kronschnabl Joseph . 4352
Krug Georg Friedrich 4234
Kunz Jakob . . . 4309
Kupper Ludwig . . 4127
Kutterer Joh. Georg 4220
Landfried Johannes . 4195
Langenegger Konrad . 4336
Löb Ludwig . . . 4338
Lederer Valentin . . 4296
Lefebre Friedr. Wilh 4288
Leitz Georg 4337
Lützel Friedrich . . 4211
Lützel Jakob . . . 4176
Lohbauer Christoph . 4221
Lorch Valentin . . . 4242
Loterhos Wilhelm . 4163
Mangin Martin . . 4235
v. Mahren Friedrich . 4339
Marr Martin . . . 4111
Massinger Martin . 4316
Massinger Wilh. Heinr. 4289
Maier Karl . . . 4164
Mayer Peter . . . 4340
Merz Anton Sigmund 4128
Merz Georg . . . 4112
Müller Adolf . . . 4317
Müller Jakob . . . 4129
Müller Johannes . 4269
Müller Wilhelm . . 4189
Monat Kaspar . . . 4261
Mohr Friedrich . . 4264
Mohr Peter . . . 4168
Morano Maximilian Michael Rudolf . 4341
Mundt Emil Johann 4209
Munz Ludwig . . 4238
Nüßle Heinrich . . 4207
Ohlau Elias . . . 4306
Orth Joseph . . . 4130
Orth Peter 4271
Ortner Friedrich . . 4342
Pfirrmann Jakob . 4222
Pflug Friedr. Otto . 4310
Pflug Karl 4255
Pister Wendel . . . 4266
Regula Johann Gg. 4131
Reißdorf Friedr. Karl 4132
Retzer Th. Paul Herm. 4256
Retzer Walt. Hans Erich 4311
Riehm Rudolf . . . 4290
Riemann Karl Joseph 4343
Ritter Karl Andreas 4239
Ritter Wilhelm . . 4196
Roth Franz . . . 4133
Roth Georg . . . 4223
Roth Ludwig . . . 4267
Ruckert Johann . . 4351
Salomon Berthold . 4312
Sauer Friedrich . . 4224
Sauer Karl . . . 4323
Schäfer Franz . . . 4291
Schäfer Heinrich . . 4330
Schäfer Johannes . 4151
Schäffer Stephan . . 4251
Schäffler Valentin . 4225
Schick Karl . . . 4190
Schneider Joh Adam 4294
Schneider Jos. Bernh. 4226
Schneider Karl . . 4208
Schneider Otto . . 4245
Scholl Johannes . . 4268
Schröder Philipp . . 4257
Schröder Karl . . . 4324
Schulz Peter Otto . 4274
Schwarztraud Wilh. . 4262
Schwarzwälder Frz. O. 4265
Schwenk Martin . . 4299
Seiler Edmund . . 4165
Seitenstricker Heinrich 4272
Sendel Leonhard . . 4203
Sivigny Georg . . 4229
Sivigny Jakob . . 4192
Sivigny Karl Joseph 4350
Stein Konrad . . . 4143
Steinhard Karl . . 4349
Steinkönig Konrad . 4166
Steinmüller Lothar . 4300
Strecker Johannes . 4227
Strieffler Friedrich . 4326
Stuck Johannes . . 4116
Sturm Joseph . . 4138
Stuck Valentin . . 4197
Stuck Martin . . . 4177
Tavernier Friedrich . 4204
Transfer Peter . . . 4230
Urban Georg . . . 4346
Weber Theobald . . 4318
Weber Wilhelm Aug. 4228
Weil Isaak 4174
Weil Salomon . . 4149
Weilbrenner Jakob . 4303
Weiller Ludw. Heinr. 4302
Weisbrod Franz . . 4322
Wenz Franz . . . 4241
Wiegand Wilh. Ludw. 4348
Wilde Karl Eduard . 4236
Winder Konrad . . 4347
Wingerter Georg . . 4150
Wingerter Jak. Leonh. 4344
Wurth Johann Georg 4134
Ziegler Adam . . . 4167
Zimmermann Philipp 4252
Zoller Georg . . . 4273

Dr. Wild'sche Buchdruckerei (Gebr. Parcus) München.

Digitized by Google

№ 64. München, den 19. Mai 1903.

Bayer. Zentral-Polizei-Blatt.

Herausgegeben von der K. Polizei-Direktion München.

Haftbefehle. Die bezeichneten Personen sind an die verfolgenden Behörden — Militärarrestanten an die nächste Militärbehörde (Bezirks-Kommandos ausgeschlossen) — abzuliefern, wenn nicht ausdrücklich andere Bestimmung getroffen ist. Von der Festnahme ist die verfolgende Behörde unverzüglich zu verständigen. Personen, die von einem Orte außerhalb Bayerns nach Bayern zu verbringen sind, sind an die der bayerischen Landesgrenze zunächst gelegene Uebergangsstation zu verbringen.

4353. **Wurzer** Joseph, led. Dienstknecht von Autenried, A.-G. Günzburg, geb. dort 1.3.72, weg. Betrugs auf Anord. des K. A.-G. Mindelheim (160).
Mindelheim 11/5 1903. Amtsanwalt.

4354. **Knauft** Wilhelmina*), gen. Mina, geborne Müller, verh. Ladnerin, geb. 24.12 75 in Basel, Schweiz, weg. Betrugs auf Anord. des K. A.-G. Ludwigshafen a/Rh. Einl.-Ort: nächstes A.-G.-Gef. Drahtnachricht (A 440).
Frankenthal 9/5 1903. K. Staatsanwalt.

*) Zul. 50/3247 (1903).

4355. **Leidinger** Wilhelm, led. Anstreicher von Nürnberg, geb. 2.4.85, weg. schw. Diebstahls auf Anord. des K. Ldg. Bayreuth (C 129. 157).
Bayreuth 12/5 1903. K. Staatsanwalt.

4356. **Mayr** Karl, led. Eisenbahnarbeiter von Pasching, Bez.-H. Linz, Oberösterr, geb. 13 6.81 in Hörsching, Bez.-H. Linz, weg Körperverl. auf Anord. des K. A.-G. Zusmarshausen. Einl.-Ort: nächstes A.-G.-Gef. (V 62).
Augsburg 11/5 1903. K. Staatsanwalt.

4357. **Müller** Anna, led. Dienstmagd von Metten, geb 22.7.82 in Ainbrach, Gde. Amselfing, A.-G Straubing, weg. Anstiftung zur Urkundenfälschung auf Anord. des K. Ldg. Straubing (166).
Straubing 11/5 1903. K. Staatsanwalt.

4358 **Mraß** Karl, led. Bäcker von Rann (Brežice), Steiermark, geb. dort 15.9 71, weg. Betrugs auf Anord. des K. A.-G. Rosenheim. Einl.-Ort: nächstes Gef. (B 416).
Traunstein 11/5 1903. K. Staatsanwalt.

4359. **Planthaler** Vincenz, led. Metzger u. Ausgeber von Palling, A.-G. Tittmoning, B.-A. Laufen, geb. 6.11.83 in München, weg. Diebstahls i. R. auf Anord. des K. A.-G. München I. Einl.-Ort: nächstes A.-G.-Gef. (I 309).
München I 11/5 1903. K. Staatsanwalt.

4360. **Ranz** Karl, led. Anstreicher von Augsburg, geb. dort 18.5 70, weg. Untreue auf Anord. des K. Ldg. Augsburg. Einl.-Ort: hies. Unt.-Gef. (B 60).
Augsburg 9/5 1903. K. Staatsanwalt.

4361. **Eichhorn** Hermann Ludwig*), led. Maler von Plauen i. Vogtl, Sachsen, geb. dort 30 9.68, weg. Betrugs auf Anord. des K. A.-G. Dillingen (146).
Dillingen 12/5 1903. Amtsanwalt.

*) Zul. 60/3902 (1903).

4362. **Sammüller** Maria, led. Dienstmagd von Hienheim, A.-G. Kelheim, geb. 15.12.83 in Steinsdorf, A.-G. Riedenburg, B.-A. Beilngries, weg. Betrugs auf Anord. des K. A.-G. Rottenburg (195).
Rottenburg N.-B. 11/5 1903. Amtsanwalt.

4363. **Totola** Viktor, led. Eisenbahnarbeiter von Sona, Prov. Verona, Italien, geb. 15.8.74 in Verona, weg. Betrugs auf Anord. des K. A.-G. Landau a/Isar (278).
Landau a/Isar 8/5 1903. Amtsanwalt.

4364. **Trometer** Jakob, led. Bader von Grünenbaindt, A.-G. Zusmarshausen, geb. dort 15.4 81, weg. Kuppelei auf Anord. des K. Ldg. Regensburg. Einl.-Ort: nächstes A.-G.-Gef. (C 51).
Regensburg 5/5 1903. K. Staatsanwalt.

4365. **Weninger** Aloys, verh. Geschäftsreisender von München, geb. 6 7.58, weg. Betrugs u. Unterschlagung auf Anord. des K. A.-G. München I. Einl.-Ort: hies. Gef. an der Gruftstr. (IX 342).
München I 12/5 1903. K. Staatsanwalt.

4366. **Brunner** Christof, led. Schreiner, geb. 2.9.78 in Hersbruck, weg. Bedrohung u. a. (7).
Neustadt a/Aisch 13/5 1903. Amtsanwalt f. Markterlbach.

4367. **Denk** Friedrich, led. Schlosser von Pappenheim, B.-A. Weißenburg a/S., geb. dort 23.1.76,

4368. **Zankl** Maria, led. Blumenmacherin von Thurmansbang, A.-G. Grafenau, geb. 30.11.83 in Gerstbofen, A.-G. Augsburg, beide weg. Diebstahls auf Anord. des K. A.-G. Augsburg (A 280. 304);

4369. **Hofmann** Franz, verh. Taglöhner von Okenau, Bez.-H. Kaaden, Böhmen, geb. 29.6.49 in Stolzenhan, Bez.-H. St. Joachimsthal, Böhmen, weg. Sittlichkeitsverbrechens auf Anord. des K. A.-G. Friedberg (C 342). Einl.-Ort f. sämtliche: nächstes A.-G.-Gef.
Augsburg 13/5 1903. K. Staatsanwalt.

4370 **Enzesberger** Matthias, led. Taglöhner von Hof bei Salzburg, geb. dort 1842, weg. dringenden Verdachtes des verbrecherischen Wilddiebstahls u. gef. Drohung. Hierher einzuliefern (Z 29).
Oberndorf (Oesterr.) 12/5 1903. K. K. Bezirksgericht, Abt. II.

4371. **Ernstberger** Andreas, led. Dienstknecht von Lochau, A.-G. Erbendorf, B.-A. Kemnath, geb. dort 2.2.53, weg. Betrugs auf Anord. des K. A.-G. Erbendorf. Einl.-Ort: hies. Ldg.-Gef. (B 525).
Weiden 13/5 1903. K. Staatsanwalt.

Digitized by Google

4372. **Friedler** Paul, led. Schweizer, geb. 31 7.83 in Rochlitz, Sächs. Kr.-H. Leipzig, weg. Betrugs auf Anord. des K. A.-G. Lauingen a/D., wohin abzuliefern (114).
Dillingen 7/5 1903. Amtsanwalt f. Lauingen.
4373. **Haas** Karolina, alias **Gaßner** Lina, alias **Haslacher** Leni, geb. Gaßner, verh. Stickerin von Eggerstanden, Gde. Rüti, Kant. Appenzell Inner-Rhoden, Schweiz, geb. dort 3.6.55, weg. Diebstahls u. a. auf Anord. des K. A.-G. Lindau (98).
Lindau 12/5 1903. Amtsanwalt (Land).
4374. **Hauser** Joseph, led. Schleifer, geb. 28.2.72 in Leierwinkel, Gde. Altfürstenhütte, Bez.-H. Tachau, Böhmen, w. Hausfriedensbruchs u. Sachbeschädigung. Einl.-Ort: hies. A.-G. (79).
Tirschenreuth 12/5 1903. Amtsanwalt.
4375. **Jungbauer** Johann Baptist, led. Maler, geb. im Juni 1875 in Pilsting, A.-G. Landau a/J.,
4376. **Mößlang** Andreas*), led. Schreiner, geb. 19.8.78 in München, beide weg. Körperverl. auf Anord. des K. A.-G. Traunstein. Einl.-Ort: nächstes A.-G. Drahtnachricht (A. 231. 232).
Traunstein 13/5 1903. Amtsanwalt (Land).

*) Zul. 49/3191 (1903).

4377. **Körber** Emil*), verh. Schlosser von Dessau, Anhalt, geb. dort 6 8.70, weg. Betrugs i. R. auf Anord. des K. Ldg. Nürnberg. Einl.-Ort: nächstes Ger.-Gef. (B 312).
Nürnberg 12/5 1903. K. Staatsanwalt.

*) Zul. Beil. II/1902 (Landesverwiesene).

4378. **Kramer** Sebastian, led. Söldnerssohn von Wallersdorf, A.-G. Landau a/Isar, geb. dort 2.8 80, weg. Körperverl. auf Anord. des K. A.-G. Mallersdorf. Einl.-Ort: nächstes A.-G.-Gef. (822 III).
Straubing 12/5 1903. K. Staatsanwalt.
4379. **Kroiß** Ferdinand, led. Bäcker von Lalling, A.-G. Hengersberg, B.-A. Deggendorf, geb. 19 8.83 in Panholling, Gde. Hunding, A.-G. Hengersberg, weg. Diebstahls auf Anord. des K. A.-G. Rosenheim. Einl.-Ort: nächstes Gef. (B 424).
Traunstein 13/5 1903. K. Staatsanwalt.
4380. **Pertl** Simon, Taglöhnerssohn von Trostberg, B.-A. Traunstein, geb. dort 6.4.88, weg. Betrugs auf Anord. des K. A.-G. Trostberg. Einl.-Ort: nächstes A.-G.-Gef. Drahtnachricht (267).
Traunstein 9/5 1903. Amtsanwalt A.
4381. **Pichler** Katharina, led. Dienstmagd von Pang, im B. Z.-P.-Bl. 1903 Nr. 56 Ziffer 3668 weg. Diebstahls zur Verhaftung ausgeschrieben, soll identisch sein mit Barbara **Kranzl**, led. Dienstmagd von Schweinberg, Gde. Oberaudorf, A.-G. Rosenheim, geb. 21.9.67 (A 100).
Traunstein 13/5 1903. K. Staatsanwalt.
4382. **Ritter** Peter, Uhrmacher, geb. 27.3.77 in Lingenfeld, A.-G. Germersheim (1,70—1,74 m, kräftig, Haare u. Schnurrbart dunkelblond, unsicherer Gang; schwarzer weicher Filzhut, graues Jackett, schwarze Hose), weg. Unterschlagung. Einl.-Ort: nächstes A.-G. (1835).
Darmstadt (Hessen) 5/5 1903.
Gr. Staatsanwalt.
4383. **Salcher** Ulrich, led. Hausmeister, geb. 24 3.83 in Entraching, A.-G. Landsberg, weg Betrugs auf Anord. des K. A.-G. Landsberg (A 149).
Landsberg 11/5 1903. Amtsanwalt (Stadt).
4384. **Schellhorn** Wilhelm*), Korbmacher von Schlettach, L.-A. Coburg (29 J., 1,65—1,68 m, schlank, dunkle Haare, hohe Stirn, dunkle Augenbrauen, graue Augen, kleine Nase, kleiner blonder Schnurrbart, spitziges Kinn, längliches blasses Gesicht, stößt beim Sprechen mit der Zunge an; schwarzer weicher Filzhut, dunkelgrauer Jackettanzug, Umlegkragen), weg. Betrugs i. w. R. Einl.-Ort: nächstes A.-G.-Gef. Drahtnachricht (J 757).
Coburg (Hrzgt. Sachs.-Cob.-Gotha) 12/5 1903.
Staatsanwalt.

*) Zul. 59/3797 (1903).

4385. **Schmidt** Johann, led. Kellner von Nürnberg, geb. dort 20.5.76, weg. Betrugs auf Anord. des K. A.-G. Nürnberg. Einl.-Ort: nächstes Ger.-Gef. (H 285).
Nürnberg 12/5 1903. K. Staatsanwalt.
4386. **Schmidberger** Joseph, led. Monteur von München, geb. dort 22.2.84. weg. Zuhälterei auf Anord. des K. Ldg. Augsburg (B 103);
4387. **Wagner** Johann, led. Fabrikarbeiter von Augsburg, geb. 4.9.73 in Holzheim, A.-G. Rain, B.-A. Neuburg a/D., weg. Diebstahls auf Anord. des K. A.-G. Augsburg (B 231). Einl.-Ort f. beide: nächstes A.-G.-Gef.
Augsburg 12/5 1903. K. Staatsanwalt.
4388. **Schneider** Franziska, led. Kellnerin von Mering, A.-G. Friedberg, geb. 24.4.85 in Moosburg, B.-A. Freising, weg. Betrugs auf Anord. des K. A.-G. München I (D 1649. 2116. 1537).
München I 13/5 1903. Amtsanwalt.
4389. **Stockmann** Karl, Arbeiter von Großzschocher, Sächs. A.-H. Leipzig, geb. dort 1.2 85, weg. Diebstahls u. a. auf Anord. des K. A.-G. Stadtprozelten. Einl.-Ort: nächstes A.-G.-Gef. (61).
Stadtprozelten 10/5 1903. Amtsanwalt.
4390. **Strauß** Siegfried*), led. Reisender von München, geb. dort 30.8.75, weg. Urkundenfälschung u. Betrugsversuchs auf Anord. des K. A.-G. München I. Einl.-Ort: hies. Gef. an der Gruftstr. (X 273).
München I 14/5 1903. K. Staatsanwalt.

*) Zul. 58/4486 (1901).

4391. **Wasforin** Giovanni, ungef. 26 J., geb. in St. Martin, Prov. Treviso, Italien, led. Erdarbeiter, weg. Diebstahls. Einl.-Ort: hies. A.-G.-Gef.
Ulm (Württ.) 12/5 1903. K. Amtsgericht.
4392. **Uran** Johann, Schuhmacher, geb. 7 9.78 in Turrach, Gde. Predlitz, Bez.-H. Murau, Steiermark, weg. schweren Diebstahls i. R. Uran, welcher vor die K. Strafkammer Ulm verwiesen ist, ist aus dem A.-G.-Gef. Blaubeuren entwichen. Einl.-Ort: Württ. A.-G.-Gef. Ulm a/D.
Blaubeuren (Württ.) 17/5 1903. K. Amtsgericht.

Zum Strafvollzuge sind zu verhaften:

4393 **Maier** Josef, geb. 15.2.79 in Asbach, zul. dort wohnhaft,
4394. **Euringer** Valentin, geb. 5.2.79 in Ergoldsbach, zul. dort wohnhaft,
4395. **Koch** Georg, geb. 11.11.79 in Haidersberg, zul. dort wohnhaft.
4396. **Lang** Sebastian, geb. 29.10 79 in Neufahrn, zul dort wohnhaft,
4397. **Frauendorfer** Ludwig, geb. 11.8.79 in Pfaffenberg, zul. dort wohnhaft,

Digitized by Google

4398. **Gauslmeier** Joseph, geb. 7.2.79 in Prinkofen, zul. dort wohnhaft,
4399. **Aunkofer** Ludwig, geb. 18.8.79 in Schierling, zul. dort wohnhaft,
4400. **Wolrich** Wenzeslaus, geb. 14.9.79 in Schierling, zul. dort wohnhaft,
4401. **Jungbauer** Joh., geb. 8.11.79 in Straubing, zul. dort wohnhaft,
4402. **Füchsl** Joseph, geb. 17.9.79 in Sackhof, zul. dort wohnhaft,
4403. **Eberl** Martin, geb. 3.11.79 in Alburg, zul. dort wohnhaft,
4404. **Löw** Rupert, geb. 24.3.79 in Münchshöfen, zul. dort wohnhaft,
4405. **Hiendlmayer** Karl, geb. 30.12.79 in Paitzkofen, zul. dort wohnhaft,
4406. **Schwarz** Ludwig, geb. 30.1.82 in Simbach, zul. in Kaisersberg,
4407. **Lehner** Ludwig, geb. 10.8.80 in Haufenöd, zul. dort wohnhaft,
4408. **Pellkofer** Joseph, geb. 30.1.80 in Großköllnbach, zul. dort wohnhaft,
4409. **Stattenberger** Franz Xaver, geb. 12.10.80 in Haidlfing, zul. dort wohnhaft,
4410. **Brandt** Albert, geb. 15.1.80 in Pitzling, zul. dort wohnhaft,
4411. **Mühlbauer** Karl, geb. 1.4.79 in Runding, zul. in Oberdörfl wohnhaft,
4412. **Kirchhofer** August Rupert, geb. 23.3.79 in Burghausen, zul. in Straubing,
4413. **Eisenschink** Georg, geb. 7.9.80 in Neuötting, zul. in Miltach wohnhaft.

Urt. v. 28.3.1903: weg. je eines Vergehens wider die öffentliche Ordnung durch Verletzung der Wehrpflicht je 1 Monat Gef. Einl.-Ort: nächstes Ldg.-Gef. (U. B. 106 mit 126 IV).

Straubing 12/5 1903. K. Staatsanwalt.

Ausforschungen.

4414. **(Vermißt.) Geropp** Gustav, led. Kaufmann von Landau i. d. Pfalz, geb. dort 28.1.75 (1,85 m, dunkle Haare, schwarzer Vollbart, schlechte Zähne; Zwicker; schwarzer Filzhut, heller Sommerüberzieher, brauner Anzug) hat sich am 5.3.1903 von zu Hause entfernt, ohne bis jetzt seinen Angehörigen Nachricht zukommen zu lassen. Sachdienliche Mitteilung über den Verbleib des Vermißten erbeten (N 2885).

Landau (Pfalz) 1/5 1903 K. Bezirksamt.

4415. **Mittels Erbrechens** von Behältnissen wurden am 11.5.1903 in dem Anwesen des Gütlers Johann Sandner in Vogtstreichenbach, Gde. Deberndorf, A.-G. Cadolzburg, B.-A. Fürth, ein Geldbetrag von 63 ℳ, 1 silberne Zylinderuhr im Werte von 18 ℳ, 1 Buckskinhose im Werte von 10 ℳ u. 1 Paar Halbstiefel im Werte von 8 ℳ gestohlen. Der Täter, vermutlich ein Handwerksbursche, wird beschrieben: 30 J., ca. 1,68—1,70 m, schlank, Anflug von Schnurrbart; Anzug u. Hut grau (D 387).

Fürth 13/5 1903. K. Staatsanwalt.

4416. **Fahrrad** „Siegfried-Dürkopp" (Nr. 13549, in der Werkzeugtasche befindet sich eine auf Karl **Prasch** lautende mit dessen Photographie versehene Grenzkarte sowie die Radfahrkarte des Prasch, Wert 120 ℳ) wurde am 9.5.1903 dem Malermeister Karl Prasch von Straubing von einem 16jährigen Burschen entwendet.

Straubing 12/5 1903. K. Staatsanwalt.

4417. **Höhler** Jobst, Zimmermann, geb. 1.10 77 in Forstlahm, Gde. Mangersreuth, A.-G. Kulmbach, Oberfranken, ist weg. Widerstands u. a. vorläufig festzunehmen (484).

Plauen i. V. (Sachsen) 12/5 1903.
K. Amtsanwalt.

4418. **Roßmeier** Ludwig (angeblich), 28 J., Steindrucker, ist weg. Diebstahls vorläufig festzunehmen (623).

Plauen i. Vogtl. (Sachsen) 12/5 1903.
K. Amtsanwalt.

4419. **Reischl** Josef, led. Metzger von Zwiesel, A.-G. Regen, geb. dort 8.5.71, ist der nächsten Distriktspolizeibehörde behufs Verschubung in das Arbeitshaus Rebdorf zuzuführen (1911).

Wolfstein 11/5 1903. K. Bezirksamt.

4420. **Schlicht** Balthasar, led. Kaminkehrer, geb. 12.5.61 u.

4421. **Schlicht** Johann, verh. Zimmermann, geb. 2.3.49, beide in Kemnath geboren u. beheimatet, erschwindeln gewohnheitsmäßig Reiseunterstützungen. Ersatz wird verweigert (667).

Kemnath 14/5 1903. Stadtmagistrat.

Um Ermittlung und Bekanntgabe des Aufenthalts nachbezeichneter Personen wird ersucht:

4422. **Blank** Adolf, led. Bilderreisender, geb. 15.12.81 in Máramaros-Sziget, Komitat Máramaros, Ungarn, weg. Unterschlagung (4707).

Darmstadt (Hessen) 6/5 1903.
Gr. Staatsanwalt.

4423. **Holz** Matthias, 67 J., verh., früher Bediener von Dürnberg, Bez.-H. Hallein, dort geboren, zul. in Wimberg, Gde. Adnet, Bez.-H. Hallein, wohnhaft, weg. Verbr. des Betrugs (Vr. 314).

Salzburg (Oesterr.) 11/5 1903.
K. K. Landesgericht, Abt. V.

4424. **Müller** Aloys, led. Steinhauer, geb. 8.10.76 in Mindelheim, weg. Betrugs (7638).

Darmstadt (Hessen) 3/5 1903.
Gr. Staatsanwalt.

4425. **Schulz** Margareta, led. Verkäuferin, geb. in Magdeburg (20—23 J., mittelgroß, schlank, rötlich blonde Haare, frisches Aussehen; grauer Hut), weg. Betrugs. Drahtnachricht (13520 A I 315).

Heidelberg (Baden) 11/5 1903. Amtsanwalt I.

4426. **Ammann** Ulrich, led. Maurer von Burgberg, A.-G. Sonthofen, geb. dort 13.9.71, wegen Kuppelei (A 343/02);

4427. **Uhl** Maria, led. Näherin von München, geb. dort 23.7.84, als Zeugin (A 343/02).

Kempten 11/5 1903. K. Staatsanwalt.

4428. **Auerbach** Abraham, Reisender von Husiatyn, Galizien, geb. 28.9.68, weg. Betrugs (XIV 304);

4429. **Baader** Heinrich, led. Kommis von Weißenburg a/S., geb. dort 16.10.80, weg. Unterschlagung (III 373).

München I 13/5 1903. K. Staatsanwalt.

4430. **Aumüller** Rosa*), led. Kellnerin von Dingolfing, geb. dort 29.5.80, weg. Betrugs (1098).

München II 13/5 1903. Amtsanwalt.

*) Zul. 43/2714 (1903).

4431. **Birkner** Georg, led. Dienstknecht von Unterknöringen, A.-G. Burgau, B.-A Günzburg, geb. dort 19.9.60, als Zeuge (B).
Kempten 11/5 1903. K. Staatsanwalt.

4432. **Eisenhöfer** Ludwig, led. Schuhmacher, geb. 9.8.83 in Pirmasens,
4433. **Huber** Adam, led. Schuhmacher, geb. 26.1.83 in Pirmasens,
4434. **Seelbach** Theodor, led. Schuhmacher, geb. 28.1.83 in Geiselberg, A.-G. Waldfischbach, B.-A. Pirmasens, sämtliche weg. Betrugs. Dieselben sind aufzufordern, ihren Aufenthalt hierher anzuzeigen (J 3437).
Stuttgart (Württ.) 9/5 1903.
K. Staatsanwalt.

4435. **Göbel** Richard, led. Buchbinder von Mainz, geb. dort 25.10.61, weg. Diebstahls (B 189.)
Würzburg 9/5 1903. K. Staatsanwalt.

4436. **Graf** Marie, led. Arbeiterin von Freyung, B.-A. Wolfstein, geb. dort 12.11.82, weg. Diebstahls (A 661.)
Nürnberg 13/5 1903. Amtsanwalt (Stadt).

4437. **Hörauf** Joh., led. Taglöhner von München, geb. dort 16.5.84, weg Betrugs (A 2545).
München I 13/5 1903. Amtsanwalt.

4438. **Heinzmann** Michael*), led. Dienstknecht, geb. 9.6.73 in Mäusdorf, Gde. Laßbach, Württ. A.-G. Künzelsau, als Zeuge. Dringend!
Hall (Württ.) 13/5 1903. K. Staatsanwalt.

*) Zul. 55/3635 (1903).

4439. **Jakob** Wilhelm, led. Schlosser von Regen, geb. dort 17.5.38, weg. Diebstahls (C 86).
Regensburg 5/5 1903. K. Staatsanwalt.

4440. **Karas** Georg, Dienstknecht, geb. 5.2.85 in Studernheim, A.-G. Frankenthal, weg. Einbruchdiebstahls (1779).
Darmstadt (Hessen) 7/5 1903.
Gr. Staatsanwalt.

4441. **Kutterer** Sophie, led. Krankenpflegerin, geb. 14.8.53 in Kehl, weg. Beamtenbeleidigung. Dieselbe ist aufzufordern, ihren Aufenthalt anher anzuzeigen (J 2199).
Stuttgart (Württ.) 11/5 1903. K. Staatsanwalt.

4442. **Lüttich** Ignaz, led. Reisender von Andermannsdorf, A.-G. Rottenburg, N.-B, geb. dort 14.4.67, weg. Betrugs (B 2388).
München I 12/5 1903. Amtsanwalt.

4443. **Meisl** Jakob, led. Dienstknecht von München, als Zeuge (D 1146/02).
Traunstein 11/5 1903. K. Staatsanwalt.

(Ausweisung.) 4444. **Goldstein** Simon Moses, led. Handelsmann von Jassi in Rumänien, geb. 15.3.58 (anderwärts auch bezeichnet als **Mamatsch** Michael von Schumla od. Rustschuk, oder als **Cornely** Milo aus Bukarest oder als **Grünberg** Mandel), z. Zt. Strafgefangener in Ebrach, wurde durch Entschließung des K. Staatsministeriums des Innern vom 11.5.1903 Nr. 9143 gemäß Art. 44 Abs. 2 des Heimatgesetzes aus Rücksicht auf die öffentliche Wohlfahrt aus dem Konigreiche Bayern ausgewiesen.
München 12/5 1903. K. Polizei-Direktion.

Widerrufe.

1893: 3808.
1898: 7953.
1899: 4888. 11294.
1900: 2743. 11052.
1901: 5250.
1902: 5204. 6628 8222. 8591. 8848. 10431. 10432. 10779 10959. 11811. 11991.
1903: 692. 952. 1269. 1506. 1607. 1950. 1981. 2510. 2513. 2940. 2955. 2966. 3003. 3023. 3074. 3130. 3148. 3166. 3202 3225. 3254. 3448. 3455. 3498. 3538. 3566. 3625. 3675. 3716. 3733 3738. 3762. 3786. 3817. 3838. 3850. 3954.

Alphabetische Rekapitulation der Namen.

Ammann Ulrich . . 4426
Auerbach Abraham . 4428
Aumüller Rosa . . 4480
Aunkofer Ludwig . . 4399
Baader Heinrich . . 4429
Birkner Georg . . . 4431
Blank Adolf . . . 4422
Brandt Albert . . . 4410
Brunner Christoph . 4366
Denk Friedrich . . 4367
Eberl Martin . . . 4403
Eichhorn Herm. Ludw. 4361
Euringer Valentin . 4394
Eisenhöfer Ludwig . 4432
Eisenschink Georg . . 4413
Enzesberger Matthias 4370
Ernstberger Andreas . 4371
Füchsl Joseph . . 4402
Frauendorfer Ludwig 4397
Friedler Paul . . . 4372
Ganslmeier Joseph . 4398
Gaßner Lina . . . 4373
Göbel Richard . . . 4435
Geropp Gustav . . 4414
Goldstein Simon Mos. 4444
Graf Marie . . . 4436
Grünberg Mandel . 4414
Haas Karolina . . 4373
Haslacher Leni . . 4373
Hauser Joseph . . 4374
Heinzmann Michael . 4438
Höhler Jobst . . . 4417
Hörauf Johann . . 4437
Hiendlmayer Karl . 4405
Hofmann Franz . . 4369
Holz Matthias . . 4423
Huber Adam . . . 4433
Jakob Wilhelm . . 4439
Jungbauer Johann . 4401
Jungbauer Joh. Bapt. 4375
Karas Georg . . . 4440
Körber Emil . . . 4377
Kirchhofer Aug. Rupert 4412
Knauft Wilh. (Mina) 4354
Koch Georg . . . 4395
Cornely Milo . . . 4444
Kramer Sebastian . 4378
Kranzl Barbara . . 4381
Kroiß Ferdinand . . 4379
Kutterer Sophie . . 4441
Lang Sebastian . . 4396
Leidinger Wilhelm . 4355
Lehner Ludwig . . 4407
Löw Rupert . . . 4404
Lüttich Ignaz . . . 4442
Mamatsch Michael . 4444
Maier Joseph . . . 4393
Mayr Karl . . . 4356
Meisl Jakob . . . 4443
Mößlang Andreas . 4376
Mühlbauer Karl . . 4411
Müller Aloys . . . 4424
Müller Anna . . . 4357
Mraß Karl 4358
Pellkofer Joseph . . 4408
Pertl Simon . . . 4380
Pichler Katharina . 4381
Planthaler Vincenz . 4359
Prasch Karl . . . 4416
Ranz Karl 4360
Reischl Joseph . . . 4419
Ritter Peter . . . 4382
Roßmeier Ludwig . 4418
Salcher Ulrich . . . 4383
Sammüller Maria . 4362
Schellhorn Wilhelm . 4384
Schlicht Balthasar . 4420
Schlicht Johann . . 4421
Schmidt Johann . . 4385
Schmidberger Joseph . 4386
Schneider Franziska . 4388
Schulz Margareta . 4425
Schwarz Ludwig . . 4406
Seelbach Theodor . . 4434
Stattenberger Frz. X. 4409
Stockmann Karl . . 4389
Strauß Siegfried . . 4390
Totola Viktor . . . 4363
Trometer Jakob . . 4364
Ubl Maria 4427
Uran Johann . . . 4392
Wasserin Giovanni . 4391
Wagner Johann . . 4387
Weninger Aloys . . 4365
Wolrich Wenzeslaus . 4400
Wurzer Joseph . . 4353
Zankl Maria . . . 4368

Dr. Wild'sche Buchdruckerei (Gebr. Parcus) München.

Digitized by

№ 66. München, den 23. Mai 1903.

Bayer. Zentral- Polizei - Blatt.

Herausgegeben von der K. Polizei-Direktion München.

Haftbefehle. Die bezeichneten Personen sind an die verfolgenden Behörden — Militärarrestanten an die nächste Militärbehörde (Bezirks-Kommandos ausgeschlossen) — abzuliefern, wenn nicht ausdrücklich andere Bestimmung getroffen ist. Von der Festnahme ist die verfolgende Behörde unverzüglich zu verständigen. Personen, die von einem Orte außerhalb Bayerns nach Bayern zu verbringen sind, sind an die der bayerischen Landesgrenze zunächst gelegene Uebergangsstation zu verbringen.

4512. **Breitenbach** Michael, led. Maler u. Tüncher, geb. 14.7.73 in Bad Kissingen (1,70 m, untersetzt, gesundes Aussehen, schwarzer Schnurrbart; grauer weicher Filzhut, gräulicher Anzug), weg. Betrugs auf Anord. des K. A.-G. Brückenau. Einl.-Ort: nächstes A.-G.-Ges.

Brückenau 13|5 1903. Amtsanwalt.

4513. **Emil** Wilhelm, led. Feilenhauer, Ende der 50er od. anfangs der 60er Jahre, geb. in Neustadt, preuß. Prov. Hannover, weg. Betrugs auf Anord. des K. A.-G. Marktheidenfeld, wohin abzuliefern (410).

Marktheidenfeld 12|5 1903 Amtsanwalt.

4514. **Fischer** Ludwig, led. Taglöhner von Pleinting, A.-G. Vilshofen, geb. 28.2.75 in Eulsbrunn, A.-G. Stadtamhof, weg. Diebstahls (E 2259);

4515. **Schmitt** Maria, geb. Mohr, Eisendrehersfrau von München, geb. dort 25.4.76, weg. Unterschlagung (D 1930. 681), beide auf Anord. des K. A.-G. München I.

München I 16|5 1903. Amtsanwalt.

4516. **Glich** Johann, Eisenbahnarbeiter von Rötz, A.-G. Waldmünchen, geb. dort 6.4.79,

4517. **Strobl** Antonie, led. Dienstmagd von Eslarn, A.-G. Vohenstrauß, geb. dort 12.6.75, beide weg. Diebstahls auf Anord. des K. A.-G. Rottenburg. Einl.-Ort: nächstes Ger.-Ges. (1187).

Landshut 18|5 1903. K. Staatsanwalt.

4518. **Huber** Sebastian, Agent u. Metzger von Langenamming, A.-G. Osterhofen, B.-A. Vilshofen, geb. 4.6.68 in Untergessenbach, Gde. Langenamming, weg. Privaturkundenfälschung auf Anord. des K. A.-G. München I. Einl.-Ort: hies. Ges. an der Gruftstr. (VI 353).

München I 16|5 1903. K. Staatsanwalt.

4519. **Scherzer** Christian, verh., zuletzt Gemeindediener der Gemeinde Kochel am Kochelsee, A.-G. Tölz (bayer. Gebirge), beheimatet in Wunsiedel, Oberfranken, geb. dort 27.1.77 (1,68—1,70 m, untersetzt, jüdischer Typus, volles Gesicht, gesunde Gesichtsfarbe, schwarze gelockte Haare, niedere Stirn, schwarze Augenbrauen, schwarz-rötlicher Vollbart, gute Zähne, rundes Kinn, spricht schnell in oberfränkischer Mundart), weg. Verbr. im Amt auf Anord. des K. A.-G. Tölz. Einl.-Ort: Ges. an der Baaderstr. hier (C 285).

München II 16|5 1903. K. Staatsanwalt.

4520. **Rohrmeier** Johann*), led. Dienstknecht von München, geb. dort 14.4.70, weg. Diebstahls i. R. auf Anord. des K. Ldg. München I. Einl.-Ort: hies. Ges. am Anger (V 180).

München I 16|5 1903. K. Staatsanwalt.

*) Zul. 40|2506 (1903).

4521. **Mernsinger** Anton, Taglöhner von Würzburg, geb. 5.11.56, weg. Diebstahls auf Anord. des K. A.-G. Würzburg. Einl.-Ort: nächstes Ges. Drahtnachricht (C 309).

Fürth 18|5 1903. K. Staatsanwalt.

4522. **Schott** Johann, led. Schlosser, geb. 28.4.78 in Brand, A.-G. Erlangen, weg. Unterschlagung auf Anord. des K. A.-G. Karlstadt (K 90).

Karlstadt 15|5 1903. Amtsanwalt.

4523. **Uran** Johann, Schuhmacher, geb. 7.9.78 in Turrach, Gde. Predlitz, Bez.-H. Murau, Steiermark (1,76 m, schlank, längliches bleiches Gesicht, dunkelblonde, mehr schwarze Haare, braune Augen, volle Wangen, Anflug von schwarzem Schnurrbart; brauner Filzhut, dunkelblaue Joppe, darunter braungestreifte Gefängnisjacke, braune Weste, graugestreifte Hose, weißes rauhes Hemd, Stehkragen mit schwarz u. roter Krawatte, Zugstiefel) im B. Z.-V.-Bl. 1903 Nr. 64 Ziffer 4392 weg. schw. Diebstahls i. R. zur Verhaftung ausgeschrieben, hat sich früher folgende falsche Namen beigelegt:

Levy Joseph, Uhrmacher von Höflein, geb. 22.1.75 in Turrach in Oesterreich,

Swoboda Joseph, Schuhmacher, gelernter Metzger, geb. 13.8.75 in Rossatzbach, Bez.-H. Krems, Niederösterr.,

Kirschbaum Joseph, Maler, geb. 12.5.78 in Judenburg, Obersteiermark, u.

Böhringer Joh. Hermann, von Radolfzell. Uran, ein gefährlicher Verbrecher, welcher aus dem A.-G.-Ges. Blaubeuren entwichen ist, pflegt vorzugsweise in Metzgerläden zu stehlen. Energische Fahndung u. Einlieferung in das A.-G.-Ges. Ulm erbeten (907).

Ulm (Württ.) 18|5 1903. K. Staatsanwalt.

4524. **Völk** Sebastian*), Stallschweizer, geb. 2.5.81 in Frankenried, A.-G. Kaufbeuren, weg. Betrugs auf Anord. des K. Württ. A.-G. Leutkirch. Bei weiter Entfernung Drahtnachricht, vorläufig ohne Zulieferung (L 26|02).

Leutkirch (Württ.) 15|5 1903. K. Amtsgericht.

*) Siehe 71|5205 (1902) u. 115|9021 (1902).

Digitized by Google

4525. **Winter** Thomas, led. Dienstknecht von Regelsbach, A.-G. Schwabach, geb 26.10.73 in Wildenbergen, Gde. Gustenfelden, A.-G. Schwabach, weg. Bedrohung u. a. auf Anord. des K. A.-G. Eichstätt. Einl.-Ort: nächstes A.-G.-Gef. (B 261).
Eichstätt 16/5 1903. K. Staatsanwalt.

4526. **Brunner** Joseph, Bäckerlehrling von Wernberg, A.-G. Nabburg, geb. 27.7.81 in Bamberg, weg. Diebstahls auf Anord. des K. A.-G. Bamberg I. Einl.-Ort: hies. Ldg.-Gef. (377/02).
Bamberg I 18/5 1903. Amtsanwalt.

4527. **Hartig** Andreas, led. Taglöhner von Nürnberg, geb. 25.9.83 in Glaishammer-Nürnberg weg. Widerstands auf Anord. des K. A.-G. Nürnberg. Einl.-Ort: nächstes Ger.-Gef. (E 280).
Nürnberg 15/5 1903. K. Staatsanwalt.

4528. **Nestel** Robert, Malerlehrling von Zwiesel, A.-G. Regen, geb. 19.6.87 in Pleinfeld, A.-G. Ellingen, B.-A. Weißenburg a/S., weg. Diebstahls auf Anord. des K. A.-G. Straubing. Einl.-Ort: nächstes Ger.-Gef. (874 II).
Straubing 18/5 1903. K. Staatsanwalt.

4529. **Klingler** Franz Joseph, Musketier der Reserve, von Emmendingen bei Freiburg i. Br., Baden, geb. 16.11.78 in Feuerthalen, Bez. Andelfingen, Kanton Zürich, Schweiz, z. Zt. in der Schweiz (24½ J., 1,72 m, schlank, schwarze Haare, spitzes Kinn, Narbe an der Unterlippe, Tätowierung auf dem rechten Handrücken, linker Zeigefinger am Nagelglied zerquetscht), weg. Ungehorsams nach § 92 M.-St.-G.-B. Einl.-Ort: nächste Militärbehörde zum Weitertransport hierher (I 377).
Biberach a. Rieß (Württ.) 19/5 1903.
Gericht des Bezirkskommandos Biberach.

4530. **Langguth** Franz, verw. Klempner von Schleusingen, Rgb. Erfurt, Preußen, geb. dort 19.8.70, weg. Unterschlagung auf Anord. des K. A.-G. Kissingen. Einl.-Ort: nächstes Ger.-Gef. (A 229).
Schweinfurt 18/5 1903. K. Staatsanwalt.

4531. **Neuner** Maria, led. Dienstmagd, geb. 2.7.80 in Wittenbach, A.-G. Dinkelsbühl (kräftige Gestalt, blond, hellblaue Augen), weg. Diebstahls. Einl.-Ort: hies. A.-G.-Gef.
Crailsheim (Württ.) 18/5 1903. K. Amtsgericht.

4532. **Rührer** Peter Paul, led. Dienstknecht von Hohenstadt, A.-G. Hersbruck, geb. dort 12.2.80 (1,70 m, blonde Haare, kleines Schnurrbärtchen; weicher schwarzer Filzhut, dunkelgrauer Anzug), weg. Diebstahls auf Anord. des K. A.-G. Würzburg. Einl.-Ort: nächstes Ger.-Gef. (D 387).
Würzburg 16/5 1903. K. Staatsanwalt.

4533. **Schlötzer** Konrad, led. Schuhmacher von Weißenstadt, A.-G. Kirchenlamitz, B.-A. Wunsiedel, geb. dort 14.1.76, weg. Betrugs auf Anord. des K. A.-G. Ludwigsstadt. Einl.-Ort: nächstes Ger.-Gef. Drahtnachricht (82).
Teuschnitz 16/5 1903. Amtsanwalt.

4534. **Utz** Philipp, verh. Köbler (Häusler) von Obersteinach, Württ. A.-G. Langenburg, O.-A. Gerabronn, geb. dort 8.10.53 (hat sich den Militärpaß des Taglöhners **Horlacher** von Hagenhof, Gde. Roßfeld, Württ. A.-G. Crailsheim, verschafft u. gibt sich vermutlich für Horlacher aus), weg. Notzucht. Einl.-Ort: Württ. A.-G.-Gef. Hall.
Langenburg (Württ.) 18/5 1903. K. Amtsgericht.

4535. **Walter** Johann*), led. Taglöhner von Lauf, B.-A. Hersbruck, geb. dort 17.1.74, weg. Urkundenfälschung auf Anord. des K. A.-G. Kempten. Einl.-Ort: hies. Ldg.-Gef. (A 85).
Kempten 16/5 1903. K. Staatsanwalt.

*) Zul. 135/10797 (1902).

4536. **Wurm** Anna Walpurga, led. Büfettdame, geb. 3.11.85 in Regensburg, weg. Betrugs. Drahtnachricht, vorläufig ohne Zulieferung.
Mannheim (Baden) 15/5 1903.
Gr. Amtsgericht IX.

Zum Strafvollzuge sind zu verhaften:

4537. **Edelmann** Karl, led. Maurer von Obertürken, A.-G. Simbach, B.-A. Pfarrkirchen, geb. 6.4.74 in Sulzberg, Gde. Erlbach, A.-G. Altötting; Urt. v. 15.5.1902: weg. gemeingef. Vergehens u. a. 20 Tage Gef. u. 4 Tage Haft, abwendbar durch Erlage von 120 ℳ. Einl.-Ort: nächstes Ld.- oder ldg. Aushilfsgef. (A 401).
München I 16/5 1903. K. Staatsanwalt.

4538. **Straubinger** Wolfgang, led. Taglöhner von Zeholfing, A.-G. Landau a/Isar, geb. 31.8.75; Urt. v. 20.10.1902: weg. Brandstiftung 1 Jahr Gef. Einl.-Ort: Strafanstalt Straubing (B 99).
München I 18/5 1903. K. Staatsanwalt.

Ausforschungen.

4539. **Gestohlen** wurde am 6.5.1903 zwischen 11 und 12 Uhr vormittags zu Ulm aus dem Laden des Buchbinders Christian Eberhardt eine aus Pappendeckel gefertigte Geldkassette mit ungefähr 120 ℳ Inhalt, bestehend in 5 Zehnmarkstücken, Silber-, Nickel- u. Kupfermünzen, namentlich ziemlich vielen 50 Pfennigstücken. Als Täter kommen in Betracht zwei Burschen, der eine ungef. 20 bis 24 J., 1,65 m, untersetzt, bleiches Aussehen; weicher Hut, grauer Anzug; der andere ungef. gleichalterig, 1,75 m, schlank, bleiche Gesichtsfarbe; dunkle Sportsmütze, dunkler Anzug, schwarzer Ueberzieher (1321).
Ulm (Württ.) 17/5 1903. K. Staatsanwalt.

4540. **(Siegel- und Zeugnis-Fälscher.)** Am 4.5.1903 wurden in Neunstetten (an der Straße von Ansbach nach Feuchtwangen), A.-G. Herrieden, B.-A. Feuchtwangen, zwei Unbekannte, der eine, angebl. **van Hoost** (zu deutsch: „von Haupt") Otto, led. Metzger von Ijzendijke, Prov. Zeeland (Seeland) in Holland (39 J., 1,72 m, kräftig u. untersetzt, längliches Gesicht, gesunde Gesichtsfarbe, dunkelblonde Haare, hohe Stirn, blonde spärliche Augenbrauen, graue Augen, große Nase, blonder Schnurr- u. Voll- d. i. Spitz-Bart, gute Zähne, ovales Kinn, spricht gut deutsch, angeblich auch holländisch u. italienisch; graue Schirmmütze, graues Normalhemd, Rock u. Weste braunkarriert, graukarrierte Hose, defekte Halbschuhe; grüner Rucksack), der andere, angebl. **Rosenstein** Isidor, led. Metzger, angebl. aus Poruba in Ungarn (35 J., 1,70 m, schmächtig, längliches Gesicht, gesunde Gesichtsfarbe, schwarze Haare, hohe Stirn, blonde Augenbrauen, stahlblaue Augen, lange, abwärts gebogene Nase, blonder Schnurr- u. Anflug von Vollbart, gute Zähne, ovales Kinn, ferner folgende Tätowierungen: hinter dem

Digitized by Google

rechten Daumen: Totenkopf mit gekreuzten Totenbeinen; hinter dem linken Daumen: ein Anker; auf dem linken Handrücken: ein zwölfzackiger Stern; spricht gut deutsch, angeblich auch ungarisch; grünlicher Hut, braunkarriertes Biberhemd, grauer Rock, schwarze Weste, braunkarrierte Hose, Zugstiefeletten) weg. Verdachts der gewerbsmäßigen Herstellung von falschen Siegeln u. Zeugnissen sowie der falschen Namensangabe ꝛc. festgenommen. Vermutlich sind sie gerichtlich verfolgt. Bei dem angebl. van Hooft wurden falsche Siegel mit der Inschrift: „Gemeente van Ijzendijke, Zeeland", Lagerbierbrauerei Louis Fischer in Villach", „Municipio di Pavia", „Landgemeinde Laas", bei dem angebl. Rosenstein falsche Siegel mit der Inschrift: „Bürgermeisteramt Neuhausen", „Polizeiamt Langenburg", u. „Magistrat der Stadt Krems", sowie bei beiden falsche, mit den erwähnten Siegeln gestempelte Legitimationspapiere u. ein Schächtelchen mit grüner Stempelfarbe vorgefunden. Die Siegel sind sehr sorgsam ausgeführt. Mitteilung über die Identität der beiden Verhafteten u. der anderen Orts über sie gemachten Wahrnehmungen erbeten.

Feuchtwangen 11/5 1903. K. Bezirksamt.

Nachtrag: der angebliche van Hooft gibt nunmehr an, er heiße Wilhelm **Steerk**, sei geb 27.3.59 in Ijzendijke (Holland), als Sohn der Schiffersehe-leute Tenspit u. Rosalie Steerk, led. Metzger u. habe sich 1888 unerlaubt aus der holländischen Armee in Ostindien entfernt (2187).

Feuchtwangen 16/5 1903. K. Bezirksamt.

4541. **(Schwindler u. Dieb.)** Unbekannter, angebl. A. **Wieselsberger**, Monteur von Frankfurt a. M. (ungef. 36 J., 1,68—1,70 m, kränkliches Aussehen, schwarze, vorn stark gelichtete Haare, fast Glatze, schwarzes Schnurrbärtchen, an der linken Gesichtsseite eine von einer früheren Wunde herrührende Schramme; weicher schwarzer Filzhut, hellgrauer Anzug, Schnürschuhe; war am 13.5.1903 im Besitz eines grünlackierten Fahrrades) ist in letzter Zeit zwischen Aschaffenburg u. Hanau wiederholt aufgetaucht, hat sich durch schmeichelndes u. insbesondere Frömmigkeit heuchelndes Benehmen das Vertrauen von Bauersleuten in Dettingen am Main (Station der Bahnlinie Aschaffenburg—Hanau, an der bayer.-hessischen Grenze), A.-G. Alzenau, zu erwerben verstanden u. dieselben, als sie ihm vom 13. auf 14.5.1903 in ihrem Hause Nachquartier gewährten, bestohlen (I 957).

Aschaffenburg 18/5 1903. K. Staatsanwalt.

4542. **(Vermißt.) Pimsner** Ludwig, Schulknabe von München, geb. 15.7.91 in Dorfen, Stiefsohn des in München, Amalienstr. 72/I, wohnhaften Prokuristen Ruppert Hummel (nahezu 12 J., für sein Alter sehr groß, untersetzt, blonde kurz geschorene Haare, ovales Gesicht, graue Augen, gesundes Aussehen; blaue Mütze, brauner Anzug, rot u. schwarz gestrickter sweater, schwarze Schnürschuhe) hat sich am 30.3.1903 aus dem elterlichen Hause entfernt u. wird seitdem vermißt. Hat eine Karte des Inhaltes geschrieben, daß er nach Hamburg reisen wolle. Nachricht anher erbeten.

München 19/5 1903. K. Polizeidirektion.

4543. **Fahrrad** „Ideal" (schwarzer Rahmen, gerade, kurz gebogene Lenkstange, Wert 60 ℳ) wurde durch den im B. Z.-B.-Bl. 1903 Nr. 8 Ziff. 547 u. Nr. 13 Ziff. 858 ausgeschriebenen led. Dienstknecht Valentin **Zeger** von Kelheim, geb. 7.2.82 in Waldorf, A.-G. Kelheim, dem Söldner Xaver Steinberger in Wallkofen, A.-G. Mallersdorf, herausgeschwindelt (III 921).

Straubing 18/5 1903. K. Staatsanwalt.

4544. **Amler** Johann Friedrich, Wagnergehilfe von Burgsalach, A.-G. Weißenburg a/S, Sohn des Georg u. der Margarete Amler, weg. Diebstahls. Derselbe ist verdächtig, in der Nacht zum 1.5.1903 in Reith bei Seefeld, Ger.-Bez. Telfs, Bez.-H. Innsbruck (unweit der bayer. Grenze bei Mittenwald, A.-G. Garmisch) folgendes gestohlen zu haben: 15 Kronen 40 Heller Bargeld, 1 Nickelremontoiruhr mit Stunden-, Minuten- u. Sekunden-Zeiger, weißem Zifferblatt, einem inneren Ziffernkreis mit den römischen Zahlen I—XII, u. einem äußeren Ziffernkreis mit den arabischen Zahlen 1—24, Wert 10 Kronen, u. 1 starke silberne Panzerkette mit Sicherheitsring u. einem Anhängsel-Kettchen, Wert 19 Kronen (U 157/3/3).

Telfs (Tirol) 18/5 1903 K. K. Bezirksgericht.

4545. **Hummel** Joseph, led. Bader von Augsburg, geb. dort 26.6.43 (1,60 m, graumelierter Schnurrbart; außer den gestohlenen Gegenständen grauer Filzhut, grünlicher Ueberzieher) hat in Ulm eine guterhaltene, einreihige, hellgrüne Joppe mit dunkelgrünem Kragen u. Hirschhornknöpfen, sowie eine Hose u. Weste aus dunkelblauem Kammgarn gestohlen. Fahndung erbeten (1380).

Ulm (Württ.) 13/5 1903. K. Staatsanwalt.

4546. **Kuffinger** Anton, Hadernsammler von Furth i/W., B.-A. Cham, geb. 19.8.36 in Dieberg, Gde. Furth i/W., u. dessen Ehefrau

4547. **Kuffinger** Anna Maria, geb. 2.12.27 in Ebertshausen, erschwindeln gewohnheitsmäßig Unterstützungen. Ersatz wird verweigert.

Cham 9/5 1903. K. Bezirksamt.

Um Ermittlung und Bekanntgabe des Aufenthalts nachbezeichneter Personen wird ersucht:

4548. **Raab** Anton, led. Taglöhner, geb. 25.9.69 in Mühldorf, weg. Betrugs.

Miesbach 15/5 1903. Amtsanwalt.

4549. **Regner** Anton, verh. Händler von Unterdeufstetten, O.-A. Crailsheim, geb. 7.8.72 in Bernbeuern, A.-G. Schongau, weg. Betrugs (B 459).

Kempten 12/5 1903. K. Staatsanwalt.

4550. **Rügamer** Hans, angebl. Apotheker, geb. 19.2.73 in Nürnberg,

4551. **Vorndran** Hans, angebl. Chemiker, geb. 26.3.77 in Burgkundstadt, A.-G. Weismain, B.-A. Lichtenfels, weg. Betrugs (3744).

Stuttgart (Württ.) 13/5 1903.
K. Staatsanwalt.

4552. **Rosetti** Etienne, led. Privatier von München, geb. 11.2.70 in Jassi, Rumänien, weg. Nötigungsversuchs (V 342).

München I 14/5 1903. K. Staatsanwalt.

4553. **Schmidt** Philipp, led. Maurer u. Korbmacher von Niederauerbach, A.-G. Zweibrücken, geb. dort 8.3.45, weg. Diebstahls (B 416).

Zweibrücken 14/5 1903. K. Staatsanwalt

4554. **Eller** Franz, led. Taglöhner von Lechhausen, A.-G. Friedberg, geb. dort 9.6.82, weg. Betrugs (258).

Füssen 16/5 1903. Amtsanwalt.

Digitized by Google

4555. **Rottmaier** Otto Kurt, led. Maler, geb. 18.2.77 in Scharnhausen, Württ. A.-G. Stuttgart, weg. Diebstahls. Derselbe ist aufzufordern, seinen Aufenthalt anzuzeigen (3809).

Stuttgart (Württ.) 15|5 1903. K. Staatsanwalt.

4556. **Schmid** Joseph, led. Schlosser, geb. 22.3.82 in Augsburg, weg. Betrugs. Drahtnachricht (13733 A I 218).

Heidelberg (Baden) 13|5 1903. Amtsanwalt I.

4557. **Sigmund** Jakob, ca. 48 J., verh. Taglöhner von Briusa-Kolewska (?) in Galizien, weg. Bedrohung u. a. (C 329).

Regensburg 12|5 1903. K. Staatsanwalt.

4558. **Vorlaufer** Johann*), led. Knecht, geb. 18.2.75 in Leuzenbronn, A.-G. Rothenburg o|T., weg. Betrugs (A 151).

Ansbach 15|5 1903. Amtsanwalt (Stadt).

*) Zul. 59|3836 (1902).

4559. **Wiedemann** August, led, ehem. Gastwirt, von Friesenhofen, O.-A. Laupheim, geb. 3.5.71 in Hochstätt, Gde. Maierhöfen, A.-G. Weiler, B.-A. Lindau, weg. Untreue (C 249).

Kempten 14|5 1903. K. Staatsanwalt.

4560. **Zankl** Maria, led. Blumenmacherin von München, geb. 30.11.82 in Osterhofen, B.-A. Vilshofen, weg. Betrugs (C 2435. 2622).

München I 15|5 1903. Amtsanwalt.

4561. **Baumann** Lorenz*), led. Dienstknecht von Karlskron, A.-G. Neuburg a|D., geb. 23.12.78 in München, weg. Betrugs (B 458).

Ingolstadt 16|5 1903. Amtsanwalt (Land).

*) Zul. 59|3778 (1903).

4562. **Bratfisch** Ludwig, led. Taglöhner von Berching, A.-G. Beilngries, geb. dort 23.5.75, weg. Verbr. w. d. Sittlichkeit (C 270).

Eichstätt 16|5 1903. K. Staatsanwalt.

4563. **De Angeli** Giovanni (Johann), Ziegelarbeiter von Castelnovo del Friuli, Bez. Spilimbergo, Prov. Udine, Oberitalien, geb. 12.3.67 in Triest, Oesterr. (soll sich in einer Ziegelei in Niederbayern aufhalten), weg. Bedrohung (821|02).

Mühldorf 15|5 1903. Amtsanwalt.

4564. **Faiger** Joseph, led. Dienstknecht von Wallerdorf, A.-G. Rain, B.-A. Neuburg a|D., geb. 12.11.70 in Petersdorf, A.-G. Aichach, weg. Betrugs (D 224).

Augsburg 16|5 1903. K. Staatsanwalt.

4565. **Hasenauer** Berta, led. Dienstmagd von Alm, Gbz. Saalfelden, Bez.-H. Zell am See, Oesterr., geb. 4.7.79 in Saalfelden, weg. Verbr. des Diebstahls (A 72).

Traunstein 18|5 1903. K. Staatsanwalt.

4566. **Holzhammer** Auguste, led. Dienstmagd von Asbach, A.-G. Rotthalmünster. B.-A. Griesbach, geb. 3.8.84 in Griesbach, weg. Betrugs u. Diebstahls (A 2448. 2696);

4567. **Schlehuber** Ludwig, led. Kaufmann von Günzburg, geb. 15.12.76 in Zusmarshausen, weg. Widerstands (D 1932);

4568. **Wiesenberger** Joseph, led. Bäcker von Pfeffenhausen, A.-G. Rottenburg N.-B., geb. 2.2.85 in Rainertshausen, A.-G. Rottenburg N.-B., weg. Diebstahls (F 2265).

München I 15|5 1903. Amtsanwalt.

4569. **Hell** Joseph, led. Metzger von Ullerting, Gde. Söchtenau, A.-G. Rosenheim, geb. dort 15.7.82, als Zeuge (98).

Aschaffenburg 11|5 1903. K. Staatsanwalt.

4570. **Hoflager** Engelbert, led. Holzarbeiter von Gagering, Gde. Jügen, Bez.-H. Schwaz, Tirol, geb. 11.12.72 in Ried, Bez.-H. Schwaz, weg. Unterschlagung (159).

Tegernsee 16|5 1903. Amtsanwalt.

Widerrufe.

1892: 13576.
1898: 1198. 10368.
1900: 12432.
1901: 7560. 11624. 11625.
1902: 1077. 2631. 2867. 5065. 5203. 5278. 5549. 6490. 6760. 7662. 7998. 8803. 9210. 9684. 10276. 11211. 11212. 11361. 11838. 11996.
1903: 200. 254. 743. 744. 945*). 1252. 1499. 1500. 1691. 1778. 1887. 2140. 2210. 2417. 2478. 2580. 2645. 2715. 2960. 2979. 3100. 3192. 3207. 3210. 3443. 3518. 3535. 3552. 3565. 3576. 3584. 3613. 3732. 3743. 3746. 3844. 3853. 3856. 3943. 3951. 3956. 4417. 4481.

*) Wird jedoch nur bezüglich der Elsa **Schwarz** widerrufen.

Alphabetische Rekapitulation der Namen.

Amler Johann Friedr. 4544
Baumann Lorenz . 4561
Böhringer Joh. Herm. 4523
Bratfisch Ludwig . . 4562
Breitenbach Michael . 4512
Brunner Joseph . . 4526
De Angeli Giovanni 4563
Edelmann Karl . . 4537
Eller Franz . . . 4554
Emil Wilhelm . . 4513
Faiger Joseph . . 4564
Fischer Ludwig . . 4514
Gilch Johann . . . 4516
Hartig Andreas . 4527
Hasenauer Berta . . 4565
Hell Joseph . . . 4569
Hoflager Engelbert . 4570
van Hooft Otto . . 4540
Holzhammer Auguste 4566
Horlacher 4534
Huber Sebastian . . 4518
Hummel Joseph . . 4545
Nestel Robert . . . 4528
Kirschbaum Joseph . 4523
Klingler Franz Joseph 4529
Kuffinger Anna Maria 4547
Kuffinger Anton . . 4546
Langguth Franz . . 4530
Levy Joseph . . . 4523
Mernsinger Anton . 4521
Meuner Maria . . 4531
Mimsner Ludwig . 4542
Naab Anton . . . 4548
Regner Anton . . . 4549
Rügamer Hans . . 4550
Rührer Peter Paul . 4532
Rohrmeier Johann . 4520
Rosenstein Isidor . . 4540
Rosetti Etienne . . 4552
Rottmaier Otto Kurt 4555
Scherzer Christian . 4519
Schlehuber Ludwig . 4567
Schlözer Konrad . . 4533
Schmidt Philipp . . 4553
Schmid Joseph . . 4556
Schmitt Maria . . 4515
Schott Johann . . 4522
Schwarz Elsa (s. Widerr.)
Seger Valentin . . 4543
Sigmund Jakob . . 4557
Steerk Wilhelm . . 4540
Straubinger Wolfgang 4538
Strobl Antonie . . 4517
Swoboda Joseph . . 4528
Uran Johann . . . 4523
Utz Philipp 4534
Völk Sebastian . . 4524
Vorlaufer Johann . 4558
Vorndran Hans . . 4551
Walter Johann . . 4535
Wiedemann August . 4559
Winter Thomas . . 4525
Wieselsberger A. . . 4541
Wiesenberger Joseph . 4568
Wurm Anna Walpurga 4536
Zankl Maria . . . 4560

Dr. Wild'sche Buchdruckerei (Gebr. Parcus) München.

№ 67. München, den 26. Mai 1903.

Bayer. Zentral-Polizei-Blatt.

Herausgegeben von der K. Polizei-Direktion München.

Haftbefehle. Die bezeichneten Personen sind an die verfolgenden Behörden — Militärarrestanten an die nächste Militärbehörde (Bezirks-Kommandos ausgeschlossen) — abzuliefern, wenn nicht ausdrücklich andere Bestimmung getroffen ist. Von der Festnahme ist die verfolgende Behörde unverzüglich zu verständigen. Personen, die von einem Orte außerhalb Bayerns nach Bayern zu verbringen sind, sind an die der bayerischen Landesgrenze zunächst gelegene Uebergangsstation zu verbringen.

4571. **Beimler** Lorenz, led. Skribent von Weiden, geb. dort 3.6.77, weg. Diebstahls auf Anord. des K. A.-G. Weiden. Einl.-Ort: dies. Ldg.-Gef. (C 852).
Weiden 19/5 1903. K. Staatsanwalt.

4572. **Böschenstein** Hans, Torpedo-Matrose der 2. Torpedo-Abteilung, 2. Kompagnie, geb. 13.2.81 in Altenburg, A.-G. Aibling (1,75 m, schlank, ovales bartloses Gesicht, blonde Haare, blaue Augen, bartlos, spricht deutsch u. englisch), weg. Fahnenflucht. Einl.-Ort: nächste Militärbehörde zum Weitertransport hierher (II 4376).
Wilhelmshaven (Preußen) 12/5 1903.
Gericht der 2. Marine-Inspektion.

4573. **Edmeier** Karl, verh. Bauer von Bruck, Gde. Gangerbauer, A.-G. Pfarrkirchen, geb. dort 20.12.78, weg. Verg. w. d. öff. Ord. auf Anord. des K. A.-G. Pfarrkirchen. Einl.-Ort: nächstes Ger.-Gef. (B 316).
Passau 14/5 1903 K. Staatsanwalt.

4574. **Euring** Wilhelm*), led. Schlosser von Nürnberg, geb. dort 11.1.76, weg. Körperverl. auf Anord. des K. A.-G. Nürnberg. Einl.-Ort: Nürnberg (E 218);

4575. **Cortina** Ferdinando, led. Ziegler von Travesio, Distr. Spilimbergo, Prov. Udine, Italien, geb. dort 12.2.79, weg. Unterschlagung auf Anord. des K. A.-G. Hersbruck. Einl.-Ort: nächstes Ger.-Gef. (C 319).
Nürnberg 19/5 1903. K. Staatsanwalt.

*) Zul. 61/3921 (1903).

4576. **Fehn** Joseph, verh. Schirmflicker, geb. 20.2.61 in Pressig, A.-G. Ludwigsstadt, B.-A. Teuschnitz, weg. Beleidigung auf Anord. des K. A.-G. Kitzingen;

4577. **Hartmann** Johann, led. Dienstknecht von Bonstetten, A.-G. Zusmarshausen, geb. dort 18.4.83, weg. Betrugs auf Anord. des K. A.-G. Marktbreit.
Kitzingen 19/5 1903. Amtsanwalt.

4578. **Fink** Konrad, led., zuletzt Fensterreiniger, geb. 2.5.82 in Seckbach, Rgb. Wiesbaden, weg. Unterschlagung auf Anord. des K. A.-G. Speyer (290).
Speyer 19/5 1903 Amtsanwalt.

4579. **Heddesheimer** Eduard, Chevauleger der 1. Esk. 3. Chev. Rgts., Schreiner, geb. 30.3.85 in Eckartsweiler, Kr. Zabern, Unterelsaß, früher in Nancy, Frankreich (1,64 m, dunkelblond, weg. Fahnenflucht. Einl.-Ort: Mil.-Arrestanstalt 5. Feldart.-Rgts. in Landau (2715).
Landau (Pfalz) 19/5 1903.
Gericht der 3. Division.

4580. **Franz** Ernst Gustav, im B. Z.-V.-Bl. 1903 Nr. 56 Ziffer 3650 weg. Betrugs zur Verhaftung ausgeschrieben, heißt richtig **Heinze** Ernst Gustav Franz (B 253).
Passau 16/5 1903. K. Staatsanwalt.

4581. **Grill** Anton, led. Taglöhner von Spital am Semmering, Gbz. Mürzzuschlag, Bez.-H. Bruck an der Mur, Steiermark, geb. dort 1.6.81 (182),

4582. **Hasholzer** Anton*), led. Taglöhner von Ringham, A.-G. Laufen, geb. dort 17.2.78 (211),

4583. **Meisl** Peter, led. Taglöhner von Kuchl, Gbz. Golling, Bez.-H. Hallein, geb. 29.6.79 in Elsbethen, Bez.-H. Salzburg (75),

4584. **Schmid** Michael, led. Metzger von Sauerlach, A.-G. Wolfratshausen, geb. dort 11.8.76 (283), sämtliche weg. Betrugs;

4585. **Furtner** Franz, led. Schlosser von Neukirchen a. Alz, A.-G. Burghausen, B.-A. Altötting, geb. 12.1.64 in Stammham, A.-G. Altötting (235),

4586. **Gritl** Joseph, led. Taglöhner, geb. 5.2.71 in Bornbach, A.-G. Passau (282), beide weg. Unterschlagung;

4587. **Kobler** Heinrich, verh. Müller von Skt. Laurenz, Gbz. Mauerkirchen, Bez.-H. Braunau am Inn, Oberösterr., geb. dort 12.7.61, weg. Beleidigung (196);

4588. **Schöch** Johann Cornelius, led. Schreiner von Tosters, Bez.-H. Feldkirch, Vorarlberg, geb. dort 1877, weg. Diebstahls u. Betrugs (340);

4589. **Schwarm** Johann, led. Schreiner von Eibach, A.-G. Schwabach, geb. dort 23.1.64, weg. Diebstahls u. a. (161), sämtliche auf Anord. des K. A.-G. Laufen. Einl.-Ort: nächstes A.-G.-Gef.
Laufen 15/5 1903. Amtsanwalt.

*) Zul. 28/1798 (1903).

4590. **Großmann** Adam, led. Taglöhner von Aschaffenburg, geb. 8.3.89 in Würzburg, weg. Diebstahls i. R. auf Anord. des K. A.-G. Aschaffenburg. Einl.-Ort: nächstes Ger.-Gef. (928 II).
Aschaffenburg 19/5 1903. K. Staatsanwalt.

4591. **Friedl** Klemens, led. Verkäufer von Brünn (Brno), Mähren, geb. dort 1.1.83, weg. Diebstahls u. a. auf Anord. des K. A.-G. Augsburg. Einl.-Ort: nächstes A.-G.-Gef. (A 315).
Augsburg 16/5 1903. K. Staatsanwalt.

4592. **Gümbel** Kaspar, led. Taglöhner von Untermaxfeld, A.-G. Neuburg a/D., geb. 3.7.50 in Ludwigsmoos, weg. Unterschlagung (263).
Bruck 20/5 1903. Amtsanwalt.

Digitized by Google

4593. **Geiger** Anna, led. Dienstmagd von Katzenbach, Gde. Böbrach, A.-G. Viechtach, geb. dort 2.10.63, weg. Betrugs auf Anord. des K. A.-G. Rosenheim. Einl.-Ort: nächstes Ges. (B 444).
Traunstein 20/5 1903. K. Staatsanwalt.

4594. **Hillebrand** Andreas, led. Metzger, geb. 25.10.79 in Marzoll, A.-G Reichenhall, weg. Beleidigung auf Anord. des K. A.-G. Reichenhall (220).
Bad Reichenhall 20/5 1903. Amtsanwalt.

4595. **Jaiser** Wilhelm, Kaufmann von Heilbronn, Württ., geb. 4.8.82 (1,75 m, schlank, schwärzliche Haare, auffallende Pocken im Gesicht: gute Kleidung), weg. Körperverl. Einl.-Ort: nächstes Ger.-Ges. (A 269).
Zweibrücken 19/5 1903. K. Unt.-Richter.

4596. **Junger** Georg, led. Knecht, geb. 10.4.78 in Surheim, A.-G. Laufen, weg Betrugs auf Anord. des K. A.-G. Reichenhall (793/02).
Bad Reichenhall 20/5 1903. Amtsanwalt.

4597. **Kranzl** Barbara*), auch **Eichler** bezw. **Pichler** Katharina, led. Dienstmagd von Schweinberg, Gde. Oberaudorf, A.-G Rosenheim, geb. dort 21.9.67, weg. Betrugs auf Anord. des K. A.-G. Berchtesgaden (86. 87).
Berchtesgaden 16/5 1903. Amtsanwalt.

*) Zul. 64/4381 (1903).

4598. **Lang** Johann, Taglöhner von Pleckenthal, Gde. Alkofen, A.-G. Vilshofen, geb. dort 17.8.65, weg. Betrugs auf Anord. des K. Ldg. Deggendorf (359).
Deggendorf 20/5 1903. K. Staatsanwalt.

4599. **Leitner** Johann, led. Schweizer von Gegenbach, A.-G. Wegscheid, geb. 14.7.72 in Obernzell, A.-G. Wegscheid, weg. Betrugs u. a. auf Anord. des K. A.-G. Traunstein. Einl.-Ort: nächstes Ges. (C 468).
Traunstein 19/5 1903. K. Staatsanwalt.

4600. **Lipp** Johann, led. Taglöhner, geb. 1.9.83 in Edenstetten, A.-G. Deggendorf, weg. Betrugs u. Unterschlagung (156).
Regensburg II 18/5 1903. Amtsanwalt.

4601. **Maier** Andreas, verw. Taglöhner von Lützelburg, A.-G. Augsburg, geb. 9.3.53 in Eisenbrechtshofen, A.-G. Wertingen, weg. Betrugs i. R auf Anord. des K. A.-G. Augsburg. Einl.-Ort: nächstes A.-G.-Ges. (E 332).
Augsburg 19/5 1903. K. Staatsanwalt.

4602. **Müller** Anton*), geb. 10.8.73 in Lindau, zul. auf der Arbeiterkolonie Dornahof, Gde. Altshausen, Württ. A.-G. Saulgau, beschäftigt, weg. Unterschlagung. Einl.-Ort: hies. A.-G.-Ges.
Tettnang (Württ.) 19/5 1903. K. Amtsgericht.

*) Zul. 33/2026 (1903).

4603. **Neuner** Maria*), led. Dienstmagd von Wittenbach, A.-G. Dinkelsbühl, geb. dort 2.7.80, weg. Betrugs i. R. auf Anord. des K. A.-G. Oettingen. Einl.-Ort: nächstes A.-G.-Ges. (B 408).
Neuburg a/D. 19/5 1903. K. Staatsanwalt.

*) Zul. 66/4531 (1903).

4604. **Seger** Valentin*), led. Dienstknecht von Kelheim, geb. 7.2.82 in Walddorf, A.-G. Kelheim, weg. Betrugs u. a. auf Anord. des K. A.-G. Mallersdorf. Einl.-Ort: nächstes A.-G.-Ges. (921 III).
Straubing 20/5 1903. K. Staatsanwalt.

*) Zul. 13/858 (1903).

4605. **Schopf** Albert, led. Schweizer von Ditzingen, O.-A. Leonberg, geb. dort 21.1.82 (1,60—1,65 m, volles Gesicht, gesunde Gesichtsfarbe, Haare u. Schnurrbart hellblond; dunkle Kleidung, darunter Drilchhose, im Rücken der Joppe langer selbstgeflickter Riß), weg. Betrugs i. R. auf Anord. des K. A.-G. Stadtprozelten. Einl.-Ort: nächstes Ges. (934 I).
Aschaffenburg 18/5 1903. K. Staatsanwalt.

4606. **Reischeck** Norbert, led. Eisendreher von Meigelshof, Bez.-H. Taus, Böhmen, geb. 25.11.76 in Deggendorf, weg. Sachbeschädigung auf Anord. des K. A.-G. München I (E 1884).
München I 20/5 1903. Amtsanwalt.

4607. **Schleicher** Robert, led. Dachdecker von Potsdam, Preußen, geb. dort 9.12.76, weg. Diebstahls i. R. auf Anord. des K. A.-G. Höchstädt a/D. Einl.-Ort: nächstes A.-G.-Ges. (B 337).
Neuburg a/D. 19/5 1903. K. Staatsanwalt.

4608. **Schwab** Melchior, verw. Maurer, geb. 17.11.62 in Rottenbauer, A.-G. Würzburg, wegen Unterschlagung (1661).
Würzburg 18/5 1903. Amtsanwalt (Stadt).

4609. **Stauber** Friedrich, Bürstenmacher von Nürnberg, geb. dort 8.5.65, weg. Betrugs auf Anord. des K. A.-G. Fürth. Einl.-Ort: nächstes Ges. Drahtnachricht (A 73).
Fürth 19/5 1903. K. Staatsanwalt.

4610. **Uhl** Marie*), Näherin von München, geb. 23.7.85, weg. Betrugs auf Anord. des K. A.-G. München I. Einl.-Ort: hies. Ges. an der Gruftstr. (XIV 331).
München I 20/5 1903. K. Staatsanwalt.

*) Zul. 64/4427 (1903).

4611. **Weinmann** Gustav von Frickenhausen, zuletzt in Göppingen, ein sehr gefährlicher Einbrecher (27 J., mittelgroß, dunkelblonde Haare, blondes Schnurrbärtchen, z. Zt. halbgewachsener Vollbart, gewandtes Auftreten; dunkle Radfahrerkappe, dunkelgrüner etwas abgetragener Joppenanzug) ist am 24.5.1903 abends 6 Uhr aus der Untersuchungshaft in Göppingen entwichen. Energische Fahndung erbeten.
Göppingen (Württ.) 24/5 1903. K. Amtsgericht.

Zum Strafvollzuge sind zu verhaften:

4612. **Genosko** Max, led. Metzger von Zwiesel, A.-G. Regen, geb. dort 1.2.80; Urt. v. 24.3.1903: weg. gef. Körperverl. 7 Mte. Ges Einl.-Ort: Ges.-Anstalt Amberg (B 300).
München I 20/5 1903. K. Staatsanwalt.

4613. **Wilhelm** Aloys*), Häusler von Ruhmannsfelden, A.-G. Viechtach, geb. 30.7.63 in Hinterberg, Gde. Kirchaitnach, A.-G. Viechtach; Urt. v. 14.3.1903: weg. Körperverl. 10 Mte. Ges. Einl.-Ort: Ges.-Anst. Amberg (112).
Deggendorf 19/5 1903. K. Staatsanwalt.

*) Zul. 42/2600 (1903).

Ausforschungen.

4614. **(Kindstötung.)** Auf dem Geleise der Staatsbahn Plattling—Straubing zwischen den Stationen Straßkirchen u. Amselfing in der Nähe der Ortschaft Schambach, A.-G. Straubing, wurde am 17.5.1903 vorm. die völlig unbekleidete Leiche

Digitized by Google

eines neugeborenen Kindes weiblichen Geschlechtes gefunden. Es ist anzunehmen, daß der Körper durch eine Person, welche einen der in der Nacht vom 16./17.5.1903 auf der Strecke Plattling—Straubing—Regensburg oder umgekehrt verkehrenden Züge benützt hat, aus dem Wagenabteil auf die Schienen geworfen wurde. Verbrechen liegt vor (914 II).

Straubing 20/5 1903. K. Staatsanwalt.

4615. **(Diebstahl.)** Unbekannter Handwerksbursche, angebl. Franz **Lepuck**, Bäcker von Broß (?) bei Konitz (ungef. 25 J., mittelgroß, blond, am linken Zeigefinger fehlt das Nagelglied; weicher dunkelgrüner Hut, dunkelgrauer Anzug) hat folgendes gestohlen: 1 silb. Remontoiruhr mit graviertem Goldrand, weißem Zifferblatt u. gelben Zeigern, nebst kleingliederiger vergoldeter Kette, 1 Rasiermesser mit verzierter Klinge, 1 Knotenstock mit gelbem Beschlag, 1 Portemonnaie, u. a. eine Einlaßkarte für den Schlachthof in Hamburg enthaltend, sowie Quittungskarte u. Arbeitszeugnisse auf den Namen Richard Franz Joseph **Freitag** von Hamburg. Haftbefehl liegt vor (D 351).

Bamberg 19/5 1903. K. Staatsanwalt.

4616. **(Unbekannter Geisteskranker.)** Unbekannter, angebl. **Kocher** Joseph von Heilig (40—50 J., 1,67 m, schlank, blaß, blond, angehende Glatze; fast neuer schwarzer Tuchanzug, reine frisch gewaschene Wäsche, Nr. 3004 an sämtlichen Kleidungsstücken; legitimationslos; anscheinend geisteskrank) wurde am 11.5.1903 in das Distriktskrankenhaus Lauf eingeliefert. Sachdienliche Mitteilungen zur Feststellung der Persönlichkeit des Unbekannten erbeten (3060).

Hersbruck 19/5 1903. K. Bezirksamt.

4617. **Gestohlen** wurden hier am 30.4.1903 75 ℳ durch einen Unbekannten (24—26 J., mittelgroß; dunkle Schirmmütze, schwarz u. grün gestreiftes Trikothemd, dunkler Rock, etwas hellere Hose) —14268 D 817 —.

Heidelberg (Baden) 18/5 1903.
Gr. Staatsanwalt.

4618. **Unbekannter,** angeblich mit dem Vornamen Joseph, Alexander oder Maximilian (24 J., 1,58—1,60 m, untersetzt, Haare u. Schnurrbärtchen blond; Mütze, daran vorn die Buchstaben „O. A." angebracht, dunkler Kittel, helle Hose), hat hier am 4.5.1903 18 ℳ 90 ₰ unterschlagen (14306 A I 348).

Heidelberg (Baden) 18/5 1903.
Amtsanwalt I.

4619. **Fahrrad** „Mars" (Fabrik-Nummer 26267, schwarzer Rahmen, gerade Lenkstange, Korkgriffe mit Zelluloidkapseln, vernickelte Speichen, sehr gut erhalten) wurde am 17.5.1903 nachmitt. in Heidingsfeld von dem Feilenhauerlehrling Christoph Lauber von Wöhrd-Nürnberg gestohlen. Sachdienliche Mitteilung erbeten (D 427).

Würzburg 18/5 1903. K. Staatsanwalt.

4620. **Fahrrad** „Dürkopp", Modell 23, Fabrik-Nummer 162958, Pol.-Nr. 641 Karlsruhe, schwarzer Rahmenbau, vernickelte Speichen, gebogene Lenkstange mit Korkgriffen u. Zelluloidringen, dreieckige braune lederne Werkzeugtasche, brauner fast neuer Sattel, wurde am 18.5.1903 abends hier gestohlen. Am 19.5.1903 hat der Dieb es ergebnislos in Mühlacker (Gde. Dürrmenz, O.-A. Maulbronn) zum Verkauf angeboten: scheint also die Richtung Stuttgart—Heilbronn eingeschlagen zu haben. Dringende Fahndung erbeten (28671 D 1676).

Karlsruhe (Baden) 20/5 1903.
Gr. Staatsanwalt.

Um Ermittlung und Bekanntgabe des Aufenthalts nachbezeichneter Personen wird ersucht:

4621. **Hefele** Johann, led. Kutscher von Königsbrunn, A.-G. Schwabmünchen, geb. 29.3.79 in Dasing, A.-G. Friedberg, weg. Hausfriedensbruchs (C 6242);

4622. **Schuster** Ernst, led. Taglöhner von Schopfloch, A.-G. Dinkelsbühl, geb. dort 25.6.85, weg. Diebstahls (C 1328).

Nürnberg 15/5 1903. Amtsanwalt (Stadt).

4623. **Frasch** Justine, Prostituierte, früher Kellnerin, geb. 20.1.85 in Schlierbach, als Zeugin (VII 1029/02).

München I 22/5 1903. K. Staatsanwalt.

4624. **Schneider** Babette*), Fabrikarbeiterin, als Zeugin (25).

München I 22/5 1903. K. Unt.-Richter A.

*) Zul. Beil. VI/1903 (Landesverwiesene).

4625. **Gasteiger** Karl, led. Schneider von Ried, A.-G. Krumbach, Rgb. Schwaben, geb. dort 26.10.66, als Zeuge (A 363).

Zweibrücken 22/5 1903. K. Unt.-Richter.

4626. **Jungmann** Bruno, Agent von Altenburg (Sachsen-Altenburg), geb. dort 14.10.86, weg. Widerstands (XIII 262);

4627. **Kaszti** Viktor, Friseur von Nagy-Kanizsa, Kom. Zala, Ungarn, geb. 2.12.78, weg. Unterschlagung (VIII 390);

4628. **Stegbauer** Anna, Kellnerin von Straubing, geb. 6.7.82, als Zeugin (XIV 144);

4629. **Wolf** Johann, led. Fabrikarbeiter von München, geb. 26.8.77, weg. Körperverl. (IX 389).

München I 18/5 1903. K. Staatsanwalt.

4630. **Metzger** (auch **Linninger**) Karl, led. Buchdrucker von Obrigheim, Bad. B.-A. Mosbach, geb. dort 1.12.78, weg. Hausfriedensbruchs (2160/02).

München II 15/5 1903. Amtsanwalt.

4631. **Nürnberger** Sophie, Dienstmagd von Neustift, A.-G. Freising, geb. 7.5.77, weg. Diebstahls (XIV 291).

München I 18/5 1903. K. Staatsanwalt.

4632. **Voglreiter** Max, led. Dienstknecht, angebl. von Birnbach, A.-G. Griesbach (ungef. 30 J., 1,70 m, gut genährt, volles Gesicht, dunkelblonde Haare, rötlicher Schnurrbart, an einer Wange eine nicht besonders auffallende quer verlaufende Schnittnarbe), weg. Diebstahls (IV 1266)

Landshut 18/5 1903. K. Staatsanwalt.

4633. **Reiter** Matthias, led. Taglöhner von Traunstein, geb. 19.2.78 in Kühnhausen, Gde. Petting, A.-G. Laufen (1,62—1,65 m, untersetzt, blonde Haare, blonder Schnurrbart; Litewka u. Hose des ostasiatischen Expeditionskorps, Infanterie-Stiefel), als Zeuge (D 336).

München II 14/5 1903. K. Staatsanwalt.

4634. **Schloderer** Franz, led. Brauer von Eschenbach, Oberpfalz, geb. 16.9.83, als Zeuge (D 64).

Bamberg 11/5 1903. K. Staatsanwalt.

Digitized by Google

4635. **Gensberger** Maria, led. Dienstmagd von Atzmannsberg, Gde. Englmannsberg, A.-G. Dingolfing, geb. 22.2.76 in Oberhausen, Gde. Englmannsberg, als Zeuge (B 477).
Traunstein 18/5 1903. K. Staatsanwalt.

4636. **Henkel** Anton*), led. Küfer von Reichau, A.-G. Babenhausen, B.-A. Illertissen, geb. dort 19 2.74, weg. Betrugs (B 668. 733. 816).
Kempten 16/5 1903. Amtsanwalt (Stadt).

*) Zul. 61/3973 (1903).

4637. **Köhler** Bruno, Kaufmann, geb. 15.9.70 in Hohndorf, Kr. Greiz, Fürstent. Reuß ält. Lin., weg. Betrugs. Derselbe ist aufzufordern, seinen Aufenthalt anzuzeigen (3535).
Stuttgart (Württ.) 16/5 1903.
K. Staatsanwalt.

4638. **Kiechle** Anton, verh. Schreiner u. Metzger von Felben, Gde. Legau, A.-G. Memmingen, geb. dort 17.3 69, weg. Betrugs (A 736).
Weiden 18/5 1903. K. Staatsanwalt.

4639. **Kurz** Gustav, 30 J., led. Schäfer von Oberbrüden, Württ. A.-G. Backnang, z. Zt. mit einer Wander-Schafherde umherziehend, w. Betrugs. Derselbe ist aufzufordern, bei Gefahr steckbrieflicher Verfolgung seinen Aufenthalt anzuzeigen u. anzugeben, wo seine gerichtliche Vernehmung erfolgen kann.
Hall (Württ.) 16/5 1903. K. Staatsanwalt.

4640. **Oiser** Wilhelm, Handelsagent von Regensburg, geb. 16.3.68 in Steinweg, A.-G. Stadtamhof, weg. Urkundenfälschung (XIII 309).
München I 18/5 1903. K. Staatsanwalt.

4641. **Buch** Artur, Reisender von Hungen, Kr.-A. Gießen, Hessen, zul. in Hannover, als Zeuge (13).
München I 21/5 1903. K. Unt.-Richter A.

4642. **Pretscher** Pauline*), led Dienstmagd, geb. 22.5.82 in Herlheim, A.-G. Gerolzhofen, als Zeugin. Dieselbe ist aufzufordern, ihren Aufenthalt anzuzeigen (576).
Stuttgart (Württ.) 18/5 1903. K. Staatsanwalt.

*) Zul. 112/8827 (1902).

4643. **Rehm** Jean, verh. Agent von Kirchheim a. Eck, A.-G. Grünstadt, B.-A. Frankenthal, geb. dort 26.5 63, weg. Unterschlagung (A 125).
Zweibrücken 18/5 1903. K. Staatsanwalt.

4644. **Gareis** Johann, led. Schmied von Enchenreuth, A.-G. Stadtsteinach, geb. dort 16 3.76, weg. Betrugs (A 834);

4645. **Heines** Pankratius, verh. Kellner von Windsheim, B.-A. Uffenheim, geb. dort 19 3.68, weg. Unterschlagung (C 378).
Nürnberg 19/5 1903. Amtsanwalt (Stadt).

4646 **Göblmeier** Georg, led. Dienstknecht, zul. wohnhaft in Falkenberg, A.-G. Eggenfelden, als Zeuge (IV 988).
Landshut 19/5 1903. K. Staatsanwalt.

4647. **Geib** Heinrich, verh. Arbeiter von Nonnenberg, Kr. St. Wendel, Rgb. Trier, geb. dort 8.10.71, weg. Diebstahlsversuchs (B 501).
Zweibrücken 20/5 1903. K. Staatsanwalt

4648. **Haselbeck** Joseph, Taglöhner, geb. 11 2.63 in Neutiefenweg, A.-G. Osterhofen, B.-A. Vilshofen, als Zeuge (B 757).
Kempten 19/5 1903. Amtsanwalt (Stadt).

4649. **Hauber** Franz Xaver, led. Händler u. Schirmmacher von Unterdeusstetten, Württ. O.-A. Crailsheim, geb. dort 15 2.65, weg. Körperverletzung (C 296).
Eichstätt 20/5 1903. K. Staatsanwalt.

Widerrufe.

1890: 1492.
1900: 9054. 13015.
1901: 1632. 2461. 6416. 11125.
1902: 2508. 4371. 4372. 6613. 6645. 10782. 11833. 12196. 12542.
1903: 373. 687. 843. 1014. 1858. 2169 2274. 2403. 2600. 2653 2775. 3046. 3088. 3208. 3249. 3451. 3510. 3511. 3512. 3549. 3687. 3704. 3705. 3736. 3833. 3846. 3865. 3866. 3923. 3949. 4366. 4416. 4528.

Alphabetische Rekapitulation der Namen.

Beimler Lorenz . . 4571
Böschenstein Hans . 4572
Bichler Katharina . 4597
Buch Artur . . . 4641
Edmeier Karl . . . 4573
Euring Wilhelm . . 4574
Fehn Joseph . . . 4576
Fink Konrad . . . 4578
Franz Ernst Gustav . 4580
Frasch Justine . . . 4623
Freitag Rich. Frz. Jos. 4615
Friedl Klemens . . 4591
Furtner Franz . . . 4585
Gareis Johann . . 4644
Gasteiger Karl . . . 4625
Göblmeier Georg . 4646
Geib Heinrich . . . 4647
Geiger Anna . . . 4593
Genosko Max . . . 4612
Gensberger Maria . 4635
Gümbel Kaspar . . 4592
Grill Anton . . . 4581
Gritl Joseph . . . 4586
Großmann Adam . . 4590
Hartmann Johann . 4577
Haselbeck Joseph . . 4648
Hasholzer Anton . . 4582
Hauber Franz Xaver . 4649
Heddesheimer Eduard 4579
Hefele Johann . . . 4621
Heines Pankratius . 4645
Heinze Ernst Gustav Franz 4580
Henkel Anton . . . 4636
Hillebrand Andreas . 4594
Jaiser Wilhelm . . 4595
Junger Georg . . . 4596
Jungmann Bruno . 4626
Kaszil Viktor . . . 4627
Köhler Bruno . . . 4637
Kiechle Anton . . . 4638
Kohler Heinrich . . 4587
Kocher Joseph . . . 4616
Cortina Ferdinando . 4575
Kranzl Barbara . . 4597
Kurz Gustav . . . 4639
Lang Johann . . . 4598
Leitner Johann . . 4599
Lepuck Franz . . . 4615
Linninger Karl . . 4630
Lipp Johann . . . 4600
Maier Andreas . . 4601
Meisl Peter . . . 4598
Metzger Karl . . . 4630
Müller Anton . . . 4602
Neuner Maria . . 4603
Nürnberger Sophie . 4631
Oiser Wilhelm . . 4640
Pichler Katharina . 4597
Porleitner Max . . 4632
Pretscher Pauline . 4642
Reischeck Norbert . . 4606
Reiter Matthias . . 4633
Rehm Jean . . . 4643
Schöch Joh. Cornelius 4588
Schleicher Robert . . 4607
Schloderer Franz . . 4634
Schmid Michael . . 4584
Schneider Babette . 4624
Schopf Albert . . . 4605
Schuster Ernst . . . 4622
Schwab Melchior . . 4608
Schwarm Johann . 4589
Seger Valentin . . 4604
Stauber Friedrich . . 4609
Stegbauer Anna . . 4628
Ubl Marie 4610
Weinmann Gustav . 4611
Wilhelm Aloys . . 4613
Wolf Johann . . . 4629

Dr. Wild'sche Buchdruckerei (Gebr. Parcus) München.

№ 68. München, den 27. Mai 1903.

Bayer. Zentral- Polizei - Blatt.

Herausgegeben von der K. Polizei-Direktion München.

Unbekannte Zigeunerin.

4650. Neben abgebildete Frauensperson, angeblich **Pfister** Elisabeth, katholisch, 19 Jahre alt, ledig, Tochter der Pferdehändlerseheleute Jakob u. Agnes Pfister (auch Pfisterer), letztere eine geborene Reinhardt, angeblich aus dem Elsaß stammend, befindet sich bei dem K. Landger. Eichstätt weg. Diebstahls in Unters.-Haft. Sie behauptet, nicht zu wissen, wann u. wo sie geboren sei. Sachdienliche Mitteilungen zur Feststellung der Identität erbeten (Anm. d. Red.: Die Verhaftete ist vermutlich die Tochter eines auf Grund gefälschter Papiere sich fälschlich „Jakob Pfister aus Hilsprich, Kr. Forbach in Lothringen" nennenden Zigeuners, welcher richtig Jakob Reinhard heißen u. am 22.8.57 in Hilsprich geboren sein soll) — 40 —.

Eichstätt 23/5 1903. K. Unt.-Richter.

Haftbefehle. Die bezeichneten Personen sind an die verfolgenden Behörden — Militärarrestanten an die nächste Militärbehörde (Bezirks Kommandos ausgeschlossen) — abzuliefern, wenn nicht ausdrücklich andere Bestimmung getroffen ist. Von der Festnahme ist die verfolgende Behörde unverzüglich zu verständigen. Personen, die von einem Orte außerhalb Bayerns nach Bayern zu verbringen sind, sind an die der bayerischen Landesgrenze zunächst gelegene Uebergangsstation zu verbringen.

4651. **Adamer** Joh., led. Taglöhner, geb. 19.3.76 in Langkampfen, Bez.-H. Kufstein, Tirol, w. Betrugs (A 142);

4652. **Putzer** Jakob, verh Metzger u. Erdarbeiter, geb. 6 7.66 in Hausham, Gde. Agatharied, A.-G. Miesbach, weg. Unterschlagung (A 344).

Rosenheim 22/5 1903. Amtsanwalt A.

4653. **Arnolds** Julius, Ingenieur von Solingen, preuß. Rheinprovinz (30 J., 1,65 m, untersetzt, dunkelrote Haare, roter schlechtgepflegter Schnurr- u. Backenbart; schwarzer weicher Filzhut, dunkelbrauner Sackanzug, schlechte Schnürschuhe), weg. Betrugs. Drahtnachricht, vorläufig ohne Zulieferung (34928 D I 2251).

Mannheim (Baden) 20/5 1903.
Gr. Staatsanwalt.

4654. **Eisinger** Leonhard, Knecht u. Taglöhner, geb. 4.3 75 in Fürth, Bayern (1,70 – 1,75 m, kräftig, blaß, blonde Haare, blondes Schnurrbärtchen, bayer. Dialekt; schwarzer weicher oben eingedrückter Filzhut, dunkler abgetragener Joppenanzug), weg. Zuhälterei u. Diebstahls. Drahtnachricht, vorläufig ohne Zulieferung (34854 D I 2217).

Mannheim (Baden) 20/5 1903.
Gr. Staatsanwalt.

4655. **Backert** Daniel, led. Korbmacher von Michelau, A.-G. Lichtenfels, geb. dort 14.5 80 (1 65 m, schlank, schöne Figur, gelbliche Gesichtsfarbe, dunkle Haare, Anflug von dunklem Schnurrbart, etwas O-Beine), weg. Körperverl. auf Anord. des K. Ldg. Bamberg;

4656. **Hofmann** Andreas, verw. Cementarbeiter u. Taglöhner von Eppenreuth, A.-G. Stadtsteinach, geb. dort 6.6 59, weg. Betrugs i. R. auf Anord. des K. A.-G. Forchheim (A 131). Einl.-Ort f. beide: nächstes Ger.-Gef.

Bamberg 20/5 1903. K. Staatsanwalt

4657. **Buchinger** Matthias, verh. Taglöhner von Andorf, Bez.-H. Schärding, Oberösterr., geb. dort 24 2 70, weg. Betrugs auf Anord. des K. A.-G. Passau. Einl.-Ort: nächstes Ger.-Gef. (C 388).

Passau 20/5 1903. K. Staatsanwalt.

4658. **Elser** Philipp, led Kaufmann, geb. 9.1.80 in Rußheim, Bad A.-G Karlsruhe (1,64 m, längliches rotbackiges Gesicht, dunkelblonde Haare, dunkler kleiner Schnurrbart, linkes Bein steif), weg. Unternehmens der Verleitung zum Meineid. Drahtnachricht vor Zulieferung (28683 D II 1557)

Karlsruhe (Baden) 20/5 1903. Gr. Staatsanwalt.

Digitized by Google

4659. **Barth** Franz Michael, led. Steinhauer, zul. Ziegelarbeiter, von Ziegelanger, A.-G. Eltmann, B.-A. Haßfurt, geb. dort 5.6.77,

4660. **Biederer** Michael, led. Taglöhner von Beratzhausen, A.-G. Hemau, B.-A. Parsberg, geb. dort 2.5.84,

4661. **Scharrer** Georg*), led. Taglöhner, geb. 9.3.80 in Lauf, B.-A. Hersbruck,

4662. **Wunderle** Joseph, led. Eisendreher, zuletzt Ziegelarbeiter, von Augsburg, geb. 26.10.82 in Hausen, A.-G. Lauingen, B.-A. Dillingen, sämtliche weg. erschw. Hausfriedensbruchs u. a. Einl.-Ort: nächstes Ger.-Gef. Drahtnachricht.

Nürnberg 24/5 1903 K. Unt.-Richter II.

*) Zul. 12/815 (1903).

4663. **Etzelsbeck** Joseph, led. Dienstknecht von Gangkofen, A.-G. Eggenfelden, geb. 15.4.73 in Neumarkt a/Rott, B.-A. Mühldorf (mittelgroß, schwächlich, Haare u. kleiner Schnurrbart blond; graugrüner Hut, helle Hose), weg. Diebstahls (hat u. a. auch 1 silb. Remontoiruhr, auf deren Deckel der Name „Math. Strebl" eingraviert ist, nebst großgliedriger Nickelkette gestohlen) auf Anord. des K. A.-G. Dingolfing. Einl.-Ort: hies. Ldg.-Gef. (IV 1227).

Landshut 20/5 1903 K. Staatsanwalt.

4664. **Falter** Otto, led. Schreiner von Augsburg, geb. dort 21.7.71, weg. Widerstands u. a. (1596).

Augsburg 23/5 1903. Amtsanwalt (Stadt).

4665. **Feuchtmeyer** Karl, led. Erdarbeiter von Ortenburg, A.-G. Vilshofen, geb. 9.2.66 in Vorderbainberg, Gde. Königbach, A.-G. Vilshofen, weg. Unterschlagung auf Anord. des K. A.-G. Garmisch. Einl.-Ort: hies. Gef. an der Baaderstr. (C 293);

4666. **Kornberger** Martin, led. Dienstknecht u. Bahnarbeiter von Pobenhausen, A.-G. Schrobenhausen, geb. dort 16.10.70, weg. gef. Körperverl. auf Anord. des K. A.-G. Starnberg. Einl.-Ort: nächstes A.-G.-Gef. (F 314).

München II 21/5 1903 K. Staatsanwalt.

4667. **Fink** Bernhard, Schausteller, geb. 28.2.72 in Eisenach, Sachs.-Weimar, weg. Sachbeschädigung;

4668. **Fink**, geb. Noldt, Anna, Ehefrau des vorigen, Artistin, geb. 16.74 in Strausberg, Rgb. Potsdam, weg. Widerstands, beide auf Anord. des K. A.-G. Neustadt a/Hdt. (4818/02).

Neustadt a/Hdt. 19/5 1903. Amtsanwalt.

4669. **Fischer** Georg, verh. Taglöhner von Schossaritz, Gde. Kappel, A.-G. Gräfenberg, B.-A. Forchheim, geb. dort 10.7.55, weg. Diebstahls auf Anord. des K. A.-G. Lauf. Einl.-Ort: nächstes Ger.-Gef. (H 370).

Nürnberg 20/5 1903. K. Staatsanwalt.

4670. **Glatzmeier** Jakob, led. Maurer von Biberachzell, A.-G. Weißenhorn, B.-A. Neu-Ulm, geb. dort 25.7.75, weg. Diebstahls auf Anord. des K. A.-G. Lindau (8).

Lindau 22/5 1903 Amtsanwalt (Land).

4671. **Caseretto** Domenico, Heizer, geb. 28.9.63 in Canale S. Bovo, Bez.-H. Primiero, Tirol, weg. Diebstahls auf Anord. des K. A.-G. Wangen. Einl.-Ort: A.-G.-Gef. Wangen (Wg. 42/02).

Leutkirch (Württ.) 20/5 1903.
Amtsanwalt f. Wangen.

4672. **Friedel** Heinrich*), led. Reisender (der Firma Karl Schäfer in Eichenzell bei Fulda) von Sandberg, A.-G. Bischofsheim, B.-A. Neustadt a. d. Saale (ungef. 30 J., mittelstark, blonde Haare, blonder Schnurrbart; niederer schwarzer Hut, braune Joppe, helle Hose; führt eine weiße Schachtel u. Musterkreuz bei sich), weg. Verbr. w. d. Sittlichkeit auf Anord. des K. A.-G. Lohr. Einl.-Ort: nächstes Ger.-Gef. (II 955).

Aschaffenburg 20/5 1903. K. Staatsanwalt.

*) Vergl. 49/3153 (1903)

4673. **Caccio** Giuseppe, led. Arbeiter von Gandino, Prov. Bergamo, Italien, geb. dort 23.10.81, weg. Betrugs auf Anord. des K. A.-G. Landau a/Isar (405).

Landau a/Isar 23/5 1903. Amtsanwalt.

Zum Strafvollzuge sind zu verhaften:

4674. **Fuchs** Theodor, led. Taglöhner von Stephanskirchen, A.-G. Rosenheim, geb. dort 2.9.81; Urt. v. 9.3.1903: weg. gef. Körperverl. 1 Mt. Gef. Einl.-Ort: nächstes Ldg.-Gef. (109).

München II 23/5 1903. K. Staatsanwalt.

4675. **Rikles** Heinrich, verh. Alteisenhändler u. Holzeinkäufer von Eußertbal, A.-G. Annweiler, B.-A. Bergzabern, geb. dort 11.6.64; Urt. v. 14.3.1903: weg. Betrugs 3 Wochen Gef. Einl.-Ort: nächstes Ld.- oder ldg. Aushilfsgef. (153).

Traunstein 22/5 1903. K. Staatsanwalt.

Ausforschungen.

4676. **(Leichenfund.)** Am 21.5.1903 wurde in der Waldung „Forstbusch" der Gemeinde Unterkotzau bei Hof a. d. Saale an einem Baume hängend die Leiche eines unbekannten, dem Arbeiterstande angehörigen Mannes gefunden, welcher höchstwahrscheinlich Selbstmord durch Erhängen begangen hat. Beschreibung des Unbekannten: 30—35 J., 1,58 m, schmächtig gebaut, dunkelblonde Haare, Oberlippe u. Kinn mit kurzen rötlichen Haaren bedeckt, Gesicht bis zur Unkenntlichkeit entstellt, Schneidezähne des Oberkiefers fehlen, sonst alle anderen Zähne vorhanden; braune abgetragene Schirmmütze, Joppe u. Weste aus grauweißlichem Sommerstoff, dunkelgestreifte Hose aus Baumwollstoff, schadhafte Zugstiefeletten, altes gestreiftes Baumwollhemd, wollenes Vorhemd mit gesticktem Samteinsatz, blaue Pulswärmer, 1 wollener Strumpf, gez. E. K., 1 grauer Baumwollstrumpf. In den Taschen fanden sich: 1 rot- u. blaugestreifter Schal, 1 Paar baumwollene Faust-Handschuhe, 1 Blechbüchschen u. 1 altes Portemonnaie. Unter der Leiche lag ein gelber Rohrstock. Sachdienliche Mitteilungen über die Persönlichkeit des Unbekannten erbeten (A 226).

Hof a. d. Saale 22/5 1903 K. Staatsanwalt.

4677. **(Vermißt) Friedrich** Ludwig, led. Büttner von Nürnberg, geb. dort 8.11.76, protest., geisteskrank u. hiewegen schon zweimal in der Kreisirrenanstalt Erlangen verwahrt gewesen, zuletzt in Nürnberg, Neutormauer Nr. 42, wohnhaft (ungef. 1,70 m, schlank, kräftig gebaut, ovales Gesicht, dunkelbraune Haare, dunkelblaue Augen mit auffällig unstetem Blick, blonder Schnurrbart; graue Tuch- sogen. Sportsmütze, graues Jägerhemd ohne Kragen u. Krawatte, gelblich karriertes Jackett, ebensolche Weste, schwarze Hose, grüne Schürze, schwarze Stiefeletten)

Digitized by Google

hat sich am Mittwoch den 20.5.1903 vormitt. 10 Uhr unter Mitnahme von 60—70 ℳ von zu Hause entfernt u. konnte bis jetzt nicht ausgeforscht werden (I 40388).

Nürnberg 22|5 1903. Stadtmagistrat.

4678. **Gestohlen** wurde im März 1903 in Langenburg, Württ. O.-A. Gerabronn, 1 Taschenuhr (Bügelaufzug, Goldrand, weißes Zifferblatt mit römischen Ziffern, auf dem Rückdeckel der Buchstabe V u. die Nummern 1229 u. 2317) nebst Kette aus Gelb-Gold (kleine rundgewundene Glieder, oben ein gewöhnlicher Haken, unten ein Karabiner mit Schraube), Wert 60 ℳ (638)

Hall (Württ.) 22|5 1903. K. Staatsanwalt.

4679. **Gestohlen** wurden am 19.5.1903 in Bamberg: 1 schwarzgrauer Herrenanzug, 1 brauner Herrenanzug mit blaudurchzogenen Fäden, 1 hellgrüner Herrenüberzieher mit grünlichem Futter, 1 kleingliederige goldene Herrenuhrkette, 1 schwarzer Spazierstock mit Silbergriff, in welch' letzteren drei Maiglöckchen eingepreßt sind u. 1 Paar Gummihosenträger (B 394).

Bamberg 22|5 1903. K. Staatsanwalt.

4680. **Fahrrad** „Expreß" (gebraucht, Fabrik-Nummer 26447, Moosgummireifen, Wert 100 ℳ) wurde am 19.5.1903 in Straubing gestohlen (III 961).

Straubing 23|5 1903. K Staatsanwalt.

4681. **Fahrrad** „Wanderer" (gut erhalten, schwarzer Rahmen, gerade Lenkstange mit Korkgriffen, gelbe Felgen, auffallend kleine Glocke) wurde in der Zeit vom 3.—9.5.1903 in Berchtesgaden entwendet (A 125).

Traunstein 23|5 1903. K. Staatsanwalt.

4682. **Fahrrad** „Adler" (Fabr.-Nr. 18113, Rahmen u. Felgen schwarz, etwas aufwärts gebogene Lenkstange, vernickelte Speichen, in der Werkzeugtasche eine Fahrradkarte auf den Namen Robert Hummel) wurde am 19.5.1903 in Augsburg gestohlen. Verdächtig ein Bursche: 20—25 J., blaß; steifer schwarzer Filzhut, dunkler Anzug (A 326).

Augsburg 23|5 1903. K. Staatsanwalt.

4683. **Knabenfahrrad** „Gritzner" (Modell 41, Fabr.-Nr. 91155, Pol.-Nr. 1722 Karlsruhe, schwarzer Rahmenbau, gelbe Felgen, etwas nach aufwärts gebogene Lenkstange mit Korkgriffen, hölzerne gelbe Kotschützer, am Hinterrad ein Freilauf, am Vorderrad ein Kilometerzähler angebracht, Gummipedale mit Rennhaken) wurde hier am 19.5.1903 gestohlen (28959. D II 1691).

Karlsruhe (Baden) 21|5 1903.

Gr. Staatsanwalt.

4684. **Fahrrad** „Siegfried Nr. 2" (Fabrik-Nummer 164880, schwarzer Rahmen, nach rückwärts gebogene Lenkstange mit schwarzen Korkgriffen, braune Rahmentasche, ganz neu, Wert 150 ℳ) wurde am 17.5.1903 nachmitt. zwischen 4 u. 5 Uhr dem Brauergehilfen Urban Lorenz aus dem Hofraum der Hausl-Brauerei in Holzkirchen, A.-G. Miesbach, entwendet (D 380).

München II 20|5 1903. K. Staatsanwalt.

4685. **Fahrrad** „Dürkopp" (Fabr.-Nr. 104888, schwarzer Rahmen, abwärts gebogene Lenkstange, gelbe Felgen, zerbrochene Glocke, Wert 100 ℳ) wurde in der Nacht zum 11.5 1903 aus der Graßl-Brauerei in Trostberg entwendet (C 482).

Traunstein 22|5 1903. K. Staatsanwalt.

4686. **Fahrrad** „Postillon" Nr. 147685 wurde am 17.5.1903 in Neuötting, A.-G. Altötting, entwendet (D 381).

Traunstein 20|5 1903. K. Staatsanwalt.

Um Ermittlung und Bekanntgabe des Aufenthalts nachbezeichneter Personen wird ersucht:

4687. **Humpl** Joseph, led. Erdarbeiter von Holzolling, A.-G Miesbach, geb. 18.6.76 in Valley, A.-G. Miesbach, weg. Körperverl. (204);

4688. **Dreher** Georg, led. Erdarbeiter von Denklingen, A.-G. Buchloe, B.-A. Kaufbeuren, als Zeuge (204).

Markt Oberdorf 18|5 1903 Amtsanwalt.

4689. **Kirmaier** Peter, led. Bräuer von Niederlauterbach, A.-G. Geisenfeld, B.-A. Pfaffenhofen, geb. dort 29.6.83, weg. Körperverl. (C 301).

Traunstein 20|5 1903. K. Staatsanwalt.

4690. **Kleebauer** Willy, led. Kaufmann von Stuhlweißenburg (Székes-Fejérvár), Ungarn, geb dort 25.12 76,

4691. **Wuchert** Hugo*), led. Kaufmann von Wittenberg, Rgb. Merseburg, geb. dort 8.11.79, beide weg. Unterschlagung (B 293).

Nürnberg 19|5 1903 K. Staatsanwalt.

*) Zul. 58|3770 (1903).

4692. **Mack** Joseph, led. Taglöhner von Kempten, geb. dort 27.8.72,

4693. **Sager** Sophie, geb Zähnle, verh. Taglöhnerin von Oberhausen, A.-G. Augsburg, geb. 29 12.60 in Kreuzanger, A.-G. Schwabmünchen, beide weg. Diebstahls (A 271).

Kempten 20|5 1903. Amtsanwalt (Land).

4694. **Reidinger** Heinrich, led. Taglöhner von Eltersdorf, A.-G. Erlangen, geb. 29.10.74 in Neukirchen bei Sulzbach, Oberpfalz, weg. Unterschlagung (C 558);

4695. **Silberhorn** Johann, led. Schlosser von Neumarkt i|O., geb. dort 20 2.86, weg. Diebstahls (C 2171).

Nürnberg 19|5 1903. Amtsanwalt (Stadt).

4696. **Schlumbrecht** Friedrich, led. Schneider von Carlsberg, A.-G. Grünstadt, B.-A. Frankenthal, geb. 2.5.78 in Dillingen, weg. Betrugs u. Unterschlagung (D 2589).

München I 19|5 1903. Amtsanwalt.

4697. **Seiler** Michael, led. Schlosser von Schönsreuth, Gde. Kösten, A.-G. Lichtenfels, geb. 27.6.65 in Ingolstadt, weg. Bedrohung (B 266).

Ansbach 18|5 1903. K. Staatsanwalt.

4698. **Steindl** Klara, led Fabrikarbeiterin geb. 5.11.82 in Regensburg, weg Diebstahls (341. 368).

Stadtamhof 19|5 1903. Amtsanwalt.

4699. **Stiegler** Martin, verh. Maschinist von Schambaupten, A.-G. Riedenburg, B.-A. Beilngries, geb. 8.9.69 in Weißendorf, Gde. Oberdolling, A.-G. Ingolstadt, weg. Diebstahls (C 410).

Kempten 18|5 1903. K. Staatsanwalt.

4700. **Wagner** (gen **Herzog**) Johann, led. Steindrucker, geb. 24.2.80 in Nürnberg, weg. Diebstahls u. a. (192).

Gerolzhofen 16|5 1903. Amtsanwalt.

4701. **Wenzel** Karl, led. Taglöhner von Bamberg, geb. 16.6.81, weg. Diebstahls (B 244).

Bamberg 19|5 1903. K. Staatsanwalt.

Digitized by Google

4702. **Striesler** Johann, Ziegler (Stromer), geb. 22.2.78 in Weikersheim, Württ. O.-A. Mergentheim, als Zeuge. Derselbe ist aufzufordern seinen Aufenthalt anzuzeigen. Striesler soll den im B. Z.-A.-Bl. 1903 Nr. 65 Ziffer 4477 wegen Bedrohung u. a. ausgeschriebenen unbekannten Handwerksburschen mit Namen kennen (damit angeredet haben) u. ist darüber zu befragen, auch zur Angabe eines Ortes, wo er näher gehört werden kann, zu veranlassen (819).

Hall (Württ.) 20/5 1903. K. Staatsanwalt.

4703. **Bayr** (auch **Beyer**) Fritz, led. Hausmeister von Hüttenbach, A.-G. Lauf, B.-A. Hersbruck, geb. 9.6.67 in Untersdorf, Gde. Großbellhofen, A.-G. Lauf, weg. Diebstahls (III 391);

4704. **Seiboldsdorfer** Georg, led. Taglöhner von Ismaning, B.-A. München, geb. dort 17.4.54, weg Beleidigung (XI 390).

München I 22/5 1903. K. Staatsanwalt.

4705. **Brunner** Konrad, Dienstknecht von Metten, A.-G. Deggendorf, geb. 18.2.82 in Steinriesl, Gde. Deggenau, A.-G. Deggendorf, weg. Diebstahls (169).

Vilshofen 19/5 1903. Amtsanwalt für Osterhofen.

4706 **Engelbrecht** Joseph, verh. Feuerkünstler von Achdorf, A.-G. Landshut, geb. dort 1.9.64, weg. gemeingef. Vergehens (D 405).

Fürth 22/5 1903. K. Staatsanwalt.

4707. **Gollwitzer** Joseph, led. Eisenbahnarbeiter von Hirschenhausen, A.-G. Schrobenhausen, geb. dort 10.3.75, weg. Körperverl. (B 292).

Kempten 20/5 1903. K. Staatsanwalt.

4708. **Schleier** Johann, Brauereiheizer von Zimmerau, A.-G. Königshofen im Grabfelde, geb. 6.3.78 in Bamberg, weg. Diebstahls (C 380).

Würzburg 20/5 1903. K. Staatsanwalt.

4709. **Klarer** Josepha, Zimmermädchen von Buchloe, B.-A. Kaufbeuren, geb. 17.4.83 in Unterrammingen, A.-G. Türkheim, B.-A. Mindelheim, als Zeugin (A 2520);

4710. **Schulz** Berta, led. Dienstmagd von Annapol, Kr. Ostrog, Gouv. Wolhynien, Rußland, geb. dort 7.11.82, weg. Diebstahls (D 2668).

München I 20/5 1903. Amtsanwalt.

4711. **Schwab** Adolf*), Hausbursche, geb. 20.3.83 in Allmendshofen, Bad. A.-G. Donaueschingen (1,60 m, längliches Gesicht, dunkle Haare, Anflug von Schnurrbart; schwarzer Hut, Arbeitskleider), weg. Betrugs. Drahtnachricht (14474 A I 392).

Heidelberg (Baden) 20/5 1903. Gr. Staatsanwalt.

*) Zul. Beil. IX/1901 (Landesverwiesene).

4712. **Schwarz** Friedrich Johann, led. Friseur von Schopfloch, O.-A. Freudenstadt, geb. dort 7.4.75, weg. Körperverletzung (C 1555).

Nürnberg 20/5 1903. Amtsanwalt (Stadt).

4713. **Schwarz** Johann Friedrich, Bäcker, geb. 25.11.81 in Rittersbach, weg. Diebstahls (XII 210).

Leipzig (Sachsen) 22/5 1903. K. Staatsanwalt.

4714. **Taschinski** Adolf (reist vermutlich auf den Namen Georg **Gömmel**), Schuhmacher, geb. 30.5.80 in Ortelsburg, Ostpreußen (1,60—1,62 m, schmales Gesicht, dunkelblonde Haare, Anflug von Schnurrbart; schwarzer Anzug), weg. Diebstahls (14005 D 514).

Heidelberg (Baden) 20/5 1903. Gr. Staatsanwalt.

4715. **Unbehauer** Georg, led. Dienstknecht u. Taglöhner von Rothenburg ob d. Tauber, geb. dort 24.10.74, weg. Bedrohung (B 280).

Ansbach 19/5 1903. K. Staatsanwalt.

4716. **Bühler** Andreas, Taglöhner von Marstetten, Gde. Aitrach, O.-A. Leutkirch, geb. dort 18.9.53, weg. Diebstahls (B 802).

Kempten 23/5 1903. Amtsanwalt (Stadt).

4717. **Birn** Isaak, led. Tapezierer von Andrichau (Andrychów), Bez.-H. Wadowice, Galizien, geb. dort 25.6.79, weg. Betrugs u. Unterschlagung (B 2595).

München I 23/5 1903. Amtsanwalt.

Widerrufe.

1894: 15738.
1898: 7383.
1900: 12379.
1901: 6230. 6306.
1902: 2419. 5625. 8649. 10004. 11064. 11132. 11450.
1903: 320. 691. 728. 837. 858. 1415. 1767. 1830. 2331. 2531. 2536. 2632. 3509 3520. 3673. 3782. 3805. 3806. 3855. 3893. 3898. 3937. 3993. 3994. 3995. 4378. 4382. 4446. 4485.

Alphabetische Rekapitulation der Namen.

Adamer Johann . . 4651
Arnolds Julius . . 4653
Backert Daniel . . 4655
Barth Franz Michael 4659
Bayr (Beyer) Fritz . 4703
Biederer Michael . . 4660
Birn Isaak 4717
Bühler Andreas . . 4716
Brunner Konrad . . 4705
Buchinger Matthias . 4657
Dreher Georg . . . 4688
Eisinger Leonhard . 4654
Elser Philipp . . . 4658
Engelbrecht Joseph . 4706
Etzelsbeck Joseph . . 4663
Falter Otto . . . 4664
Feuchtmayer Karl . 4665
Fink Anna 4668
Fink Bernhard . . 4667
Fischer Georg . . . 4669
Friedel Heinrich . . 4672
Friedrich Ludwig . 4677
Fuchs Theodor . . . 4674
Gömmel Georg . . 4714
Glatzmeier Jakob . 4670
Gollwitzer Joseph . 4707
Herzog Johann . . 4700
Hofmann Andreas . 4656
Humpl Joseph . . 4687
(R) Caccio Giuseppe . 4673
Caseretto Domenico . 4671
Kirmaier Peter . . 4689
Klarer Josepha . . 4709
Kleebauer Willy . . 4690
Kornberger Martin . 4666
Mack Joseph . . . 4692
Mikles Heinrich . . 4675
Pfister Elisabeth . . 4650
Putzer Jakob . . . 4652
Reidinger Heinrich . 4694
Sager Sophie . . . 4698
Scharrer Georg . . 4661
Schleier Johann . . 4708
Schlumbrecht Friedrich 4696
Schulz Berta . . . 4710
Schwab Adolf . . . 4711
Schwarz Friedrich Joh. 4712
Schwarz Joh. Friedrich 4713
Seiboldsdorfer Georg 4704
Seiler Michael . . 4697
Silberhorn Johann . 4695
Steindl Klara . . . 4698
Stiegler Martin . . 4699
Striesler Johann . . 4702
Taschinski Adolf . . 4714
Unbehauer Georg . . 4715
Wagner Johann . . 4700
Wenzel Karl . . . 4701
Wuchert Hugo . . . 4691
Wunderle Joseph . . 4662

Dr. Wild'sche Buchdruckerei (Gebr. Parcus) München.

№ 69. München, den 29. Mai 1903.

Bayer. Zentral-Polizei-Blatt.

Herausgegeben von der K. Polizei-Direktion München.

4718. Zigeuner.

Anton Gor,
30 J. alt, Haupt der Zigeunerbande Gor.

Pellu Gor,
geb. Weiß, 31 J. alt, angebl. Ehefrau des Anton Gor.

Am 4. April 1903 wurde bei Geisenfeld, B.-A. Pfaffenhofen a. d. Ilm, Oberbayern, die 12 Köpfe starke Zigeunerfamilie **Gor**, bestehend aus:

Gor Anton (oben abgebildet), angeblich 30 J. alt, Gymnastiker,

Gor Pellu, geb. Weiß (oben abgebildet), 31 Jahre alt, Ehefrau des oben angeführten Anton Gor,

Digitized by Google

Gor Rosine (neben abgebildet), Mutter des oben angeführten Anton Gor u. der nachfolgend aufgeführten Kinder Robert, Rudolf, Rosalie, Anna, Maria u. Magdalena Gor,
Gor Robert, 18 J. alt,
Gor Rudolf, 14 J. alt,
Gor Rosalie, 15 J. alt,
Gor Anna, 13 J. alt,
Gor Maria, 9 J. alt,
Gor Berta, 6 J. alt,
Gor Magdalena, 5 J. alt, ferner
Gor Joseph, 3 J. alt u
Gor Thomas 1½ J alt, letztere zwei Kinder des Anton u der Pellu Gor, legitimationslos aufgegriffen. Die Angabe der Bande, sie stamme aus Rohrweiler im Elsaß, hat sich als unwahr erwiesen; dieselbe ist wahrscheinlich in Oesterreich staatsangehörig.

Die festgenommenen Bandenmitglieder behaupten, bis in die letzte Zeit bei dem Zirkusbesitzer Miasch **Winterstein** aus Graz als Kunstreiter beschäftigt gewesen zu sein u. sich ausschließlich im deutschen Reich u. in der Schweiz aufgehalten zu haben; früher sind sie angeblich auch bei dem Zirkusbesitzer **Lorch** in Stellung gewesen.

Als Vater der Kinder der 54 jährigen Rosina Gor wird der Zigeuner u. Musiker Franz **Reinhart** ausgegeben. Wer die Eltern der Rosina u. der Pellu Gor sind, ist nicht zu ermitteln.

Aufschluß über die Herkunft der Familie **Gor** dürften die Zirkusbesitzer Miasch **Winterstein, Lorch**] u. der Zigeuner Franz **Reinhart** geben können, welche im Betretungsfalle darüber befragt werden wollen (2145).

Rosina Gor, 54 J. alt.

Pfaffenhofen a. d. Ilm 22/5 1903. K. Bezirksamt.

Haftbefehle. Die bezeichneten Personen sind an die verfolgenden Behörden — Militärarrestanten an die nächste Militärbehörde (Bezirks-Kommandos ausgeschlossen) — abzuliefern, wenn nicht ausdrücklich andere Bestimmung getroffen ist. Von der Festnahme ist die verfolgende Behörde unverzüglich zu verständigen. Personen, die von einem Orte außerhalb Bayerns nach Bayern zu verbringen sind, sind an die der bayerischen Landesgrenze zunächst gelegene Uebergangsstation zu verbringen.

4719. **Cröner** Hermann, verh. Reisender von Rochlitz, Sachsen, geb. dort 19.7.62, weg. Betrugs u. a. Einl.-Ort: hies. Ges. an der Gruftstr. (XII 419);

4720. **Pütz** Leonhard, verh. Kaufmann von Morsbach, Kr. Waldbröl, Rgb. Köln, geb. dort 8.6.65, weg. Betrugs. Einl.-Ort: hies. Ges. am Anger (III 397). Beide auf Anord. des K. A.-G. München I.

München I 23/5 1903. K. Staatsanwalt.

4721. **Plößl** Wolfgang, led. Taglöhner von Bruck b. Nittenau, B.-A. Roding, geb. dort 12.12.63, weg. falscher Anschuldigung auf Anord. des K. A.-G. Nittenau. Einl.-Ort: nächstes A.-G.-Ges. Drahtnachricht (D 297).

Regensburg 20/5 1903. K. Staatsanwalt.

4722. **Guggenberger** Johann, led. Knecht (Schuhmacher) von Pürten, A.-G. Mühldorf, geb. 23.1.87 in Buch, Gde. Emertsham, A.-G. Trostberg, B.-A. Traunstein, weg. Versuchs des Einbruchsdiebstahls auf Anord. des K. A.-G. Mühldorf. Einl.-Ort: nächstes Ges. (D 360).

Traunstein 20/5 1903. K. Staatsanwalt.

4723. **Glas** Christian, Infant. der 10. Komp. K. 7. Inf.-Rgts., Taglöhner, geb. 8.5.82 in Untertrubach, Gde. Wolfsberg, A.-G. Pottenstein, B.-A. Pegnitz (1,63 m, untersetzt, dunkelblonde Haare, große Nase, bartlos, großer Mund), weg. Fahnenflucht. Einl.-Ort: Deutschhausgef. hier (2124).

Nürnberg 25/5 1903. Gericht der 5. Division.

Digitized by Google

4724. **Kögl** Raimund*), led. Wasserbauarbeiter von Pill, Bez.-H. Schwaz im Unterinntal, Nordtirol, geb. dort 9.10.63, weg. Diebstahls auf Anord. des K. A.-G. Tegernsee. Einl.-Ort: nächstes A.-G.-Ges. (F 292);

4725. **Oertl** Max, led. Taglöhner von Georgensgmünd, A.-G. Roth, B.-A. Schwabach, geb. 16.9.78 in Holzkirchen, A.-G. Miesbach (ungef. 1,70 m, hellblonde Haare, bartlos, blaue oder graue Augen, am rechten Oberarm einige Beulen, unsteter lauernder Blick, trägt den Kopf vorgeneigt; abgetragene Arbeitsjoppe, dunkle Hose; ist am 20.5.1903 aus dem Amtsgerichtsgefängnis Miesbach entsprungen; bedient sich vermutlich eines falschen Namens), weg. Körperverl. u. a. auf Anord. des K. A.-G. Miesbach, wohin abzuliefern (D 358).

München II 22/5 1903. K. Staatsanwalt.

*) Zul. 58/3725 (1903).

4726. **Löwy** Eduard, Reisender von Karlsburg (Gyula Fehérvár), Komitat Alsó-Fehér, Ungarn, geb. 5.1.67, weg. Betrugs (XIV 736);

4727. **Mosee** Albert, Schäfer von Heinrichshofen, A.-G. Landsberg, geb. 21.4.58 in Ensfeld, A.-G. Monheim, B.-A. Donauwörth, weg. Diebstahls i. R. (VII 357);

4728. **Wagner** Georg, led. Eisendreher von München, geb. 26.4.76, weg. Urkundenfälschung u. Betrugs (IX 229), sämtliche auf Anord. des K. A.-G. München I. Einl.-Ort: hies. Ges. am Anger.

München I 23/5 1903. K. Staatsanwalt.

4729. **Schiller** Johann, Schneider von Trogen, A.-G. Hof, Oberfranken, geb. 14.7.78, weg. Diebstahls (cf. B. Z.-B.-Bl. 1903 Nr. 61 Ziff. 3967) auf Anord. des K. A.-G. Miesbach. Einl.-Ort: Ges. an der Baaderstr. hier (D 348).

München II 21/5 1903. K. Staatsanwalt.

4730. **Schinko** Karl, led. Maurer von Kaplitz, Böhmen, geb. dort 28.1.76, weg. Körperverl. u. Diebstahls auf Anord. des K. A.-G. Lindau. Einl.-Ort: hies. Ldg.-Ges. (C 345).

Kempten 20/5 1903. K. Staatsanwalt.

4731. **Schmitt** Johannes, verh. Rasierer, geb. 15.8.83 in Dudenhofen, A.-G. Speyer, weg. Bedrohung auf Anord. des K. A.-G Speyer. Einl.-Ort: nächstes A.-G.-Ges. Drahtnachricht (280/00).

Speyer 22/5 1903. Amtsanwalt.

4732. **Schmidbauer** Jakob, led. Taglöhner von Regensburg, geb. dort 2.5.64, weg. Betrugs u. a. auf Anord. des K. A.-G Regensburg I (1204).

Regensburg I 23/5 1903. Amtsanwalt.

4733. **Hager** (nennt sich auch **Seitz**) Georg, led. Bader von Nürnberg, geb. dort 6.8.84,

4734. **Leidinger** Wilhelm*), led. Anstreicher von Nürnberg, geb. dort 2.4.85,

4735. **Wagner** Johann, led. Kellner u. Ausgeber von Altensittenbach, A.-G. Hersbruck, geb. dort 25.9.85 (an der linken Gesichtsseite 3 große Drüsennarben), sämtliche weg. Diebstahls u. a. Einl.-Ort: nächstes Ger.-Ges. (E 384).

Nürnberg 20/5 1903. K. Unt.-Richter I.

*) Zul. 64/4355 (1903).

4736. **Dupuis** Leonh., Weißgerber von Budapest, Ungarn, geb. 21.6.82 in München (1,70—1,75 m, schlank, schwarze Haare, Anflug von schwarzem Schnurrbärtchen, ziemlich volles, etwas breites Gesicht, dunkle Hautfarbe, Mitesser im Gesicht, mehr norddeutscher als bayer. Dialekt; schwarzer oben eingedrückter Hut, braune Joppe, hellgraue karierte Hose), weg. Vergehens gegen §§ 185, 196 u. 200 St.-G.-B. Drahtnachricht vor Zulieferung (29042. D 1548).

Karlsruhe (Baden) 22/5 1903.

Gr. Staatsanwalt.

4737. **Stall** Jakob, Schmied, geb. 5.5.70 in Cannstatt, Württ. (1,52 m, blonde Haare, blonder Schnurrbart, auf dem rechten Unterarm das Schmiedzeichen u. die Jahreszahl 1892),

4738. **Hauser** August, Taglöhner, geb. 5.7.74 in Hedelfingen, Württ. A.-G. Cannstatt,

4739. **Dietrich** Johann, Taglöhner, geb. 5.3.51 in Amlishagen, Württ. A.-G. Langenburg, O.-A. Gerabronn (1,55 m, blonde Haare, auf der rechten Hand ein Anker eintätowiert),

4740. **Müller** Friedrich, genannt „Cannstatter Müller", Eisengießer u. Taglöhner, geb. 26.8.76 in Stuttgart (1,58 m, mittelkräftiger Wuchs, rundes Gesicht, schwarze Haare, niedere Stirn, finsterer Blick, blaue sog. Glotz- oder Roll-Augen, Anflug von schwarzem Schnurrbart; soll sich mit Vorliebe in Stuttgart u. Cannstatt aufhalten), sämtliche weg. schweren Diebstahls. Einl.-Ort: hies. Ldg.-Ges.

Heilbronn (Württ.) 23/5 1903.

K. Unt.-Richter II.

4741. **Seidl** Maria*), Taglöhnerswitwe, geb. 21.6.49 in Pressath, A.-G. Eschenbach, weg. Diebstahls.

Bruck 22/5 1903. Amtsanwalt.

*) Zul. 58/3759 (1903).

4742. **Schott** Joh.*), led. Schlosser, geb. 28.4.78 in Brand, A.-G. Erlangen, weg. Betrugs auf Anord. des K. A.-G. Würzburg (5013/02).

Würzburg 22/5 1903. Amtsanwalt (Stadt).

*) Zul. 66/4522 (1903).

4743. **Brugger** Friedrich, Färber u. Dienstknecht, geb. 10.5.80 in Sölden im Oetztal, Ger.-Bez. Silz, Bez.-H. Imst, Nord-Tirol (ungef. 1,60 m, ziemlich untersetzt, etwas rötliches Gesicht, blonde Haare, bartlos; schwarzer Hut, dunkler Joppenanzug), weg. Untreue u. Betrugs. Einl.-Ort: hies. A.-G.-Ges.

Tettnang (Württ.) 20/5 1903. K. Amtsgericht.

4744. **Koncschisky** Franz, led Eisenbahnarbeiter von Chlumetz, Bez.-H. Neubydžow, Böhmen, geb. dort 1856, zuletzt in Itzling bei Salzburg, weg. Verbr. wid. die Sittlichkeit (Schändung der 7jährigen Einböck). Einl.-Ort: hies. Ger.-Ges. (Vr. VII 257/3).

Salzburg (Oesterr.) 15/5 1903.

K. K. Landesgericht, Abt. VII.

4745. **Henkel** Anton*), led. Küfer von Reichau, A.-G. Babenhausen, B.-A. Illertissen, geb. dort 19.2.74, weg. Betrugs auf Anord. des K. A.-G. Mindelheim (227).

Mindelheim 22/5 1903. Amtsanwalt.

*) Zul. 61/3973 (1903).

4746. **Schröder** Georg, led. Hausdiener (Dreher) von Linden bei Hannover, geb. 31.10.72 in Hannover (untersetzt, volles Gesicht; helle Mütze, dunkler Sackanzug), weg. Unterschlagung auf Anord. des K. A.-G. Würzburg. Einl.-Ort: nächstes Ger.-Ges. (C 355).

Würzburg 13/5 1903. K. Staatsanwalt.

Digitized by Google

4747. **Herzog** Johann, Schmiedlehrling von Eibach, A.-G. Schwabach, geb. 11.7.86 in Wappeltshofen, Gde. Häuselstein, A.-G. Kastl, B.-A. Neumarkt i/O, weg. Diebstahls auf Anord. des K. A.-G. Nürnberg. Einl.-Ort: nächstes Ger.-Gef. (E 220).
Nürnberg 23/5 1903. K. Staatsanwalt.

4748. **Christ** Eduard, led. Maurer von Ornbau, A.-G. Herrieden, B.-A. Feuchtwangen, geb. dort 18.4 57, weg. Verg. w. d. pers. Freiheit auf Anord. des K. A.-G. Mühldorf. Einl.-Ort: nächstes Gef. (D 295).
Traunstein 23/5 1903. K. Staatsanwalt.

4749. **Berger** Maria, Maurersehefrau von Oberndorf, Bez.-H. Salzburg, geb. dort 2.2.68, weg. Betrugs i. R. auf Anord. des K. A.-G. Traunstein. Einl.-Ort: nächstes Gef. (C 237).
Traunstein 22/5 1903. K. Staatsanwalt.

4750. **Smolino** Joseph, led. Taglöhner von Treffen, Bez.-H. Villach, Kärnten, geb. 14.12 49, weg. Diebstahls auf Anord. des K. A.-G. Passau.
Passau 23/5 1903. Amtsanwalt (Stadt).

4751. **Sterr** Matthias, led. Schlosser von Waldsassen, B.-A. Tirschenreuth, geb. 24.6.62 in Holzkirchen, A.-G. Miesbach (längliches Gesicht, breite Stirn, dunkle Haare, dunkler Schnurrbart, auffallend schlechte Zähne), weg. Betrugs i. R. auf Anord. des K. A.-G. Tegernsee. Einl.-Ort: nächstes A.-G.-Gef. (F 316).
München II 23/5 1903. K. Staatsanwalt.

4752. **Belleville** Charles, Kaufmann von Lyon, Frankreich, geb. dort 10.9.85, weg. Verbr. w. d. Sittlichkeit (XIII 372);

4753. **Imhof** Max, Sattler u. Maurer von Maroldsweisach, A.-G. Ebern, geb. 24.12.68 in München, weg. Zuhälterei (XIII 308), beide auf Anord. des K. A.-G. München I. Einl.-Ort: hies. Gef. am Anger.
München I 25/5 1903. K. Staatsanwalt.

4754. **Pietsch** Franz, led. Mechaniker von Breslau, geb. dort 18.6 81, weg. Widerstands auf Anord. des K. A.-G. Nürnberg. Einl.-Ort: nächstes Ger.-Gef. (C 315).
Nürnberg 23/5 1903. K. Staatsanwalt.

4755. **Vandella** G.*), Handlungsreisender angeblich der Firma Bernhard Strohmenger in St. Goar (St. Georg) a/Rh. (ungef. 30 J., 1,65—1,68 m, blonde Haare, blonder Schnurrbart; schwarzer steifer Filzhut, gelbbrauner Havelock, Handtäschchen; sucht Bestellungen auf Gardinenschützer auf), weg. Betrugs auf Anord. des K. A.-G. Wörth a/D. (137 u. 157).
Regensburg 20/5 1903. Amtsanwalt f. Wörth a/D.

*) Siehe 9/590, 27/1667, 35/2139, 39/2388, 48/3082, 58/3739 u. 59/3828 (1903).

Ausforschungen.

4756. **(Fahrraddiebstahl.)** Zu dem Ausschreiben im B. Z.-P.-Bl. 1903 Nr. 67 Ziffer 4620 wird nachgetragen: Der Täter (ungef. 20 J., schmales bleiches Gesicht, rötlich blonde Haare, blaue Augen, rötlich blonder Schnurrbartanflug, breiter — wulstiger — Mund, bayer. Dialekt; schwarzer weicher Filzhut, hellblaugestreifter Frack, helle Hose) löste am 19.5.1903 in Mühlacker, wohin er mit dem Rad gefahren war, zum Schnellzug nachmittags 3 Uhr 27 Min. Billet nach Augsburg. In Mühlacker nannte er sich **Heinz** Georg, Kommis von Unterbaumberg (?), Bez. Bamberg. Ermittelung des Täters, Feststellung, ob Namensangabe zutrifft, bei Betreten Festnahme u. Haftbefehl erbeten (28975 D I 1676).
Karlsruhe (Baden) 22/5 1903. Gr. Staatsanwalt.

4757. **Haberlander** Franz, led. Taglöhner von Punschern, Gde. Roßdorf, A.-G. Laufen, geb. dort 1.12.52 (zieht mit seiner Konkubine u. 5 Kindern bettelnd im Lande umher) erschwindelt gewohnheitsmäßig Reisegeldvorschüsse. Ersatz wird verweigert.
Roßdorf 10/5 1903. Gemeindeverwaltung.

4758. **Henglein** Johann, verw. Taglöhner von Dietersdorf, A.-G. Schwabach, geb. dort 14.5.59, erschwindelt gewohnheitsmäßig Reiseunterstützungen. Verweigerung der letzteren u. Strafeinschreitung weg. Landstreicherei erbeten.
Schwabach 23/5 1903. K. Bezirksamt.

Widerrufe.

1898: 5644.
1899: 4322.
1900: 1368. 6617.
1901: 7657.
1902: 4381. 6222. 11639.
1903: 50. 496. 2312. 2313. 2322. 2484. 2620. 2640. 2641. 2997. 3039. 3259. 3721. 3740. 3754. 3788. 4004. 4367. 4368. 4372. 4388. 4702.

Alphabetische Rekapitulation der Namen.

Belleville Charles . 4752
Berger Maria . . . 4749
Brugger Friedrich . 4743
Christ Eduard . . 4748
Dietrich Johann . . 4739
Dupuis Leonhard . . 4736
(E)Oertl Max . . 4725
Glas Christian . . 4723
Gor Anna 4718
Gor Anton 4718
Gor Berta 4718
Gor Joseph . . . 4718
Gor Magdalena . . 4718
Gor Maria . . . 4718
Gor Pellu 4718
Gor Robert . . . 4718
Gor Rosalie . . . 4718
Gor Rosina . . . 4718
Gor Rudolf . . . 4718
Gor Thomas . . . 4718
Guggenberger Johann 4722
Haberlander Franz . 4757
Hager Georg . . . 4733
Hauser August . . . 4738
Heinz Georg . . . 4756
Henglein Johann . . 4758
Henkel Anton . . . 4745
Herzog Johann . . 4747
Imhof Max . . . 4753
Kögl Raimund . . 4724
Koncschiehy Franz . 4744
Krönert Hermann . . 4719
Leibinger Wilhelm . 4734
Löwy Eduard . . . 4726
Lorch 4718
Müller Friedrich . . 4740
Moser Albert . . . 4727
Pietsch Franz . . . 4754
Pütz Leonhard . . . 4720
Plößl Wolfgang . . 4721
Reinhart Franz . . 4718
Schiller Johann . . 4729
Schinko Karl . . . 4730
Schmitt Johannes . 4731
Schmidbauer Jakob . 4732
Schott Johann . . 4742
Schröder Georg . . 4746
Seidl Maria . . . 4741
Seitz Georg . . . 4733
Smolino Joseph . . 4750
Stall Jakob . . . 4737
Sterr Matthias . . 4751
Vandella G. . . . 4755
Wagner Georg . . 4728
Wagner Johann . . 4736
Winterstein Miasch . 4718

Dr. Wild'sche Buchdruckerei (Gebr. Parcus) München.

Digitized by G

№ 70. München, den 30. Mai 1903.

Bayer. Zentral-Polizei-Blatt.

Herausgegeben von der K. Polizei-Direktion München.

Haftbefehle. Die bezeichneten Personen sind an die verfolgenden Behörden — Militärarrestanten an die nächste Militärbehörde (Bezirks-Kommandos ausgeschlossen) — abzuliefern, wenn nicht ausdrücklich andere Bestimmung getroffen ist. Von der Festnahme ist die verfolgende Behörde unverzüglich zu verständigen. Personen, die von einem Orte außerhalb Bayerns nach Bayern zu verbringen sind, sind an die der bayerischen Landesgrenze zunächst gelegene Uebergangsstation zu verbringen.

4759. **Neveland** Jakob, verh. Bahnarbeiter von Magnano, Italien, geb. dort 19.9.65, weg. Betrugs u. a. auf Anord. des K. A.-G. Landau a/Isar (406).
Landau a/Isar 23/5 1903. Amtsanwalt.

4760. **Mader** Georg, led. Dienstknecht, geb. 10.12.84 in Sickershausen, A.-G. Kitzingen, weg. Betrugs auf Anord. des K. A.-G. Kitzingen.
Kitzingen 23/5 1903. Amtsanwalt B.

4761. **Forstmeier** Franz, led. Taglöhner von Leimbach, Gde. Veitsbuch, A.-G. Landshut, geb. dort 4.4 45, weg. Betrugs auf Anord. des K. A.-G. Tittmoning (C 428);

4762. **Recht** Andreas, led. Dienstknecht von Ruhpolding, A.-G. Traunstein, geb. 30.11.75 in Schmelz, Gde. Inzell, A.-G. Traunstein, weg. Betrugs auf Anord. des K. A.-G. Rosenheim (B 490). Einl.-Ort f. beide: nächstes Ges.
Traunstein 25/5 1903. K. Staatsanwalt.

4763. **Sixt** Friedrich, led. Schlosser von Trostberg, B.-A. Traunstein, geb. dort 28 3.81, weg. Diebstahls auf Anord. des K. A.-G. München I. Einl.-Ort: hies. Ges. an der Gruftstr. (XI 306).
München I 24/5 1903. K. Staatsanwalt.

4764 **Trösch** Katharina, led. Kellnerin von Vilshofen, geb. 25.11.77 in Plankenfels, A.-G. Hollfeld, B.-A. Ebermannstadt, weg. Betrugs u. a. auf Anord. des K. A.-G. Passau. Einl.-Ort: nächstes A.-G.-Ges. (C 407).
Passau 25/5 1903. K. Staatsanwalt.

4765. **Alberti** Emanuel, led. Schauspieler, ungef. 33 J., von Bruneck in Tirol (angebl. auch von Graz), weg. Unterschlagung auf Anord. des K. A.-G. Mühldorf. Einl.-Ort: nächstes Ges. (D 267).
Traunstein 23/5 1903. K. Staatsanwalt.

4766. **Albrecht** Xaver, led. Metzger von Stirn, A.-G Ellingen, B.-A. Weißenburg a/S., geb. dort 3.12.75, weg. Sachbeschädigung auf Anord. des K. A.-G. Wassertrüdingen (126).
Dinkelsbühl 25/5 1903. Amtsanwalt f. Wassertrüdingen.

4767. **Bachmann** Willy*), verh. Reisender von Zwickau, geb. dort 27 2.73, weg. Betrugs auf Anord. des K. A.-G. Waldsassen, wohin abzuliefern (B 1270).
Weiden 26/5 1903. K. Staatsanwalt

*) Zul. 3/155 (1902).

4768. **Baumgartner** Franz, verh. Unterhändler von Reichenberg, A.-G. Pfarrkirchen, geb. 19.10.57 in Waldhörn, A.-G. Pfarrkirchen, weg. Körperverl. auf Anord. des K. A.-G. Pfarrkirchen (B 375);

4769. **Parlesack** Franz, led. Bäcker von Linz, Oberösterr, geb. dort 3.4 79, weg. Betrugs auf Anord. des K. A.-G. Passau (C 404). Einl.-Ort f. beide: nächstes Ger.-Ges.
Passau 26/5 1903. K. Staatsanwalt.

4770. **Gallasch** Anton, led. Zimmermann, geb. 5.5.79 in Ausnang, Gde. Hofs, Württ. A.-G. Leutkirch, 24 J., ungef. 1,70 m, kräftig, blonde Haare, kleines blondes Schnurrbärtchen; guter grauschwarzer Anzug), w. Diebstahls. Einl.-Ort: Württ. A.-G.-Ges. Leutkirch. Gallasch hat am 22 5.1903 ein Fahrrad „Adler" (Modell 79, Fabr.-Nr. 180353 unten am Trittlager, schwarzer Rahmen mit Silberlinien, etwas nach abwärts gebogene Lenkstange, Korkgriffe mit Zelluloid-Ringen, vernickelte Speichen, brauner Ledersattel, gewöhnliche Glocke) gestohlen, nach welchem ebenfalls zu fahnden ist.
Leutkirch (Württ.) 26/5 1903. K. Amtsgericht.

4771. **Goimar** Karl, 23—25 J., Taglöhner von Wolferborn, Kr. Gelnhausen, preuß. Prov. Hessen-Nassau (legitimiert sich vermutlich mit einem Führungsattest des Peter **Kemmer** vom 14. Inf.-Rgt.), weg. Diebstahls auf Anord. des K. A.-G. Würzburg. Einl.-Ort: nächstes Ger.-Ges. (C 389).
Würzburg 25/5 1903. K. Staatsanwalt.

4772. **Greilinger** Johann, led. Dienstknecht von Reichersberg, Gbz. Obernberg, Bez.-H. Ried, Oberösterreich, geb. 24 1.83 in Dorfen, B.-A. Erding, weg. Diebstahls auf Anord. des K. A.-G. Miesbach (611. 616).
Miesbach 26/5 1903. Amtsanwalt.

4773. **Jaros** Raimund*), Kolporteur von Rohrbach (Hrušovany), Ger.-Bez. Seelowitz (Zidlochovice), Bez.-H. Auspitz, Mähren, geb. 27.4.61 in Wien (gut mittelgroß, korpulent, graue Haare, grauer Schnurrbart, grauer gestutzter Vollbart; schwarzer Filzhut, abgetragener dunkelbrauner Ueberzieher, hellbraune Joppe, dunkle Hose), weg. Betrugs. Einl.-Ort: hies. A.-G.-Ges.
Göppingen (Württ.) 21/4 1903. K. Amtsgericht.

*) Siehe 21/1408, 23/1480, 46/2958 u. 48/3067 (1903).

4774. **Huber** Karl Philipp, led. Schlosser, geb. 10.11.81 in Trippstadt, A.-G. Kaiserslautern, weg. Betrugs u. a. auf Anord. des K. A.-G. Ludwigshafen a/Rh. Einl.-Ort: nächstes A.-G.-Ges. Drahtnachricht (A 548).
Frankenthal (Pfalz) 23/5 1903.
K. Staatsanwalt.

Digitized by Google

4775. **Hahn** Wilhelm, Agent, früher Taglöhner, geb. 28.1.75 in Frankfurt a. M. (28 J., 1,75 m, schlank, blaß, dunkle Haare, braune Augen, zuletzt Schnurr- u. am Kinn gescheitelter Vollbart, defekte Zähne, am rechten Arm „W. H. 75" eintätowiert, Frankfurter Dialekt; gewöhnlich dunkler Sackrockanzug), weg. Betrugs. Einl.-Ort: nächstes Ger.-Gef. (4 J. 318).
Frankfurt a/M. (Preußen) 18/5 1903. K. Staatsanwalt.

4776. **Henglein** Johann*), verw. Taglöhner von Dietersdorf, A.-G. Schwabach, geb. dort 14.5.59, weg. Betrugs auf Anord. des K. A.-G. Aibling (392).
Bad Aibling 23/5 1903. Amtsanwalt.

*) Zul. 69/4758 (1903).

4777. **Hirsch** Josef, led. Schneider von Rosenheim, geb. dort 28.3.71, weg. Diebstahls auf Anord. des K. A.-G. Altötting. Einl.-Ort: nächstes Gef. (D 383).
Traunstein 26/5 1903. K. Staatsanwalt.

4778. **Ueberschaar** Max Eduard*), verh. Geschäftsreisender von Kosel, Kr. Bunzlau, Rgb. Liegnitz, geb. dort 3.4.61, weg. Betrugs auf Anord. des K. A.-G. Gemünden (B 274);

4779. **Werner** Friedrich, led. Dienstknecht von Possenheim, A.-G. Scheinfeld, geb. dort 15.1.74, weg. Betrugs auf Anord. des K. A.-G. Würzburg (D 445). Einl.-Ort f. beide: nächstes Ger.-Gef.
Würzburg 25/5 1903. K. Staatsanwalt.

*) Zul. 114/8975 (1902).

4780. **Karl** Jakob*), verh. (jedoch von seiner Ehefrau getr. lebend) Kaufmann, geb. 27.10.67 in Veitshöchheim, A.-G. Würzburg, weg. Meineids. Einl.-Ort: nächstes A.-G.-Gef. Drahtnachricht (26).
Fürth 26/5 1903. K. Unt.-Richter.

*) Vergl. 137/10978 (1902).

4781. **Kasperbauer** Julius, led Bäcker von Allhartsmais, A.-G. Hengersberg, B.-A. Deggendorf, geb. 31.8.78 in Hengersberg, weg. Unterschlagung auf Anord. des K. A.-G. Passau. Einl.-Ort: nächstes Ger.-Gef. (C 367).
Passau 25/5 1903. K Staatsanwalt.

4782. **Konieczka** Sigmund, led. Schweizer, geb. 6.1.85 in Metz, weg. Diebstahls (238);

4783. **Pangerl** Peter, led. Dienstknecht, geb. 29.6.78 in Rettenbach, A.-G. Wörth a/D., B.-A. Regensburg, weg. Körperverl. (235);

4784. **Stadler** Jakob, led. Dienstknecht, geb. 15.8.48 in Frengkofen, A.-G. Wörth a/D., B.-A. Regensburg, weg. Beleidigung (236).
Regensburg 25/5 1903. Amtsanwalt.

4785. **Kornberger** Martin, led. Taglöhner u. Bahnarbeiter von Pobenhausen, A.-G. Schrobenhausen, geb. dort 16.10.70, weg. gef. Körperverl. auf Anord. des K. A.-G. Starnberg. Einl.-Ort: nächstes A.-G.-Gef. (F 314).
München II 26/5 1903. K. Staatsanwalt.

4786. **Kränzlein** Johann, led. Maurer, geb. 8.2.62 in Windsbach, A.-G. Heilsbronn, B.-A. Ansbach, weg. schw. Diebstahls i. R. auf Anord. des K. A.-G. Ansbach. Einl.-Ort: hies. Ldg.-Gef. (A 246).
Ansbach 22/5 1903. K. Staatsanwalt.

4787. **Kramer** Ernestine, led. Dienstmagd von Wien, geb. dort 23.4.83, weg. Einbruchdiebstahls auf Anord. des K. A.-G. Nürnberg. Einl.-Ort: nächstes Ger.-Gef. (B 372).
Nürnberg 25/5 1903. K. Staatsanwalt.

4788. **Mühling** Johann, led. Bauer von Markelsheim, Württ. A.-G Mergentheim, geb. dort 6.5.67 (1,75 m, kräftig, volles rotes Gesicht, dunkelblonde, in der Mitte gescheitelte Haare, dunkler Schnurrbart), weg. Jagdvergehens nach § 293 St.-G.-B. Einl.-Ort: Württ. A.-G.-Gef. Mergentheim.
Hall (Württ.) 25/5 1903. K. Staatsanwalt.

4789. **Sell** Karl, verh. Händler, Schirmmacher ꝛc. von Weingarten, geb. 21.3.70 in Harthausen, A.-G. Speyer,

4790. **Hilpert** Barbara, geb. Schmidt, von Carlsberg, A.-G. Grünstadt, B.-A. Frankenthal, geb. 6.3.80 (3.3.79?) in Kleinwallstadt, A.-G. Obernburg, beide weg. Betrugs (verübt durch sog. Brandbettel) auf Anord. des K. A.-G. Ansbach (B 507).
Ansbach 23/5 1903. Amtsanwalt (Land).

4791. **Glaser** Karl, Weinwirt von Diedesfeld, A.-G. Edenkoben, B.-A. Landau, Pfalz, geb dort 4.12.73 (1,70 m, gut beleibt, blonde Haare mit Glatze, kleiner blonder Schnurrbart, rheinländ. Dialekt, gewandtes Auftreten), weg. betrügerischen Bankrotts. Einl.-Ort: Gef. am Anger hier (X 317).
München I 23/5 1903. K. Unt.-Richter A.

4792. **Rebhan** August, Fabrikarbeiter von Sichelreuth i. Thüringen, Kr. Sonneberg, Hrzgt. Sachsen-Meiningen (28 J., 1,67 m, gesunde Gesichtsfarbe, dunkelblonde Haare, graue Augen, zwinkert mit den Augen, stottert; graues Hütchen, brauner Stoffanzug, Stiefeletten), u

4793 **Knoth** Ferdinand, Handarbeiter von Neuhaus bei Sonneberg, Hrzgt. Sachsen-Meiningen (21 J., 1,65 m, blaß, hellblonde Haare, graue Augen, defekte Zähne, Schrammen auf der linken Hand; weicher grauer Filzhut, aus blauer Jacke u. blauer Hose bestehender Arbeitsanzug, Anstaltsschuhe), an welchen längere Freiheitsstrafen zu vollstrecken sind, sind aus der Strafhaft entwichen. Einl.-Ort: hies. Gef.
Coburg (Hrzgt. Sachs.-Cob.-Gotha) 26/5 1903. Staatsanwalt.

4794. **Weinmann** Gustav, Schlosser von Frickenhausen, zul. in Göppingen, geb. 13.6.74, ein sehr gefährlicher Verbrecher, weg. räuber. Diebstahls u. vers. Mordes vorbestraft, am 24.5.1903 abends 6 Uhr aus der Untersuchungshaft in Göppingen entwichen — cf. B. Z.-P.-Bl. 1903 Nr. 67 Ziff. 4611 — (1,65 m, schlank, blond, blaue Augen, blonder Schnurr- bezw. kleiner Vollbart, spitziges Kinn, Narbe an der Stirn oberhalb des rechten Auges, am rechten Unterarm tätowiert: „G. W. Adler 1887"; abgetragene Radfahrerkappe, dunkelgrüner Anzug, farbiges Hemd ohne Kragen, Zugstiefel) sucht zweifellos durch Einbruchdiebstahl oder auf andere Weise in den Besitz von Geldmitteln u. Kleidern zu kommen. Energische Fahndung erbeten. Bei Festnahme größte Vorsicht geboten. Weinmann ist in der Zelle zu fesseln. Derselbe versteht sich als Schlosser auf die Anfertigung von Dietrichen u. ist schon viermal aus Gefängnissen entwichen (J 831).
Ulm (Württ.) 25/5 1903. K. Staatsanwalt.

Ausforschungen.

4795. **Gefunden** wurden am 14.5.1903 auf einem Felde der Gemeindemarkung Karbach, A.-G. Marktheidenfeld, einige unbenützte Schlußnoten mit aufgedruckten Reichsstempelmarken zu 1 ℳ u. 20 ₰,

Digitized by Google

ferner 16 Reichsstempelmarken zu 1 ℳ, bezw. zu 50 u. 10 Pf. Dieselben rühren vielleicht von einem Bankdiebstahl her (3276).

Marktheidenfeld 24/5 1903. K. Bezirksamt

4796. **(Entwendung künstlicher Gebisse.)** Dem Zahntechniker Butz in Ulm wurden in der Nacht vom 17. auf 18.5.1903 10 Gebisse im Gesamtwert von 190 ℳ gestohlen. Fahndung nach dem Täter u. den gestohlenen Gebissen erbeten (1560).

Ulm (Württ.) 26/5 1903 K. Staatsanwalt.

4797. **(Betrüger.)** Unbekannter, angebl. Schuhwaren-Reisender (1,75 m, volles Gesicht, schwarze Haare, schwarzer Schnurrbart; steifer schwarzer Hut, dunkler Anzug; Reisekoffer mit Musterschuhen) hat bei Kellnerinnen in Erlangen Bestellungen auf Schuhe (für eine nicht existierende Firma) aufgesucht, Vorauszahlungen leisten lassen u. ist verschwunden. Festnahme u. Drahtnachricht erbeten (622).

Erlangen 25/5 1903. Amtsanwalt (Stadt).

4798 **Fahrrad** „Badenia" (Fabr.-Nr. 63900, schwarzer Rahmen, etwas gebogene Lenkstange, gelbe Felgen, am Vorderrad fehlt eine Speiche an jedem Pedal ein Gummilager ausgenommen; Acetylen-Laterne; Wert 80 ℳ) wurde am 17.5.1903 dem Schreinerssohn Mich. Hofer von Asenham in der Geishauser'schen Wirtschaft zu Tristern, A.-G. Pfarrkirchen, gestohlen (B 362).

Passau 22/5 1903. K. Staatsanwalt.

4799 **Eichermüller** Joseph, led. Bierbrauer, geb. 17.5.83 in Auerbach, B.-A. Eschenbach, weg. Diebstahls i. R. Derselbe ist verdächtig, am 28.4.1903 in Uttenreuth, A.-G. Erlangen, 1 Paar kalblederne, doppelsohlige Schnürschuhe mit breiten Absätzen u. eckig gearbeiteten, durchstochenen Vorderkappen (an einem Schuh ein Lederschnürriemen, am anderen ein Schnurband) gestohlen zu haben. Eichermüller wolle hiewegen zur Rede gestellt u., falls er gesteht od. im Besitz der Schuhe betroffen wird, festgenommen u. dem nächsten Amtsgericht zum Verhör u. zur Verhaftung vorgeführt werden (C 416).

Fürth 25/5 1903 K. Staatsanwalt.

4800. **Schubert** Johann Nikolaus, led. Dienstknecht von Leichendorf, A.-G. Cadolzburg, B.-A. Fürth, geb. 24.4.86 in Lichtenhof, Stadtbezirk Nürnberg, zul. in Rehdorf, Gde. Leichendorf, bei Oekonom Lämmermann im Dienst, weg. Diebstahls. Derselbe ist verdächtig, am 23.5.1903 in Oberasbach, A.-G. Fürth, folgendes gestohlen zu haben: 1 neue schwarze Buckskinhose, Wert 10 ℳ, 1 schwarze Weste, Wert 3 ℳ, 1 Paar Ohrringe, sog. Glocken, mit je 1 braunem Stein, Wert 6 ℳ, 1 Paar kleine rote Rinderohrringe, Wert 3 ℳ, 1 lange silberne Frauenhalskette, Wert 8 ℳ, 1 Fingerring mit Platte, worauf die Buchstaben D A. sich befinden, Wert 3 u. 1 Brosche mit braunem Stein, Wert 2 ℳ. Schubert ist einzuvernehmen u. falls die gestohlenen Gegenstände sich bei ihm finden sollten, festzunehmen u. dem nächsten Amtsgericht zum Verhör u. zur Verhaftung vorzuführen (C 427).

Fürth 26/5 1903. K. Staatsanwalt.

Um Ermittlung und Bekanntgabe des Aufenthalts nachbezeichneter Personen wird ersucht:

4801. **Oehninger** Karl, led. Taglöhner von Lohr a. M., geb. dort 24.12.62, als Zeuge (C 241)

Würzburg 21/5 1903. K. Staatsanwalt.

4802. **Bugl** Aloys, led. Schriftsetzer von Karpfham, A.-G. Griesbach, geb. dort 22.4.80, weg. Betrugs (A 215).

Memmingen 23/5 1903. Amtsanwalt (Stadt).

4803 **Demmel** Johann Simon, led. Fabrikarbeiter von Rosenheim, geb. dort 31.3.85, weg. Unterschlagung (D 1262).

Nürnberg 22/5 1903. Amtsanwalt (Stadt).

4804 **Diener** Franz, Taglöhner, geb. 5.11.75 in Dingolfing, weg. Körperverl. (XIII 296).

München I 23/5 1903 K. Staatsanwalt.

4805. **Feilbach** Heinrich, Schneider von Lierschied, Kr. St Goarshausen, Rgb. Wiesbaden, geb. dort 1.5.43, weg. Urkundenfälschung u. a. (XIII 349);

4806 **Gagol** Franz August, led. Gärtner von Darfeld, Kr. Koesfeld, Rgb Münster, Preußen, geb. 6.3.79, weg. Wehrpflichtentziehung (IX 432).

München I 25/5 1903. K. Staatsanwalt.

4807 **Gruber** Joh., ungef. 50 J., Weinreisender von Neumarkt a. Rott, B.-A. Mühldorf (C 2886),

4808. **Ceccotti** Giuseppe, led. Ziegelarbeiter von Pratomano, Prov. Udine, Italien, geb. dort 18.7.52 (C 2762), beide weg. Betrugs;

4809. **Gstattenbauer** Klementine, led. Dienstmädchen von Tittmoning, B.-A. Laufen, geb. dort 10.8.83 (C 2388),

4810. **Münzl** Georg, led. Taglöhner von Breitenried, A.-G. Waldmünchen, geb. 2.3.65 in Kagern, (Gde Hannesried, A.-G. Oberviechtach (F 2648), beide weg. Diebstahls;

4811. **Kraus** Balthasar, led. Fuhrknecht von Aschheim, B.-A. München, geb. 10.7.69, als Zeuge (D 2331);

4812 **Meier** Michael, led. Taglöhner von Ebekirchen, A.-G. Neuburg a/D., geb. dort 22.9.58, weg Sachbeschädigung (F 2878).

München I 25/5 1903. Amtsanwalt.

4813. **Hahn** Konrad, led. Taglöhner von Windsbach, A.-G. Heilsbronn, B.-A. Ansbach, geb. dort 19.9.74, als Zeuge (83).

Roth a/S. 23/5 1903. Amtsanwalt.

4814. **Häußinger** Luise Katharina Klara Johanna, led Verkäuferin von Kulmbach, geb. dort 9.7.80, weg. Unterschlagung u. a. (A 2715. 2901);

4815 **Ratzenböck** Johann*), led. Taglöhner von St. Johann am Wimberg, Gbz. Neufelden, Bez.-H. Rohrbach, Oberösterreich, geb. 14.8.79 in Urfahr, Bez.-H. Linz, Oberösterreich (E 2898).

4816. **Wieland** Andreas, verh. Sattler von München, geb. dort 16.3.62 (F 2911), beide weg. Betrugs;

4817. **Willinger** Matthias, verh. Taglöhner von Kallham, Gbz. Peuerbach, Bez.-H. Schardung, Oberösterreich, geb. dort 22.2.65 u. dessen Ehefrau

4818. **Willinger** Maria, geb. Schmid, geb. im Januar 1865 in Taiskirchen, Bez.-H. Ried, Oberösterreich, beide weg Diebstahls (F 2877).

München I 23/5 1903. Amtsanwalt.

*) Zul. 65/4490 (1903).

4819. **Schütz** Aloys, led. Dienstknecht von Piebl, Gde Landorf, A.-G Mitterfels, B.-A Bogen, geb. 11.12.78 in Haunsbach, Gde. Wiesenfelden, A.-G. Mitterfels, weg. Körperverl. (455).

Miesbach 25/5 1903. Amtsanwalt.

Digitized by Google

4820. **Lohr** Anton, led. Zinngießer von Straubing, geb. dort 28.12.83, weg. Unterschlagung (XI 414).
München I 22/5 1903. K. Staatsanwalt.

4821. **Miesl** Joseph, led. Gütlerssohn von Hohenried, Gde. Willprechtszell, A.-G. Aichach, geb. dort 25.8.71, weg. Urkundenfälschung u. a. (D 383).
Augsburg 21/5 1903. K. Staatsanwalt

4822. **Nerl** Anna, led. Magd von Regenstauf, B.-A. Stadtamhof, geb. 16.3.84 in Stefling, A.-G. Rittenau, B.-A. Roding, weg. Betrugs u. a. (B 1784).
Nürnberg 22/5 1903. Amtsanwalt (Stadt).

4823. **Neithofer** Karolina, led. Dienstmagd von München, geb. 16.9.85 in Neustift, A.-G. Freising, weg. Diebstahls (V 376).
München I 23/5 1903. K. Staatsanwalt.

4824. **Bihr** Johannes, Schäfer von Gerstetten, als Zeuge. Derselbe ist aufzufordern, seinen Aufenthalt anzuzeigen.
Ulm (Württ.) 25/5 1903. K. Unt.-Richter I.

4825. **Biswanger** Johann, led. Dienstknecht von Goßheim, A.-G. Monheim, B.-A. Donauwörth, geb. 27.6.67 in Wemding, A.-G. Monheim, weg. Diebstahls (D 362).
Augsburg 25/5 1903. K. Staatsanwalt.

4826. **Elias** Adolf, Reisender, Kaufmann, zuletzt bei der Internationalen Lyra-Zither Co., Inhaber R. Neumann in Frankfurt a/M., geb. 3.5.57 in Tarnów, Galizien, zul. in Breslau, weg. Betrugs.
Fürth 26/5 1903. K. Unt.-Richter.

4827. **Geiger** Michael*), led. Schweizer von Waal, A.-G. Buchloe, B.-A. Kaufbeuren, geb. dort 6.1.82, weg. Betrugs (A 157).
Landsberg 25/5 1903. Amtsanwalt (Stadt).

*) Zul. 65/4503 (1903).

4828. **Platinek** Johann, led. Seiler aus Böhmen,

4829. **Stocker** Ludwig, led. Musiker u. Korbmacher von Absam, Gbz. Hall, Bez.-H. Innsbruck, Tirol, beide als Zeugen (1214/III).
Landshut 26/5 1903. K. Staatsanwalt.

4830. **Senz** Therese, led. Kellnerin, geb. 1.10.74 in Mögesheim (Megesheim), A.-G. Oettingen, B.-A. Nördlingen, zul. in München, als Zeugin (229 I).
München 26/5 1903. Gericht K. 2. Inf.-Rgts.

4831. **Zierer** Martin, led. Dienstknecht von Ober-Ergoldsbach, A.-G. Rottenburg in Niederbayern, geb. dort 29.10.68 (1,62 m, schlank, dunkelblonde Haare, breite Stirn, braune Augen, kräftige Nase, spitzes Kinn), weg. Verbr. wid. d. Sittlichkeit (B 518).
Kempten 25/5 1903. K. Staatsanwalt.

4832. **Miller** Cajetan, led. Knecht von Wemding, A.-G. Monheim, B.-A. Donauwörth, als Zeuge. Dem ꝛc. Miller ist bei Betreten zu eröffnen, daß er am 5. Juni 1903 vor der Strafkammer des k. Landgerichts Eichstätt als Zeuge zu erscheinen habe (B 194).
Eichstätt 25/5 1903. K. Staatsanwalt.

4833. **Hack** Theodor, led. Agent von Pfaffenhofen a. Glonn, A.-G. Friedberg, geb. dort 20.10.67, als Zeuge (B 150/02);

4834. **Michel** Maximiliane, led. Dienstmagd von Birnsberg, A.-G. Ansbach, geb. dort 24.6.84, weg. Diebstahls (B 547).
Nürnberg 23/5 1903. Amtsanwalt (Stadt).

4835. **Schmitt** Lorenz, led. Zementarbeiter von Ludwag, A.-G. Scheßlitz, B.-A. Bamberg I, geb. dort 27.12.63, weg. Bedrohung u. a. (C 17).
Kempten 23/5 1903. K. Staatsanwalt.

Widerrufe.

1896: 10590.
1898: 3694. 3748. 5139. 7164.
1901: 5442. 6413. 8232. 10550.
1902: 1406. 5541. 7992. 8749. 9015. 10746. 11159. 11386. 11530 11809. 12003. 12823.
1903: 341. 661. 1076. 1951. 1977. 1993. 2057. 2180. 2356. 2369. 2427. 2498. 2989. 3015. 3093. 3289. 3456. 3482. 3648. 3658. 3819. 3834. 3910. 3921. 4383. 4389. 4450. 4537. 4552.

Alphabetische Rekapitulation der Namen.

Albertl Emanuel . . 4765
Albrecht Xaver . . . 4766
Bachmann Willy . . 4767
Baumgartner Franz . 4768
Bihr Johannes . . 4824
Biswanger Johann . 4825
Bugl Aloys . . . 4802
Demmel Joh. Simon 4803
Diener Franz . . . 4804
Eichermüller Joseph . 4799
Elias Adolf . . . 4826
Oehninger Karl . . 4801
Feilbach Heinrich . . 4805
Forstmeier Franz . . 4761
Gallasch Anton . . 4770
Geiger Michael . . 4827
Glaser Karl . . . 4791
Goinar Karl . . . 4771
Greilinger Johann . 4772
Gruber Johann . . 4807
Gstattenbauer Klement. 4809
Hack Theodor . . . 4833
Hahn Konrad . . . 4813
Hahn Wilhelm . . 4775
Häußinger Louise Kath. Klara Johanna . 4814
Henglein Johann . 4776
Hilpert Barbara . . 4790
Hirsch Joseph . . . 4777
Huber Karl Philipp . 4774
Jaros Raimund . . 4773
Ueberschaar Max Eduard 4778
(K) Gagol Franz August 4806
Karl Jakob . . . 4780
Kasperbauer Julius . 4781
Kecht Andreas . . . 4762
Kemmer Peter . . . 4771
Knoth Ferdinand . . 4793
Koniecska Sigmund . 4782
Kornberger Martin . 4785
Kramer Ernestine . . 4787
Kraus Balthasar . . 4811
Kränzlein Johann . 4786
Lohr Anton . . . 4820
Mader Georg . . . 4760
Meier Michael . . 4812
Michel Maximiliane . 4834
Miller Cajetan . . 4832
Mühling Johann . 4788
Münzl Georg . . . 4810
Miesl Joseph . . . 4821
Nerl Anna . . . 4822
Pangerl Peter . . 4783
Parlesack Franz . . 4769
Platinek Johann . . 4828
Ratzenböck Johann . 4815
Rebhan August . . 4792
Reithofer Karolina . 4823
Reveland Jakob . . 4769
Schütz Aloys . . . 4819
Schmitt Lorenz . . 4835
Schubert Joh. Nikol. 4800
Sell Karl 4789
Senz Therese . . . 4830
Sirt Friedrich . . . 4763
Stadler Jakob . . . 4784
Stocker Ludwig . . 4829
Trösch Katharina . . 4764
Weinmann Gustav . 4794
Werner Friedrich . . 4779
Wieland Andreas . . 4816
Willinger Maria . . 4818
Willinger Mathias . 4817
(Z) Ceccotti Giuseppe . 4808
Zierer Martin . . . 4831

Dr. Wild'sche Buchdruckerei (Gebr. Parcus) München.

Digitized by Google

№ 71. München, den 3. Juni 1903.

Bayer. Zentral-Polizei-Blatt.

Herausgegeben von der K. Polizei-Direktion München.

Haftbefehle. Die bezeichneten Personen sind an die verfolgenden Behörden — Militärarrestanten an die nächste Militärbehörde (Bezirks-Kommandos ausgeschlossen) — abzuliefern, wenn nicht ausdrücklich andere Bestimmung getroffen ist. Von der Festnahme ist die verfolgende Behörde unverzüglich zu verständigen. Personen, die von einem Orte außerhalb Bayerns nach Bayern zu verbringen sind, sind an die der bayerischen Landesgrenze zunächst gelegene Uebergangsstation zu verbringen.

4836. **Muck** Joseph, led. Knecht, geb. 12.3.85 in Furth i/W., B.-A. Cham, weg. Diebstahls auf Anord. des K. A.-G. Neukirchen Hl. Bl. (170).
Neukirchen Hl. Bl. 25/5 1903. Amtsanwalt.

4837. **Krehle** August*), led. Schenkellner von Höfa, A.-G. Friedberg, geb. 1.12.83 in Ried, A.-G. Friedberg, weg. Diebstahls auf Anord. des K. A.-G. Augsburg. Einl.-Ort: nächstes A.-G.-Ges. (A 111).
Augsburg 25/5 1903. K. Staatsanwalt.

*) Zul. 17/1320 (1902).

4838. **Senft** Heinrich, led. Dienstknecht von Steegen, A.-G. Waldmünchen, geb. 15.9.78 in Thumsendorf, A.-G. Erbendorf, B.-A. Kemnath, weg. Unterschlagung auf Anord. des K. A.-G. Neunburg v/W. (151).
Neunburg v/W. 26/5 1903. Amtsanwalt.

4839. **Stempfle** Joseph, led. Hoteldiener von Anhausen, A.-G. Augsburg, geb. dort 5.1.68, weg. Unterschlagung auf Anord. des K. A.-G. München I. Einl.-Ort: hies. Ges. an der Gruftstr. (X 236).
München I 26/5 1903. K. Staatsanwalt.

4840. **Strobl** Ernst, led. Dienstknecht von Walchshofen, A.-G. Aichach, geb. dort 8.1.54, weg. Betrugs i. R. auf Anord. des K. A.-G. Eichstätt. Einl.-Ort: nächstes A.-G.-Ges. Drahtnachricht (C 180).
Eichstätt 26/5 1903. K. Staatsanwalt.

4841. **Weber** Leo, led. Steinhauer von Großheubach, A.-G. Miltenberg, geb. dort 6.3.67, weg. Betrugs auf Anord. des K. A.-G. Miltenberg (74).
Miltenberg 22/5 1903. Amtsanwalt.

4842. **Weber** Anton, led. Taglöhner von Großeisenbach, Gde. Großnöbach, A.-G. Freising, geb. dort 3.5.71, weg. Betrugs auf Anord. des K. A.-G. Freising (B 332).
Freising 25/5 1903. Amtsanwalt (Stadt).

4843. **Wein** Joseph, verh. Maurer u. Grammophonbesitzer von Burglengenfeld, geb. dort 15.1.54, weg. Diebstahls auf Anord. des K. A.-G. Rittenau (64).
Rittenau 23/5 1903. Amtsanwalt.

4844. **Gubitz** Konrad, led. Metzger von Weidenberg, B. A. Bayreuth, geb. dort 26.5.39, weg. Betrugs auf Anord. des K. A.-G. Weidenberg (74).
Bayreuth 28/5 1903. Amtsanwalt f. Weidenberg.

4845. **Chytil** Franz, led. Rammmacher von Mösitz (Mezice), Bez.-H. Littau (Litovel), Mähren, geb. 12.2.72 in Wien, weg. Betrugs auf Anord. des K. A.-G. Lindau (104).
Lindau 24/5 1903. Amtsanwalt (Land).

4846. **Haushofer** Otto, led. Taglöhner von Regen, geb. 17.4.57 in Oberkreuzberg, A.-G. Grafenau, weg. Diebstahls auf Anord. des K. A.-G. Abensberg (176).
Kelheim 23/5 1903. Amtsanwalt f. Abensberg.

4847. **Nafer** Johann Adam, led. Dienstknecht von Neuenmarkt, A.-G. Kulmbach, geb. dort 13.4.77, weg. Diebstahls auf Anord. des K. A.-G. Lichtenfels. Einl.-Ort: nächstes Ger.-Ges. (C 348).
Bamberg 26/5 1903. K. Staatsanwalt.

4848. **Pötzelberger** Felix, led. Taglöhner von Büchl, Gde. Ruppertskirchen, A.-G. Arnstorf, B.-A. Eggenfelden, geb. 17.5.83 in Linz, weg. Diebstahls auf Anord. des K. A.-G. Passau (B 540).
Passau 27/5 1903. Amtsanwalt B.

4849. **Reiner** Thekla, led. Dienstmagd von Hettlingen, A.-G. Wertingen, geb. 19.9.82 in Mertingen, A.-G. Wertingen, weg. Diebstahls auf Anord. des K. A.-G. Friedberg. Einl.-Ort: nächstes A.-G.-Ges. (C 379).
Augsburg 27/5 1903. K. Staatsanwalt.

4850. **Winter** Thomas*) led. Dienstknecht von Regelsbach, A.-G. Schwabach, geb. 26.10.73 in Wildenbergen, Gde. Gustenfelden, A.-G. Schwabach, weg. Diebstahls auf Anord. des K. A.-G. Neuburg a/D. Einl.-Ort: nächstes A.-G.-Ges. (A 273).
Neuburg a/D. 27/5 1903. K. Staatsanwalt.

*) Zul. 66/4525 (1903).

4851. **Bachbauer** Johann, led. Dienstknecht von Hirschbach, Gde. Dürrwangen, A. G. Dinkelsbühl, geb. dort 18.2.69, weg. Körperverl. auf Anord. des K. A.-G. Monheim. Einl.-Ort: nächstes A.-G.-Ges. (A 44).
Eichstätt 27/5 1903. K. Staatsanwalt.

4852. **Christanz** Georg Julius, Schreiner, geb. 19.12.79 in Gelnhausen, preuß. Prov. Hessen-Nassau, weg. (Fahrrad-)Diebstahls. Einl.-Ort: nächstes A.-G.-Ges. (5522).
Darmstadt (Hessen) 25/5 1903.
Gr. Staatsanwalt.

4853. **Kopf** Max, led. Taglöhner von Rieden, geb. 3.1.79 in Regensburg, weg. Verbr. des Betrugs auf Anord. des K. A.-G. Landau a/Isar. Einl.-Ort: nächstes A.-G.-Ges. (III 923).
Straubing 27/5 1903. K. Staatsanwalt.

4854. **Schmutzer** Ludwig, led. Sattler von Oberneuzell, A.-G. Wegscheid, geb. 28.9.74, weg. Diebstahls auf Anord. des K. A.-G. Passau.
Passau 28/5 1903. Amtsanwalt (Stadt).

4855. **Lampersberger** Joseph, led. Pflasterer von Grainbach, A.-G. Rosenheim, geb. 8.2.77 in Kolbermoor, A.-G. Aibling, weg. Betrugs auf Anord. des K. A.-G. Ebersberg (214).
Ebersberg 19/5 1903. Amtsanwalt.
4856. **Müller** Babette, led. Dienstmagd von Haßfurt, geb. dort 19.8.84, weg. Diebstahls auf Anord. des K. Ldg. Schweinfurt. Einl.-Ort: nächstes Ger.-Gef. (B 194).
Schweinfurt 28/5 1903. K. Staatsanwalt.
4857. **Müller** Matthäus, led. Dienstknecht von Sonderhofen, A.-G. Aub, B.-A. Ochsenfurt, geb. dort 23.11.74, weg. Betrugs u. a. auf Anord. des K. A.-G. Aub. Einl.-Ort: nächstes Ger.-Gef. (D 439).
Würzburg 27/5 1903. K. Staatsanwalt.
4858. **Schäfer** Friedrich, verw. Bäcker, zuletzt Provisionsreisender von Hainchen, Kr. Büdingen in Oberhessen, geb. 1.8.69, zuletzt in Stuttgart wohnhaft (ungef. 1,68 m, schlank, blond, starker Schnurrbart, gewandtes Benehmen; weicher schwarzer Filzhut, guter dunkelgrauer Anzug; führt vermutlich den Namen: „M **Hörtenstein** in Asperg, Württ. O.-A. Ludwigsburg", für welche Firma er früher Bestellungen in Zigarren aufsuchte), weg. Betrugs i. R. Einl.-Ort: Württ. A.-G.-Gef Langenburg.
Hall (Württ.) 28/5 1903. K. Staatsanwalt.
4859. **Zöldner** Otto*), led. Reisender u. Kolporteur von Augsburg, geb dort 18.2.79, weg. Betrugs auf Anord. des K. A.-G. Tölz (322).
Bad Tölz 28/5 1903. Amtsanwalt.

*) Zul. 58/3757 (1903).

4860. **Walter** Johann, vagierender led Dienstknecht von Oberampfrach, A.-G Feuchtwangen (30 J., untersetzt, dick, kurzer verwahrloster Vollbart, bayer. Dialekt, freches Benehmen; schäbiger steifer schwarzer Filzhut, ältere dunkle Joppe, ältere geflickte schwarze Hose; gibt sich vielleicht als Pferdeknecht des Pferdehändlers Gunzenhäuser in Feuchtwangen aus), weg. einfacher u. schwerer Diebstähle i. R. Einl.-Ort: Württ. A.-G.-Gef. Hall.
Langenburg (Württ.) 27/5 1903. K. Amtsgericht.
4861. **Gmeiner** Wilhelm, von Wasserburg a/Inn, geb. 30.9.88 in Traunstein, ist aus der St. Nikolaus-Anstalt Andechs, woselbst er zum Zwecke der Zwangserziehung untergebracht war, entsprungen. Um Festnahme u. zwangsweise Rücklieferung in die Anstalt wird ersucht (2520).
Wasserburg a/Inn 26/5 1903. K. Bezirksamt.

Zum Strafvollzuge sind zu verhaften:

4862. **Heiß** Simon, verh. Steinhauer von Neukelheim, A.-G. Kelheim, geb. dort 13.4.74: Urt. v. 29.4.1903: weg. Körperverl. 6 Mte. Gef. Einl.-Ort: St. Georgen-Bayreuth (B 157/287).
Regensburg 27/5 1903. K. Staatsanwalt.
4863. **Stein** Karl, led. Schäffler von München, geb. 18.12.85 in Wallkofen, A.-G. Mallersdorf; Urt. v. 20.4.1903: weg. Nötigungsversuchs 8 Tage Gef. Einl.-Ort: nächstes A.-G.-Gef. (B 980/02. U.-B. 77).
Neuburg a/D. 26/5 1903. K. Staatsanwalt.

Ausforschungen.

4864. **Notzuchtsversuch** wurde am 26.5.1903 nachmitt. 3 Uhr auf freiem Felde in der Nähe des Dorfes Pfuhl, A.-G. Neu-Ulm, von einem Burschen (ungef. 20—25 J., mittelgroß, rötliche gewellte Haare, bartlos, Hautausschlag im Gesicht; rehbrauner, oben stark eingedrückter Hut, rehbraune Joppe, graue Hose, schadhafte Halbschuhe; trug einen Meterstab bei sich) an einer 20jährigen Dienstmagd von Pfuhl verübt (B 482).
Memmingen 28/5 1903. K. Staatsanwalt.
4865. **Mittels Einbruchs** wurde am 17.5.1903 im Expositurhause in Neukirchen, Gde. Hainberg, A.-G. Arnstorf, B.-A. Eggenfelden, u. a. 1 silberne Damenremontoiruhr (Nr. 26723, Goldrand, gelb u. weißes Zifferblatt, römische Ziffern) gestohlen (B 396).
Deggendorf 27/5 1903. K. Staatsanwalt.
4866. **Abhanden gekommen** ist am 11.5.1903 zu Ulm in einer Gärtnerei eine Weckeruhr amerikanischen Systems. Verdächtig, diese Weckeruhr sich angeeignet zu haben, ist Ludwig **Schwangart**, Gärtnergehilfe von München, geb. dort 25.12.82. Schwangart wolle bei Betreten nach der Uhr durchsucht, über die Anzeige gehört u., falls derselbe keine dauernde Arbeit hat, dem Amtsgericht des Ergreifungsorts, das um Vernehmung u. Verhaftung ersucht wird, vorgeführt werden (1440).
Ulm (Württ.) 26/5 1903. K. Staatsanwalt.
4867. **Fahrrad** „Weil" (fast neu, Halbrenner, Freilauf, rote Felgen) wurde am 30.4.1903 in Ruppertsberg, A.-G. Neustadt a/Haardt, von jugendlichem, des Radfahrens anscheinend nicht recht kundigen Täter entwendet (B 589).
Frankenthal 26/5 1903. K. Staatsanwalt.
4868. **Motzer** Peter, led. Kellner von Grafenwinn, A.-G. Regenstauf, B.-A. Stadtamhof, geb. 29.5.82 in Tannet, Gde. Haarbach, A.-G. Vilsbiburg, vielfach vorbestraft, erschwindelt Reiseunterstützungen. Ersatz wird verweigert. Soferne die Voraussetzungen gegeben, Ueberweisung an die Landespolizeibehörde erbeten (4408).
Stadtamhof 21/5 1903. K. Bezirksamt.
4869. **Aberle** Johann Gottlieb, Taglöhner, geb. 8.4.44 in Dettenhausen, beschäftigt sich damit, gegen Entgelt Krankheiten bei Menschen u. Vieh durch „Besprechen", Weihwassersprengen u. so fort zu behandeln. Gegen Aberle soll bereits einmal vor einem K. Bayer. Gericht ein Verfahren weg. ähnlicher Handlungen geschwebt haben; um Mitteilung dieser Strafakten wird ersucht (1145).
Ulm (Württ.) 27/5 1903. K. Staatsanwalt.

Um Ermittlung und Bekanntgabe des Aufenthalts nachbezeichneter Personen wird ersucht:

4870. **Kaltenhauser** Martin, led. Schreiner von Kirchberg a. J., A.-G. Simbach, B.-A. Pfarrkirchen, geb. dort 18.1.81, weg. Körperverl. u.
4871. **Halter** Alois, led. Schreiner von Wilhemow, Bez.-H. Deutschbrod, Böhmen, geb. 28.4.61 in Stein a/D., Bez.-H. Krems, als Zeuge (281a).
Mühldorf 23/5 1903. Amtsanwalt.
4872. **Hum** Michael, Taglöhner, geb. 29.9.73 in Rapperzell, A.-G. Aichach, weg. Unterschlagung (VI 336);
4873. **Will** Maria, Prostituierte von Straubing, geb. 28.9.78, zuletzt in Frankfurt a. M., als Zeugin (XIV 184).
München I 26/5 1903. K. Staatsanwalt.

4874. **Huber** Joh., led. Taglöhner von München, geb. dort 4.11.86, weg. Unterschlagung (A 2899);
4875. **Sturm** Anna, geb. Stecher, Maschinistensfrau von Wolfratshausen, geb. 17.10.81 in Schonstett, A.-G. Wasserburg, weg. Diebstahls (D 1822).
München I 23/5 1903. Amtsanwalt.

4876. **Schwinger** August*), Hausbursche, geb. 18.4.84 in Schauren, Gde. Wirschweiler, Kr. Bernkastel, preuß. Rheinprovinz, als Zeuge. Derselbe ist aufzufordern, seinen Aufenthalt anzuzeigen.
Ulm (Württ.) 25/5 1903. K. Unt.-Richter I.

*) Zul. Beil. V/1903 (Landesverwiesene).

4877. **Wodack** Wilhelm, Kellner, geb. 1884 in Kopidlo, Gde. Kočin, Bez.-H. Kralowitz, Böhmen (mittelgroß, dunkles Gesicht, ohne Schnurrbart), weg. Diebstahls (387).
Wilshofen 9/5 1903. Amtsanwalt.

4878. **Vögl** Friedrich, Ziegelarbeiter von Oberdolling, A.-G. Ingolstadt, geb. dort 5.2.78, weg. Bedrohung (127).
Fürth 23/5 1903. Amtsanwalt (Land).

4879. **Behringer** Johann, led. Glaser von Heidingsfeld, A.-G. Würzburg, geb. dort 29.11.59, als Zeuge (232).
Aschaffenburg 23/5 1903. Amtsanwalt (Land).

4880. **Biedermann** Lorenz, led. Schmied von Altheim, O.-A. Biberach, geb. 20.10.69 in München, weg. Urkundenfälschung (III 374).
München I 27/5 1903. K. Staatsanwalt.

4881. **Botti** Francesco, led. Arbeiter von Almenno San Bartolomeo, Prov. Bergamo, Italien, geb. 23.3.75 in Colico, Prov. Como, Italien, als Zeuge (C 606);
4882. **Haag** Joseph*), gesch. Maurer u. Kellner von Odelzhausen, A.-G. Dachau, geb. 8.10.75 in Augsburg, weg. Betrugs (C 802);
4883. **Heckmann** Karl Wilhelm Heinrich Gustav, led. Maler von Worms, geb. dort 8.4.79, weg. Betrugs (C 2386);
4884. **Höroth** Johann, verh. Hundehändler von Lindenhardt, A.-G. Pegnitz, geb. 19.6.73 in Berolzheim, A.-G. Heidenheim, B.-A. Gunzenhausen, weg. Unterschlagung (D 3351).
Nürnberg 27/5 1903. Amtsanwalt (Stadt).

*) Zul. 26/1626 (1903).

4885. **Bräunlein** Georg*), led. Commis von Nürnberg, geb. 24.3.77 in Heuchling, A.-G. Lauf, B.-A. Hersbruck, weg. Betrugs (D 1545).
Nürnberg 22/5 1903. Amtsanwalt (Stadt).

*) Zul. 53/3893 (1902).

4886. **Dobmeier** Johann, led. Wasserbauarbeiter u. Schuhmacher von Teisendorf, A.-G. Laufen, geb. 15.10.74 in Siegsdorf, A.-G. Traunstein,
4887. **Könecke** Karl, led. Schlosser von Bad Reichenhall, geb. dort 19.8.73,
4888. **Lechner** Joseph, led. Schlosser von Bad Reichenhall, geb. dort 5.12.66, sämtliche weg. Körperverletzung (C 478).
Traunstein 27/5 1903. K. Staatsanwalt.

4889. **Steindl** Klara*), led. Fabrikarbeiterin von Regensburg, geb. dort 5.11.82, weg. Betrugs (C 206. 307).
Regensburg 27/5 1903. K. Staatsanwalt.

*) Zul. 68/4698 (1903).

4890. **Eurisch** Johann, led. Fuhrknecht, geb. 15.5.74 in Oberthingau, A.-G. Oberdorf, weg. Diebstahls (B 801).
Kempten 26/5 1903. Amtsanwalt (Stadt).

4891. **Fritschmann** Margareta, led. Dienstmagd von Reuth, Gde. Hammerbach, A.-G. Herzogenaurach, B.-A. Höchstadt a/Aisch, geb. dort 25.9.74 (H 375),
4892. **Gras** Adolf, verh. Händler von Rochefort, geb. 21.3.67 in Villeneuve lès Avignon, Departement Gard, Südfrankreich (H 297), beide als Zeugen.
Nürnberg 25/5 1903. K. Staatsanwalt.

4893. **Grafyl** Joseph, led. Taglöhner von Attenkirchen, A.-G. Moosburg, B.-A. Freising, geb. 10.7.75 in Neustift, A.-G. Freising (C 2567),
4894. **Laber** Johann, led. Kupferschmied von Lauingen, B.-A. Dillingen, geb. dort 3.3.84 (B 2664), beide weg. Diebstahls;
4895. **Liebl** Felix, verh. Metzger von Zwiesel, A.-G. Regen, geb. 20.9.67 in Lam, A.-G. Neukirchen, B.-A. Kötzting, weg. Betrugs u. Unterschlagung (B 2702).
München I 27/5 1903. Amtsanwalt.

4896. **Gschwandner** Joseph, led. Metzger von Bruck bei München, geb. 22.3.80 in Wenigmünchen, A.-G. Bruck (C 2523),
4897. **Charles** Ludwig, led. Pferdewärter aus Preußen (C 2970), beide weg. Unterschlagung;
4898. **Krebs** Anna, led. Küchenmagd von Heining, A.-G. Passau, geb. dort 15.6.70, weg. Diebstahls (C 2935).
München I 28/5 1903. Amtsanwalt.

4899. **Killer** Anton, led. Erdarbeiter, geb. angebl. 20.1.71 in Rahmenstein (?), im Oktober 1901 in Ursprung wohnhaft, weg. Körperverl.
Schongau 27/5 1903. Amtsanwalt.

4900. **Kohn** Michael, led. Dienstknecht, geb. 15.12.70 in Brünnthal, Gde. Brunn, A.-G. Kastl, B.-A. Neumarkt i/Opf., weg. Körperverl. (B 464).
Regensburg 23/5 1903. K. Staatsanwalt.

4901. **Leither** Heinrich, led. Reisender von Durach, A.-G. Kempten, geb. dort 12.2.60, weg. einfachen Bankerotts (A 324/1902).
Kempten 26/5 1903. K. Staatsanwalt.

4902. **Riegele** Adolf*), led. Taglöhner von Baumgarten, A.-G. Dillingen, geb. dort 16.12.75, weg. Körperverl. (1269).
Augsburg 26/5 1903. Amtsanwalt (Stadt).

*) Zul. 50/3298 (1903).

4903. **Mayer** Georg, led. Maurer von München, geb. dort 24.9.70, weg. Unterschlagung (3426).
München II 26/5 1903. Amtsanwalt.

4904. **Mayer** Johann, led. Dienstknecht von Rommelsried, A.-G. Zusmarshausen, geb. dort 15.4.54, weg. Unterschlagung u. a. Drahtnachricht (B 148).
Kaufbeuren 26/5 1903. Amtsanwalt f. Buchloe.

4905. **Müller** Matthias, Schreiner von Donauwörth, geb. dort 29.9.80, weg. Diebstahls (25).
München I 28/5 1903. K. Unt.-Richter A.

4906. **Alt** Aug.*), Schreiber von Kaltern, Bez.-H. Bozen, Tirol, geb. dort 9.1.64, weg. Betrugs u. Unterschlagung (304).
Starnberg 28/5 1903. Amtsanwalt.

*) Zul. 36/2238 (1903).

4907. **Forster** Johann*), led. Dienstknecht, geb. 9.12.79 in Krottensee, A.-G. Auerbach, B.-A. Eschenbach, weg. Körperverl. (405);

4908. **Keller** Georg, led. Dienstknecht von Landsberied, A.-G. Bruck, geb. dort 28.4.85, weg Betrugs (87);

4909. **Waidl** Anton**), led. Spengler, geb. 12.10.76 in Haunstetten, A.-G. Augsburg, wegen Betrugs (200|02).

Bruck b. München 27|5 1903. Amtsanwalt.

*) Zul. 31|1897 (1903).
**) Zul. 60|3871 (1903).

4910. **Fugmann** Franz, 33 J., led. Taglöhner von Weissenburg a|S., ist zur Sache Kaul Johann Sebastian, Gärtner von Roth a|S, weg. Körperverletzung unter Hinweis auf § 50 R.-St.-P.-O. zum Termin vom 3.7.1903 vormittags ½9 Uhr als wichtiger Zeuge vor das Landgericht Eichstätt zu laden (C 161);

4911. **Kirchberger** Georg, 39 J., Taglöhner, zul in München u.

4912. **Miller** Cajetan, 26 J., Dienstknecht, zul. in Wemding, sind i. S. Schneider Georg, Gastwirt in Wemding u. Gen., weg. Körperverl. zum Termin vom 10.7.1903 vormittags ½9 Uhr als wichtige Zeugen vor das Landgericht Eichstätt zu laden (B 194).

Eichstätt 30|5 1903. K. Staatsanwalt.

4913. **Geißler** Adolf, led. Küfer von Illerzell, A.-G. Weißenhorn, B.-A. Neu-Ulm, geb. dort 23.3.79, weg. Urkundenfälschung u. a. (X 402).

München I 29|5 1903. K. Staatsanwalt.

4914. **Heiland** Ludwig, led. Metzger von Raisting, A.-G. Weilheim, geb. 5.8.81 in München, wegen Betrugs (A 2784. 2808);

4915. **Stöger** Max, verh. Uhrmacher von München, geb. 5.10.43 in Bayerniederhofen, Gde. Buching, A.-G. Füssen, weg. Unterschlagung (D 2870).

München I 28|5 1903. Amtsanwalt.

4916. **Stumpf** Joh. Andreas Damasus, Tüncher, geb. 14.12.50 in Eisingen (sehr kurzsichtig, trägt stets blaue Brille),

4917. **Goller** Karl, Arbeiter, geb. 9.7.62 in Lauff (?),

4918. **Hofmann** Elisabeth*), 54 J., Dienstmagd von Wasserlosen, A.-G. Euerdorf, B.-A. Hammelburg, sämtliche umherziehend, als Zeugen in der Strafsache gegen Valentin Rist. Drahtnachricht erbeten, wo diese 3 Personen in nächster Zeit vernommen werden können bezw. wohin ihnen eine Nachricht zugestellt werden kann (8661).

Mosbach (Baden) 20|5 1903. Gr. Staatsanwalt.

*) Zul. 98|7690 (1901).

4919. **Trautmann** Norbert, Korbmacherlehrling, geb. 10.4.87 in Großkissendorf, A.-G. Günzburg, weg. Hausfriedensbruchs u. Sachbeschädigung. Derselbe ist aufzufordern, seinen Aufenthalt anzuzeigen (1182).

Ulm (Württ.) 27|5 1903. K. Staatsanwalt.

4920. **Seiz** Karl, Schreinergehilfe, geb. 1.1.82 in Wangen i. Algäu, Württ., als Zeuge (D 3).

Königsberg i. Franken (Hrzgt. Sachs.-Cob.-Gotha) 28|5 1903. Herzogl. Amtsgericht.

Widerrufe.

1900: 3129. **1901:** 7609. 10320. 11717. 12458.
1902: 933. 3380. 5425. 7108 7426. 7904. 8716. 8774 10950 10989. 11884. 12284. 12804.
1903: 1425. 1442 1467. 1935 2162 2190. 2333. 2687. 2709. 2972. 3058. 3081. 3103 3159.
3262. 3521 3558 3588. 3638. 3667. 3698. 3714. 3816. 3827. 3860. 3926 3961. 3988
4356. 4357. 4360. 4369. 4467. 4472. 4505. 4516. 4517. 4533. 4543. 4604. 4654.

Alphabetische Rekapitulation der Namen.

Aberle Joh. Gottlieb 4869
Atz August 4906
Bachbauer Johann . 4851
Bögl Friedrich . . . 4878
Behringer Johann . 4879
Biedermann Lorenz . 4880
Botti Francesco . . 4881
Bräunlein Georg . 4885
Christanz Gg Julius 4852
Dobmeier Johann . 4886
Eurisch Johann . . 4890
Forster Johann . . 4907
Frischmann Margareta 4891
Fugmann Franz . . 4910
Geißler Adolf . . . 4913
Gmeiner Wilhelm . 4861
Goller Karl . . . 4917
Gras Adolf . . . 4892
Graßl Joseph . . . 4893
Gschwandner Joseph . 4896
Gubitz Konrad . . 4844
Haag Joseph . . . 4882
Halter Aloys . . . 4871
Haushofer Otto . . 4846
Heiland Ludwig . . 4914
Heckmann Karl Wilh. Heinrich Gustav . 4883
Heiß Simon . . . 4862
Hörath Johann . . 4884
Hörtenstein M. . . 4858
Hofmann Elisabeth . 4918
Huber Johann . . 4874
Hum Michael . . . 4872
Kaltenhauser Martin 4870
Keller Georg . . . 4908
Könecke Karl . . . 4887
Killer Anton . . . 4899
Kirchberger Georg . 4911
Chytil Franz . . . 4845
Koser Johann Adam 1847
Kohn Michael . . . 4900
Kopf Max 4853
Krebs Anna . . . 4898
Krehle August . . 4837
Laber Johann . . . 4894
Lampersberger Joseph 4855
Lechner Joseph . . 4888
Leitner Heinrich . . 4901
Liebl Felix 4895
Megele Adolf . . . 4902
Mayer Georg . . . 4903
Mayer Johann . . 4904
Müller Babette . . 4856
Müller Cajetan . . 4912
Müller Matthäus . 4857
Müller Matthias . . 4905
Motzer Peter . . . 4868
Muck Joseph . . . 4836
Pötzelberger Felix 4848
Reiner Thekla . . . 4849
(S)Charles Ludwig . 4897
Schäfer Friedrich . . 4858
Schmutzer Ludwig . 4851
Schwangart Ludwig . 4866
Schwinger August . 4876
Seiz Karl 4920
Sölder Otto . . . 4859
Senft Heinrich . . . 4838
Stöger Max . . 4915
Stein Karl 4863
Steindl Klara . . . 4889
Stempfle Joseph . . 4839
Strobl Ernst . . . 4840
Stumpf Joh. And. Dam. 4916
Sturm Anna . . . 4875
Trautmann Norbert . 4919
Walter Johann . . 4860
Weber Anton . . . 4842
Weber Leo 4841
Waidl Anton . . . 4909
Wein Joseph . . . 4843
Will Maria . . . 4873
Winter Thomas . . 4850
Wodack Wilhelm . . 4877

Dr. Wild'sche Buchdruckerei (Gebr. Parcus) München.

Digitized by Google

№ 72. München, den 4. Juni 1903.

Bayer. Zentral-Polizei-Blatt.

Herausgegeben von der K. Polizei-Direktion München.

Haftbefehle. Die bezeichneten Personen sind an die verfolgenden Behörden — Militärarrestanten an die nächste Militärbehörde (Bezirks-Kommandos ausgeschlossen) — abzuliefern, wenn nicht ausdrücklich andere Bestimmung getroffen ist. Von der Festnahme ist die verfolgende Behörde unverzüglich zu verständigen. Personen, die von einem Orte außerhalb Bayerns nach Bayern zu verbringen sind, sind an die der bayerischen Landesgrenze zunächst gelegene Uebergangsstation zu verbringen.

4921. **Renzel** Otto (oben abgebildet), Eisenbahnadjunkt von Thiersheim, B.-A. Wunsiedel, Oberfr., geb. dort 19.11.76, zuletzt in Selb-Plösberg, Station der Bahnlinie Hof a. d. Saale — Asch in Böhmen (ungef. 1,70 m, untersetzt, gut genährt, stark gebaut, ovales bleiches Gesicht, schwarze Haare, hohe Stirn, schwarze Augenbrauen, bräunliche Augen, gewöhnliche Nase, schwarzes Schnurrbärtchen, kleiner Mund mit etwas wulstigen Lippen, rundes Kinn; trägt Augenglas, sog. Zwicker; weicher schwarzer Filzhut, Sommerüberzieher, weißes Vorhemd mit Stehkragen, schwarze Krawatte, blaue Tuchjoppe, schwarze Diensthose, vielleicht auch grünbrauner Sommeranzug, Stiefeletten mit Patentschnalle; brauner Knotenstock mit Hirschborngriff ohne Krone), weg. Verbr. im Amt. Einl.-Ort: hies. Ldg.-Ges. (C 274).

Hof a. d. Saale 30/5 1903 K. Unt.-Richter.

4922. **Almer** Michael*), led. Monteur von Egg, A.-G. Deggendorf, geb. 24.10 73 in Edenstetten, A.-G. Deggendorf, weg. Betrugs auf Anord. des K. A.-G. Deggendorf. Einl.-Ort: nächstes A.-G.-Ges.

Deggendorf 2/6 1903. Amtsanwalt II.

*) Zul. 143/11393 (1902).

4923. **Kirchner** Andreas (oben abgebildet), kath. Pfarrer, zuletzt in Hausen bei Schonungen am Main, A.-G. Schweinfurt, Unterfranken, geb. 1.11.61 in Kirchlauter an den Haßbergen, A.-G. Baunach, B.-A. Ebern, Unterfranken, weg. betrügerischen Bankrotts u. Unterschlagung. Einl.-Ort: nächstes A.-G.-Ges. Die letzte Nachricht des Kirchner ist aus München. Es wird vermutet, daß er sich in die Schweiz geflüchtet hat (B 392 u. 393).

Schweinfurt 1/6 1903. K. Unt.-Richter.

4924. **Hefele** Isidor, Notariatsbuchhalter von Zusmarshausen, geb dort 4 4.56, zuletzt in München (ungefähr 1,78 m, gut beleibt, breitschulterig, volles blasses Gesicht, dünne, mittellange blonde Haare, schwache Augenbrauen, blaue Augen, spitze Nase, kleiner dunkelblonder Schnurrbart, linker Mittelfinger gekrümmt u. am sog. Ringglied stets stark angeschwollen, rechter Daumen gegen den Zeigefinger zu gekrümmt, starke Drüsenanschwellungen am Halse), weg. Verbr. d. Urkundenfälschung auf Anord. des K. A.-G. München I. Einl.-Ort: hies. Ges. am Anger (IV 500).

München I 2/6 1903. K. Staatsanwalt.

Digitized by Google

4925. **Amberger** Heinrich, led. Müllerssohn, geb. 20.5.77 in Rugenmühle, Gde. u. A.-G. Viechtach, weg. Diebstahls auf Anord. des K. A.-G. Viechtach (389).
Viechtach 29/5 1903. Amtsanwalt.

4926. **Bäumer** Albrecht*), led. Bräuer von Chameregg, A.-G. Cham, geb. dort 27.2.82, weg. Körperverletzung auf Anord. des K. A.-G. Kötzting (360 II);

4927. **Geiger** Anna**), led. Dienstmagd von Katzenbach, Gde. Böbrach, A.-G. Viechtach, geb. dort 2.10.62, weg. Betrugs auf Anord. des K. A.-G. Bogen (934 IV). Einl.-Ort f. beide: nächstes A.-G.-Ges.
Straubing 30/5 1903. K. Staatsanwalt.

*) Zul. 26/1616 (1903).
**) Zul. 67/4593 (1903).

4928. **Ettl** Anna, led Magd von Mehring, A.-G. Burghausen, B.-A. Altötting, geb. dort 24.5.82, weg. Diebstahls auf Anord. des K. Ldg. Traunstein. Einl.-Ort: hies. Ldg.-Ges. (D 130);

4929. **Hartl** Magdalena, led Händlerin von Loh, Gde. Engolling, A.-G. Hengersberg, B.-A. Deggendorf, geb. dort 20.10.72, weg. Diebstahlsversuchs auf Anord. des K. A.-G. Tittmoning. Einl.-Ort: nächstes Ges. (C 378).
Traunstein 28/5 1903. K. Staatsanwalt.

4930. **Fahrübl** Michael, led. Taglöhner, geb. 22.8.51 in Wolkering, A.-G. Regensburg II, weg. Diebstahls auf Anord. des K. A.-G. Rottenburg (241).
Rottenburg K.-B. 30/5 1903. Amtsanwalt.

4931. **Friedl** Georg, led. Fabrikarbeiter von Rehberg, Gde. Rothenbruck, A.-G. Auerbach, B.-A. Eschenbach, geb. dort 10.5.75, weg. Unterschlagung auf Anord. des K. A.-G. Auerbach, wohin abzuliefern (C 764).
Weiden 29/5 1903. K. Staatsanwalt.

4932. **Hügly** Philipp, Kaufmann von Pirmasens, geb. 20.11.79, weg. Untreue auf Anord. des K. A.-G. Pirmasens. Einl.-Ort: nächstes A.-G.-Ges. Drahtnachricht (A 592).
Zweibrücken 23/5 1903. K. Staatsanwalt.

4933. **Kellner** Xaver, led. Eisenbahnarbeiter von Moosham, A.-G. Regensburg II, geb. 16.10.55 in Dengling, A.-G. Regensburg II, weg. Verg. w. d. öff. Ordn. auf Anord. des K. A.-G. Arnstorf. Einl.-Ort: hies. Ldg.-Ges. (B 324).
Deggendorf 29/5 1903. K. Staatsanwalt.

4934. **Kreß** Margarete, led. Ladnerin von Nürnberg, geb. dort 26.8.81, weg. Meineids auf Anord des K. Ldg. Nürnberg (F 900);

4935. **Schuhmann** Hans*), led. Schlosser von Hensenfeld, A.-G. Hersbruck, geb. dort 13.4.83,

4936. **Schuster** Georg, led. Steindrucker von Tennenlohe, A.-G. Erlangen, geb. dort 12.3.80, beide weg. Körperverl. auf Anord. des K. A.-G. Nürnberg (E 197). Einl.-Ort f. sämtliche: nächstes Ger.-Ges.
Nürnberg 28/5 1903. K. Staatsanwalt.

*) Zul. 48/3090 (1903).

4937. **Stöhr** Kaspar, led. Dienstknecht von Emersacker, A.-G. Wertingen, geb. dort 26.10.68, weg. Körperverl. u. a. auf Anord. des K. Ldg. Memmingen (A 66).
Memmingen 30/5 1903 K. Staatsanwalt.

4938. **Suller** Franz*), led. Schlosser u. Fabrikarbeiter, angebl. von Grummi (?) bei Debreczen, Ungarn, geb. dort im Mai 1855 (1,70 m, schlank, ziemlich dicker Kopf, blonder Schnurrbart; ziemlich abgetragener altbayer. Hut, graue Joppe, schwarze Hose, schadhafte Schnürschuhe), weg. Verbr. d. Diebstahls auf Anord. des K. A.-G. Cham. Einl.-Ort: nächstes A.-G.-Ges. (B 338).
Amberg 29/5 1903. K. Staatsanwalt.

*) Zul. 118/10153 (1899).

4939. **Marx** Kaspar, led. Taglöhner von Riedering, A.-G. Rosenheim, geb. 12.5.64 in Holzen, Gde. Riedering, weg. Betrugs auf Anord. des K. A.-G. Traunstein. Einl.-Ort: nächstes A.-G. Drahtnachricht (A 246).
Traunstein 30/5 1903. Amtsanwalt A.

4940. **Ovenbeck** Hermann Gustav Hugo*), led. Photograph von Minden, Rgb. Trier, preuß Rheinprovinz, geb. dort 28.11.77, weg. Verg. w. d Sittlichkeit u. a. auf Anord. des K. Ldg. Schweinfurt. Einl.-Ort: nächstes Ger.-Ges. (B 160. 180).
Schweinfurt 28/5 1903. K. Staatsanwalt.

*) Zul. 65/4469 (1903).

4941. **Probst** Johann, led. Schuhmacher von Kelheim, geb. dort 18.10.82, weg. Diebstahls auf Anord. des K. A.-G. Regensburg I (1178).
Regensburg I 30/5 1903. Amtsanwalt.

4942. **Putzer** Franz*), led. Dienstknecht von Kitzbühel, Tirol, geb. 20.7.72 in Hausham, Gde. Agatharied, A.-G. Miesbach, weg. Unterschlagung auf Anord. des K. A.-G. Rosenheim. Einl.-Ort: nächstes Ges. (B 492).
Traunstein 30/5 1903. K. Staatsanwalt.

*) Zul. 33/2027 (1903).

4943. **Ratzinger** Max, verh. Torfarbeiter von Kühnham, A.-G. Rotthalmünster, B.-A. Griesbach, geb. 12.10.59 in Heining, A.-G. Passau, weg. Verbr. w. d. Sittlichkeit auf Anord. des K. A.-G. Prien. Einl.-Ort: hies. Ldg.-Ges. (C 471);

4944. **Weinzierl** Johann, led. Taglöhner von Kolbermoor, A.-G. Aibling, geb. dort 28.2.81, weg. Körperverl. auf Anord. des K. A.-G. Rosenheim. Einl.-Ort: nächstes Ges. (B 509).
Traunstein 29/5 1903. K. Staatsanwalt.

4945. **Schwaidl** Maria, led. Magd von Wall, A.-G. Miesbach, geb. 20.5.82 in Prethal, Gde. Wall, weg. Unterschlagung (91).
Tegernsee 27/5 1903. Amtsanwalt.

4946 **Spieß** Joseph, led. Schriftsetzer, geb. 4.6.82 in Flirsch, Bez.-H. Landeck, Tirol, w. Unterschlagung auf Anord. des K. A.-G. Reichenhall (240).
Bad Reichenhall 30/5 1903. Amtsanwalt.

4947. **Unkerich** Peter, led. Steinhauer, geb. 23.4.76 in Hochstetten, Bayern, weg. Körperverletzung. Vor Zulieferung Drahtnachricht (10116).
Lahr (Baden) 27/5 1903. Gr. Amtsgericht.

4948. **Weigel** Georg, led. Brauer, geb. 6.12.68 in Kleinerlbach, Gde. Diespek, A.-G. Neustadt a/A., weg. Diebstahls (116).
Neustadt a/Aisch 28/5 1903. Amtsanwalt.

4949. **Lauer** Thomas, led. Kaufmann von Retzstadt, A.-G. Karlstadt, geb. 18.5.78 in München, weg. Betrugs. Einl.-Ort: A.-G.-Ges. Burghausen (36).
Altötting 30/5 1903. Amtsanwalt f. Burghausen.

Digitized by Google

4950. **Wolf** Joseph, led. Schweizer von Lebenbach, Gde. Wiesenfelden, A.-G. Mitterfels, B.-A. Bogen, geb. dort 12.6.83, ist auf Grund Beschlusses des K. Bezirksamts Bogen v. 6.5.1903 in das Arbeitshaus Rebdorf abzuliefern (1894).
Bogen 23/5 1903. K. Bezirksamt.

4951. **Strobl** Ernst, led. Taglöhner von Aichach, geb. 8.1.54 in Walchshofen, A.-G. Aichach, weg. Betrugs auf Anord. des K. A.-G. Aichach Einl.-Ort: nächstes A.-G.-Ges. (D 395).
Augsburg 29/5 1903. K. Staatsanwalt.

Zum Strafvollzuge ist zu verhaften:

4952. **Stubenhofer** Franz, led. Taglöhner von Steinweg, A.-G. Stadtamhof, geb. 22.1.84 in Stadtamhof: Urt. v. 9.5.1903: weg. Kuppelei 6 Mte. Ges. Einl.-Ort: St. Georgen-Bayreuth (200/317 C).
Regensburg 27/5 1903. K. Staatsanwalt.

Ausforschungen.

4953. **(Raubanfall.)** Unbekannter (18—20 J., mittelstark, blasse, aber gebräunte Gesichtsfarbe, schwarze Haare, bartlos; anscheinend Tabak-Schnupfer; weicher schwarzer Filzhut, Chemisette, Blitz-Krawatte, schwarzbrauner Anzug; glatter fingerdicker Gehstock ohne Griff) hat am 24.5.1903 abends gegen 7½ Uhr im Walde bei Solnhofen, A.-G. Pappenheim, B.-A. Weißenburg a. Sand, den Schmiedgehilfen Franz Heckl von Dollnstein, A.-G. Eichstätt, angefallen u. hiebei Geld verlangt. Späbe, Vorführung des Täters zum nächsten Amtsgericht behufs Verhaftung u. Drahtnachricht erbeten (C 318).
Eichstätt 30/5 1903. K. Staatsanwalt.

4954. **(Betten-Diebstahl.)** Am 1.5.1903 wurden dem Gastwirt Gold in Forstmühle, Gde. Göppenbach, A.-G. Wörth a. d. Donau, 2 Oberbetten u. 3 Kopfkissen im Wert von über 100 ℳ gestohlen. Der Täter nannte sich Joh. **Schmid**, Maschinenhändler von Egglham, u. hatte eine Legitimation mit dem falschen Siegel „Gemeinde Eggelham" bei sich. Verdächtig: **Pill** Johann, Schuhmacher von Regendorf, A.-G. Regenstauf, B.-A. Stadtamhof (D 335).
Regensburg 28/5 1903. K. Staatsanwalt.

4955. **Depaul** Francesco (Franz), Maler, geb. 10.11.72 in Campitello, Ger.-Bez. Fassa, Bez.-H. Cavalese, Südtirol, u. dessen Ehefrau:

4956. **Depaul** Elise, geb. Hänfling, geschiedene Hausberger, geb. 16.2.74 in Forst, weg. Entführung. Sollten die Vorbezeichneten den am 1.6.99 geborenen Johann Baptist **Leberfinger**, welchen sie widerrechtlich für ihren ehelichen Sohn ausgeben, bei sich führen, wolle ihnen derselbe abgenommen u. weg. Ablieferung des Kindes an seine Heimatgemeinde Stephanskirchen mit dem K. Bez.-Amt Rosenheim ins Benehmen getreten werden (B 498).
Traunstein 29/5 1903. K. Staatsanwalt.

4957. **Geiger** Bernhard, led. Maschinenarbeiter von Dinkelscherben, A.-G. Zusmarshausen, geb. dort 10.5.74, treibt sich beschäftigungslos im Lande umher u. erschwindelt Reisevorschüsse u. Krankenunterstützung. Ersatz wird verweigert.
Zusmarshausen 27/5 1903. K. Bezirksamt.

4958. **Nagleder** Heinrich, led. Erdarbeiter von Schildthurn, A.-G. Simbach, B.-A. Pfarrkirchen, geb. 24.5.73 in Simbach a/Inn, läßt sich gewohnheitsmäßig in Krankenhäusern verpflegen. Ersatz wird verweigert. Veranlassung der Heimschubung erbeten.
Pfarrkirchen 16/5 1903. K. Bezirksamt.

4959. **Schmitt** Georg, Schreiner von Rimpar, A.-G. Würzburg, geb. dort 12.4.84, erschwindelt Reisegeldvorschüsse. Ersatz wird verweigert (3073).
Würzburg 27/5 1903. K. Bezirksamt.

Um Ermittlung und Bekanntgabe des Aufenthalts nachbezeichneter Personen wird ersucht:

4960. **König** Georg*), led. Knecht von Wollaberg, Gde. Jandelsbrunn, A.-G. Waldkirchen, B.-A. Wolfstein, geb. dort 26.12.79, weg. Bedrohung (C 490);

4961. **Lampersberger** Joseph**), led. Taglöhner u. Pflasterer von Grainbach, A.-G. Rosenheim, geb. 8.2.77 in Kolbermoor, A.-G. Aibling, als Zeuge (D 226).
Traunstein 28/5 1903. K. Staatsanwalt.

*) Zul. 94/7111 (1902).
**) Zul. 71/4855 (1903).

4962. **Steinhilber** Wilhelm, led. Hausknecht, geb. 14.12.84 in Corrés, Gde. Oettisheim, Württ. A.-G. Maulbronn, weg. Widerstands gegen die Staatsgewalt (3235).
Stuttgart (Württ.) 26/5 1903. K. Staatsanwalt.

4963. **Bade** Ernst, verw. Werkmeister von Magdeburg, geb. dort 22.3.56, weg. Betrugs (2064).
Augsburg 30/5 1903. Amtsanwalt (Stadt).

4964. **Bayerl** Joh., led. Obermüller von Sorghof, Gde. Langenbruck, A.-G. Vilseck, B.-A. Amberg,

4965. **Peiß** Georg, led. Müller von Notzing, A.-G. Erding beide als Zeugen (A 452).
Neuburg a/D. 29/5 1903. K. Staatsanwalt.

4966. **Berg** Heinrich, Menageriebesitzerssohn, geb. 26.2.87 in Wiesen, Kr. Schleiden, preuß. Rheinprov., weg. Diebstahls (Zustellung eines Verweises) — D 103/02.
Oberndorf a. Neckar (Württ.) 25/5 1903.
K. Amtsgericht.

4967. **Bertagnolli** Virginie, led. Kellnerin von Fondo, Bez.-H. Cles, Tirol, geb. 9.12.61 in Pellizzano, Ger.-Bez. Malè, Bez.-H. Cles, weg. Betrugs (B 2836);

4968. **Friedl** Franziska, led. Kellnerin von Oberkappel, Ger.-Bez. Lembach, Bez.-H. Rohrbach, Oberösterreich, als Zeuge (D 2334).
München I 30/5 1903. Amtsanwalt.

4969. **Christian** Friedrich, led. Schlosser von Erlangen, geb. dort 15.8.81, weg. Betrugs (D 1987);

4970. **Ruckert** Johann*), led. Zimmermeister von Nürnberg, geb. dort 7.4.72, weg. Widerstands, Beleidigung u. a. (C 1970).
Nürnberg 28/5 1903. Amtsanwalt (Stadt).

*) Zul. 63/4351 (1903).

4971. **Aigner** Anna, led. Dienstmädchen von Kösching, A.-G. Ingolstadt, geb. 19.3.83 in Ingolstadt, weg. Diebstahls (A 1504. 2736).
München I 28/5 1903. Amtsanwalt.

4972. **Erber** Matthias, led. Metzger von Straßkirchen, A.-G. Passau, geb. 17.8.81 in Regensburg, weg. Körperverl. (A 2933).
München I 1/6 1903. Amtsanwalt.

Digitized by Google

4973. **Erhardt** Max, Metzger u. Maurer von Kirchenpingarten, A.-G. Weidenberg, B.-A. Bayreuth, geb. dort 12.1.70 (H 310).

4974. **Link** Kunigunde, led. Arbeiterin von Eschenau, A.-G. Erlangen, geb. 13.7.73 (H 310).

4975. **Rockmann** Gustav, Maurer von Mahdel, Kr. Schweinitz, Rgb. Merseburg, geb. dort 12 9 76 (C 214), sämtliche als Zeugen;

4976. **Gersdorf** Andreas, led. Dreher von Nürnberg, geb. dort 27.12.75 (H 260).

4977. **Pflaum** Jakob*), led. Schuhmacher von Wunsiedel, geb. dort 19.11.74 (C 47), beide wegen Körperverletzung.

Nürnberg 28|5 1903 K. Staatsanwalt.

*) Siehe Ziffer 4985 dieser Nummer.

4978. **Germano** Giacinto*), led. Ziegelarbeiter von Zuliano, Prov. Udine, Italien, weg. Betrugs (1571|01).

München II 31|5 1903. Amtsanwalt.

*) Siehe 80|6157 (1901) u. 62|4505 (1902).

4979. **Höpfl** Magdalena, Näherin von Paunzhausen, A.-G. Freising, geb. 10.6 82, als Zeugin (VIII 939|02);

4980. **Wohlfahrt** Heinrich, led. Konditor von Meran, geb. 7.6.76, weg. Erpressungsversuchs (IX 401).

München I 30|5 1903. K. Staatsanwalt.

4981. **Hirtreiter** Wolfgang, ungef. 29 J., led. Metzger von Deggendorf, hält sich vermutlich in München auf, als Zeuge zur Hauptverhandlung v. 28.7.1903 (B 1142|02).

Deggendorf 27|5 1903. K. Staatsanwalt.

4982. **Sputz** Siegfried, led. Kaufmann von Wien, geb. dort 12.2.82, weg. Betrugs (354).

Schrobenhausen 29|5 1903. Amtsanwalt.

4983. **Jung** Hans, led. Schneider von Grünmettstetten, Württ. A.-G. Horb, geb. dort 7 7.69, weg. unlauteren Wettbewerbs (A).

Augsburg 28|5 1903. K. Staatsanwalt.

4984. **Kompinsky** Hugo, Reisender von Hamburg, früher in Chemnitz, als Zeuge (791).

München II 27|5 1903. Amtsanwalt.

4985. **Pflaum** Jakob*), led. Schuhmacher von Bronn, A.-G. Pegnitz, geb. 19 11.74 in Wunsiedel, weg. Hausfriedensbruchs u. a. (A 263).

Schwabach 29|5 1903. Amtsanwalt (Stadt).

*) Siehe Ziffer 4977 dieser Nummer.

4986. **Potzel** Friedrich, led. Bäcker von Harsdorf, A.-G. Kulmbach, geb. 21.1.83 in Nürnberg, weg. Untreue (A 159).

Bayreuth 29|5 1903. K. Staatsanwalt.

4987. **Schmid** Georg, led. Maurer von Dillingen, geb. dort 3.3.77, weg. Körperverl. (93).

Lindau 29|5 1903. Amtsanwalt (Land).

4988. **Setzer** Friedrich Wilhelm, led. Drechsler, geb. 9.2.62 in Lehr, Württ. A.-G. Ulm,

4989. **Hutter** Friedrich Wilhelm, led. Schuhmacher, geb. 25.6 66 in Balingen, Württ., beide weg. Diebstahls;

4990. **Kiesle** Joseph, led. Dienstknecht, geb 28.11.76 in Schwendi, Württ. A.-G. Laupheim, als Zeuge. Sämtliche drei sind aufzufordern, ihren Aufenthalt anzuzeigen (815).

Ravensburg (Württ.) 26|5 1903.
K. Staatsanwalt.

4991. **Sieglhofer** Anton, led. Schuhmacher, geb. 6.1.54 in Gundertshausen, Gde. Schiltberg, A.-G. Aichach, als Zeuge (426).

Bad Aibling 30|5 1903. Amtsanwalt.

Widerrufe.

1899: 7431. **1901:** 803. 11185.
1902: 1380. 1497. 2969. 4868 6168. 8811. 9905. 10228. 10998. 11096. 11349. 12515. 12687.
1903: 600. 1007 1292. 1526. 1637 2097. 2323. 2539. 2765. 3094. 3109. 3318. 3780. 3792. 4353. 4379. 4387. 4419. 4603. 4780. 4799. 4823. 4832.

Alphabetische Rekapitulation der Namen.

Almer Michael . . 4922
Amberger Heinrich . 4925
Babe Ernst . . . 4963
Bayerl Johann . . 4964
Bäumer Albrecht . . 4926
Berg Heinrich . . . 4966
Bertagnolli Virginie . 4967
Christian Friedrich . 4969
Depaul Elise . . . 4956
Depaul Francesco (Franz) 4955
(E)Aigner Anna . . 4971
Erber Matthias . . 4972
Erhardt Max . . . 4973
Ettl Anna 4928
Fahrübl Michael . . 4930
Friedl Franziska . . 4968
Friedl Georg . . . 4931
Geiger Anna . . . 4927
Geiger Bernhard . . 4957
Germano Giacinto . 4978
Gersdorf Andreas . 4976
Hartl Magdalena . 4929
Hefele Isidor . . . 4924
Höpfl Magdalena . 4979
Hügly Philipp . . 4932
Hirtreiter Wolfgang . 4981
Hutter Friedr. Wilh. 4989
Jung Hans . . . 4988
Kellner Xaver . . . 4933
König Georg . . . 4960
Kirchner Andreas . . 4923
Kiesle Joseph . . . 4990
Kompinsky Hugo . . 4984
Kreß Margarete . . 4934
Kuller Franz . . . 4938
Lampersberger Joseph 4961
Lauer Thomas . . . 4949
Leberfinger Joh. Baptist 4956
Link Kunigunde . . 4974
Marr Kaspar . . . 4939
Nagleder Heinrich . 4958
Ovenbeck Herm. Gust. Hugo 4940
Peiß Georg . . . 4965
Pflaum Jakob . . . 4977
" " . . . 4985
Pill Johann . . . 4954
Potzel Friedrich . . 4986
Probst Johann . . 4941
Putzer Franz . . . 4942
Ratzinger Max . . 4943
Renzel Otto . . . 4921
Rockmann Gustav . 4975
Ruckert Johann . . 4970
Schmadl Maria . . 4945
Schmid Georg . . . 4987
Schmitt Georg . . 4959
Schmid Johann . . 4954
Schuhmann Hans . 4935
Schuster Georg . . 4936
Setzer Friedr. Wilh. 4988
Sieglhofer Anton . . 4991
Spieß Joseph . . . 4946
Sputz Siegfried . . 4982
Steinhilber Wilhelm . 4962
Stöhr Kaspar . . . 4987
Strobl Ernst . . . 4951
Stubenhofer Franz . 4952
Unkerich Peter . . . 4947
Weigel Georg . . . 4948
Weinzierl Johann . 4944
Wolf Joseph . . . 4950
Wohlfahrt Heinrich . 4980

Dr. Wild'sche Buchdruckerei (Gebr. Parcus) München.

Digitized by Google

№ 73. München, den 6. Juni 1903.

Bayer. Zentral-Polizei-Blatt.

Herausgegeben von der K. Polizei-Direktion München.

Haftbefehle. Die bezeichneten Personen sind an die verfolgenden Behörden — Militärarrestanten an die nächste Militärbehörde (Bezirks-Kommandos ausgeschlossen) — abzuliefern, wenn nicht ausdrücklich andere Bestimmung getroffen ist. Von der Festnahme ist die verfolgende Behörde unverzüglich zu verständigen. Personen, die von einem Orte außerhalb Bayerns nach Bayern zu verbringen sind, sind an die der bayerischen Landesgrenze zunächst gelegene Uebergangsstation zu verbringen.

4992. **Adler** Moritz, verh. Kaufmann von Proßnitz (Prostějov), Mähren, geb. dort 22.8.70, weg. Betrugs auf Anord. des K. A.-G. Nürnberg. Einl.-Ort: nächstes Ger.-Gef. (F 299).
Nürnberg 30/5 1903. K. Staatsanwalt.

4993. **Bauer** Gustav, Hutmacher von Ulm a/D. (25 J., 1,66—1,68 m, untersetzt, kurzgeschnittene Haare, blondes Schnurrbärtchen, Sommersprossen, vorgebeugter Gang; Brille; weicher schwarzer Filzhut, abgetragener schwarzer Gehrockanzug), weg. Diebstahls. Drahtnachricht, vorläufig ohne Zulieferung (15528 D 989).
Heidelberg (Baden) 1/6 1903.
Gr. Staatsanwalt.

4994. **Bosl** Georg, led. Taglöhner von München, geb. dort 29.6.76, weg. Zuhälterei auf Anord. des K. A.-G. München I (III 306);

4995. **Person** Adolf, led. Maler von München, geb. 5.4.82 in Achdorf, A.-G. Landshut, weg. Urkundenfälschung u. a. auf Anord. des K. Ldg. München I (III 100). Einl.-Ort f. beide: Ldg.-Ges. München I.
München I 3/6 1903. K. Staatsanwalt.

4996. **Dangl** Joseph, led. Korbflechter von Nantwein, Gde. Weibach, A.-G. Wolfratshausen, geb. dort 16.10.77,

4997. **Maier** Johann, led. Geschirrhändler von Haiming, Gbz. Silz, Bez.-H. Imst, Tirol, geb. dort 14. od. 17.6.72, beide weg. Beihilfe zum Betrug (1495/02);

4998. **Wagner** Andreas, Dienstbube von Nandlstadt, A.-G. Moosburg, B.-A. Freising, geb. 25.11.86 in Kirchdorf, A.-G. Moosburg, weg. Diebstahls (1059/02), sämtliche auf Anord. des K. A.-G. Miesbach.
Miesbach 2/6 1903. Amtsanwalt.

4999. **Freismidl** Ludwig, led. Taglöhner von München, geb. 11.7.82 in Waging, A.-G. Laufen, weg. Diebstahls auf Anord. des K. A.-G. München I. Einl.-Ort: hies. Ges. am Anger (II 553).
München I 3/6 1903 K. Staatsanwalt.

5000. **Groß (Grosz)** Sigmund (Zsigmond*), led. Kaufmann von Groß-Kanizsa (Nagy-Kanizsa), Kom. Zala, Ungarn, geb. dort 23.1.80, weg. Urkundenfälschung u. a. auf Anord. des K. A.-G. München I. Einl.-Ort: hies. Ges. an der Gruftstr. (C 234).
München I 3/6 1903. K. Staatsanwalt.

*) Zul. 54/3533 (1903).

5001. **Gutfleisch** Johann, verh. Gipsermeister, geb. 17.1.70 in Wilhelmsfeld, Bad. A.-G. Heidelberg (ungef. 1,65 m, rundes volles Gesicht, gute Gesichtsfarbe, dunkle Haare, mittelgroßer dunkelblonder Schnurrbart; wahrscheinlich neuer schwarzer Anzug), weg. betrügerischen Bankrotts. Drahtnachricht, vorläufig ohne Zulieferung (247).
Heidelberg (Baden) 30/5 1903.
Gr. Unt.-Richter.

5002. **Unbekannter,** angeblich **Meißner** Paul, Lehrer von Frauendorf bei Geithain, A.-H. Borna, Sachsen (30—35 J., 1,70 m, schmächtig, gesundfarbiges, spitzes Gesicht, dunkelblonde Haare, Schnurr- u. modern zugespitzter Vollbart; steifer schwarzer Hut, Kragen, breite Krawatte, Vorhemdchen, dunkler Jackett-Anzug, abgetretene Stiefel), welcher mit einem gefälschten Zeugnis bei Lehrern um Unterstützung nachsucht), weg. Betrugs auf Anord. des K. A.-G. Hof (A 696).
Hof a. d. Saale 30/5 1903. Amtsanwalt A.

5003. **Münzl** Johann, led. Maurer von Höll, A.-G. Waldmünchen, geb. 17.10.80, weg. Zuhälterei auf Anord. des K. A.-G. München I. Einl.-Ort: hies. Ges. am Anger (VII 381).
München I 31/5 1903. K. Staatsanwalt.

5004. **Müller** Paul Otto, Bautechniker von Prostken, Kr. Lyck, Ostpreußen, geb. 13.9.74 (1,68 bis 1,70 m, kräftig gebaut, gute Gesichtsfarbe, schwarze Haare, schwarzer Bart; weicher schwarzer Filzhut, lange dunkle Krawatte, dunkler Anzug), weg. Betrugs. Drahtnachricht, vorläufig ohne Zulieferung (36839 A I 245).
Mannheim (Baden) 29/5 1903.
Gr. Staatsanwalt.

5005. **Meisner** Johann, led. Dienstknecht von Waizenried, Gde. Diepoltshofen, A.-G. Schrobenhausen, geb. dort 3.4.77, weg. Betrugs i. R. auf Anord. des K. A.-G. Schrobenhausen. Einl.-Ort: nächstes A.-G.-Ges. (B 451).
Neuburg a/D. 2/6 1903. K. Staatsanwalt.

5006. **Rieß** Joseph, verh. Taglöhner von Marktheidenfeld, geb. dort 13.12.72 (1,68—1,70 m, ziemlich schlank, kräftig, längliches Gesicht, dunkelblonde Haare, dunkelblonder Schnurrbart mit Mücke, schleppender Gang), weg. Diebstahls auf Anord. des K. A.-G. Marktheidenfeld. Einl.-Ort: nächstes Ger.-Ges. (III 812).
Aschaffenburg 29/5 1903. K. Staatsanwalt.

Digitized by Google

5007. **Mutz** Katharina Barbara, led. Dienstmagd, geb. 13.10.82 in Unterjettingen, Württ. A.-G. Herrenberg (klein, flachsblonde Haare; schwarzer Hut, dunkelblaues Kleid), weg. Diebstahls i. R. Einl.-Ort: Württ. A.-G.-Gef. Crailsheim. Mutz ist beschuldigt, am 16.5.1903 in Satteldorf, Württ. A.-G. Crailsheim, eine silberne Zylinderuhr (2 Goldreifen, weißes Zifferblatt, römische Ziffern, Fabr.-Nr. 97051 oder 97031, Wert 20 ℳ) nebst älterer Panzerkette, an welcher der Sprungring fehlt, gestohlen zu haben. Auch Fahndung nach der gestohlenen Uhr erbeten.
Crailsheim (Württ.) 30/5 1903. K. Amtsgericht.

5008. **Risch** Karl, Zimmermann von Ixheim, A.-G. Zweibrücken, geb. 14.1.82, weg. Diebstahls i. R. auf Anord. des K. A.-G. Pirmasens. Einl.-Ort: nächstes A.-G.-Gef. Drahtnachricht (A 647).
Zweibrücken 30/5 1903. K. Staatsanwalt.

5009. **Schneider** Philipp, led. Taglöhner von Würzburg, geb. 4.3.84 in Hofheim, B.-A. Königshofen (1,65 m, schlank, blasses bartloses Gesicht, blonde Haare, kleine Augen, weg. Körperverl. auf Anord. des K. A.-G. Würzburg. Einl.-Ort: nächstes Ger.-Gef. (C 360).
Würzburg 30/5 1903. K. Staatsanwalt.

5010. **Weißenburger** Johann, led. Dienstbube von Eslarn, A.-G. Vohenstrauß, geb. dort 16.5.78, zuletzt in Roneck, Gde. Wulkersdorf, A.-G. Rittenau (mittelgroß, längliches mageres Gesicht, blonde, am Hinterhaupt etwas längere weiße Haare; breitkrempiger schwarzer Hut, braune Joppe, zerrissene gräuliche Hose), weg. schwer. Diebstahls auf Anord. des K. A.-G. Rittenau. Einl.-Ort: nächstes A.-G.-Gef. Drahtnachricht (D 396).
Regensburg 31/5 1903. K. Staatsanwalt.

5011. **Hanka** Ludwig*), led. Dienstknecht von Lhota Roubičkowa (Lotha Roubičková), Bez.-H. Beneschau (Benešov), Böhmen, geb. 20.10.85 in Blaichach, A.-G. Immenstadt, B.-A. Sonthofen, weg. Diebstahls i. R. u. a. auf Anord. des K. A.-G. Memmingen. Einl.-Ort: hies. Ldg.-Gef. (A 92).
Memmingen 31/5 1903. K. Staatsanwalt.

*) Zul. 59/3835 (1903).

5012. **Schlegel** Fritz, led. Senne von Köniz, Kanton Bern, Schweiz, geb. dort 13.5.54, weg. Untreue auf Anord. des K. A.-G. Lindau. Einl.-Ort: hies. Ldg.-Gef. (C 432).
Kempten 30/5 1903. K. Staatsanwalt.

5013. **Ammer** Joseph, led. Kutscher von München, geb. dort 1.7.77, weg. Betrugs auf Anord. des K. A.-G. Tölz (196).
Bad Tölz 3/6 1903. Amtsanwalt.

5014. **Dornig** David, led. Schmied von Augsburg, geb. dort 22.9.49, weg. Unterschlagung auf Anord. des K. A.-G. Augsburg (1704).
Augsburg 2/6 1903. Amtsanwalt (Stadt).

5015. **Federhofer** Karl, led. Metzger von Lechhausen, A.-G. Friedberg, geb. 30.6.79 in Kipfenberg, B.-A. Eichstätt, weg. Diebstahls auf Anord. des K. A.-G. Schongau. Einl.-Ort: hies. Ldg.-Gef. (B 391).
Kempten 31/5 1903. K. Staatsanwalt.

5016. **Ebner** Maria, led. Dienstmagd von Außernbrünst, A.-G. Waldkirchen, B.-A. Wolfstein, geb. 24.3.82 in Fürstenzell, A.-G. Passau, weg. Diebstahls auf Anord. des K. A.-G. Passau (B 464).
Passau 2/6 1903. Amtsanwalt B.

5017. **Durchanek** Ferdinand, 45 J., Schachtmeister u. Steinbrecher von Senftenberg (Zamberk), Böhmen, geb. 18.7.57, weg. Unterdrückung des Personenstandes u. Urkundenfälschung. Einl.-Ort: Württ. A.-G.-Gef. Reutlingen (2116/02).
Tübingen (Württ.) 29/5 1903. K. Staatsanwalt.

5018. **Müller** Matthias, led. Taglöhner von Perlach, B.-A. München, geb. dort 15.10.67, weg. Betrugs i. R. u. Diebstahls i. R. auf Anord. des K. A.-G. Dachau. Einl.-Ort: nächstes A.-G.-Gef. (E 297).
München II 2/6 1903. K. Staatsanwalt.

5019. **Navratil** Karl, led. Eisenbahnarbeiter u. Hutmacher von Wien, geb. dort 4.1.78, weg. Betrugs auf Anord. des K. A.-G. Landau a/Isar (357).
Landau a/Isar 3/6 1903. Amtsanwalt.

5020. **Regner** Ludwig, verw. Schmied von Unterlind, im B. Z.-P.-Bl. 1903 Nr. 53 Ziffer 3464 weg. Urkundenfälschung zur Verhaftung ausgeschrieben, führt fälschlich den Namen des am 5.11.55 in Bruck bei Rittenau, B.-A. Roding, geborenen Johann **Wiendl** u. beschäftigt sich vorzugsweise bei Bahnbauten (B 297).
Hof a. d. Saale 2/6 1903. K. Staatsanwalt.

5021. **Scharfnitz** Moritz, led. Holzdreher von Ramberg, A.-G. Annweiler, B.-A. Bergzabern, geb. dort 3.6.77, weg. widern. Unzucht auf Anord. des K. A.-G. Ludwigshafen a/Rh. Einl.-Ort: nächstes A.-G.-Gef. (A 724).
Frankenthal 3/6 1903. K. Staatsanwalt.

5022. **Weber** Anton*), led. Metzger u. Taglöhner von Großeisenbach, Gde. Großnöbach, A.-G. Freising, geb. dort 3.5.71, weg. Diebstahls auf Anord. des K. A.-G. Landshut. Einl.-Ort: nächstes Ger.-Gef. (1317 II).
Landshut 2/6 1903. K. Staatsanwalt.

*) Zul. 71/4842 (1903).

5023. **Wellhöfer** Friedrich, led. Dienstknecht von Thürnhofen, A.-G. Feuchtwangen, geb. dort 18.7.49, weg. Betrugs i. R. u. a. auf Anord. des K. A.-G. Dinkelsbühl. Einl.-Ort: nächstes A.-G.-Gef. (B 220).
Ansbach 2/6 1903. K. Staatsanwalt.

Zum Strafvollzuge ist zu verhaften:

5024. **Häußler** Heinrich, led. Fabrikarbeiter von Mauren, A.-G. Donauwörth, geb. dort 24.6.82; Urt. v. 15.5.1903: weg. gef. Körperverl. 4 Mte. Gef. Einl.-Ort: Gef.-Anst. Lichtenau (359).
Augsburg 2/6 1903. K. Staatsanwalt.

Ausforschungen.

5025. **Raubversuch** wurde am 30.5.1903 auf der Straße Schweinfurt—Niederwerrn von einem Burschen (19—20 J., ungef. 1,65 m, schmächtig, schwarze Haare, Anflug von schwarzem Schnurrbärtchen; grauer Hut, grüne Arbeitsschürze mit mehreren größeren hellroten Flecken, dunkler Anzug) an einer Taglöhnerin begangen (B 452).
Schweinfurt 2/6 1903. K. Staatsanwalt.

5026. **(Gelddiebstahl.)** Der Schauspieler Johann **Wendler**, vulgo **Jäger**, angeblich aus Neustadt a. d. Aisch oder Neustadt a. d. Haardt, zog Ende August oder anfangs September 1901 auf 3 Wanderwägen in Oberfranken umher, kam von Kronach u

Digitized by Google

die Gegend von Münchberg, u. fuhr nach Marktleugast, A.-G Stadtsteinach, weiter. In seiner Begleitung befand sich als Knecht ein gewisser **Rudolf** (weitere Namen unbekannt), angeblich Schlosser von Wien (mittelgroß, schmächtig, mageres Aussehen, braune Gesichtsfarbe, dunkelbraune Haare, dunkelbraunes Schnurrbärtchen, aufgeworfene Oberlippe; schmutzige bräunliche Radfahrmütze, braune Joppe, rot- u. graugestreiftes Flanellhemd mit Kragen, manchmal auch rot u schwarz gestreifte Weste, um den Leib schwarz-roter Gürtel mit der Aufschrift: „Gut Heil", braun u. schwarz gewürfelte Hose, zerrissene Halbschuhe; verstand sich auch auf landwirtschaftliche Arbeiten). Dieser „Rudolf" ist verdächtig, am 3.9 1901 in Schödlas, Gde. Straas, A.-G. Münchberg, unter erschwerenden Umständen 744 ℳ gestohlen zu haben. Sofortige Mitteilungen über die Persönlichkeit des Wendler vulgo Jäger, sowie des „Rudolf" u über deren Aufenthalt erbeten (B 265).

Hof a. d. Saale 2/6 1903. K. Staatsanwalt.

5027. **(Bahnhof-Diebstahl.)** Am 27.5.1903 wurde auf dem Bahnhofe in Heidelberg ein schadhafter Koffer mit schwarzem Wachstuchüberzug u. gelben Handgriffen u. Lederriemen entwendet. Der Koffer enthielt: 1 schwarzen Kammgarnanzug mit Hornknöpfen, Joppe u. Weste schwarz gefüttert, 1 weichen schwarzen Filzhut, 1 wollenes Normalhemd, 2 baumwollene rot u weiß gestreifte Herrenhemden, 1 weißbaumwollene Unterhose, 2 Paar rotbraune Woll-Strümpfe, 1 lange schwarze Halsbinde, 4 weißleinene Stehkragen, 3 Vorhemden, 1 Kleiderbürste, 1 Lohnbuch mit Verhaltungsvorschriften für Monteure auf Montage, u. verschiedene Kuverte mit der Aufschrift: „Akkumulatoren-Aktiengesellschaft Berlin N.W. Luisenstraße 31" (15281 D 996).

Heidelberg (Baden) 28/5 1903.
Gr. Staatsanwalt.

5028. **(Diebstahl.)** Unbekannte Frauensperson (20—24 J., 1,55—1,60 m, mittelstark, gewöhnliches Aussehen, schmales Gesicht, gelocktes dunkelblondes Haar, unregelmäßige Zahnstellung; Sommerhut, helle Bluse, schwarzer Rock; am Goldfinger der linken Hand ein glatter goldener Ring; goldene Brosche u. lange goldene Halskette) hat am 31.5.1903 im Stadtwalde zu Heidelberg ein braunledernes Portemonnaie mit Klappverschluß, enthaltend 700 ℳ (6 Hundertmarkscheine, 60—80 ℳ in Gold, alles übrige in Silber) entwendet. Energische Fahndung erbeten (15554 D 1017).

Heidelberg (Baden) 1/6 1903
Gr. Staatsanwalt

5029. **(Diebstahl.)** Unbekannter Handwerksbursche (18 J., 1,60 m, schmales, gebräuntes, bartloses Gesicht, schwarze Haare, Münchener Dialekt; schwarzer Hut, Stehkragen, graue Krawatte mit blauem Stein, grüner Anzug, Schnürschuhe) hat am 28.5 1903 mittags kurz nach 12 Uhr in der Herberge zur Heimat in Göppingen einem anderen Handwerksburschen 1 silberne Panzeruhrkette im Wert von 10 ℳ, 1 Zwanzigmarkstück, 1 Zehnmarkstück, 1 Fünfmarkstück u. ungef 3 ℳ Kleingeld gestohlen. Festnahme erbeten (1626).

Ulm (Württ.) 30/5 1903. K. Staatsanwalt.

5030. **Englischer Rehpinscher** (28 cm groß, dunkelbraune, nahezu schwarze Haare, rehfarbige Abzeichen, Schweif u Ohren gestutzt, sehr lebhaftes Temperament, geht auf den Ruf „Schmutzer", trug gelbes Lederhalsband, Wert ungefähr 200 ℳ) ist, vermutlich durch strafbare Handlung, abhanden gekommen (1581).

Ulm (Württ.) 28/5 1903. K. Staatsanwalt.

5031. **Fahrrad** „Mars" (Fabr.-Nr. 21116, Wert 120 ℳ) wurde am 24.5.1903 abends aus dem Vorplatze der Kleulein'schen Wirtschaft in Prühl, A.-G Schemfeld, gestohlen (D 439).

Fürth 30/5 1903 K. Staatsanwalt.

5032. **Fahrrad** „Duplex" (Fabr.-Nr. 1261, schwarzer Rahmen, gerade Lenkstange, gelbe Felgen, ziemlich abgenutzt) wurde am 25.3.1903 in Traunstein entwendet (C 464).

Traunstein 2/6 1903. K. Staatsanwalt.

5033. **Fahrrad** (Fabr.-Nr. 1716, Durlacher Pol.-Nr. 274, schwarzer Rahmen, etwas hochgebogene Lenkstange, weiße Felgen, hellgelber Sattel, am Vorderrad-Laufmantel ein unterlegter Schnitt, Radlaufglocke) wurde am 25.5 1903 mittags in Karlsruhe gestohlen (30475 D 1785).

Karlsruhe (Baden) 29/5 1903.
Gr. Staatsanwalt.

5034. **(Aufgefundenes Fahrrad.)** Fahrrad „Mars" (Fabr.-Nr 7816 u. „Nr 16 K" vorn am Steuerrohr, schwarzer Rahmen, gelbe Felgen, 65 er Uebersetzung, vermutlich gestohlen) wurde in Rüdenhausen, A.-G. Wiesentheid, von einem Unbekannten in ein Wirtshaus heimlich eingestellt (A 240).

Würzburg 30/5 1903. K. Staatsanwalt.

5035. **Bielkowitzsch** Koppel, sog. Schnorrer, mosaisch, aus Mitau, Gouvernement Kurland, Rußland, auch aus Warschau, Rußland, wahrscheinlich identisch mit dem schon bestraften Handelsmann Kopelis **Bielkopitsch** aus Mitau od. Warschau (40—50 J., 1,75 m, dunkelblonde Haare, starker Schnurr- u. Knebelbart; ist schlecht zu Fußen; dunkler Anzug; besucht zur Erlangung von Geschenken Juden-Gemeinden; soll sich nach Nördlingen gewendet haben), weg. Diebstahls. Derselbe ist verdächtig, in Crailsheim, Württ, zum Schaden eines Reisegenossen ein Paket, enthaltend 1 Gebetbuch, 1 Gebet-Riemen (10 Gebote), 2 Hemden, 1 Ueberzieher u. 1 Paar Schuhe, welch' letztere der Täter angelegt hat, gestohlen zu haben. Festnahme, Abnahme der gestohlenen Sachen, Vorführung vor den nächsten Amtsrichter zur Verhaftung u. Drahtnachricht erbeten (898).

Hall (Württ.) 3/6 1903. K. Staatsanwalt.

5036. **Gaßner** Johann, verh. Taglöhner von Deubach, A.-G. Augsburg, geb. dort 12.1.70 (ungef. 1,70 1,75 m, schlank, mageres blasses Gesicht, Glatze, kräftiger brauner Schnurrbart, etwas gebückter Gang), weg Diebstahls. Vorläufige Festnahme u. Drahtnachricht erbeten (D 416).

München II 31/5 1903. K Staatsanwalt.

5037. **Hindelang** Franz Fidel, Stallschweizer, geb 12.2 54 in Göhlenbühl, Gde. Akams, A.-G. Immenstadt, B.-A. Sonthofen (stand vom 14 12.1902 bis 4.1.1903 bei dem Besitzer der Zederbrauerei in Landsberg u. Ende Januar 1903 einige Tage bei dem Mühlenbesitzer Joseph Rudhart in Holzhausen, A.-G. Landsberg, in Arbeit), weg. Diebstahls. Bei

Digitized by Google

Betreten wolle dem Hindelang die Auflage gemacht werden, eine etwaige Veränderung seines Aufenthaltes sofort hierher bei Vermeidung steckbrieflicher Verfolgung anzuzeigen. Bei vorhandener Fluchtgefahr ist er festzunehmen u dem nächsten Amtsgericht vorzuführen (L 121|02).

Leutkirch (Württ.) 30|5 1903. Amtsanwalt.

Um Ermittlung und Bekanntgabe des Aufenthalts nachbezeichneter Personen wird ersucht:

5038. **Schreckenast** Anton, led. Metzger von Wimpersing, Gde. Polding, A.-G Landau a. d. Isar, geb. dort 23.5.81, weg. Urkundenfälschung (B 476).

Traunstein 30|5 1903. K. Staatsanwalt.

5039. **Saitner** Konrad, led. Schweizer von Fellheim, A.-G. Memmingen, geb dort 26.1.80, weg. Diebstahls (XI 380).

München I 31|5 1903. K Staatsanwalt.

5040. **Biehringer** Aloys, led. Schreiner von Flochberg, Württ. O.-A Neresheim, geb. dort 4.1.85, weg. Diebstahls u. a. (B 2991);

5041. **Sohnle** Johann Baptist, verw. Taglöhner von Heilbronn, als Zeuge (D 2314)

München I 2|6 1903. Amtsanwalt.

5042. **Dielangelo (Dell' Angelo?)** Giovanni (Johann), led. Ziegelarbeiter von Udine, Oberitalien (ungef. 35 J., mittelgroß, hager, blonde Haare mit angehender Glatze, blonder Schnurrbart, w. Betrugs (IV 1314).

Landshut 30|5 1903. K. Staatsanwalt.

5043. **Engelhardt** Max, led. Taglöhner, geb 6.2.85 in Blankstadt, Bad. A.-G Schwetzingen, w Betrugs. Derselbe ist aufzufordern, seinen Aufenthalt anzuzeigen (3810).

Stuttgart (Württ.) 29|5 1903.

K. Staatsanwalt.

5044. **Kneißl** Joseph, Bäcker von Reichenhall, als Zeuge.

Traunstein 2|6 1903. K. Unt.-Richter

5045. **Hofbauer** Heinrich, led. Taglöhner von Pfaffenham, Gde. Schnaitsee, A.-G. Trostberg, B.-A Traunstein, geb. dort 24.3.52, als Zeuge (C 304);

5046. **Mayer** Martin, verh. Taglöhner von Oberegling, Gde. Neufahrn, A.-G. Wolfratshausen, geb. dort 8.8.41, weg. Diebstahls (B 317);

5047. **Winkler** Joseph, led. Korbflechter von Grasheim, A.-G. Neuburg a|D., geb. dort 8.3.52, weg. Betrugs (D 415).

Traunstein 1|6 1903. K. Staatsanwalt

5048 **Schleicher** Karl, Zementarbeiter, geb. 8.9.76 in Göppingen, Württ., weg Unterschlagung. Derselbe ist aufzufordern, bei Gefahr steckbrieflicher Verfolgung seinen Aufenthalt anzuzeigen (A 109).

Aalen (Württ.) 29|5 1903. K Amtsanwalt.

5049. **Wangemann** Karl, von Bayreuth, led. Geschäftsreisender der Firma Reiß u. Wenig, München, Schützenstr. 9 I, als Zeuge (394).

Bad Aibling 2|6 1903. Amtsanwalt.

5050. **Zallinger** Max, led Dienstknecht u. Taglöhner von Rudersberg, Gde. Reuschach, A.-G Altötting, geb. 2.7.72, weg. Diebstahls i. R. (IX 497).

München I 2|6 1903. K. Staatsanwalt.

5051. **Neuschäfer** Magdalena, gesch. **Berlinghoff**, von Mannheim,

5052 **Naut** Adolf, Regisseur u. Tapezierer von Mannheim, beide als Zeugen (A 122)

Frankenthal 3|6 1903. K. Unt.-Richter I.

5053 **Feuerstein** Joseph*), Fabrikarbeiter von Krumbach, als Zeuge in der Strafsache gegen Rudolf Stelzer, led. Fabrikarbeiter von Wolfurt, weg. Diebstahls u. a Feuerstein ist auf Montag, den **15. Juni 1903** vormitt. 10½ Uhr vor die Strafkammer des K. Landger. in Ravensburg unter Hinweis auf § 50 Str.-Pr.-O. zu laden u. Nachweis hierüber anherzusenden (873).

Ravensburg (Württ.) 2|6 1903.

K. Staatsanwalt.

*) Zul. 40|2452 (1903).

Widerrufe.

1899: 9173. 11031.
1900: 3999. 11561. 11952. 12410.
1901: 4159.
1902: 9180. 11066. 12022. 12856.
1903: 672. 918 2602. 3244. 3256 3319. 3325. 3492. 3493. 3607. 3647. 3672. 3871. 3902. 3997. 4007. 4101. 4102. 4454. 4459. 4521. 4574. 4625. 4672. 4675. 4711. 4723. 4776. 4781. 4806.

Alphabetische Rekapitulation der Namen.

Abler Moritz . . . 4992
Ammer Joseph . . 5013
Bauer Gustav . . 4993
Berlinghoff Magdalena 5051
Bielkopitsch Kopelis . 5035
Bielkowitzsch Koppel . 5035
Biehringer Aloys . . 5040
Bosl Georg . . . 4994
Dangl Joseph . . . 4996
Dell' Angelo Giovanni 5042
Dielangelo Giovanni . 5042
Dornig David . . . 5014
Durchanek Ferdinand . 5017
Ebner Maria . . . 5016
Engelhardt Max . . 5043
Federhofer Karl . . 5015
Feuerstein Joseph . 5053
Freismidl Ludwig . 4999
Gaßner Johann . . 5036
Groß Sigmund . . 5000
Gutfleisch Johann . 5001
Hanka Ludwig . 5011
Häußler Heinrich . . 5024
Hindelang Franz Fidel 5037
Hofbauer Heinrich . 5045
Jäger Johann . . 5026
Kneißl Joseph . . . 5044
Maier Johann . 4997
Mayer Martin . 5046
Meißner Paul . . . 5002
Müller Matthias . . 5018
Müller Paul Otto . 5004
Münzl Johann . . 5003
Mutz Katharina Barb. 5007
Naut Adolf . . . 5052
Navratil Karl . . . 5019
Neuschäfer Magdalena 5051
Person Adolf . . . 4995
Regner Ludwig . . 5020
Reisner Johann . . 5005
Rieß Joseph . . . 5006
Risch Karl 5008
Rudolf 5026
Scharfnitz Moritz . 5021
Schlegel Fritz . . . 5012
Schleicher Karl . . 5048
Schneider Philipp . 5009
Schreckenast Anton . 5038
Saitner Konrad . . 5039
Sohnle Joh. Baptist 5041
Wagner Andreas . 4998
Wangemann Karl 5049
Weber Anton . . . 5022
Weißenburger Johann 5010
Wellhöfer Friedrich . 5023
Wendler Johann . . 5026
Wiendl Johann . . 5020
Winkler Joseph . . 5047
Zallinger Max . . 5050

Dr. Wild'sche Buchdruckerei (Gebr. Parcus) München.

№ 74. München, den 10. Juni 1903.

Bayer. Zentral-Polizei-Blatt.

Herausgegeben von der K. Polizei-Direktion München.

Haftbefehle. Die bezeichneten Personen sind an die verfolgenden Behörden — Militärarrestanten an die nächste Militärbehörde (Bezirks-Kommandos ausgeschlossen) — abzuliefern, wenn nicht ausdrücklich andere Bestimmung getroffen ist. Von der Festnahme ist die verfolgende Behörde unverzüglich zu verständigen. Personen, die von einem Orte außerhalb Bayerns nach Bayern zu verbringen sind, sind an die der bayerischen Landesgrenze zunächst gelegene Uebergangsstation zu verbringen.

5054. **Annesi** Johann, led. Taglöhner von Vasolga, Gbz. Vezzano, Bez.-H. Trient (Trento), Südtirol, geb. dort 27.3.74, weg. Betrugs (197).
Tegernsee 3|6 1903. Amtsanwalt.

5055. **Frohn** Heinrich von, led. Reisender von Mattsee, Bez.-H. Salzburg, geb. 28.4.74 in Oberndorf, Bez.-H. Salzburg, weg. Unterschlagung auf Anord. des K. A.-G. München I (E 2359).
München I 4|6 1903. Amtsanwalt.

5056. **Fuchs** Johann*), led. Taglöhner von Penk, A.-G. Mallersdorf, geb. 14.4.77 in Pramersbuch, Gde. Süßkofen, A.-G. Mallersdorf, außerehel. Sohn der Maria Fuchs, nun verehelichten Bartmann in Bayerbach (ungef. 1,70 m, kräftig, volles Gesicht, blonde Haare, niedere Stirn, blonde Augenbrauen, braune Augen, blonder Schnurrbart, gute Zähne, ovales Kinn; vermutlich schwarz oder dunkel gekleidet), weg. Verbr. des Diebstahls. Einl.-Ort: Ldg.-Gef. Neuburg a. Donau. Fuchs ist im Besitz eines gestohlenen Fahrrades, Marke „Diamant", Modell 45 (schwarzer Rahmen, halbgebogene Lenkstange mit Korkgriffen, schwarze Felgen, schwarze Schutzbleche, brauner Tourensattel, Laufdecke mit der Bezeichnung „Harburg-Wien") — 76 —.
Neuburg a|D. 2|6 1903. K. Unt.-Richter.

*) Zul. 56|3652 (1903).

5057. **Rapp** Jakob, Zuschneider von Ingenheim, A.-G. Bergzabern, geb. dort 8.8.76, weg. Betrugs auf Anord. des K. A.-G. Erlangen. Einl.-Ort: nächstes A.-G.-Gef. (663).
Erlangen 4|6 1903. Amtsanwalt (Stadt).

5058. **Singer** Joseph, led. Dienstknecht, geb. 10.1.59 in Raßberg, A.-G. Passau, weg. Betrugs auf Anord. des K. A.-G. Passau (524).
Passau 3|6 1903. Amtsanwalt B.

5059. **Stangl** Paul, led. Dienstknecht von Burgadelzhausen, A.-G. Friedberg, geb. dort 19.1.42, weg. Diebstahls u. a. auf Anord. des K. Ldg. Augsburg. Einl.-Ort: hies. Unt.-Gef. (C 203).
Augsburg 4|6 1903. K. Staatsanwalt.

5060. **Böhm** Johann, led. Metzger, geb. 10.6.58 in Titting, A.-G. Greding, B.-A. Hilpoltstein, weg. Betrugs auf Anord. des K. Württ. A.-G. Wangen. Bei weiter Entfernung vor Verschubung Drahtnachricht (Wg. 143|98).
Leutkirch (Württ.) 3|6 1903. Amtsanwalt f. Wangen.

5061. **Baldauf** Gebhard, led. Fahrrad-Reparateur von Hörbranz, Ger.-Bez. Bregenz, Vorarlberg, geb. dort 9.8.75, Sohn des Gebhard B. u. der Ottilie Siebmacher (übermittelgroß, kräftig, gesunde Gesichtsfarbe, blonde Haare, kleiner blonder Schnurrbart), weg. Verbr. d. Betruges durch Wechselfälschung (V 48|3|5).
Bregenz (Vorarlberg) 2|6 1903.
K. K. Bezirksgericht. Abt. V.

5062. **Scherer** Peter, verh. Müller von Kaiserslautern, geb. 6.5.49 in Hohenöllen, A.-G. Lauterecken, B.-A. Kusel, Pfalz, weg. widern. Unzucht auf Anord. des K. A.-G. Passau. Einl.-Ort: nächstes A.-G.-Gef. (D 384).
Passau 3|6 1903. K. Staatsanwalt.

5063. **Wurtz** Karl*), led. Taglöhner u. Dienstknecht von Mörzheim, A.-G. Landau, Pfalz, geb. 25.11.79 in Nymphenburg, Stadtgemeinde München (mittelgroß, untersetzt, blonde Haare, blonder Schnurrbart, gutes Aussehen), weg. Diebstahls i. R. auf Anord. des K. A.-G. Tegernsee. Einl.-Ort: nächstes A.-G.-Gef. (F 338).
München II 4|6 1903. K. Staatsanwalt.

*) Zul. 151|11789 (1902).

5064. **Christmann** Adam, Dienstknecht von Wiesweiler (nächst Lauterecken in der bayer. Pfalz), A.-G. Grumbach, Kr. Wendel, Reg.-Bez. Trier, preuß. Rheinprov., geb. dort 2.5.63 (1,68 m, blaß, kurz geschnittene dunkelblonde Haare, große Nase, kleiner blonder Schnurrbart, schlappiger, nach vorn gebeugter Gang; weicher schwarzer Filzhut, schwarzblauer Anzug), weg. Mordversuchs. Einl.-Ort: nächstes Ger.-Gef.
Landau (Pfalz) 5|6 1903. K. Unt.-Richter.

5065. **Nemény** Julius (Gyula*), Reisender von Karlsburg (Gyula-Fehérvár), Komitat Alsó-Fehér (Unter-Weißenburg), Ungarn, geb. dort 18.7.66, weg. Betrugs auf Anord. des K. A.-G. München I. Einl.-Ort: hies. Gef. am Anger (XIII 329).
München I 4|6 1903. K. Staatsanwalt.

*) Zul. 13|1022 (1902).

5066. **Koch** Ludwig, led. Schlosser, geb. 12.4.82 in Landau (Pfalz), weg. Versuchs der Gefangenbefreiung, Widerstands u. Bedrohung. Einl.-Ort: hies. A.-G.-Gef. (13659).
Heidelberg (Baden) 28|5 1903.
Gr. Amtsgericht.

Digitized by Google

5067. **Damm** Franz, led. Tischler von Eberstein, Bez.-H. St. Veit, Kärnten, geb. 24.7.82, weg. Betrugs auf Anord. des K. A.-G. Passau.
Passau 4/6 1903. Amtsanwalt (Stadt).

5068. **Eggle** Joseph, verh. Knecht von St. Georgen im Attergau, Gbz. Frankenmarkt, Bez.-H. Vöcklabruck, Oberösterr., geb. 8.6 71 in Vöcklamarkt, Gbz. Frankenmarkt, weg. Betrugs auf Anord. des K. A.-G. Aibling (448).
Bad Aibling 5/6 1903. Amtsanwalt.

5069. **Kornbiegler** Johann, led. Dienstknecht, geb. 4.5.74 in Kösching, A.-G. Ingolstadt, zuletzt in Rotzenhaus, Gde. Neukirch, Württ. A.-G. Tettnang, in Stellung, weg. Hausfriedensbruchs. Einl.-Ort: hies. A.-G.-Ges.
Tettnang (Württ.) 29/5 1903. K. Amtsgericht.

5070. **Krießler** Martin, led. Arbeiter von Nürnberg, geb. dort 1881 (1,65 m; schwarzer Filzhut, Kragen mit Krawatte, gut erhaltener dunkler Anzug, Spazierstock) u.

5071. **Walz** Jakob, led. Taglöhner von Spardorf, A.-G. Erlangen, geb. dort 1871 (1,68 m, mittelstark, blonder kurzer dünner Schnurrbart; schwarzer Filzhut, Stehkragen mit Krawatte, gut erhaltener gräulicher Anzug), beide weg. Raub-Versuchs. Einl.-Ort: nächstes A.-G.-Ges. Drahtnachricht (34).
Fürth 7/6 1903. K. Unt.-Richter.

5072. **Leitner** Ludwig, led. Dienstknecht von Gegenbach, A.-G. Wegscheid, geb. 10.5.79 in Obernzell, A.-G. Wegscheid, weg. Diebstahls auf Anord. des K. A.-G. Passau. Einl.-Ort: nächstes Ger.-Ges. (D 259).
Passau 5/6 1903. K. Staatsanwalt.

5073. **Lucke** Emil, Musiker (35–40 J., ungefähr 1,68 m, schlank, blond; Hut u. Anzug schwarz, hellgrüner Sommerüberzieher) u.

5074. **Lucke** Lina, Musikersfrau (38–42 J., ungef. 1,70 m, untersetzt, blond; Hut u. Kleid schwarz, blau u. schwarz karrierter Golfkragen), beide zuletzt in Fürth–Unterfürberg (beide treten auch unter dem Namen „Bautechnikersehelente Adolf u. Grete **Otto** aus Dresden" auf u. sprechen sächsischen Dialekt), weg. Betrugs u. a. auf Anord. des K. A.-G. Fürth. Einl.-Ort: nächstes Ges. Drahtnachricht (C 386).
Fürth 5/6 1903. K. Staatsanwalt.

5075. **Meusel** Peter, Infant. der 5. Kompagnie 21. Inf.-Rgts., Schlosser, geb. 9.7.81 in Obertheres, A.-G. Haßfurt (1,65 m, schlank, blond, Bartanflug, spitzige Nase), weg. Fahnenflucht u. a. Einl.-Ort: hies. Deutschhausges. (2270).
Nürnberg 5/6 1903. Gericht der 5. Division.

5076. **Muth** Leopold, led. Dienstknecht von Unterleichtersbach, A.-G. Brückenau, geb. dort 19.5.86, weg. Hehlerei auf Anord. des K. A.-G. Brückenau. Einl.-Ort: nächstes Ger.-Ges. (B 304).
Würzburg 3/6 1903. K. Staatsanwalt.

5077. **Penn** Thomas, Schlosser, geb. 25.2.69 in Oggersheim, A.-G. Ludwigshafen a/Rh. (1,65 bis 1,68 m, kräftig, Haare, Schnurr- u. Stoppelbart rot; braune Plüschkappe, graue Arbeitsjoppe, dunkle Hose), weg. Körperverl. Drahtnachricht, vorläufig ohne Zulieferung (23046).
Mannheim (Baden) 2/6 1903.
Gr. Amtsgericht IX.

5078. **Person** Adolf*), led. Anstreicher von München, geb. 15.4.82 in Achdorf, A.-G. Landshut, weg. Diebstahls auf Anord. des K. A.-G. Bad Tölz. Einl.-Ort: Ges. an der Baaderstr. hier (C 313).
München II 3/6 1903. K. Staatsanwalt.
*) Zul. 73/4995 (1903).

5079. **Oberndorfer** Johann Baptist*), led. Hausdiener von München, geb. dort 17.4.82, weg. Betrugs auf Anord. des K. A.-G. München I (E 1760).
München I 5/6 1903. Amtsanwalt.
*) Zul. 41/2578 (1903).

5080. **Schöllkammer** Karl Gottlieb, Gärtner von Nürtingen, Württ. (25 J., 1,60–1,65 m, mageres gebräuntes Gesicht, mittelblonde Haare, bartlos; weicher dunkler Filzhut, dunkler Anzug), weg. Einbruchdiebstahls. Drahtnachricht, vorläufig ohne Zulieferung (12291. Tab.-Nr. 649).
Konstanz (Baden) 3/6 1903. Gr. Staatsanwalt.

5081. **Schreiner** Heinrich, Tagner, Infanterist der 2. Komp. 17. Inf.-Rgts., geb. 13.10.78 in Hartbausen, A.-G. Speyer (1,69 m, kräftig, blond), weg. Fahnenflucht u. a. Einl.-Ort: Arrest-Anstalt des 18. Inf.-Rgts. in Landau (Pfalz).
Landau (Pfalz) 4/6 1903.
K. B. Gericht der 3. Division.

5082. **Vorhofer** Gottfried, zuletzt Gastwirt in Hall in Tirol, Unterinntal, geb. in Reith bei Brixlegg, Ger.-Bez. Rattenberg, Bez.-H. Kufstein, Tirol, Unterinntal (ungef. 30 J., mittelgroß, untersetzt, längliches unregelmäßiges blasses Gesicht, kurzgeschnittene dunkelbraune Haare, vorstehende graubraune Augen, ziemlich kleine Ohren, kleines dunkelbraunes Schnurrbärtchen, dicke Lippen, im Oberkiefer schwarze schlechte Zähne, auf einer Wange, glaublich auf der linken, unmittelbar neben dem unteren Ende des Nasenflügels eine Warze, auf derselben Wange gegen rückwärts eine weitere Warze, bäuerischer Unterinntaler Dialekt; weicher schwarzer Filzhut, brauner Havelock, grünlicher Cheviot-Anzug), weg. Betrugs, begangen zum Schaden der Geschwister Außerladscheider im Betrage zu ungef. 6000 Kronen u. des Weinhändlers Heinrich Lun im Betrage zu ungef. 2400 Kronen (44/3).
Hall am Inn (Tirol) 5/6 1903.
K. K. Bezirksgericht, Abt. III.

5083. **Weidner** Hermann, led. Goldarbeiter von Landau a/Isar, geb. 22.4.85 in Landshut, weg. Unterschlagung auf Anord. des K. A.-G. Landau a/Isar (247).
Landau a/Isar 4/6 1903. Amtsanwalt.

5084. **Wohlhüter** Anton, led. Müller u. Taglöhner von Gundelfingen, A.-G. Lauingen, B.-A. Dillingen, geb. dort 9.4.74, weg. Diebstahls auf Anord. des K. Ldg. Augsburg. Einl.-Ort: nächstes A.-G.-Ges. (B 266).
Augsburg 4/6 1903. K. Staatsanwalt.

Zum Strafvollzuge sind zu verhaften:

5085. **Melchhart** Jakob, geb. 28.10.79 in Fürstenstein, A.-G. Passau,

5086. **Schildhammer** Ludwig, geb. 23.6.79 in Höhenstadt, A.-G. Passau,

5087. **Ratzesberger** Martin, geb. 30.8.79 in Niederpretz, A.-G. Passau,

Digitized by Google

5088. **Penzenstadler** Joseph, geb. 20.2.79 in Rottau, A.-G. Passau,
5089. **Wimmer** Georg Johann, geb. 5.1.79 in Passau,
5090. **Kreileder** Max, geb. 9 7.78 in Passau,
5091. **Ruprecht** Eduard, geb. 13.10.78 in Gollnerberg, A.-G. Wegscheid,
5092. **Lechner** Franz Xaver, geb. 8.1.78 in Wegscheid,
5093. **Karl** Joseph, geb. 17.8.79 in Gollnerberg, A.-G. Wegscheid,
5094. **Ruprecht** Otto, geb. 16.11.79 in Gollnerberg, A.-G. Wegscheid,
5095. **Wurm** Johann **(Lichtenauer)**, geb. 18.6.79 in Haselberg, A.-G. Wegscheid,
5096. **Roisz** Engelbert, geb. 22.9.79 in Eben, A.-G. Vilshofen,
5097. **Wagner** Nikolaus, geb. 13.5.79 in Starnberg.

Urt. v. 13.12.1902: weg. je eines Vergehens der Verletzung der Wehrpflicht je 30 Tage Gef., abwendbar durch Erlage der Geldstrafe von je 150 ℳ (D 814|1901).

Passau 2|6 1903. K. Staatsanwalt.

Ausforschungen.

5098. **Raubanfall** wurde am 1.6.1903 im Walde zwischen Deberndorf u. Zautendorf, A.-G. Cadolzburg, B.-A. Fürth (westlich von Fürth—Nürnberg) an dem Postboten Andreas Geng von Cadolzburg begangen von einem Burschen: ungef. 30—32 J., 1,68 m, mittelstark, rötliches vollblütiges Gesicht, dünner blonder Schnurrbart, zarte Hände; schwarzer Filzhut, Stehkragen mit langer Krawatte, graubrauner Anzug, gerippter Spazierstock (B 382).

Fürth 3|6 1903. K. Staatsanwalt.

5099. **Mittels Einbruchs** wurden am 26.5.1903 morgens 7½ Uhr aus dem Anwesen des Jakob Reiter in Gmain, A.-G. Reichenhall, gestohlen: 1 silberne, 14 gängige Halskette mit vergoldeter Schließe, letztere mit farbigen Steinchen besetzt, Wert 22 ℳ, 1 silberne Zylinderuhr, älterer Form, mit römischen Ziffern, schwarzem Stunden- u. Sekundenzeiger, Wert 4 ℳ, 2 längliche goldene Broschen, Wert 7 ℳ, 1 Paar längliche goldene Ohrringe mit schwarzen Steinchen, Wert 5 ℳ, 1 Ehering, Wert 6 ℳ, 1 Ring mit rot-weißen Steinchen, Wert 6 ℳ, 2 langgliederige Nickeluhrketten, Wert je 5 ℳ, 1 kurzgliederige Nickeluhrkette, Wert 5 ℳ, 1 gut erhaltene schwarze Buckskinhose, Wert 10 ℳ, 1 in Leder gebundenes, kleines Gebetbuch mit Goldschnitt, Wert 1 ℳ, 1 Rasiermesser, Wert 20 ₰, 20 Stück Rauchfleisch im ungefähren Gewicht von je 1 Pfund (20 Pfund), Wert 20 ℳ, ungef. 90 Kreuzer österr. Geld, u. 1 grüner Rucksack. Verdächtig: 2 Handwerksburschen, von welchen der eine ungef. 25 J. alt, ziemlich groß, schlank, dunkel gekleidet (A 128).

Traunstein 29|5 1903. K. Staatsanwalt.

5100. **Opferstockdiebstahl** wurde am Pfingstsamstag den 30 5 1903 in der Pfarrkirche zu Schlehdorf am Kochelsee, A.-G. Weilheim, verübt von zwei Handwerksburschen, nach ihren rußigen, öligen Händen anscheinend Schlosser, Metallarbeiter oder Maschinisten, beide untermittelgroß, im Gesicht stark gebräunt, der eine ungef. 30 J., mit sehr starkem hellblondem Schnurrbart, der andere Mitte der 20 er Jahre, mit kleinem dunklem Schnurrbart. Beide trugen weiche kleine bräunliche Filzhüte, defekte bräunliche rußige Anzüge u. Natur-Stecken u. waren ohne Gepäck (C 334).

München II 3|6 1903. K. Staatsanwalt.

5101. **Gestohlen** wurde am 31.3.1903 in Bamberg eine 22 Meter lange eiserne Kette mit ungefähr 22 mm-Gliedstücken, wie sie zu Schiffskranen verwendet werden (B 430).

Bamberg 4|6 1903. K. Staatsanwalt.

5102. **(Verdachtiger Besitz.)** Am 28 4 1903 wurde in Unterwallenstadt, A.-G. Lichtenfels, von dem Dienstknecht Adam **Roser***) von Hegnabrunn, A.-G. Kulmbach, z. Zt. unbek. Aufenthalts, an Stelle einer gestohlenen Uhr eine vermutlich ebenfalls gestohlene silb. Remontoiruhr mit Goldrändern, Bügel aus Tombak u. der Inschrift: „Karl Zierlein" zurückgelassen (C 348).

Bamberg 31|5 1903. K. Staatsanwalt.

*) Zul. 71|4847 (1903).

5103. **Fahrrad** „Dürkopp Diana" (noch ziemlich neues Tourenrad, Fabr.-Nr. 158943, Pol.-Nr. 2466, schwarzer Rahmenbau mit etwas gebogener Lenkstange u. an derselben angebrachter kleiner Signalglocke, schwarze Felgen, in deren Mitte ein 12 - 15 mm breiter roter Streifen, vernickelte Speichen, dreieckige an der hinteren Gabel des Rahmenbaues angebrachte Werkzeugtasche, am Gabelstück vorn befindet sich die Nummer 50) wurde am 29.5.1903 abends in Ulm in der Wirtschaft „zur Glocke" gestohlen. Vermutlicher Täter: 20—21 J., 1,63—1,65 m, mittlere Statur, gutes Aussehen, vermutlich Anflug von blondem Schnurrbart; schwarzer weicher Filzhut mit ziemlich breitem Rand, dunkle guterhaltene Kleidung, Stehkragen (1654).

Ulm (Württ.) 3|6 1903. K. Staatsanwalt.

Um Ermittlung und Bekanntgabe des Aufenthalts nachbezeichneter Personen wird ersucht:

5104. **Teichmann** Albin Arno Ernst*), led. Schieferdecker, geb. 13 8.84 in Unterlemnitz, Kreis Schleiz, Fürstent. Reuß j. L., weg. Hehlerei (296|02).

Lindau 29|5 1903. Amtsanwalt (Stadt).

*) Zul. 163|12759 (1902).

5105. **Bömmerl** Georg, led. Eisendreher von Herzogau, A.-G. Waldmünchen, geb. 4.10 85 in Frankenthal, Gde. Eixendorf, A.-G. Neunburg v|W., weg. Diebstahls (1332).

Landshut 4|6 1903. K. Staatsanwalt.

5106. **Braun** Johann, led. Taglöhner von Dernbach, A.-G. Annweiler, B.-A. Bergzabern, geb. 14.5.77 in Oberhausen, A.-G. Augsburg (B 447),

5107. **Braun** Michael, led. Taglöhner von Dernbach, A.-G. Annweiler, B.-A. Bergzabern, geb. 13 4.73 in Oberhausen, A.-G. Augsburg (B 447),

5108. **Hohnecker** Joseph, led. Taglöhner von Bildechingen, O.-A. Horb, geb. dort 26.10.78 (B 539), sämtliche weg. Körperverl.;

5109. **Christ** Johann Baptist, Pferdehändler von Burgberg, O.-A. Heidenheim, geb. 23.1.51 in Dietramszell, A.-G. Wolfratshausen, weg. Betrugs (B 459).

Kempten 30|5 1903. K. Staatsanwalt.

Digitized by Google

5110. **Eierkaufer** Joseph, led. Radfahrhändler von Landshut, geb. 8.10.79 in Altdorf, A.-G. Landshut, weg. Körperverl. (1101 II).
Landshut 2|6 1903 K. Staatsanwalt.

5111. **Fenn** Friedrich, verh. Reisender von Gunzenhausen, geb. 29.5.58 in Ansbach, weg. Untreue (B 308).
Eichstätt 3|6 1903. K. Staatsanwalt.

5112. **Geil** Simon, led. Dienstknecht von Scheyern, A.-G. Pfaffenhofen, geb. dort 20.8.82, weg. Körperverl. (C 1778);

5113. **Liebl** Felix*), led. Metzger von Zwiesel, A.-G. Regen, geb. 20.9.67 in Außenried, Gde. Brandten, A.-G. Regen (B 3002),

5114. **Ziegler** Maria, led. Ladnerin von München, geb. dort 8.11.83 (C 2777), beide weg. Betrugs.
München I 3|6 1903. Amtsanwalt.

*) Zul. 71|4895 (1903).

5115 **Haberstroh** Joseph, led. Taglöhner von Landsberg a|Lech, geb. dort 30.5.68, weg. Beleidigung u. a. (E 317).
Augsburg 4|6 1903. K. Staatsanwalt

5116. **Hermann** Joseph, verw. Schuhmacher von Rockitzan (Rokycany, Böhmen, geb. dort 18.2.47, als Zeuge (B 376).
Passau 31|5 1903. K Staatsanwalt.

5117. **Moßgeller** Babette, led. Dienstmagd von Nordenberg, A.-G. Rothenburg o. d. Tauber, geb. 16.11.79 in Schönbronn, Gde. Gastenfelden, A.-G. Schillingsfürst, B.-A. Rothenburg o. T., weg. Diebstahls u. a. (B 4722|02. 1662).
Nürnberg 3|6 1903. Amtsanwalt (Stadt).

5118. **Köhr** Karl, led. Hausierer von Mußbach, A.-G. Neustadt a|Hdt., geb. dort 10.2.75,

5119. **Rosenzweig** Eugen, led. Händler von Altleiningen, A.-G. Grünstadt, B.-A. Frankenthal, geb. dort 20.7.84,

5120. **Ruster** Emanuel, verh. Händler von Altleiningen, A.-G. Grünstadt, B.-A. Frankenthal, geb. dort 29.2.76, sämtliche weg. Betrugs (B 393).
Nürnberg 3|6 1903. K. Staatsanwalt.

5121. **Wazenauer** Johann Martin, led. Stallschweizer von Tablat, Kant. St. Gallen, Schweiz, geb. dort 3.4.80, weg. Betrugs (B 911).
Kempten 2|6 1903. Amtsanwalt (Stadt).

5122. **Marz** Erwin*), led. Hilfsarbeiter, geb. 7.1.82 in Gengenbach, Bad. B.-A. Offenburg, weg. Betrugs u. Unterschlagung (A 115).
Kaufbeuren 2|6 1903 Amtsanwalt (Stadt).

*) Zul. 58|3728 (1903).

5123 **Winter** Leonhard, led. Taglöhner von Steinbach, A.-G. Cadolzburg, B.-A. Furth, geb. dort 16.3.66, weg. Unterschlagung (384).
Starnberg 3|6 1903. Amtsanwalt.

5124 **Köllnberger** Karl, led. Schuhmacher von Haimburg, A.-G. Kastl, B.-A. Neumarkt i|O., geb. 8.7.79 in München, weg. Diebstahls (638).
Wiesbach 3|6 1903. Amtsanwalt.

5125 **Ortner** Anna*), 19 J., Kellnerin von Neckarsulm, Württ., als Zeugin (XIV 222).
München I 31|5 1903. K. Staatsanwalt.

*) Zul. 80|5953 (1902).

5126. **Märkl** Johann*), led. Dienstknecht von Oberwattenbach, A.-G. Landshut, geb. 25.12.78 in Essenbach, A.-G. Landshut, weg. Betrugs i. R. (D 208)
München II 3|6 1903. K. Staatsanwalt.

*) Zul. 108|8403 (1902).

Widerrufe.

1895: 13218. **1897:** 9749. **1898:** 4386. 5653.
1900: 2925. 5994. 5995. 9207. **1901:** 4486. 10115.
1902: 376. 441. 2451. 3527. 5183. 5430. 7247. 7955. 8321. 9466. 9520. 9584. 11034. 11330. 11628. 11789. 12234. 12624.
1903: 713. 1017. 1178. 1578. 1715. 1804. 1874. 2176. 2223. 2551. 2980. 3002. 3051. 3165. 3436. 3485. 3486. 3491. 3719. 3737. 3888. 3918. 3973. 3985. 3986. 3992. 4006. 4088. 4092. 4473. 4502. 4530. 4531. 4608. 4653. 4658. 4666. 4667. 4668. 4764. 4785. 4863. 4921.

Alphabetische Rekapitulation der Namen.

Anneſi Johann . . 5054
Baldauf Gebhard . 5061
Böhm Johann . . 5060
Bömmerl Georg . . 5105
Braun Johann . . 5106
Braun Michael . . 5107
Chriſt Joh. Baptiſt . 5109
Chriſtmann Adam . 5064
Damm Franz . . . 5067
Eggle Joſeph . . . 5068
Eierkaufer Joſeph . 5110
Fenn Friedrich . . 5111
Frohn Heinrich von . 5065
Fuchs Johann . . 5056
Geil Simon . . . 5112
Haberſtroh Joſeph . 5115
Hermann Joſeph . . 5116
Hohnecker Joſeph . . 5108
Karl Joſeph . . . 5093
Köllnberger Karl . . 5124
Kemény Julius . . 5065
Köhr Karl 5118
Koch Ludwig . . . 5066
Koſer Adam . . . 5102
Kornbiegler Johann . 5069
Kreileder Max . . 5090
Krießler Martin . . 5070
Lechner Franz Xaver 5092
Leitner Ludwig . . 5072
Liebl Felix 5113
Lichtenauer Johann . 5095
Lucke Emil 5073
Lucke Lina 5074
Marz Erwin . . . 5122
Mazenauer Joh. Martin 5121
Meuſel Peter . . . 5075
Melchhart Jakob . . 5085
Märkl Johann . . 5126
Moßgeller Babette . 5117
Muth Leopold . . 5076
Oberndorfer Joh. B. 5079
Ortner Anna . . . 5125
Otto Adolf 5074
Otto Grete 5074
Penzenſtadler Joſeph 5088
Perſon Adolf . . . 5078
Rapp Jakob . . . 5057
Ratzesberger Martin . 5087
Roiß Engelbert . . 5096
Roſenzweig Eugen . 5119
Ruprecht Eduard . . 5091
Ruprecht Otto . . . 5094
Ruſter Emanuel . . 5120
Schöllkammer Karl G. 5080
Scherer Peter . . . 5062
Schildhammer Ludwig 5086
Schreiner Heinrich . 5081
Senn Thomas . . 5077
Singer Joſeph . . 5058
Stangl Paul . . . 5059
Teichmann Albin Arno Ernſt 5104
Vorhofer Gottfried . 5082
Wagner Nikolaus . 5097
Walz Jakob . . . 5071
Weidner Hermann . 5083
Wimmer Georg Joh. 5089
Winter Leonhard . . 5123
Wohlhüter Anton . 5084
Wurm Johann . . 5095
Wurtz Karl . . . 5063
Ziegler Maria . . 5114

Dr. Wild'ſche Buchdruckerei (Gebr. Parcus) München.

№ 75. München, den 13. Juni 1903.

Bayer. Zentral- Polizei - Blatt.

Herausgegeben von der K. Polizei-Direktion München.

Haftbefehle. Die bezeichneten Personen sind an die verfolgenden Behörden — Militärarrestanten an die nächste Militärbehörde (Bezirks-Kommandos ausgeschlossen) — abzuliefern, wenn nicht ausdrücklich andere Bestimmung getroffen ist. Von der Festnahme ist die verfolgende Behörde unverzüglich zu verständigen. Personen, die von einem Orte außerhalb Bayerns nach Bayern zu verbringen sind, sind an die der bayerischen Landesgrenze zunächst gelegene Uebergangsstation zu verbringen.

5127. **Bartenschlager** Dominikus, led. Schmied von Lutzenberg, Gde. Könghausen, A.-G. Türkheim, B.-A. Mindelheim, geb. dort 22.2.47, weg. Diebstahls auf Anord. des K. A.-G. Schwabmünchen. Einl.-Ort: nächstes A.-G.-Gef. (E 346).
Augsburg 26/5 1903. K. Staatsanwalt.

5128. **Fink** Emil*), led. Schreiner, Glaser u. Artist, geb. 16.2.80 in Pforzheim, Baden (genaues Signalement im B. Z.-P.-Bl. 1903 Nr. 65 Ziffer 4452 angegeben), weg. versuchten Totschlags. Fink ist vollständig mittellos u. reist jedenfalls unter falschem Namen. Energische Fahndung wiederholt erbeten.
Stuttgart (Württ.) 6/6 1903.
K. Unt.-Richter II.

*) Zul. 65/4452 (1903).

5129. **Fleißner** Johann, geb. 15 1.81 in Wunsiedel,
5130. **Winter** Joseph, geb. 18.2.75 in Edlhausen, Gde. Diesenbach, A.-G. Regenstauf, B.-A. Stadtamhof, beide led. Eisenbahnarbeiter, weg. Körperverl. auf Anord. des K. A.-G. Mallersdorf. Einl.-Ort: nächstes A.-G.-Gef. (958 III).
Straubing 5/6 1903. K. Staatsanwalt.

5131. **Fritsch** Peter*), led. Färber u. Handarbeiter von Rehau, geb. dort 14.3.63, weg. Betrugs i. R. u. a.;
5132. **Hartmann** Johann, led. Schlosser von Gössenreuth, A.-G. Berneck, geb. dort 4.11.77, weg. Betrugsversuchs u. a., beide auf Anord. des K. A.-G. Münchberg. Einl.-Ort: hies. Gef. (B 303).
Hof 6/6 1903. K. Staatsanwalt.

*) Zul. 35/2722 (1901).

5133. **Geiger** Alexander, led. Maurer von Rieder, A.-G. Oberdorf, geb. dort 12.6.76, weg. Betrugs i. R. auf Anord. des K. Ldg. Kempten (C 1089/02).
Kempten 4/6 1903. K. Staatsanwalt.

5134. **Mayer** Wolfgang, led. Schlosser von Lenting, A.-G. Ingolstadt, geb. 12.2.84 in Wettstetten, A.-G. Ingolstadt, weg. schwer. Diebstahls auf Anord. des K. A.-G. Straubing. Einl.-Ort: nächstes Ger.-Gef. (1008 II).
Straubing 7/6 1903. K. Staatsanwalt.

5135. **Haas** Leonhard*), led. Knecht von Weihenzell, A.-G. Ansbach, geb. 18.7.59 in Frankendorf, Gde. Forst, A.-G. Ansbach, weg. Betrugs i. R. auf Anord. des K. A.-G. Rothenburg o/T. Einl.-Ort: nächstes A.-G.-Gef. (B 316).
Ansbach 4/6 1903. K. Staatsanwalt.

*) Zul. 59/3303 (1903).

5136. **Hein** Gustav, led. Schreiner von Rauschenbach, A.-G. Hof, geb. dort 14.7.83, weg. Diebstahls auf Anord. des K. A.-G. Tirschenreuth. Einl.-Ort: hies. Ldg.-Gef. (B 999).
Weiden 4/6 1903. K. Staatsanwalt.

5137. **Jand** Jakob, led. Taglöhner von München, geb. 7.9.72 in Buchloe, B.-A. Kaufbeuren, weg. Körperverl. auf Anord. des K. München I (D 4199/01).
München I 6/6 1903. Amtsanwalt.

5138. **Ueberer** Johann, Taglöhner von München, geb. 27.10.70, weg. Diebstahls (XIV 347);
5139. **Westermeier** Michael, led. Schlosser von München, geb. 4.4.82,
5140. **Wolf** Johann*), led. Taglöhner von Kranzberg, A.-G. Freising, geb. 26.8.77, beide weg. Verbr. des Diebstahls (IX 475), sämtliche auf Anord. des K. A.-G. München I. Einl.-Ort: hies. Gef. am Anger.
München I 6/6 1903. K. Staatsanwalt.

*) Zul. 67/4629 (1903).

5141. **Kilger** Johann, led. Taglöhner, geb. 27.5.74 in Schnaitsee, A.-G. Trostberg, B.-A. Traunstein, weg. Betrugs u. a. (182. 200).
Rosenheim 2/6 1903. Amtsanwalt f. Prien.

5142. **Cristante** Ervico (Enrico?), 25 J., led. Erdarbeiter von San Vito al Tagliamento, Provinz Udine, Oberitalien, weg. Diebstahls auf Anord. des K. A.-G. Schwabmünchen. Einl.-Ort: nächstes A.-G.-Gef. (E 383).
Augsburg 6/6 1903. K. Staatsanwalt.

5143. **Malterer** Xaver, led. Fabrikarbeiter von Katzbach, Gde. Loibling, A.-G. Cham, geb. dort 16 2.78, weg. gef. Körperverl. u. Hausfriedensbruchs auf Anord. des K. A.-G. Lauf. Einl.-Ort: nächstes A.-G.-Gef. (176 a).
Hersbruck 8/6 1903. Amtsanwalt f. Lauf.

5144. **Masching** Philipp, led. Taglöhner von Reuth, A.-G. Forchheim, geb. dort 3.3.83, weg. Betrugs i. R. auf Anord. des K. A.-G. Bamberg II. Einl.-Ort: nächstes Ger.-Gef. (B 379).
Bamberg 8/6 1903. K. Staatsanwalt.

5145. **Hefele** Wilhelm, Bierbrauer, geb. 26.6.78 in Riedlingen, A.-G. Donauwörth, u.

5146. **Renn** Hermann, Kutscher u. Taglöhner, geb. 29.5.76 in Unterhütt, Gde. Baiereck, Württ. A.-G. Schorndorf (1,75—1,80 m, schlank, blonde Haare, Anflug von blondem Schnurrbart), beide weg. Körperverl. Einl.-Ort: hies. A.-G.-Gef.
Ulm (Württ.) 5/6 1903. K. Amtsgericht.

Digitized by Google

5147. **Guthmann** Gabriele, led. Zimmermädchen von Wien, geb. dort 15 6.74, weg. Diebstahls auf Anord. des K. A.-G. München I. Einl.-Ort: hies. Gef. an der Gruftstr. (X 433).
München I 8/6 1903. K. Staatsanwalt.

5148. **Müller** Friedrich Wilhelm, led. Glasmacher von Karlsfeld, A.-H. Schwarzenberg, Sachsen, geb. dort 21.10.82, weg. Verg. w. d. Religion auf Anord. des K. Ldg. Bayreuth, wohin abzuliefern (C 150).
Bayreuth 5/6 1903. K. Staatsanwalt.

5149. **Müller** Karl*), led. Taglöhner von Höchstädt a/D., B.-A. Dillingen, geb. 11.2.78 in München-Sendling, weg. Körperverl. u. Sachbeschädigung auf Anord. des K. A.-G. Höchstädt a/D. Einl.-Ort: nächstes A.-G.-Gef. (B 414).
Neuburg a/D. 5/6 1903. K. Staatsanwalt.

*) Zul. 12/824 (1903).

5150. **Müller** Leonhard, led. Feinmechaniker von Poppenhausen, A.-G. Schweinfurt, geb. 8 12.82 in Gerach, A.-G. Baunach, B.-A Ebern, weg. Betrugs auf Anord. des K. A.-G. Nürnberg. Einl.-Ort: nächstes Ger.-Gef. (C 325).
Nürnberg 5/6 1903. K. Staatsanwalt.

5151. **Reinhardt** Johanna, Zigeunersfrau von Bieringen, O.-A. Horb, Württ., geb. 22.4.61 in Illzach, Kr. Mülhausen i/Elsaß (zieht mit ihrem Ehemann, dem Schirmflicker Franz **Reinhardt** u. einer größeren Zigeunergesellschaft umher), weg. Diebstahls auf Anord. des K. A.-G. Tölz. Einl.-Ort: Gef. an der Baaderstr. hier (C 303).
München II 8/6 1903. K. Staatsanwalt.

5152. **Schachinger** Anton (angeblich), Taglöhner u. Säger, angebl. von Neuhofen, Bayer. B.-A. Ried (?; vermutl. von Neuhofen, Bez.-H. Ried, Oberösterreich; Anm. d. Red.), — 44 J., 1,75–1,78 m, dunkle Haare, blonder Schnurrbart; grauer Hut mit grünem Band, grauer Anzug —, weg. Diebstahls, verübt durch Entwendung eines gelbledernen Zugbeutels mit 3 Fünf- u. 2 Zweimarkstücken, sowie etwas Kleingeld. Einl.-Ort: hies. A.-G.-Gef.
Tettnang (Württ.) 3/6 1903. K. Amtsgericht.

5153. **Schmöller** Anna, led. Inwohnerin von Oberfrauenwald, A.-G. Waldkirchen, B.-A. Wolfstein, geb. dort 7.8.61 (treibt sich unter dem Namen Anna **Bleindl**, Korbmachersfrau von Ottering, herum), weg. Diebstahls auf Anord. des K. A.-G. Waldkirchen. Einl.-Ort: nächstes Ger.-Gef. (B 272).
Passau 4/6 1903. K. Staatsanwalt.

5154. **Sidel** Ferdinand, led. Dienstknecht von Lotschenitz (Loćenice), Gbz. Schweinitz (Sviny Trhové), Bez.-H. Budweis (Budějovice), Böhmen, geb. 1.11.81 in Fernreith, Gde. Feichten, A.-G. Burghausen, B.-A Altötting, weg. Diebstahls i. R. auf Anord. des K. A.-G. Ebersberg. Einl.-Ort: hies. Gef. an der Baaderstr. (D 403).
München II 8/6 1903. K Staatsanwalt.

5155. **Wagner** Alfons, Hausbursche, geb. 7.8.75 in Retzbach, A.-G. Karlstadt, Unterfranken (1,70 m, dunkle Haare, dunkler Schnurrbart), weg Zuhälterei, begangen im Herbst 1902. Einl.-Ort: nächstes Ger.-Gef. (8 M 7/17).
Frankfurt a/M. (Preußen) 28/5 1903.
K. Staatsanwalt.

5156. **Teichmann** Alfred, verh. Photograph, geb. 27.3.68 in Quedlinburg, Kr. Aschersleben, Rgb. Magdeburg, weg. Betrugs auf Anord. des K. A.-G. Hof (A 701).
Hof 4/6 1903. Amtsanwalt (Stadt).

Zum Strafvollzuge sind zu verhaften:

5157. **Engel** Maria*), geb. **Strantz**, gesch. Händlerin von Dernbach, A.-G. Annweiler, B.-A. Bergzabern, geb. 17.4.74 in Weingarten, A.-G. Germersheim, zuletzt in Speyer (zieht jedenfalls in Begleitung ihres Bruders Konrad **Strantz**, für dessen Frau sie sich ausgibt, herum); Urt. v. 16.9 1902: weg. Betrugs i. R. 3 Mte. Gef. Drahtnachricht (Urt.-B. Nr. 224).
Kaiserslautern 5/6 1903. K. Staatsanwalt.

*) Zul. 48/3131 (1903).

5158. **Heubl** Joh., led. Taglöhner von München, geb. dort 28.5.83; Urt. v. 24.4.1903: weg. Diebstahls i. R. 3 Mte. Gef. (A 407);

5159. **Hornburger** Therese, led. Dienstmagd von Perlach, A.-G. München II, geb. dort 27.4.84; Urt. v. 30.4.1903: weg. Diebstahls i. R., Unterschlagung u. a. 4 Mte. 15 Tage Gef. (A 434). Einl.-Ort f. beide: nächstes Ldg.- oder ldg. Aushilfsgef.;

5160. **Leidenberger** Margareta, led. Prostituierte von Neunkirchen, A.-G. Ansbach, geb. dort 19.3.68; Urt. v. 31 3.1903: weg. Kuppelei 6 Tage Gef. Einl.-Ort: nächstes Ld.- oder A.-G.-Gef. (B 319).
München I 4/6 1903. K. Staatsanwalt.

5161. **Will** Johann, led. Maler von Niederleyerndorf, A.-G. Rottenburg, Niederbayern, geb. 19.5.72 in Laaber, A.-G. Hemau, B.-A. Parsberg; Urt. v. 16 1.1903: weg. versuchten Betrugs i. R. u. a. 2 Jahre Zuchthaus u. 300 ℳ event. 20 Tage Zuchthaus. Einl.-Ort: Zuchthaus Ebrach (B U.-B. 62).
München I 8/6 1903. K. Staatsanwalt.

Ausforschungen.

5162. **(Vermißt.) Wallach** Johann (Hans), Studierender der Philosophie von Berlin, israelit., geb. in Berlin 12 8 80 (nahezu 23 J., jedoch etwas älter aussehend, ungef. 1,57 m, d. i. klein, untersetzt, volles bleiches Gesicht, blond-braune ungescheitelte, nach rückwärts gekämmte Haare, schwacher Haarwuchs, graublaue Augen, infolge eines in den Kinderjahren erlittenen Sturzes platte u. etwas schiefe Nasenspitze, gesunde Zähne, kleiner Anflug von blond-braunem Schnurrbart, Berliner Dialekt; letzt bekannte Kleidung: weicher schwarzer, oben eingedrückter Filzhut, schwarze Halsbinde, fast neuer, großkarrierter grauer Tuch-Joppen-Anzug, schwarze Zugstiefeletten, weiße Leibwäsche, rot gezeichnet: H. W.) hat in einem Anfalle von Nervosität am 5.6.1903 abends 7 Uhr seine Wohnung in München, Schellingstr. 69/III, unter Umständen verlassen, welche auf die Absicht des Selbstmordes vermuten lassen. Möglicherweise hat er auch die Merkzeichen an der Wäsche beseitigt, um unerkannt zu bleiben. Nachricht anher u. an den in Berlin, Kurfürstenstr. 167, wohnhaften Vater, Stadtverordneten Joh. Wallach, welcher für alle Kosten aufkommt, erbeten.
München 10/6 1903. K. Polizeidirektion.

5163. **(Diebstahl.)** Zu dem Ausschreiben im B. Z.-V.-Bl. 1903 Nr. 67 Ziffer 4615 wird nachgetragen, daß der zu verhaftende Handwerksbursche „Johann **Lepack** (nicht Franz Lepuck), geb. 18.1.78 in Bruß, Kr. Konitz, Rgb. Marienwerder, Westpr." ist (D 351).

Bamberg 4/6 1903. K. Staatsanwalt.

5164. **(Diebstahl.)** Unbekannter (ungef. 23 J., ungef. 1,70 m, untersetzt, volles rotes Gesicht, dunkle Haare, schwarze Augen, Anflug von schwarzem Schnurrbart; weicher brauner Filzhut, gut erhaltener brauner Sackanzug; soll mit dem led. Schlossergehilfen Peter **Kammermeier** von Mallersdorf, Sohn des dortigen Buchbinders Xaver Kammermeier, identisch sein) hat in der Nacht zum 1.6.1903 gelegentlich des Uebernachtens bei dem Bauerssohn Johann Handschuher in Neufahrn links der Isar, Gde. Schäftlarn, A.-G. Wolfratshausen, aus dem Küchenraum neben dessen Schlafzimmer folgendes entwendet: 1 silberne Remontoiruhr mit dem auf der Innenseite des Staubdeckels eingravierten Namen „Johann Handschuher", 1 silberne Uhrkette mit 4 Anhängseln (1 größerer alter Taler mit der Jahreszahl 1753, 1 Frauentaler, 1 Halbguldenstück u. 1 Silbergroschen), ferner 1 rotledernes Portemonnaie mit 3 ℳ 30 ₰ Inhalt, 1 Paar Zugstiefeletten u. 1 Paar Trikot-Socken; Gesamtwert 63 ℳ 50 ₰. Durchsuchung u. Zurrestellung ev. Festnahme erbeten (F 353).

München II 4/6 1903. K. Staatsanwalt.

5165. **(Gestohlene Gondel.)** Auf der Markung Friedrichshafen am Bodensee wurde vom 31.5.1903 abends 7 Uhr bis 1.6.1903 vormittags 9 Uhr auf erschwerte Weise eine Kiel-Gondel (fünfsitzig, mit 4 Rudern u. Steuerruder, hellgrau angestrichen, am Bauch rosaroter Anstrich, gelber Kranz, auf beiden Vorderseiten der Name „Möve", Wert 300 ℳ) gestohlen. Auf Beibringung der Gondel hat der Bestohlene eine Belohnung von 10 ℳ ausgesetzt (1532).

Ravensburg (Württ.) 4/6 1903.
K. Staatsanwalt.

5166. **Gestohlen** mittels Einsteigens wurden in der Zeit vom 23.—25.4.1903 bei dem Söldner Xaver Staudinger in Oitzet, Gde. Hilgartsberg, A.-G. Vilshofen: 1 Partie Frauenkleider, 1 silb. Herrenremontoiruhr (Goldrand, römische Ziffern, Rosenverzierungen auf dem Zifferblatte) u. 1 silb. Uhrkette mit einem Gummistempel: „Franz Xaver Staudinger in Oitzet" als Anhängsel (D 318).

Passau 3/6 1903. K. Staatsanwalt.

5167. **Fahrrad** „Gritzner-Durlach" (Rahmen u. Felgen schwarz, abwärts gebogene Lenkstange mit Korkgriffen, Halbrenner, 7,70er Uebersetzung, Polizei-Nr. 76 mit Polizeistempel Ulm, Wert 170 ℳ) wurde am 4.6.1903 in Heidelberg entwendet (15790 D 1035).

Heidelberg (Baden) 4/6 1903.
Gr. Staatsanwalt.

5168. **Fahrrad** „Brennabor" (Fabr.-Nr. 273938, schwarzer Rahmen, Wert 140 ℳ) wurde am 27.5.1903 aus der Bräuwirtschaft in Maisach, A.-G. Bruck, dem Metzgermeister August Knoller in Maisach gestohlen (E 311).

München II 2/6 1903. K. Staatsanwalt.

5169. **Fahrrad** „Elliot", Fabr.-Nr. 127381, wurde am 1.6.1903 in Regensburg gestohlen (C 241).

Regensburg 4/6 1903. K. Staatsanwalt.

5170. **Fahrrad** „Dürkopp" (altes Modell, verbogen, stark verrostete, gerade Lenkstange, Rahmen u. Schutzbleche schwarz, brauner Sattel, verrostete Glocke, am rechten Pedal fehlt eine Schraube; am Rahmen 2 Blechschließen zur Befestigung eines Gewehres angebracht, Wert 90—100 ℳ) wurde am 24.5.1903 abends aus der Scheune des Gastwirtes Ernst Heurich in Holzhausen, A.-G. Haßfurt, dem Infanteristen Mich. Schweizer des 5. Inf.-Rgts. gestohlen (C 455).

Schweinfurt 29/5 1903. K. Staatsanwalt.

5171. **Fahrrad** „Schladitz" (Fabr.-Nr. 45807, Heidelberger Polizei-Nr. 3576, Hinterradlaufmantel sehr schlecht u. am Ventil beschädigt, am Vorderrad Rotschützer aus gelblackiertem Holz, Wert 220 ℳ) wurde am 30.5.1903 in Heidelberg gestohlen (15599 D 1028).

Heidelberg (Baden) 2/6 1903.
Gr. Staatsanwalt.

5172. **Fahrrad** „Brennabor" (Fabr.-Nr. 191653, schwarzer Rahmen, gelbe Felgen, braunlederne dreieckige Werkzeugtasche, enthaltend eine Fahrkarte auf den Namen Leonhard Jais) wurde am 21.5.1903 in Eschenlohe a. d. Loisach, A.-G. Garmisch, gestohlen (C 340).

München II 4/6 1903. K. Staatsanwalt.

5173. **Kranholdt**, geb. Lion, Emilie Karoline, Malersfrau, geb. 17.5.60 in Hersleben, L.-A. Gotha, ist weg. Diebstahls vorläufig festzunehmen (A 599).

Plauen i. V. (Sachsen) 28/5 1903.
K. Amtsanwalt.

5174. **Sperrmann** Joseph, led. Dienstknecht von Mitterskirchen, A.-G. Eggenfelden, geb. 28.2.86, erschwindelt gewohnheitsmäßig Reisevorschüsse. Ersatz wird verweigert. Ueberweisung an die Landespolizeibehörde erwünscht.

Mitterskirchen 3/6 1903. Armenpflegschaftsrat.

Um Ermittlung und Bekanntgabe des Aufenthalts nachbezeichneter Personen wird ersucht:

5175. **Pichler** Joseph, Handlanger von Egg (Brdo), Bez.-H. Hermagor, Kärnten, geb. 1.12.78 in Graz (ungef. 1,60 m, rundes volles Gesicht, Haare u. kleiner Schnurrbart dunkelblond; wahrscheinlich gelbgrünlicher Anzug), weg. Unterschlagung (411).

Landsberg a/L. 4/6 1903. Amtsanwalt (Land).

5176 **Reischel** Norbert*), led. Eisendreher von Meigelshof, Bez.-H. Taus, Böhmen, geb. 25.11.76 in Deggendorf, als Zeuge (E 2839);

5177. **Schwarz** Jakob, led. Monteur von Salzweg, A.-G. Passau, geb. 17.4.69 in Kinsing, Gde. Salzweg, weg. Sachbeschädigung (D 3073).

München I 4/6 1903. Amtsanwalt.

*) Zul. 67/4606 (1903).

5178. **Lederer** Samuel, verh. Wirt von Bad Soden a. Taunus, Kr. Höchst a. Main, preuß. Prov. Hessen-Nassau, geb. 12.5.59 in Lackenbach (Lakompak), Komitat Sopron (Oedenburg), Ungarn, weg. Betrugs (B 1911).

Nürnberg 2/6 1903. Amtsanwalt (Stadt).

Digitized by Google

5179. **Bonauer** Joseph, led. Bäcker von Kastl, Gde. Forstkastel, A.-G. Altötting, geb. 12.5.87 in Wurmannsquick, A.-G. Eggenfelden, als Zeuge (D 313).
Traunstein 9/6 1903. K. Staatsanwalt.

5180. **Haberl** Franz, led. Wasserbauarbeiter von Schönsee, A.-G. Oberviechtach, geb. dort 15.12.72, weg. Sachbeschädigung u. a. (B 558).
Kempten 4/6 1903. K. Staatsanwalt.

5181. **De Lucca** Giovanni (Johann), led. Maurer von Forni di Solo, Bez. Tolmezzo, Prov. Udine, Oberitalien, geb. dort 6.10 72, als Zeuge (D 664).
Passau 30/5 1903. K Staatsanwalt.

5182. **Maier** Joseph, Schneider von Edling, A.-G. Wasserburg, geb. 21.11.78, w. Unterschlagung (VII 341);

5183. **Schönhofer** Maria, led. Prostituierte von Eggenfelden, geb. 13.4 74 in München, als Zeugin (XII 385).
München I 5/6 1903. K. Staatsanwalt.

5184. **Merz** Nikolaus*), led. Taglöhner von München, geb. 6.12 60 in Dachau (B 290),

5185. **Obermüller** Georg, led. Maurer von Hallein (C 365), beide als Zeugen.
Traunstein 5/6 1903. K. Staatsanwalt.

*) Zul. 61/3978 (1903).

5186. **Cermak** Johann, led. Taglöhner, angebl. von Liepni (?), Komit. Trencsén, Ungarn, geb. dort 17.4.63, weg. Diebstahls (C 345).
Passau 20/5 1903. K. Staatsanwalt.

5187. **Müllauer** Christian, led. Taglöhner, geb. 25 7.66 in Leogang, Ger.-Bez. Saalfelden, Bez.-H. Zell a. See, österr. Kronland Salzburg, zuletzt in Schwarzach, Gde. St. Veit, Bez.-H. St. Johann i. Pongau, weg. Verbr. des Diebstahls (Vr 333/3/19).
Salzburg (Oesterr.) 3/6 1903.
K. K. Landesgericht, Abt. V.

5188. **Frank** Margareta, verw. Taglöhnerin von Neubau, A.-G. Weidenberg, B.-A. Bayreuth, geb. dort 15.4.51,

5189. **Frank** Thomas, led. Korbmacher von Neubau, A.-G. Weidenberg, geb. dort 29.6.84, beide als Zeugen (H 185).
Nürnberg 5/6 1903. K. Staatsanwalt.

5190. **Stangl** Maria, 40 J., gesch. Taglöhnersehefrau von Aufham, A.-G. Pfaffenhofen, als Zeugin. Derselben wolle bei Betreten eröffnet werden, daß sie am Freitag den 19. Juni 1903 nachm. 3¼ Uhr vor der Strafkammer des K. Landgerichts Neuburg a/D. in Sachen Gerstenacker Anna u. 1 Gen. weg. Begünstigung u. a. als Zeugin zu erscheinen habe (A 294. 325. 364).
Neuburg a/D. 9/6 1903. K. Staatsanwalt.

5191. **Zisterer** Josepha, led. Fabrikarbeiterin von Flecken, Gde. Rothenbaum, Gbz. Neuern, Bez.-H. Klattau (Klatovy), Böhmen, geb. 5.2.67 in Wien, weg. Vers. zu einem Verg. w. d. Personenstand (1371 III).
Landshut 4/6 1903 K. Staatsanwalt.

5192. **Beutelsbacher** Pauline, led. Kellnerin, geb. 29.12.79 in Gaisburg, Württ. A.-G. Stuttgart, weg. fahrlässiger Körperverl. Drahtnachricht (15407 D 956).
Heidelberg (Baden) 30/5 1903.
Gr. Staatsanwalt.

5193. **Weber** Johann, Schuhmacher, geb. 27.12.71 in Tristolz, Gde. Ellwangen, Württ. A.-G. Leutkirch, als Zeuge (1082).
Karlsruhe (Baden) 4/6 1903.
Gr. Unt.-Richter I.

5194. **Geiger** Michael*), led. Dienstknecht von Waal, A.-G. Buchloe, B.-A. Kaufbeuren, geb dort 6.1.82, weg. Betrugs (A 301).
Kempten 6/6 1903. Amtsanwalt (Land).

*) Zul. 70/4827 (1903).

Widerrufe.

1897: 6811. 10191.
1898: 7282.
1900: 6948. 12309.
1901: 4428 5431. 5989. 9766.
1902: 52. 3344. 3352. 4709. 5616 7730. 8065 10205. 11298 11331. 11393. 11422. 12457. 12702.
1903: 5. 298. 781. 1046. 1609 2168. 2625. 2707. 2767. 2982. 2990. 3044. 3245. 3280. 3302. 3462. 3467. 3619. 3620. 3650. 3655. 3785. 3978. 4359 4457. 4518. 4576 4580. 4647. 4656. 4752. 4768. 4770. 4786. 4800. 4804. 4857. 4922. 4928. 4935. 4952. 4964. 4965. 4999. 5014. 5115.

Alphabetische Rekapitulation der Namen.

Bartenschlager Domin. 5127
Beutelsbacher Pauline 5192
Bleindl Anna . . . 5153
Bonauer Joseph . . 5179
De Lucca Giovanni 5181
Engel Maria . . . 5157
Fink Emil 5128
Fleißner Johann . . 5139
Frank Margareta . . 5188
Frank Thomas . . 5189
Fritsch Peter . . . 5131
Geiger Alexander . 5133
Geiger Michael . . 5194
Guthmann Gabriele . 5147
Haberl Franz . . . 5180
Hartmann Johann . 5132
Haas Bernhard . . 5135
Hefele Wilhelm . . 5145
Heubl Johann . . 5158
Hein Gustav . . . 5136
Hornburger Therese . 5159
Jaud Jakob . . . 5137
Ueberer Johann . . 5138
Kammermeier Peter . 5164
Kilger Johann . . 5141
KranholdtEmilieKarol. 5173
Cristante E. (Enrico?) 5142
Lederer Samuel . . 5178
Leidenberger Margar. 5160
Lepack Johann . . 5163
Malterer Xaver . . 5143
Masching Philipp . 5144
Maier Joseph . . . 5182
Mayer Wolfgang . . 5134
Merz Nikolaus . . 5184
Müllauer Christian . 5187
Müller Friedr. Wilh. 5148
Müller Karl . . . 5149
Müller Leonhard . . 5150
Neun Hermann . . 5146
Obermüller Georg . 5185
Pichler Joseph . . 5175
Reinhardt Franz . . 5151
Reinhardt Johanna . 5151
Reischel Norbert . . 5176
Schachinger Anton . 5152
Schönhofer Maria . 5183
Schmöller Anna . . 5158
Schwarz Jakob . . 5177
Sidel Ferdinand . . 5154
Sperrmann Joseph . 5174
Stangl Maria . . . 5190
Strantz Konrad . . 5157
Strantz Maria . . 5157
Teichmann Alfred . 5156
Wagner Alfons . . 5155
Wallach Joh. (Hans) 5162
Weber Johann . . 5193
Westermeier Michael . 5139
Will Johann . . . 5161
Winter Joseph . . 5130
Wolf Johann . . . 5140
(Z)Cermak Johann . 5186
Zisterer Josepha . . 5191

Dr. Wild'sche Buchdruckerei (Gebr. Parcus), München.

Digitized by

№ 76. München, den 17. Juni 1903.

Bayer. Zentral-Polizei-Blatt.

Herausgegeben von der K. Polizei-Direktion München.

Unbekannter Verhafteter.

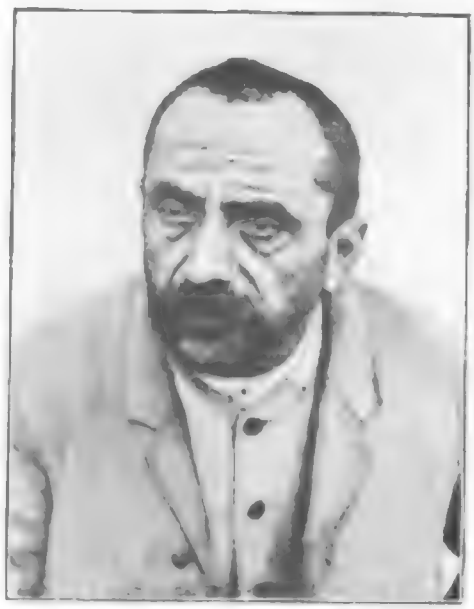

5195. Neben abgebildeter Mann (mittelgroß, schwächlich, gelb-blasse Gesichtsfarbe, norddeutscher Dialekt, wegen seines raschen, sich überstürzenden Sprechens schwer verständlich; legitimationslos) wurde vor längerer Zeit in Uffenheim, Mittelfranken, weg. Landstreicherei u. Bettels festgenommen. Derselbe machte folgende Personal-Angaben: **Uber** Karl Sebastian, protest., geb. 13.6.49 in Königswalde, Reg.-Bez. Glatz, preuß Prov. Schlesien, als Sohn der Webersehleute Friedrich Wilhelm u. Anna Maria Uber, letztere geb. Schurner. Er gab an, schon öfters weg. Bettels u. Landstreicherei, zuletzt in Stuttgart u. Glatz bestraft worden zu sein; längere Zeit habe er in Reichenbach (?) bei Diedendorf (Kr. Zabern, Unterelsaß, unweit der Bahnlinie Saarburg—Saargemünd) als Kuhhirte verbracht. Seine Angaben erwiesen sich als falsch u. waren die Erhebungen zur Feststellung seiner Personalien resultatlos. Der Verhaftete behauptet, früher den falschen Namen **Huber** geführt zu haben u. unter diesem Namen weg. Bettels oftmals bestraft worden zu sein. Er befürchtet wahrscheinlich die Ueberweisung an die Landespolizeibehörde.

Sachdienliche Mitteilungen zur Feststellung der Identität des Unbekannten erbeten (2146)

Uffenheim 10/6 1903. K. Bezirksamt.

Haftbefehle. Die bezeichneten Personen sind an die verfolgenden Behörden — Militärarrestanten an die nächste Militärbehörde (Bezirks-Kommandos ausgeschlossen) — abzuliefern, wenn nicht ausdrücklich andere Bestimmung getroffen ist. Von der Festnahme ist die verfolgende Behörde unverzüglich zu verständigen. Personen, die von einem Orte außerhalb Bayerns nach Bayern zu verbringen sind, sind an die der bayerischen Landesgrenze zunächst gelegene Uebergangsstation zu verbringen.

5196. **Adler** Konrad, Kaufmann von Görwihl, Bad. A.-G. Waldshut, geb. 23.11.65 (1,60 m, untersetzt, volles Gesicht, dunkelblonde Haare, dunkelblonder Schnurrbart, aufrechter Gang, flottes Auftreten; grauer Filzhut, hellgrauer Anzug, schwarze Schnürschuhe), weg. Betrugs. Drahtnachricht an die Gr. Staatsanwaltschaft Karlsruhe, vorläufig ohne Zulieferung (17198).

Karlsruhe (Baden) 6/6 1903. Gr. Amtsgericht VII.

5197. **Bitzer** Jakob, led. Dienstknecht von Bedernau, A.-G. Mindelheim, geb. dort 24.7.76, weg. Betrugs i. R. auf Anord. des K. A.-G. Mindelheim, wohin abzuliefern (C 448).

Memmingen 7/6 1903 K. Staatsanwalt.

5198. **Fritz** Joseph, verh. Taglöhner von Fahlenbach, A.-G. Geisenfeld, B.-A. Pfaffenhofen, geb. 18.10.72 in Wasserburg, weg. Betrugs auf Anord. des K. Ldg. Traunstein (C 199).

Traunstein 9/6 1903. K. Staatsanwalt.

5199. **Fröhle** Thomas, led. Müller, geb. 30.9.54 in Burgberg, Württ. A.-G. Heidenheim (48 J., ungef. 1,68 m, längliches Gesicht, starke Glatze, Narbe an einem Auge, rotblonder Schnurrbart; weicher grauer Filzhut, helle Lodenjoppe nach Art der Müller, graue Arbeitshose), weg. 2 Verbr. des Betrugs i. R. Einl.-Ort: hies. A.-G.-Ges.

Tettnang (Württ.) 4/6 1903. K. Amtsgericht.

5200. **Hämmer** Eugenie, led. Fabrikarbeiterin von Simmerberg, A.-G. Weiler, B.-A. Lindau, geb. 25.3.75 in Blindheim, A.-G. Höchstädt a/D., B.-A. Dillingen, weg. Diebstahls i. R. auf Anord. des K. A.-G. Kempten. Einl.-Ort: hies. Ldg.-Ges. (A 144).

Kempten 6/6 1903. K. Staatsanwalt.

5201. **Krenn** Adolf, led. Dienstknecht von Neustift, Bez.-H. Rohrbach, Oberösterr., geb. dort 17.6.71, weg. Betrugs auf Anord. des K. A.-G. Passau (B 492).

Passau 5/6 1903. Amtsanwalt B.

Digitized by Google

5202. **Hiller** Matthäus*), verw. Schäfer von Ebersbach, Gde. Nordholz, A.-G. Illertissen, geb. 21.9.38 in Berg, A.-G. Neu-Ulm, weg. gef. Körperverletzung auf Anord. des K. A.-G. Mindelheim (279/00).
Mindelheim 7/6 1903. Amtsanwalt.

*) Zul. 42/2643 (1903).

5203. **Kießler** Martin, led. Taglöhner u. Ausgeher von Seugast, A.-G. Vilseck, B.-A. Amberg, geb. 20.1.81 in Amberg (1,65 m; schwarzer Filzhut, Kragen mit Krawatte, gut erhaltener dunkler Anzug, Spazierstock), weg. Raubversuchs. Einl.-Ort: nächstes A.-G.-Gef. Drahtnachricht (34).
Fürth 11/6 1903. K. Unt.-Richter.

5204. **Mast** Christian*), led. Müller, geb. 12.8.75 in Nagold, Württ., u.

5205. **Kuhn** Babette, Zementarbeitersfrau, geb. 30.8.70 in Dillingen, beide weg. Widerstands u. a. Einl.-Ort: hies. A.-G.-Gef.
Ludwigsburg (Württ.) 10/6 1903.
K. Amtsgericht.

*) Zul. 124/9893 (1902).

5206. **Miehle** Ignaz, led. Sattler von Wettenhausen, A.-G. Burgau, B.-A. Günzburg, geb. dort 1.2.49, weg. Diebstahls (80).
Günzburg a/D. 6/6 1903. Amtsanwalt.

5207. **Nielsen** Georg Viggo*), Handlungsgehilfe, geb. 24.1.77 in Kopenhagen (Kjöbenhavn), Dänemark, weg. Diebstahls Einl.-Ort: hies. A.-G.-Gef. (G 1098).
Stuttgart (Württ.) 6/6 1903.
K. Amtsgericht (Stadt).

*) Zul. Beil. VI/1903 (Landesverwiesene).

5208. **Pöppel** Joseph, led. Dienstbube, geb. 30.11.88 in Berg am Laim, A.-G. München II, weg. Diebstahls auf Anord. des K. A.-G. Freising (A 157).
Freising 8/6 1903. Amtsanwalt A.

5209. **Unbekannte**, angeblich **Rost** Amalie Martha, Kellnerin von Nordhausen, alias **Endres** Anna von Mainz, alias **Rost** Martha von Sangerhausen (preuß. Prov. Sachsen), alias **Rast** Martha von Nordhausen, alias **Achersold (Albersold)** Emma von Niederhüningen (ungef. 20 J., 1,65—1,70 m, untersetzt, gute Gesichtsfarbe, blonde Haare; schwarzer Strohhut, dunkle Kleidung), weg. Betrugs. Vor Zulieferung Drahtnachricht an die Gr. Staatsanwaltschaft hier (17512).
Karlsruhe (Baden) 9/6 1903.
Gr. Amtsgericht 7.

5210. **Schmidt** Karl, verh. Schreiner, geb. 6.12.50 in Nürnberg, zuletzt in München, weg. Betrugs. Einl.-Ort: A.-G.-Gef. Stuttgart
Stuttgart (Württ.) 10/6 1903.
K. Unt.-Richter II.

5211. **Schmidt** Moritz, Tagner von Schwabmünchen, geb. 7.1.76, weg. Körperverl. auf Anord. des K. A.-G. Zweibrücken. Einl.-Ort: nächstes A.-G.-Gef. Drahtnachricht (B 618).
Zweibrücken 8/6 1903. K. Staatsanwalt.

5212. **Sietter** Joseph*), led. Taglöhner von Gergweis, A.-G. Osterhofen, B.-A. Vilshofen, geb. dort 21.2.81, weg. Diebstahls auf Anord. des K. A.-G. Vilshofen. Einl.-Ort: nächstes Ger.-Gef. (D 404).
Passau 8/6 1903. K. Staatsanwalt.

*) Zul. 37/2940 (1901).

5213. **Schmid** Sebastian Joseph, led. Maurer, geb. 11.3.80 in Bühl, A.-G. Günzburg (1,70—1,75 m, schlank, blasses schmales Gesicht, blonde Haare; abgetragener, spitziger brauner Filzhut, graue Tuchjoppe, blauer Schurz, gelbliche Hose), weg. Diebstahls. Einl.-Ort: hies. A.-G.-Gef.
Ulm (Württ.) 8/6 1903. K. Amtsgericht.

5214. **Sail** Karl*), led. Dienstknecht von Münzkirchen, Bez.-H. Schärding, Oberösterr., geb. 12.5.82 in St. Florian, Bez.-H Schärding, weg. Unterschlagung u. a. auf Anord. des K. A.-G. Passau. Einl.-Ort: nächstes A.-G.-Gef. (D 382).
Passau 26/5 1903. K. Staatsanwalt.

*) Zul. Beil. X/1902 (Landesverwiesene).

5215. **Trant** Max*), verh. Kaufmann von Biberschlag, Kr. Hildburghausen, Sachsen-Meiningen, geb. dort 15.12.66, weg. Untreue auf Anord. des K. A.-G. München I. Einl.-Ort: hies. Gef. am Anger (IV 490).
München I 9/6 1903. K. Staatsanwalt.

*) Zul. Beil. XII/1901 (Landesverwiesene).

5216. **Vogl** Michael, led. Dienstknecht, geb. 6.3.70 in Tiefenbach, Gde. Semerskirchen, A.-G. Rottenburg, Niederbayern, weg. Diebstahls i. R. auf Anord. des K. A.-G. Rottenburg. Einl.-Ort: nächstes Ger.-Gef. Drahtnachricht (1276 II).
Landshut 9/6 1903. K. Staatsanwalt.

Ausforschungen.

5217. **Notzucht** wurde am 8.6.1903 im Walde zwischen Biberbach u. Viebbach (ungef. 12 Kilometer nordöstlich von Dachau, westlich unweit der München—Ingolstädter Staatsstraße bei Fahrenzhausen, A.-G. Dachau, nahe der Grenze des k. B.-A. Freising) von einem Unbekannten (30—35 J., 1,60 m, untersetzt, volles Gesicht, blonde Haare, ziemlich starker blonder Schnurrbart; graues Radfahrerhemd, graue Joppe, dunkle Hose) an der Schuhmachersfrau Katharina Buchner von Bachenhausen, Gde. Lauterbach, A.-G Freising, verübt. Verdacht wird gelenkt auf den Gärtner Engelbert **Bürgl** von Wörth a. d. Donau, B.-A. Regensburg (E 326).
München II 10/6 1903. K Staatsanwalt.

5218. **(Körperverletzung durch Motorwagen.)** Am 14.5.1903 abends gegen 6¼ Uhr wurde in dem am rechten Rheinufer gelegenen Dorfe Plittersdorf, Bad. A.-G. Rastatt, von einem mit Schnellzugs-Geschwindigkeit von Rastatt über Plittersdorf u. die dortige Rheinbrücke nach Selz, Unter-Elsaß, fahrenden Motorwagen eine fahrlässige Körperverletzung verübt. Der Motorwagen, 3½—4 m lang u. weiß angestrichen, rückwärts mit zwei Reserve-Gummireifen versehen, machte einen unfertigen Eindruck. Auf dem Wagen saßen 3 Männer, einer mit weißem, die beiden anderen mit dunklem Pelz-Staubmantel. Derselbe Wagen fuhr am nächsten Morgen (15.5.1903) mit 2 Insassen die gleiche Strecke in Begleitung eines rot angestrichenen Motorwagens, auf welchem ebenfalls zwei Männer saßen. An diesem Tag soll der gleiche Wagen bei Niederrödern (westlich von Selz im Unter-Elsaß) ein Mädchen überfahren haben. Fahndung u. Mitteilung von Anhaltspunkten über die Persönlichkeit der Motorwagen-Führer erbeten (32774 D III 1902).
Karlsruhe (Baden) 9/6 1903. Gr. Staatsanwalt.

Digitized

5219 **(Bauernfänger.)** Zwei offenbar zusammenarbeitende Täter, der eine angebl. Viehhändler (ungef. 30 J., jüdisches Aussehen, schmales Gesicht, große gebogene Nase, kurzer struppiger, ziemlich heller blonder Schnurrbart, nachlässiger, etwas vornüber gebeugter Gang; weicher schwarzer Filzhut, ziemlich hoher weißer Stehkragen mit umgebogenen Ecken, gräulich-brauner Ueberzieher, lange spitze Stiefel), der andere, angeblich Mechaniker (ungef. 22 J., ziemlich klein, untersetzt, breitschulterig, volles Gesicht, schwarzer Schnurrbart; weißer Strohhut, weißer Stehkragen, weißes Hemd, guter dunkler Anzug) haben am 4.6.1903 in Karlsruhe einen jungen Mann dadurch um 25 ℳ u. um eine Taschenuhr (ziemlich neue silberne Remontoiruhr mit zwei Goldrändern, weißem Zifferblatt, römischen Ziffern, goldenem Stunden-, Minuten- u. Sekundenzeiger, auf dem inwendig etwas verkratzten Rückdeckel ein Wappen eingepreßt) betrogen, daß sie ihn zunächst unter der Angabe, das Spiel sei nicht ernst u. das etwa Verlorene werde zurückgegeben, zu einem Kartenspiel verleiteten u. sich nachher mit den verspielten Sachen (Geld u. Uhr) unter einem Vorwand zuerst der eine u. später während der Suche nach diesem auch der andere Täter entfernte. Festnahme, vor Zulieferung Drahtnachricht, u. Mitteilung von Anhaltspunkten zur Ermittlung der Täter erbeten (32464 D II 1918).
Karlsruhe (Baden) 8/6 1903.
Gr. Staatsanwalt.

5220. **(Bauernfänger.)** Drei unbekannte Männer (der erste: 50—54 J., 1,62—1,64 m, schwarze Haare, struppiger graumelierter Vollbart; weicher schwarzer Hut, Umlegkragen, Deck-Krawatte, braune Joppe, weiß u. rötlich karrierte Weste u. Hose; der zweite: 28—30 J., 1,70—1,75 m, pockiges Gesicht, rote Haare, große Nase, roter Schnurrbart, schleppender Gang; weicher grauer Hut, Stehkragen mit farbigem Schlips, gut erhaltener grauer Ueberzieher; der dritte: 25—26 J., 1,60—1,62 m, volles rundes Gesicht, schwarze Haare, kleines schwarzes Schnurrbärtchen; schwarzer weicher Hut, Stehkragen, längliche dunkle Krawatte, dunkler Anzug) haben am 3.6 1903 in Heidelberg einen Spiel-Betrug (sog Bauernfängerei) verübt (15815 A 462).
Heidelberg (Baden) 4/6 1903.
Gr. Staatsanwalt.

5221. **Güldner** Johann Konrad, led. Schneider, vorläufig beheimatet in Drosendorf, A.-G. Hollfeld, B.-A. Ebermannstadt, geb. dort 10.11.69, hat sich aus der Wohltätigkeits- u. Pflegeanstalt Gremsdorf, A.-G. Höchstadt a. A., wo er bis jetzt auf Anordnung der K. Regierung von Oberfranken untergebracht war, am 2.6.1903 entfernt u. zieht vermutlich bettelnd u. Reisegeld erschwindelnd im Lande umher. Derselbe wolle im Betretungsfalle unter Hinweis auf Art. 30 des Armengesetzes zu ungesäumter Rückkehr in die Anstalt veranlaßt u. im Falle seiner Bestrafung weg. Bettels oder Landstreicherei dorthin verschubt werden. Zugleich wird darauf aufmerksam gemacht, daß nur die unverschieblichsten Unterstützungen vom K. Staatsärar ersetzt werden (2494)
Ebermannstadt 6/6 1903. K. Bezirksamt.

5222. **Warson** Umberto (Humbert) u.
5223. **Nardo** Angelo, beide Erdarbeiter aus Italien, zuletzt beim Bau eines Forts in Böfingen, Stadtbezirk Ulm, beschäftigt gewesen, dem Vernehmen nach z. Zt. nach der Schweiz flüchtig, haben am 28.5.1903 folgendes entwendet: 1 aus brauner Joppe u. grünlicher Hose u. Weste bestehenden Anzug, 1 breite Nickeluhrkette, 1 mit weißer Leinwand überzogenen Handkoffer (enthaltend: 1 schwarzen Joppenanzug, 1 blau- u. weißgestreiftes Hemd, 1 schwarze u. 1 weiße wollene Unterjacke, 2 wollene weiße Unterhosen, 1 Uhrkette mit Infanterie-Geschossen), ferner 1 Regenschirm u. 1 Paar neue Rohrstiefel mit eisenbeschlagenen Absätzen u. Sohlen mit runden Nägeln Festnahme, Drahtnachricht (1668).
Ulm (Württ.) 4/6 1903. K. Staatsanwalt

Um Ermittlung und Bekanntgabe des Aufenthalts nachbezeichneter Personen wird ersucht:

5224. **Schmidmeier** Ludwig, led. Bäcker von München, geb. 16.11.80 in Regenstauf, B.-A. Stadtamhof, weg. Betrugs (D 3194);

5225. **Wille** Albert, verh. Schreiner von Untergröningen, Württ. O.-A. Gaildorf, geb. dort 2.11.75, weg. Körperverl. (F 2811)
München I 5/6 1903. Amtsanwalt.

5226. **Greiter** Leonhard, led. Müller, geb. 4.8.45 in Börwang, Gde. Haldenwang, A.-G. Kempten, weg. Körperverletzung. Derselbe ist aufzufordern, bei Gefahr steckbrieflicher Verfolgung seinen Aufenthalt anzuzeigen. Mitteilung des Vollzugs erbeten.
Leutkirch (Württ.) 6/6 1903. K. Amtsgericht.

5227. **Hofmogel,** geb. Stöckert Dorothea, verw. Haushälterin von Laufamholz, A.-G. Nürnberg, geb. 17.2.51 in Nürnberg, weg. Diebstahls (D 4880).
Nürnberg 6/6 1903. Amtsanwalt (Stadt).

5228 **Kadelbach** Karl Julius, Reisender, geb. 9.7 60 in Gieshübel, Preußen, zuletzt in Cöln a. Rh., weg. Urkundenfälschung u. Betrugs (855).
Darmstadt (Hessen) 31/5 1903.
Gr. Staatsanwalt.

5229. **Kammerer** Johanna, led. Dienstmagd von Landshut, geb. dort 23.5 80, weg. Betrugs (B 3024);

5230. **Kieninger** Johann, led. Taglöhner von München, als Zeuge (E 2280);

5231. **Koller** Ferdinand, verw. Schreiner von St. Martin, Bez.-H. Ried, Oberösterreich, geb. dort 6.1.45, weg. Diebstahls (C 2755).
München I 6/6 1903. Amtsanwalt.

5232. **Kehr** Karl, Schlosser, geb. 22 1.79 in Hauptstuhl, A.-G. Landstuhl, B.-A. Homburg, Pfalz (1,60—1,65 m, längliches blasses Gesicht, schwarze Haare, Anflug von schwarzem Schnurrbart, O-Beine; weicher schwarzer Filzhut, schwarze Joppe u. Weste, hellgraue Hose, Schnürschuhe), weg. Diebstahls. Drahtnachricht (15673 D 768).
Heidelberg (Baden) 3/6 1903.
Gr. Staatsanwalt.

5233 **Krings** Johann Viktor, Gärtnerlehrling, geb. 1.4.84 in Dülken, Kr. Kempen, preuß. Rheinprovinz (1,68—1,70 m, schlank, blaß, dunkelblonde Haare, kleiner Schnurrbart; weicher schwarzer Filzhut, kurzer dunkler Ueberzieher, schwarzer Rock, Schnürschuhe), weg. Betrugs. Drahtnachricht (15222 A I 387).
Heidelberg (Baden) 28/5 1903. Amtsanwalt

5234. **Kunstmann** Franz, led. Knecht von Saal, A.-G. Kelheim, geb. dort 30.12.73, weg. Unterschlagung (662).
München II 5/6 1903. Amtsanwalt.

5235. **Leidenböck** Joseph, Schleifer von Forsthart, A.-G. Osterhofen, B.-A. Vilshofen, geb. 18.12.83 in Wirthsholz, Gde. Alkofen, A.-G. Vilshofen, weg. Diebstahls (355).
Vilshofen 5/6 1903. Amtsanwalt.

5236. **Müller** Johann*), Reisender, geb. 12.9.79 in Neusattl, Ger.-Bez. Elbogen, Bez.-H. Falkenau, Böhmen, weg. Betrugs (118).
Vilshofen 6/6 1903. Amtsanwalt.

*) Zul. 32/1929 (1903).

5237. **Pöschl** Otto, Monteur von München, als Zeuge (VIII 432).
München I 6/6 1903. K. Staatsanwalt.

5238. **Jordis** Wilfried, led. Kellner von Augsburg, geb. 4.2.85 in Hannover, weg. Widerstands u. a. (D 2848);

5239. **Pelz** Elise, led. Dienstmagd von Gebharz, Gbz. Neubistritz, Bez.-H. Neuhaus (Jindřichuv Hradec), Böhmen, geb. 9.11.84 in Neubistritz, weg. Betrugs u. a. (B 3166);

5240. **Ronte** Otto, led. Reisender, geb. 12.11.73 in Hörde, Rgb. Arnsberg, Preußen, weg. Betrugs (E 2019);

5241. **Schredl** Anton, led. Taglöhner von Neukirchen a. Inn, A.-G. Passau, geb. 10.12.75 in Tann, A.-G. Simbach, B.-A. Pfarrkirchen, weg. erschw. Hausfriedensbruchs (D 2435).
München I 8/6 1903. Amtsanwalt.

5242. **Entrich** Guido, led. Schweizer von Verra, Gbz. Fassa, Bez.-H. Cavalese, Tirol, geb. 13.9.69 in Karlskron, A.-G. Neuburg a/D., weg. Betrugs (170);

5243. **Trenkler** Georg, led. Dienstbube von Forstern, A.-G. Erding, geb. 7.10.90 in Grafing, A.-G. Ebersberg, weg. Diebstahls (195).
Wasserburg 3/6 1903. Amtsanwalt f. Haag.

5244. **Ernhuber** Georg, led. Maler von Kleineichenhausen, Gde. Eichenhausen, A.-G. Wolfratshausen, geb. 3.6.77 in Holzkirchen, A.-G. Miesbach, weg. Betrugs (205).
Tegernsee 6/6 1903. Amtsanwalt.

5245. **Külgert** Kunigunda, led. Fabrikarbeiterin u. Taglöhnerin, geb. 30.4.84 in Münchsdorf, A.-G. Landshut, als Zeugin (1178 III).
Landshut 8/6 1903. K. Staatsanwalt.

5246. **Leindl** Aloys, Elektrotechniker, zuletzt in München, als Zeuge (35).
München I 8/6 1903. K. Unt.-Richter A.

5247. **Schmidhuber** Theodor, Maurer, Sergeant der Reserve, geb. 1.11.72 in Gern, A.-G. Eggenfelden, als Zeuge (1210 III).
München 6/6 1903. Gericht der 1. Division.

5248. **Altendorfer** Johann, led. Hausbursche von Schönberg, A.-G. Wegscheid, geb. 26.10.82 in Haarschedl, Gde. Heining, A.-G. Passau, w. Körperverl. (A 2625).
München I 8/6 1903. Amtsanwalt.

5249. **Steingräber** Andreas, Taglöhner von Westerham, zuletzt in Hofolding, A.-G. München II, als Zeuge (B 362).
Traunstein 6/6 1903. K. Unt.-Richter.

5250. **(Ausweisung.) Stropnicky** Franz, geb. angeblich 5.10.86 in Monfalcone, Bez.-H. Gradisca,
Stropnicky Karl, geb. angeblich 21.4.89 in Monfalcone,
Stropnicky Emilie, geb. angeblich 1898 in Leipzig u.
Stropnicky August, geb. angeblich 6.8.1900 in Regensburg, Taglöhnerskinder von Pisek, Böhmen, wurden durch Entschließung des K. Staatsministeriums des Innern vom 29.5.1903 Nr. 12075 gemäß Art. 44 Abs. 2 des Heimatgesetzes aus Rücksicht auf die öffentliche Wohlfahrt aus Bayern ausgewiesen.
München 10/6 1903. K. Polizei-Direktion.

Widerrufe.

1895: 5690. **1897:** 7830. **1900:** 1317. 3429. 5703. **1901:** 6858.
1902: 7567. 8095. 9026. 9052 9688. 9689 10823. 10876 11134. 11253. 11913. 12563.
1903: 253. 315. 948. 965. 1387. 1445. 1448. 1786. 2006. 2753. 2754. 3215. 3556. 3606. 3624. 3848. 3950. 4002. 4598. 4601. 4659. 4662. 4680. 4713. 4792. 4793. 4802. 4984. 5005. 5070.

Alphabetische Rekapitulation der Namen.

Achersold Emma . . 5209
Adler Konrad . . . 5196
Albersold Emma . . 5209
Altendorfer Johann . 5248
Bürgl Engelbert . . 5217
Bitzer Jakob . . . 5197
Entrich Guido . . 5242
Ernhuber Georg . . 5244
Fröhle Thomas . . 5199
Fritz Joseph . . . 5198
Güldner Joh. Konrad 5221
Greiter Leonhard . . 5226
Hämmer Eugenie . . 5200
Hiller Matthäus . . 5202
Hofmogel Dorothea . 5227
Huber 5195
Jordis Wilfried . . 5238
Kadelbach Karl Julius 5228
Kammerer Johanna . 5229
Kehr Karl 5232
Külgert Kunigunda 5245
Kieninger Johann . 5230
Kießler Martin . . 5203
Koller Ferdinand . . 5231
Krenn Adolf . . . 5201
Krings Joh. Viktor . 5233
Kuhn Babette . . . 5205
Kunstmann Franz . 5234
Leidenböck Joseph. . 5235
Leindl Aloys . . . 5246
Marson Umberto (Humbert) . . . 5222
Mast Christian . . 5204
Miehle Ignaz . . . 5206
Müller Johann . . 5236
Nardo Angelo . . . 5223
Nielsen Georg Viggo 5207
Pelz Elise 5239
Pöppel Joseph . . 5208
Pöschl Otto . . . 5237
Mast Martha . . . 5209
Ronte Otto . . . 5240
Rost Amalie Martha 5209
Rost Martha . . . 5209
Schmidt Karl . . . 5210
Schmidt Moritz . . 5211
Schmid Sebastian Jos. 5213
Schmidhuber Theodor 5247
Schmidmeier Ludwig . 5224
Schredl Anton . . 5241
Sail Karl 5214
Steingräber Andreas 5249
Stetter Joseph . . . 5212
Stropnicky August . 5250
Stropnicky Emilie . 5250
Stropnicky Franz . . 5250
Stropnicky Karl . . 5250
Traut Max . . . 5215
Trenkler Georg . . 5243
Uber Karl Sebastian 5195
Vogl Michael . . . 5216
Wille Albert . . . 5225

Dr. Wild'sche Buchdruckerei (Gebr. Parcus) München.

Digitized by

№ 77. München, den 18. Juni 1903.

Bayer. Zentral-Polizei-Blatt.

Herausgegeben von der K. Polizei-Direktion München.

Unbekannter Geisteskranker*).

5251. Der neben abgebildete Mann, angeblich **Kocher** Joseph von Heilig (40—50 J., 1,67 m, schlank, blaß, blond, angehende Glatze; fast neuer schwarzer Tuchanzug, reine, frisch gewaschene Wäsche, Nr. 3004 an sämtlichen Kleidungsstücken, anscheinend geisteskrank) wurde am 11.5.1903 in das Distriktskrankenhaus Lauf, B.-A. Hersbruck, Mittelfranken, eingeliefert. Sachdienliche Mitteilungen zur Feststellung der Persönlichkeit des Unbekannten erbeten (3069).

Hersbruck 12|6 1903. K. Bezirksamt.

*) Zul. 67|4616 (1903).

Haftbefehle. Die bezeichneten Personen sind an die verfolgenden Behörden — Militärarrestanten an die nächste Militärbehörde (Bezirks-Kommandos ausgeschlossen) — abzuliefern, wenn nicht ausdrücklich andere Bestimmung getroffen ist. Von der Festnahme ist die verfolgende Behörde unverzüglich zu verständigen. Personen, die von einem Orte außerhalb Bayerns nach Bayern zu verbringen sind, sind an die der bayerischen Landesgrenze zunächst gelegene Uebergangsstation zu verbringen.

5252. **Beisl** Joseph, led. Dienstknecht von Dingolfing, geb. 23.1.69 in Hötzendorf, Gde. Oberhausen, A.-G. Landau a|Isar, weg. Körperverl. auf Anord. des K. A.-G. Dingolfing. Einl.-Ort: nächstes Ger.-Ges. (1395 III).

Landshut 10|6 1903 K. Staatsanwalt.

5253. **Brandstätter** Johann Friedrich, Schreiner u. Glaser von Fürth-Poppenreuth, geb. 11.2.71 in Fürth, weg. Betrugs i. R. auf Anord. des K. A.-G. Fürth (316 b);

5254. **Gleixner** Barbara*), geb. Pinzer, Eisenbahnarbeitersfrau von Hackenberg, A.-G. Regenstauf, B.-A. Stadtamhof, geb. 20.6.64 in Oberwarmensteinach, A.-G. Weidenberg, B.-A. Bayreuth, weg. Betrugs i. R. auf Anord. des K. Ldg. Fürth (D 222). Einl.-Ort s. beide: nächstes Ges. Drahtnachricht.

Fürth 11|6 1903. K. Staatsanwalt.

*) Zul. 53|3197 (1903).

5255. **Eichlseder** Kreszenz, led. Kellnerin, geb. 3.12.78 in Pocking, A.-G. Rotthalmünster, B.-A. Griesbach, weg. Diebstahls u. a. auf Anord. des K. A.-G. Kaufbeuren (A 50)

Kaufbeuren 9|6 1903. Amtsanwalt (Stadt).

5256. **Brey** Aloys, led. Taglöhner von Regenstauf, B.-A. Stadtamhof, geb. dort 28.7.83, weg. Betrugs (291);

5257. **Perl** Georg, led. Fuhrknecht von Feucht, A.-G. Altdorf, B.-A Nürnberg, geb. dort 25.11.75, weg. Unterschlagung (321);

5258. **Ramelsberger** Joseph, led. Hirtknecht von Mausham, Gde. Feuchten, A.-G. Mallersdorf, geb. dort 2.1.61, weg Unterschlagung (327), sämtliche auf Anord. des K. A.-G. Mallersdorf.

Mallersdorf 10|6 1903. Amtsanwalt.

5259. **Fütterer,** geb. Rothschild, genannt **Strauß** Sophie, geb 21.1.68 in Frankfurt a. Main (35 J., jedoch ungef. 10 Jahre jünger aussehend, 1,60 1,63 m, schmales blasses Gesicht, dunkelblonde, künstlich gelockte Haare, unregelmäßige Zahnstellung, indem die beiden äußeren Schneidezähne des Oberkiefers schief nach vorn stehen, auffallend kleine Hände u. Füße, langsamer Gang; flacher schwarzer Strohhut mit schwarzem Band, englischer Form, hellgesprenkelte Bluse, schwarzer Rock, oder auch grau u. weiß gesprenkeltes Kleid; lange goldene Halskette, goldene Brosche, goldene Uhr mit Sprungdeckel, Ehering, goldener Ring mit Brillanten)

Digitized by Google

weg. Diebstahls. Sophie Fütterer, gen. Strauß, reist jedenfalls unter falschem Namen, z. B. Elise **Berger**, u. ist wahrscheinlich begleitet von einem Mann namens **Popper** alias **Schwarz**, angeblich Kunstmaler (u. Hausierer), welcher ungef 31 J. alt, 1,70—1,75 m groß ist, blasses Gesicht, schwarze Haare u. starken Schnurrbart hat. Nicht ausgeschlossen ist, daß Fütterer mit Modewaren hausiert. Drahtnachricht, vorläufig ohne Zulieferung (16533 D 1017).

Heidelberg (Baden) 10/6 1903.

Gr. Staatsanwalt.

5260. **Juhler** Benno, led. Metzger u. Taglöhner von Langenreichen, A.-G. Wertingen, geb. dort 28.11.48, weg. Hausfriedensbruchs u. a. auf Anord. des K. A.-G. Wertingen. Einl.-Ort: nächstes A.-G.-Gef. (C 409).

Augsburg 12/6 1903. K. Staatsanwalt.

5261. **Heidenreich** Joseph, led. Dienstknecht von Kirchberg, A.-G. Erding, geb. 14.11.78 in Hohenwart, A.-G. Schrobenhausen, weg. Erpressungsversuchs u. a. auf Anord. des K. A.-G. Schrobenhausen (B 489);

5262. **Maurer** Jakob, led. Taglöhner von Neuschwetzingen, Gde. Untermaxfeld, A.-G. Neuburg a/D., geb. dort 5.7.75, weg. Verbr. w. d. Sittlichkeit auf Anord. des K. A.-G. Neuburg a/D. Einl.-Ort: nächstes A.-G.-Gef. (A 460).

Neuburg a/D. 11/6 1903. K. Staatsanwalt.

5263. **Hösle** Andreas, Schlosser von München, geb. 15.1.75, weg. Betrugs i. R. auf Anord. des K. A.-G. München I. Einl.-Ort: Gef. an der Gruftstr. hier (VI 445).

München I 9/6 1903. K. Staatsanwalt.

5264. **Hiller** Franz, led. Eisenbahnarbeiter von Weiherdorf, Gde. Katzdorf, A.-G. Burglengenfeld, geb. dort 1.8.82, weg. Urkundenfälschung u. a. auf Anord. des K. A.-G. Pegnitz. Einl.-Ort: hies. Ldg.-Gef. (C 244).

Bayreuth 10/6 1903. K. Staatsanwalt.

5265. **Hitzer** Christian Gottlieb, verw. Küfer von Großbottwar, O.-A. Marbach, geb. dort 27.10.58, weg. Unterschlagung auf Anord. des K. A.-G. Ludwigshafen a/Rh., wohin abzuliefern. Nachricht vor Zuführung (A 720).

Frankenthal 10/6 1903. K. Staatsanwalt.

5266. **Hofmann** Ludwig, Metzger von München, geb. dort 20.4.85,

5267. **Ritt** Michael, Schlosser von München, geb. dort 4.2.85, beide weg. Verbr. des Diebstahls auf Anord. des K. A.-G. München I. Einl.-Ort: hies. Gef. an der Gruftstr. (VI 427).

München I 12/6 1903. K. Staatsanwalt.

5268. **Honig** Eugen, led. Kommis von Fürth, geb. dort 11.10.72 (1,65—1,67 m, untersetzt, schwarze Haare, schwarzes Schnurrbärtchen; soll sich auf der Fahrt nach Argentinien — Buenos Aires - - von Genua aus auf Dampfer „Plata" befinden), wegen Betrugs. Einl.-Ort: nächstes Ger.-Gef. (35).

Fürth 10/6 1903. K. Unt.-Richter.

5269. **Mayer** Andreas, Portefeuille-Arbeiter, geb. 11.6.83 in Obertshausen, Kr. Offenbach a. M, Hessen, w. Diebstahls. Einl.-Ort: nächstes A.-G.-Gef. (2649).

Darmstadt (Hessen) 11/6 1903.

Gr. Staatsanwalt.

5270. **Crummenerl** Ewald, Schlosser, Infanterist der 9. Komp. K. 17. Inf.-Rgts., geb. 30.3.82 in Vogelskamp, Stadtgemeinde Mettmann, Rgb. Düsseldorf (1,69 m, schlank, spitze Nase, dunkelblonde Haare, Tätowierung am linken Arm: „Frauenbüste, Laubkranz, Stern, Hanteln, Totenkopf u. Inschrift „der roten Fahne folgen wir"), weg. Fahnenflucht u. a. Einl.-Ort: Arrestanstalt des 18. Inf.-Rgts. in Landau (Pfalz) — 3010 —.

Landau (Pfalz) 10/6 1903.

K. B. Gericht der 3. Division.

5271. **Schachner** Joseph, led. Taglöhner von Obereging, Gde. Eging, A.-G. Vilshofen, geb. 11.11.69, weg. Diebstahls;

5272 **Stadler** Martin, verh. Maurer von Kaltenbach, Bez.-H. Prachatitz, Böhmen, geb. 11.11.75, weg. Körperverl. u. a., beide auf Anord. des K. A.-G. Passau.

Passau 10/6 1903. Amtsanwalt (Stadt).

5273. **Weckend** Johann, led. Kellner u. Speisenträger, vermutlich von Wien, geb. dort 7.2.72, weg. Diebstahls u. Betrugs auf Anord. des K. A.-G. Berchtesgaden. Einl.-Ort: nächstes Gef. (A 165).

Traunstein 12/6 1903. K. Staatsanwalt.

5274. **Zimmermann** Johanna, geb. Hochgesang, verw. Händlerin von Schnabelwaid, A.-G. Pegnitz, geb. dort 10.5.49, weg. Betrugs auf Anord. des K. A.-G. Greding. Einl.-Ort: nächstes A.-G.-Gef. oder hies. Ldg.-Gef. (C 261).

Eichstätt 10/6 1903. K. Staatsanwalt.

5275. **Pistor** Friedrich, verh. Lehrer u. Kantor, geb. 23.4.66 in Oberkotzau, A.-G. Hof (mittelgroß, untersetzt, volles Gesicht, gesundes kräftiges Aussehen, schwarze, etwas struppige Haare, schwarzer Schnurrbart; schwarzer Hut, Anzug u. Ueberzieher), weg. Verbr. w. d. Sittlichkeit auf Anord. des K. A.-G. Naila. Einl.-Ort: hies. Gef. (B 310).

Hof 8/6 1903. K. Staatsanwalt.

5276. **Savoje** Antonio, geb. 11.9.71 in San Vito al Tagliamento, Prov. Udine, Oberitalien,

5277. **Osella** Costanza (Konstanz), geb. 3.8.82 in Rom,

5278. **Bedovallo** Epido (? Egidio ?), geb. 25.4.79 in Caorle, Distrikt Portogruaro, Prov. Venedig (Venezia),

5279. **Girotti** Isacco (Isaak), geb. 28.8.84 in Salgareda, Distrikt Oderzo, Prov. Treviso,

5280. **Copat** Angelo, geb. 5.5.82 in Porcia, Distr. Pordenone, Prov. Udine,

5281. **Tefon** Vincenzo, geb. 16.10.83 in Wisol (? Vizzolo, Prov. Mailand ?),

5282. **Desnan** Valentino, geb. 25.11.81 in Udine,

5283. **Bettore** Giuseppe (Joseph), geb. 12.7.69 in Padua (Padova),

5284. **Bizzon** Scipione, geb. 9.9.69 in Portogruaro, Prov. Venedig,

5285. **Bornio** Pietro (Peter), geb. 24.10.74 in Treviso, Oberitalien,

5286. **Mariotti** Alfred, geb. 14.5.79 in Falconara,

5287. **Postal** Giovanni (Johann), geb. 31.7.77 in Verona,

5288. **Cucit** Giuseppe (Joseph), geb. 20.12.79 in Rosario,

Digitized by Google

5289. **Ambrosin** Pietro, geb. 5.5.66 in San Bona di Piave (? San Polo di Piave, Distrikt Oderzo, Prov. Treviso ?),

5290. **Derotea** Biaggio (Blasius), geb. 15.11 76 in Ferdinando (? San Ferdinando di Puglia, Distrikt Trinitapoli, Prov. Foggia ?),

5291. **Reguaro** Francesco (Franz), geb. 27.4.84 in Asigliano, Distrikt Vercelli, Prov. Novara, sämtliche Eisenbahnarbeiter, zuletzt in Aufhausen, A.-G Landau a. d. Isar, weg. je 1 Vergehens der Nötigung u. a. nach § 240 R.-Str.-G.-B., begrifflich zusammenfließend mit einem Vergehen gemäß § 153 R.-G.-O. Einl.-Ort: hies. Ldg.-Gef. (17).

Straubing 12|6 1903. K. Unt.-Richter.

5292. **Bucher** Karl, Kolporteur, geb. 27 3 77 in Mannheim, Baden (1,75 m, schmales längliches Gesicht, kurz geschnittene schwarze Haare, Anflug von schwarzem Schnurbärtchen; trägt Zwicker), weg. Betrugs u. Unterschlagung. Drahtnachricht an die Gr. Staatsanwaltschaft Karlsruhe; vorläufig ohne Zulieferung (17425).

Karlsruhe (Baden) 9|6 1903.

Gr. Amtsgericht VII.

Zum Strafvollzuge sind zu verhaften:

5293. **Friedel** Hippolyt Philipp, geb. 1.12.78 in Würzburg,

5294. **Heller** Martin Michael, geb. 18.10.79 in Würzburg,

5295. **Rosengarten** Gustav Franz, geb. 15.6.79 in Würzburg,

5296. **Eisenbacher** Georg Augustin, geb. 28.8.75 in Retzbach, B.-A. Karlstadt,

5297. **Weissenberger** Johann Adolf, geb. 14.5 79 in Reuchelheim, B.-A. Würzburg,

5298. **Müller** Michael Philipp, geb. 1.5 81 in Retzstadt, B.-A. Karlstadt,

5299. **Michel** Johann Friedrich, geb. 21.10.79 in Marktbreit, B.-A. Kitzingen,

5300. **Stanz** Wilhelm Johann, geb. 16.10.79 in Greussenheim, B.-A. Würzburg,

5301. **Körner** Georg Martin, geb. 22.10.79 in Waldbüttelbrunn, B.-A. Würzburg,

5302. **Schmitt** Johann Karl, geb. 12.12.79 in Heßdorf, B.-A. Lohr a|M.

Urt. v. 29.11.1902: weg. Verl. der Wehrpflicht je 30 Tage Gef., abwendbar durch Erlage von je 180 ℳ. Einl.-Ort: nächstes Ld.- od. A.-G.-Gef. (U.-B. 396|02).

Würzburg 8|6 1903. K. Staatsanwalt.

5303. **Regauer** Aloys, led. Zimmermannslehrling von Kinding, A.-G. Kipfenberg, B.-A. Eichstätt, geb. dort 15.1.88 (klein, schmächtig, längliches Gesicht, gesunde Gesichtsfarbe, blonde Haare, niedere Stirn, braune Augen, spitzige Nase, kleiner Mund, rundes Kinn; ist aus dem Gemeindearrest in Mauthausen — Oberösterreich — entsprungen); Urt. v. 24.3.1903: weg. Diebstahls 20 Tage Gef. Einl.-Ort: nächstes Ldg.-Gef. (U.-B. 79).

Eichstätt 12|6 1903. K. Staatsanwalt.

Ausforschungen.

5304. **Raubanfall** wurde am 31.5.1903 (Christi Himmelfahrts-Tag) nachts 11½ Uhr bei Oestringen, Bad. A.-G. Bruchsal (an der Straße von Sinsheim nach Speyer, Pfalz) von 2 Unbekannten, vermutlich entsprungenen Sträflingen (hievon der eine: ungef. 25 J., mittelgroß, kleines Schnurrbärtchen; dunkler Hut, dunkler Anzug, ohne Hemdkragen) verübt. Anscheinend dieselben Burschen wurden von einer anderen Person schon am 16.5.1903 abends 9½ Uhr in verdächtiger Weise im Walde umherstreichend gesehen. Sachdienliche Mitteilung erbeten (33032 D 1895).

Karlsruhe (Baden) 10|6 1903.

Gr. Staatsanwalt.

5305. **Notzuchtsversuch** wurde am 8 6 1903 abends 8 Uhr an der Taglöhnersfrau Babette Kretschmann von Fürth bei Nürnberg in der Nähe von Höfles, A.-G. Fürth, auf dem von Braunsbach nach Poppenreuth, Stadtbezirk Fürth, führenden Fußweg von einem Burschen (26—30 J., 1,65 m, rundes volles Gesicht, bartlos, Eindruck eines Städters; weißer Strohhut mit schwarzem Band, Liegkragen, aufgebauschte Krawatte, schwarzer Anzug; brauner knorriger Gehstock) verübt (D 489).

Fürth 12|6 1903. K. Staatsanwalt.

5306. **Sittlichkeitsverbrechen** wurde am 3.6 1903 abends nach 7 Uhr bei Köttmannsdorf, Gde. Saßanfahrt, A.-G. Bamberg II, von einem Burschen (ungef. 31 J., mittelgroß, starker blonder Schnurrbart: gelblich-weißer Strohhut mit schwarzem Band, dunkler Anzug) an einem achtjährigen Mädchen versucht. Dringend verdächtig: **Sedlmeier** Michael, Dienstknecht u. Taglöhner von Oberneuching, A.-G. Erding, geb. 24 9.71 in Fürstenfeldbruck, A.-G. Bruck, welcher am 3.6.1903 aus dem Zuchthause Ebrach entlassen wurde. Haftbefehl des K. A.-G. Bamberg II liegt vor. Festnahme u. Drahtnachricht (D 395).

Bamberg 11|6 1903. K. Staatsanwalt.

5307. **(Falscher Nähmaschinen-Lieferant.)** Unbekannter (ungef. 30 J., 1.70—1,75 m, untersetzt, bartloses, bräunliches Gesicht, schwarze Haare, auswärtiger Dialekt; weicher, breitrandiger, schwarzer Filzhut, dunkle Joppe, blaue Hose; an einer Hand zwei Ringe; gab an, er habe auch in Waiblingen zwei Nähmaschinen stehen) fand sich am 16.5.1903 in Waldhausen a. d. Rems, Württ. A.-G. Welzheim, bei einer Näherin, welche im Besitz einer auf Abzahlung bezogenen Nähmaschine ist, ein, gab sich fälschlich als Lieferant der Maschine aus u. zog rückständige Raten ein. Festnahme u. Drahtnachricht erbeten.

Welzheim (Württ.) 12|6 1903. Amtsanwalt.

5308 **(Betrügerinnen.)** Zwei flüchtig gegangene Frauenspersonen, nach den bei ihnen vorgefundenen Ausweispapieren sehr wahrscheinlich identisch mit:

Ahl Rosine Friederike, geb. Knoblauch, Ehefrau des in Wangen, Württ. A.-G. Cannstatt, wohnhaften Pflasterers Gustav Friedrich Ahl, geb. 6.4.66 in Pfedelbach, Württ. A.-G. Oehringen, u.

Ahl Lina Luise, 13 J., Tochter der obigen, haben unter den Namen Rosine Katharina **Eder**, geb. Röhm, aus Oehringen u. Luise Friederike **Eder** in der Zeit vom 3.—5.6 1903 in Heidelberg Betrügereien verübt u. setzen ihr Treiben vielleicht noch an anderen Orten fort. Bei Betreten Drahtnachricht (16370 A I 479).

Heidelberg (Baden) 9|6 1903. Amtsanwalt.

5309. **Gestohlen** wurde am 30.5.1903 in Waldkirchen, B.-A. Wolfstein, 1 silb. Zylinderuhr mit

Digitized by Google

blauen Stahlzeigern u. dem an der Innenseite des Staubdeckels eingravierten Namen „Max Köberl", nebst Nickelkette aus großen breiten Gliedern mit einem alten Frauentaler (164).

Wolfstein 8/6 1903. Amtsanw. f. Waldkirchen.

5310. **Fahrrad** „Adler 45" (Fabr.-Nr. 102779, im Sattelstützenrohr die Nr. 552, gerade Lenkstange, gelbe Felgen, Glocke an der Bremsstange, gelbe Holzkotschützer, Christy-Sattel, Dunlop-Pneumatik, neue Adler-Satteltasche) wurde am 30.5.1903 nachmittags in Würzburg gestohlen (C 422).

Würzburg 9/6 1903. K. Staatsanwalt.

5311. **Fahrrad** „Freya" (ganz vernickelt, gerade Lenkstange, braune Werkzeugtasche; ohne Fabr.-Nr, ohne Schutzblech u. Glocke) wurde am 6 6 1903 in Partenkirchen, A.-G. Garmisch, von einem Burschen (26—27 J., mittelgroß, schmächtig, längliches bleiches Gesicht, schwarze Haare, schwarzer Schnurrbart; weicher schwarzer Filzhut, schwarzbrauner Anzug, ziemlich abgetragene rotbraune Schuhe) gestohlen (C 354).

München II 11/6 1903. K. Staatsanwalt.

5312 **Fahrrad** „Premier" (Fabr.-Nr. 80980 od. 106298 od. 118612 od 135946, schwarzer Rahmen, auf der nach unten etwas gebogenen Lenkstange oben der Name „Ludwig Breu" eingraviert, gelbe Felgen, zwei Jahre im Gebrauch, Wert 70—80 ℳ) wurde am 4.6.1903 in Aschaffenburg gestohlen. Fahndung nach dem Rad, ev. Festnahme des Täters erbeten (II 1067).

Aschaffenburg 5/6 1903. K. Staatsanwalt.

5313. **Fahrrad** „Naumanns Germania" (Fabrik-Nummer vermutlich 21696, Rahmen u. Felgen schwarz, dreieckige braune Werkzeugtasche mit der Aufschrift: „Naumann", neue Laufmäntel) wurde am 5 6.1903 in Egling, A.-G. Landsberg a. Lech, gestohlen (E 399).

Augsburg 8/6 1903. K. Staatsanwalt.

5314. **Fahrrad** „Schladitz" (Heidelberger Polizei-Nummer 5462, schwarzer Rahmen, vernickelte, abwärts gebogene Lenkstange mit Korkgriffen, weißgelbe Felgen, blaue Speichen, an der rückwärtigen Gabel beiderseits ein Stellring für die Kette) wurde am 28.5.1903 in Heidelberg entwendet (15267 D 995).

Heidelberg (Baden) 28/5 1903.

Gr. Staatsanwalt.

5315. **Müller** Margareta, geb. Schneider, Schuhmacherswitwe von Ottenhofen, A.-G. Windsheim, B.-A. Uffenheim, geb. 21.12.47 in Buch am Wald, A.-G. Rothenburg o/Tbr., erschwindelt durch Simulation Krankenverpflegung und sucht sich auf Kosten der Armenpflege ihren Unterhalt zu verschaffen. Andere Ausgaben für ꝛc. Müller als etwa auf ihre Heimschaffung verwendete oder sonstige nach den Bestimmungen des Armengesetzes unbedingt notwendige werden nicht ersetzt.

Uffenheim 28/5 1903 K. Bezirksamt.

5316. **Mistler** Nikolaus, verh. Zwicker von Hilst, A.-G. Pirmasens, geb. dort 25.10.75, ist weg. Anstiftung zum Meineid vorläufig festzunehmen. Drahtnachricht (A 1430/02).

Zweibrücken 11/6 1903. K. Staatsanwalt.

Um Ermittlung und Bekanntgabe des Aufenthalts nachbezeichneter Personen wird ersucht:

5317. **Baumgartner** Gottfried, verh. Obsthändler von Todtmoos, A.-G. St. Blasien, Baden, geb. dort 10.8.57, weg. Betrugs (B 370).

Freising 6/6 1903. Amtsanwalt (Stadt).

5318. **Seffert** Johann, verw. Händler von Neuenmuhr, A.-G. Gunzenhausen, geb. dort 10.3.58, weg. Betrugs (A 146).

Ansbach 6/6 1903. Amtsanwalt (Stadt).

5319. **Ehrsam** Heinrich, led. Former von Zuffenhausen, O.-A. Ludwigsburg, geb. 3.11.84 in Stuttgart, weg. Unterschlagung (D 1859).

Nürnberg 8/6 1903. Amtsanwalt (Stadt).

Widerrufe.

1899: 2631.
1900: 3709.
1901: 8947 12465. 12665.
1902: 4553. 4735. 6308. 8606. 11429. 12168.
1903: 361. 892. 1722. 1831. 1968. 2145. 2212. 2220. 2238. 2541. 2705 3116. 3715. 3820. 3821. 3942. 4390. 4571. 4591. 4619 4741. 4769. 4851. 4923. 4924. 4929. 4944. 4948. 4950. 4963. 5010. 5015. 5018. 5028 5047. 5063. 5183. 5192. 5193. 5210.

Alphabetische Rekapitulation der Namen.

Ahl Lina Luise . . 5308
Ahl Rosine Friederike 5308
Ambrosin Pietro . . 5289
Baumgartner Gottfr. 5317
Beisl Joseph . . . 5252
Berger Elise . . . 5259
Bornio Pietro (Peter) 5285
Brandstätter Joh. Frdr 5253
Brey Aloys . . . 5256
Bucher Karl . . . 5292
Derotea Biaggio . . 5290
Desnan Valentino . 5282
Eder Luise Friederike 5308
Eder Rosine Katharina 5308
Eichleder Kreszenz . 5255
Eisenbacher Gg. Aug. 5296
Ehrsam Heinrich . . 5319
Fütterer Sophie . . 5259
Friedel Hippolyt Phil. 5293
Fuhler Benno . . . 5260
Girotti Jacco . . 5279
Gleirner Barbara . 5254
Heidenberg Joseph . 5261
Heller Martin Michael 5294
Hödle Andreas . . 5263
Hiller Franz . . . 5264
Hitzer Christian Gottl 5265
Hofmann Ludwig . 5266
Honig Eugen . . . 5268
Körner Georg Martin 5301
Kocher Joseph . . . 5251
Copat Angelo . . . 5280
Crummenerl Ewald . 5270
Cucit Giuseppe (Jos.) 5288
Mariotti Alfred . . 5286
Maurer Jakob . . 5262
Mayer Andreas . . 5269
Michel Joh. Friedrich 5299
Müller Margareta . 5315
Müller Michael Phil. 5298
Mistler Nikolaus . . 5316
Osella Costanza . . 5277
Perl Georg . . . 5257
Pistor Friedrich . . 5275
Popper 5259
Postal Giovanni . . 5287
Ramelsberger Joseph 5258
Regauer Aloys . . 5303
Reguaro Francesco . 5291
Ritt Michael . . . 5267
Rosengarten Gust. Frz. 5295
Savoje Antonio . . 5276
Schachner Joseph . . 5271
Schmitt Johann Karl 5302
Schwarz 5259
Sedlmeier Michael . 5306
Seffert Johann . . 5318
Stadler Martin . . 5272
Stauß Wilh. Johann 5300
Strauß Sophie . . 5259
Teson Vincenzo . . 5281
Vedovallo Epido . . 5278
Vettore Giuseppe . . 5283
Vizzon Scipione . . 5284
Weissenberger Johann Adolf 5297
Weckend Johann . . 5278
Zimmermann Johann. 5274

Dr. Wild'sche Buchdruckerei (Gebr. Parcus) München.

Digitized

№ 78. München, den 20. Juni 1903.

Bayer. Zentral-Polizei-Blatt.

Herausgegeben von der K. Polizei-Direktion München.

Haftbefehle. Die bezeichneten Personen sind an die verfolgenden Behörden — Militärarrestanten an die nächste Militärbehörde (Bezirks-Kommandos ausgeschlossen) — abzuliefern, wenn nicht ausdrücklich andere Bestimmung getroffen ist. Von der Festnahme ist die verfolgende Behörde unverzüglich zu verständigen. Personen, die von einem Orte außerhalb Bayerns nach Bayern zu verbringen sind, sind an die der bayerischen Landesgrenze zunächst gelegene Uebergangsstation zu verbringen.

5320. **Berghofer** Peter, Matrose der 6. Komp., 2. Matrosen-Division, geb. 6.5 81 in Potzham, Gde. Taufkirchen, B.-A. München (1,73 m, ovales Gesicht, blonde Haare, graue Augen, bartlos, auf der rechten Hand tätowiert, spricht deutsch u. englisch), wegen Fahnenflucht. Einl.-Ort: nächste Militärbehörde zum Weitertransport hierher (F II e Nr. 59).
Wilhelmshaven 9|6 1903.
Gericht der 2. Marine-Inspektion.

5321. **Binutti** Antonio, led. Ziegelarbeiter von Attimis, Prov. Udine, Italien, geb. dort 3.5 78, weg. Betrugs auf Anord. des K. A.-G. Traunstein. Einl.-Ort: nächstes A.-G. Drahtnachricht (460).
Traunstein 12|6 1903. Amtsanwalt A.

5322. **Buch** Klemens Bruno, led. Reisender von Berlin, geb. dort 16.12.75, weg. Urkundenfälschung auf Anord. des K. A.-G. Hof. Einl.-Ort: nächstes Ges. (B 175).
Hof 11|6 1903. K. Staatsanwalt.

5323. **Dunker** Johann, geb. 21.4.77 in Nassenfels, A.-G. Eichstätt, weg. Betrugs u. Unterschlagung auf Anord. des K. A.-G. Pfaffenhofen (435).
Pfaffenhofen 10|6 1903. Amtsanwalt.

5324. **Eckart** Markus, led. Taglöhner von Loiching, A.-G. Dingolfing, geb. dort 5.4.63, weg. Brandstiftung auf Anord. des K. Ldg. Landshut (850 II).
Landshut 13|6 1903. K. Staatsanwalt.

5325. **Feilbach** Heinrich*), verw. Schneider von Lierschied, Kr. St. Goarshausen, Rgb. Wiesbaden, geb. dort 1.5.43, weg. Betrugs u. a. auf Anord. des K. A.-G. München I (E 3235).
München I 13|6 1903. Amtsanwalt.

*) Zul. 70|4805 (1903).

5326. **Fehle** Johann, led. Unterhändler u. Weinreisender von Ronsberg, A.-G. Obergünzburg, B.-A. Oberdorf, geb. dort 3.2.58, weg. Betrugs i. R. auf Anord. des K. A.-G. Füssen (B 566);

5327. **Gutteuthaler** Johann, led. Zimmermann von Hohenzell, A.-G. Aichach, geb. dort 22.11.68, weg. Betrugs i. R. auf Anord. des K. A.-G. Kempten (A 155);

5328. **Moser** Isidor, verh. Handelsmann von Oberostendorf, A.-G. Buchloe, B.-A. Kaufbeuren, geb. dort 25.4.76, weg. Diebstahls auf Anord. des K. A.-G. Kaufbeuren (B 572). Einl.-Ort f. sämtliche: hies. Ldg.-Ges.
Kempten 11|6 1903. K. Staatsanwalt.

5329. **Franke** Paul, led. Kunstmaler von Brandenburg, geb. 6.5.79 (1,62—1,65 m, untersetzt, dunkle Haare, bartlos, etwas blaß; schwarzer steifer Filzhut, dunkler Joppenanzug), weg. Diebstahls. Einl.-Ort: hies. Amtsges. Vor Zulieferung Nachricht (17800).
Karlsruhe (Baden) 12|6 1903.
Gr. Amtsgericht.

5330. **Hefele** Isidor, Notariatsbuchhalter von Zusmarshausen, geb. dort 4.4.56, zul. in München (ungef. 1,78 m, gut beleibt, breitschulterig, volles blasses Gesicht, dünne, mittellange blonde Haare, schwache Augenbrauen, blaue Augen, spitze Nase, kleiner dunkelblonder Schnurrbart, linker Mittelfinger gekrümmt u. am sog. Ringglied stets stark angeschwollen, rechter Daumen gegen den Zeigefinger zu gekrümmt, starke Drüsenanschwellungen am Halse), weg. Urkundenfälschung, Betrugs u. Untreue. Einl.-Ort: hies. Ges. am Anger (38).
München I 9|6 1903. K. Unt.-Richter A.

5331. **Hellmann** Gottfried, led. Hausknecht von Lodz, Gouv. Piotrkow, Rußland, geb. 22.10.79 (1,70 m, blonde Haare, kleines blondes Schnurrbärtchen, breites Gesicht; brauner Joppenanzug), weg. Diebstahls. Einl.-Ort: hies. Amtsges. Vor Zulieferung Nachricht (17800).
Karlsruhe (Baden) 12|6 1903.
Gr. Amtsgericht 8.

5332. **Klein** Heinrich*), led. Taglöhner u. Maschinenarbeiter von München, geb. dort 11.2.81, weg. Betrugs auf Anord. des K. A.-G. Wolfratshausen. Einl.-Ort: nächstes A.-G.-Ges. (F 362).
München II 12|6 1903. K. Staatsanwalt.

*) Siehe Ziffer 5415 dieser Nummer.

5333. **Nehmeyer** (auch **Kreikenbaum**) Johann, Taglöhner von Dürrwangen, A.-G. Dinkelsbühl, geb. 1.7.83, weg. Diebstahls u. Unterschlagung auf Anord. des K. A.-G. München I (XIV 389);

5334. **Süß** Lorenz, led. Laufbursche von Langenpreising, A.-G. Erding, geb. dort 25.9.85, weg. Urkundenfälschung u. a. auf Anord. des K. Ldg. München I (XI 174). Einl.-Ort f. beide: Ges. am Anger hier;

5335. **Reiter** Joseph, led. Maurer von München, geb. 18.12.71 in Schwarzach, A.-G. Hengersberg, B.-A. Deggendorf, weg. Unterschlagung auf Anord. des K. A.-G. München I. Einl.-Ort: Ges. an der Gruftstr. hier (V 410).
München I 12|6 1903. K. Staatsanwalt.

Digitized by Google

5336. **Leitner** Georg, led. Brauer, geb. 29 (15 ?)1.49 in Gegenbach, A.-G. Wegscheid, weg. Diebstahls auf Anord. des K. A.-G. Passau (B 526).
Passau 12/6 1903. Amtsanwalt B

5337. **Riepold** Eusebius, led. Glaser von Schiltberg, A.-G. Aichach, geb. 14.12.78 in Rapperzell, A.-G. Aichach, weg. Diebstahls (445).
Aichach 12/6 1903. Amtsanwalt.

5338. **Sack** Johann, led. Taglöhner von Lehrberg, A.-G. Ansbach, geb. 18.3.79 in Aschfeld, A.-G. Karlstadt, weg. Diebstahls i. R. auf Anord. des K. A.-G. Ansbach. Einl.-Ort: nächstes A.-G.-Gef. (A 409).
Ansbach 10/6 1903 K. Staatsanwalt.

5339. **Saxinger** Ferdinand, led. Eisenbahnarbeiter von Kasberg, A.-G. Regen, geb. dort 29.7.68, weg. Diebstahls auf Anord. des K. A.-G. Passau. Einl.-Ort: nächstes Ger.-Gef. (D 428).
Passau 10/6 1903. K. Staatsanwalt.

5340. **Schröck** Sebastian, led. Taglöhner von Polling, A.-G. Mühldorf, geb. dort 4.12.73, weg. Diebstahls, Betrugs u. Sachbeschädigung auf Anord. des K. A.-G. Trostberg. Einl.-Ort: nächstes A.-G. Drahtnachricht (242).
Traunstein 13/6 1903. Amtsanw. f. Trostberg.

5341. **Schuster** Ernst, Fahrbursche von Westerburg, geb. 21.11.78, bisher in Frankfurt a. M., Riddastr. 111 wohnhaft (24 J., 1,74 m, Anflug von blondem Schnurrbart, Kopfweite 57 cm, Taillenlänge 41 cm, Fußmaße: Länge 27 cm, Ballenweite 240 mm, Stiefelmaße: 28 cm Weite; graubraune Plüschkappe, dunkler Rockanzug mit schmalen weißen Streifen), wegen **Mordes**. Einl.-Ort: nächstes Ger.-Gef. (9 J. 647).
Frankfurt a/M. (Preußen) 18/6 1903.
K. Unt.-Richter I.

Zum Strafvollzuge sind zu verhaften:

5342. **Hummel** Karl, Eisengießer, geb. 3.2.78 in Aich, Gde. St. Lorenz, A.-G. Kempten, zul. in Augsburg,

5343. **Fürbaß** Joseph, Viktualienhändlerssohn, geb. 18.3.79 in Altomünster, A.-G. Aichach, zul. in Altomünster, angebl. Benediktinerfrater in Manchester,

5344. **Geiß** Joseph, Taglöhnerssohn, geb 10.12.78 in Hergertswiesen, Gde. Freienried, A.-G Friedberg,

5345. **Beitler** Benedikt, Fabrikarbeitersohn, geb. 11.6.78 in Lechhausen,

5346. **Kastler** Ludwig, Schäfflerssohn, geb. 17.11.78 in Lechhausen, zul. in Lechhausen,

5347. **Pfaffenzeller** Max Joseph, Fabrikarbeitersohn, geb. 26.5.78 in Lechhausen, zul. in Lechhausen,

5348. **Stelzner** Joh. Joseph, Schuhmachersohn, geb. 25.7.78 in Lechhausen, zul. in Augsburg,

5349. **Kneißl** Simpert, geb. 11.10.79 in Rapperzell, A.-G. Aichach, zul. in Rapperzell,

5350. **Scheufele** Friedrich Theodor, Schuhmacherssohn, geb. 6.8.80 in Stuttgart, zul. in Augsburg,

5351. **Schetting** Heinrich, Obermüllerssohn, geb. 27.9.79 in Aichach, zul. dort,

5352. **von Bülow** Hans, Techniker, geb. 23.11.77 in Hof-Rzeplin, zul. in Augsburg,

5353. **Dotzauer** Gustav Georg, Bankoberbeamtenssohn, geb. 27.7.76 in Schweinfurt, zul. in Augsburg,

5354. **Fickentscher** Joh. Adam Christian, Schuhmacherssohn, geb. 16.12.78 in Augsburg, zul. dort,

5355. **Miller** Johann, geb. 21.3.79 in Viburg,

5356. **Höfle** Karl, Ziegeleibesitzerssohn, geb. 25.4.79 in Göggingen, zul. dort,

5357. **Schneider** Norbert, Mühlbesitzerssohn, geb. 14.12.79 in Göggingen, zul. dort,

5358. **Holzner** Anton, Bahnarbeiter, geb. 17.2.79 in Haunstetten, zul. in Augsburg,

5359. **Schreiner** Johann, Schuhmacherssohn, geb. 20.12.79 in Oberhausen, zul. dort,

5360. **Weidenauer** Joseph, Fabrikarbeitersohn, geb. 22.6.79 in Oberhausen, zul. dort,

5361. **Schmelzer** Johann Friedrich, geb. 6.8.57 in Kriegshaber,

5362. **Egger** Leonhard, geb. 21.4.78 in Wertingen,

5363. **Wiedemann** Karl, geb. 15.3.79 in Ortlfingen, A.-G. Wertingen.

Urt. v. 2.3.1903: weg. je eines Verg. w. d. öffentl. Ord. je 20 Tage Gef., abwendbar durch Erlage von je 200 ℳ. Einl.-Ort: nächstes Ldg.-Gef. (U.-B. 151).
Augsburg 10/6 1903. K. Staatsanwalt.

5364. **Wurm** Jakob, led. Schlosser von Eichstätt, geb. 5.12.84 in Kempten; Urt. v. 15.5.1903: weg. Diebstahls 4 Mte. 15 Tage Gef. Einl.-Ort: Gef.-Anst. Laufen (U.-B. 149).
Kempten 11/6 1903. K. Staatsanwalt.

Ausforschungen.

5365. **Fahrrad** „Naumanns Germania" (Fabrik-Nr. 273965, Uebersetzung 84/86, Kotschützer aus gelbem Holz, Wert 170 ℳ) wurde in Augsburg gestohlen (B 344).
Augsburg 10/6 1903. K. Staatsanwalt.

5366. **Fahrrad** „Steyrer" (gut erhalten, schwarzer Rahmenbau, tief gebogene, bereits reparierte Lenkstange, gelbe Felgen, stahlblaue Tangentspeichen, gebrochene rechte Sitzfeder) wurde am 3.5.1903 in Stephanskirchen bei Rosenheim gestohlen. Als Täter kommt der im B. Z.-P.-Bl. 1903 Nr. 72 Ziffer 4942 weg. Unterschlagung zur Verhaftung ausgeschriebene Franz **Putzer** in Betracht (B 492).
Traunstein 15/6 1903. K. Staatsanwalt.

5367. **Fahrrad** „Naumann" (Pol.-Nr. 12036 Karlsruhe, schwarzer Rahmenbau, weiße Felgen, vernickelte Speichen, Lenkstange mit Korkgriffen, neue Mäntel der Firma Hutsch u. Sohn, braune dreieckige Werkzeugtasche, Kristisattel) wurde in der Zeit v. 9.—10.6.1903 hier gestohlen. Als Täter kommt vielleicht in Betracht ein Hausierer mit Taschentüchern, der sich **Dörrsam** oder Dr. **Steinbrunn** nannte (20—22 J., 1,65—1,70 m, schmächtig, schmales spitzes Gesicht, dunkle Haare, große Nase, kleines dunkles Schnurrbärtchen, jüdischer Typus, sehr gewandtes Auftreten, spricht leise; brauner weicher Filzhut, gute Kleidung, heller Ueberzieher, Stehkragen, kleine schwarze Krawatte) – 32292 D 1974 —.
Karlsruhe (Baden) 12/6 1903.
Gr. Staatsanwalt.

5368. **Witte** Heinrich Ernst Gustav Johannes, led. Schlosser, geb. 22.11.78 in Stettin, preuß. Prov. Pommern, zul. in Leimen, Bad. A.-G. Heidelberg, bedienstet gewesen, weg. Hausfriedensbruchs. Vorläufige Festnahme u. Drahtnachricht erbeten (16157 A I 185).
Heidelberg (Baden) 6/6 1903. Amtsanwalt II.

Um Ermittlung und Bekanntgabe des Aufenthalts nachbezeichneter Personen wird ersucht:

5369. **Mertens** Karl, Kaufmann von Breslau, geb. dort 1845, als Zeuge (463 D).
Aschaffenburg 7/6 1903. K. Staatsanwalt.

Digitized by

5370. **Füchsl** Therese, geb. Schmidbauer, Brauerswitwe von Hengersberg, geb. 11 5.70 in Straubing, weg. betrüg. Bankrotts (C 399).
Deggendorf 4|6 1903. K. Unt.-Richter.

5371. **Ofenberg** Karl, Buchdrucker, geb. 4.8.63 in Harburg, A.-G. Donauwörth (bis Ende Januar 1903 in Meinhardt, Württ. A.-G. Weinsberg, im Aufenthalt gewesen) als Zeuge.
Weinsberg (Württ.) 5|6 1903. K. Amtsgericht.

5372. **Pauli** Michael, Taglöhner von Prag, A.-G. Passau, geb. 19.4.85, weg. Diebstahls.
Passau 8|6 1903. Amtsanwalt (Stadt).

5373. **Roller** Joseph*), Regenschirm- u. Kurzwarenhändler (Zigeuner), angebl. von Landau a. Isar, weg. Zustellung eines Beschlusses auf Entziehung eines von ihm hier herausgeschwindelten Wandergewerbescheines. Dem Roller ist dieser Wandergewerbeschein bei Betreten sofort abzunehmen (3885).
Neumarkt i. d. Obpf. 9|6 1903. Stadtmagistrat.

*) Vergl. 17|1298 (1902).

5374. **Schmid** Andreas, led. Dienstknecht, geb. 5.5.76 in Holzhausen, A.-G. Wolfratshausen, weg. Körperverletzung (938|02);

5375. **Colovini** auch **Colovonio** Luigi, verh. Ziegelarbeiter, geb. 20.7.61 in Dignano, Prov. Udine, Italien, weg. Betrugs (773|02);

5376. **Liebhart** Emeran, led. Taglöhner, geb. 8.8.49 in Loibersdorf, Gde. Helfendorf, A.-G. Aibling, weg. Diebstahls (890|02);

5377. **Sarreiter** Johann, led. Knecht, geb. 11.12.72 in Oberhaching, A.-G. München II, weg. Körperverletzung (845|01);

5378. **Maurer** Matthias, led. Erdarbeiter, geb. 20.2.66 in Waldsberg, Gde. Stephanskirchen, A.-G. Neumarkt a|R., B.-A. Mühldorf, wegen Betrugs (593|02);

5379. **Metzger** Johann, led. Erdarbeiter, geb. 28.2.63 in Langwied, A.-G. München II, weg. Betrugs (593|02),

5380. **Hornung** Joseph, led. Knecht, geb. 21.2.67 in Gilching, A.-G. Starnberg, weg. Betrugs (949|02);

5381. **Hofmann** Friedr., led. Taglöhner u. Korbflechter, geb. 18.11.78 in Bachhauserfilz, Gde. Höhenrain, A.-G. Wolfratshausen, weg. Betrugs (949|02);

5382. **Schürzinger** Joseph, led. Taglöhner, geb. 12.3.50 in Motten, A.-G. Brückenau, als Zeuge (809|01);

5383. **Kandler** Peter, led. Taglöhner, geb. in Schwaz in Tirol, als Zeuge (809|01);

5384. **Sterr** Josef, led. Knecht, geb. 28.11.58 in Jettenstetten, Gde. Moosen, A.-G. Dorfen, B.-A. Erding, weg. Diebstahls (626|02).
Wolfratshausen 3|6 1903. Amtsanwalt.

5385. **Stollsteimer** Friedrich, Taglöhner, geb. 7.1.67 in Stuttgart, zuletzt in Ulm, weg. Unterschlagung. Derselbe ist aufzufordern, seinen Aufenthalt anzuzeigen (1711).
Ulm (Württ.) 6|6 1903. K. Staatsanwalt.

5386. **Strobl** Georg, led. Knecht von Lengdorf, A.-G. Dorfen, B.-A. Erding, geb. 23.5.69 in Innerbittlbach, Gde. Lengdorf, weg. Betrugs (148).
Wasserburg 5|6 1903. Amtsanwalt f. Haag.

5387. **Setwald** Andreas, led. Taglöhner von Bohburg, A.-G. Geisenfeld, B.-A. Pfaffenhofen, geb. dort 12.6.77, weg. Diebstahls (D 347);

5388. **Tremmel** Georg, led. Schreiner von Pfaffing, A.-G. Wasserburg, geb. 15 4.82 in Buchbach, A.-G. Neumarkt a|Rott, B.-A. Mühldorf, weg. Körperverletzung (D 393).
München II 9|6 1903. K. Staatsanwalt.

5389. **Waizenhofer** Joseph, led. Metzger von Schalldorf, A.-G. Ebersberg, geb. 19.2.81 in Deggendorf, als Zeuge (1262).
München II 9|6 1903. Amtsanwalt.

5390. **Auer** Heinrich, 27 J., Elektromonteur von Lilienfeld, Niederösterr. (VII 420),

5391. **Schnellhammer** Rosa, Bräugehilfenstochter u. Kleidermacherin von München, geb. 30.10.83 (I 339), beide als Zeugen.
München I 9|6 1903. K. Staatsanwalt.

5392. **Brand**, geb. Weiß, Antonie, Ehefrau des Zigeuners u. Steinschlägers Anton Brand, geb. 9.5.75 in Denstedt, Großherzgt. Sachsen-Weimar, weg. Diebstahls. Dieselbe ist aufzufordern, bei Gefahr steckbrieflicher Verfolgung ihren Aufenthalt anzuzeigen.
Langenburg (Württ.) 10|6 1903.
K. Amtsgericht.

5393. **Brauweiler** Karl, led. Geschäftsreisender von Köln, geb. 6.9.68 in Düsseldorf, weg. Körperverl. (B 7694|01);

5394. **Froschmeier** Maria, led. Dienstmagd von München, geb. 15 2.86 in Gufflham, A.-G. Burghausen, B.-A. Altötting, weg. Diebstahls (E 2186);

5395. **Kasparbauer (Kasperbauer)** Katharina, led. Näherin von Salzweg, A.-G. Passau, geb. 25.1.83 in Straßkirchen, A.-G. Passau (C 3338),

5396. **Köpf** Veronika, led. Köchin von Buching, A.-G. Füssen, geb. 20.8.71 in Berghof, Gde. Buching (C 2848), beide weg. Betrugs;

5397. **Cröner** Hermann Richard*), verh. Reisender von Dresden, geb. 19.7.62 in Rochlitz, Sachsen, weg. Unterschlagung (C 2675).
München I 9|6 1903. Amtsanwalt.

*) Zul. 69|4719 (1903).

5398. **Eberhard** Georg, 48—50 J., Reisender von Obertheres, A.-G. Haßfurt, weg. Betrugs (B 358).
Bamberg 10|6 1903. K. Staatsanwalt.

5399. **Greilinger** Johann*), led. Taglöhner von Reichersberg, Gbz. Obernberg, Bez.-H. Ried, Oberösterreich, geb. 24.1.82 in Dorfen, B.-A. Erding, weg. Diebstahls (F 368).
München II 10|6 1903. K. Staatsanwalt.

*) Zul. 70|4772 (1903).

5400. **Handke** August, 37 J., led. Schuhmacher von Erfurt, als Zeuge (H 391).
Nürnberg 10|6 1903. K. Staatsanwalt.

5401. **Leberfinger** Dominikus, led. Dienstknecht, geb. 16.8.76 in Westerndorf, Gde. Stefanskirchen, A.-G. Rosenheim, weg. Diebstahls (377).
Ebersberg 9|6 1903. Amtsanwalt.

5402. **Meier** Max, verh. Metzger von Geiselhöring, A.-G. Mallersdorf, geb. 19.11.74 in Neufahrn, A.-G. Mallersdorf, zuletzt in Freilassing, Gde. Salzburghofen, A.-G. Laufen, weg. Betrugs (6).
Tegernsee 10|6 1903. K. Amtsgericht.

Digitized by Google

5403. **Kempinsky** Hugo, Reisender von Hamburg, früher in Chemnitz, als Zeuge (791).
München II 12/6 1903. Amtsanwalt.

5404. **Kocher** Maria, led. Kellnerin von Grafertshofen, A.-G. Weißenhorn, B.-A. Neu-Ulm, geb. dort 2.2.85, weg. Betrugs u. Unterschlagung (253).
Garmisch 8/6 1903. Amtsanwalt.

5405. **Kremüller** Joseph, led. Dienstknecht von St. Wolfgang, A.-G. Haag, B.-A. Wasserburg, geb. dort 15.10.67, weg. Diebstahls (1096).
München II 9/6 1903. Amtsanwalt.

5406. **Pinzer** Friedrich, led. Eisenbahnarbeiter von Oberwarmensteinach, A.-G. Weidenberg, B.-A. Bayreuth, geb. dort 13.8.62, weg. gef. Körperverl. u. a. (C 173).
Bayreuth 11/6 1903. K. Staatsanwalt.

5407. **Roth** Leonhard, led. Stuhlmacher von Weinheim, Baden, geb. dort 15.12.69, weg. Betrugs (1201).
Frankenthal 8/6 1903. Amtsanwalt.

5408. **Egglkraut** Nikolaus, led. Metzger, geb. 23.11.69 in Hirschenhausen, A.-G. Schrobenhausen, als Zeuge (254).
München II 13/6 1903. Amtsanwalt.

5409. **Fiedler** Magdalena, led. Arbeiterin, geb. 19.3.81 in Laufamholz, A.-G. Nürnberg, als Zeuge (H 268).
Nürnberg 13/6 1903. K. Unt.-Richter II.

5410. **Seeger** Therese, Taglöhnersfrau von Obergrasheim, Gde. Berg im Gau, A.-G. Schrobenhausen, geb. 15.10.51, als Zeugin (XI 378).
München I 12/6 1903. K. Staatsanwalt.

5411. **Steinberger** Gebhard*), led. Knecht von Gottershofen, A.-G. Geisenfeld, B.-A. Pfaffenhofen, geb. 15.6.82 in Oberstimm, A.-G. Ingolstadt, weg. Betrugs (323).
Schrobenhausen 10/6 1903. Amtsanwalt.

*) Zul. 45/3298 (1902).

5412. **Wild** Michael, led. Eisenbahnarbeiter von Roggenstein, A.-G. Vohenstrauß, geb. 13.8.81 in Obermurach, A.-G. Oberviechtach, als Zeuge (A 2176).
Weiden 9/6 1903. K. Staatsanwalt.

5413. **Schweitzer** Maria*), Dirne, geb. 7.1.77 in Harthausen,

5414. **Rödel** Maria**), verehelichte **Günther-Klemm**, Dirne, geb. 1.5.75 (die rechte Hand fehlt), beide als Zeuginnen (15513 D 2281).
Heidelberg (Baden) 4/6 1903.
Gr. Staatsanwalt.

*) Zul. 49/3233 (1903).
**) Zul. 49/3234 (1903).

5415. **Klein** Heinrich*), led. Taglöhner von München, geb. dort 11.2.81, weg. Unterschlagung (420).
Starnberg 13/6 1903. Amtsanwalt.

*) Siehe Ziffer 5332 dieser Nummer.

Widerrufe.

1893: 1686. **1898:** 1664. **1899:** 4196.
1900: 5769. 7739. 11056. 12018. **1901:** 56. 1079. 7169. 8831.
1902: 4401. 4736. 5361. 5362. 5484. 6729. 7801. 8914. 9542. 10273. 11519. 11992. 12498. 12774. 12782.
1903: 1205. 1672. 2083. 2125. 2528. 3079. 3503. 3886. 4566. 4737. 4761. 4891. 4925. 5160. 5169. 5200.

Alphabetische Rekapitulation der Namen.

Auer Heinrich . . . 5390
Berghofer Peter . . 5320
Bestler Benedikt . . 5345
von Bülow Hans . 5352
Binutti Antonio . . 5321
Brand Antonie . . 5392
Brauweiler Karl . . 5393
Buch Klemens Bruno 5322
Dörrsam 5367
Dotzauer Gustav Gg. 5353
Dunker Johann . . 5323
Eberhardt Georg . . 5398
Egglkraut Nikolaus . 5403
Egger Leonhard . . 5362
Eckart Markus . . 5324
Feilbach Heinrich . . 5325
Fehle Johann . . . 5326
Fiedler Magdalena . 5409
Fickentscher Joh. Adam Christian . . . 5354
Fürbaß Joseph . . 5343
Füchsl Therese . . 5370
Franke Paul . . . 5329
Froschmeier Maria . 5394
Geiß Joseph . . . 5344
Günther-Klemm Maria 5414
Greilinger Johann . 5399
Guttenthaler Johann 5327
Handke August . . 5400
Hefele Isidor . . . 5330
Höfle Karl 5356
Hellmann Gottfried . 5331
Hofmann Friedrich . 5381
Holzner Anton . . 5358
Hornung Joseph . . 5380
Hummel Karl . . . 5342
Kandler Peter . . 5383
Kasparbauer Kathar. . 5395
Kasperbauer Kathar. . 5395
Kastler Ludwig . . 5346
Kempinsky Hugo . . 5403
Köpf Veronika . . 5396
Klein Heinrich . . . 5332
" . . . 5415
Kneißl Simpert . . 5349
Kocher Maria . . . 5404
Colavini Luigi . . 5375
Colovonio Luigi . . 5375
Kreikenbaum Johann 5333
Kremüller Joseph . 5405
Crönert Herm. Richard 5397
Leberfinger Dominikus 5401
Leitner Georg . . . 5336
Liebhart Emeran . . 5376
Maurer Matthias . 5378
Meier Max 5402
Mertens Karl . . . 5369
Metzger Johann . . 5379
Miller Johann . . 5355
Moser Isidor . . . 5328
Nehmeyer Johann . 5383
Osenberg Karl . . 5371
Pauli Michael . . 5372
Pfaffenzeller Max Josef 5347
Pinzer Friedrich . . 5405
Putzer Franz . . . 5366
Rödel Maria . . . 5414
Reiter Joseph . . . 5385
Riepold Eusebius . . 5337
Roller Joseph . . . 5373
Roth Leonhard . . 5407
Sack Johann . . . 5338
Sarreiter Johann . 5377
Saringer Ferdinand . 5339
Scheufele Friedr. Th. 5350
Schetting Heinrich . 5351
Schürzinger Joseph . 5383
Schmelzer Joh. Friedr. 5361
Schmid Andreas . . 5374
Schneider Norbert . 5357
Schnellhammer Rosa . 5391
Schreiner Johann . 5359
Schröck Sebastian . 5340
Schuster Ernst . . 5341
Schweitzer Maria . . 5413
Seeger Therese . . 5410
Sewald Andreas . . 5387
Süß Lorenz 5394
Steinberger Gebhard . 5411
Dr Steinbrunn . . 5367
Stelzner Joh. Joseph 5348
Sterr Joseph . . . 5384
Stollsteimer Friedrich 5385
Strobl Georg . . . 5386
Tremmel Georg . . 5388
Weidenauer Joseph . 5360
Waizenhofer Joseph . 5389
Wiedemann Karl . . 5363
Wild Michael . . . 5412
Witte Heinrich Ernst Gustav Johannes . 5368
Wurm Jakob . . . 5364

Dr. Wild'sche Buchdruckerei (Gebr. Parcus) München.

Digitized

№ 79. München, den 24. Juni 1903.

Bayer. Zentral-Polizei-Blatt.

Herausgegeben von der K. Polizei-Direktion München.

Unbekannter Verhafteter.

5416. Im hies. A.-G.-Ges. befindet sich neben abgebildeter Mann in Haft, welcher der Teilnahme an den im B. Z.-P.-Bl. 1902 Nr. 143 Ziffer 11376 bezeichneten Betrügereien dringend verdächtigt erscheint. Derselbe nannte sich bei der Festnahme Joseph **Mayer**, später Joseph **Falger** u. behauptet nunmehr, er sei der Lederhändler Johann Rupert **Payr** von Zams. Bez.-H. Landeck, Tirol, geb. 27.3.80 in Haselstauden (?), Gbz. Dornbirn, Bez.-H. Feldkirch, Vorarlberg, wohnhaft in Reutte. Da der Unbekannte sich vielleicht auch anderweitig strafbare Handlungen zu schulden kommen ließ, wird ersucht, geeignete Ermittlungen anzustellen u. über die Identität desselben Mitteilung anher gelangen zu lassen.

Miesbach 13/6 1903. Amtsanwalt.

Haftbefehle. Die bezeichneten Personen sind an die verfolgenden Behörden — Militärarrestanten an die nächste Militärbehörde (Bezirks-Kommandos ausgeschlossen) — abzuliefern, wenn nicht ausdrücklich andere Bestimmung getroffen ist. Von der Festnahme ist die verfolgende Behörde unverzüglich zu verständigen. Personen, die von einem Orte außerhalb Bayerns nach Bayern zu verbringen sind, sind an die der bayerischen Landesgrenze zunächst gelegene Uebergangsstation zu verbringen.

5417. **Honig** Eugen*), oben abgebildet, israel.

*) Zul. 77/5268 (1903).

led. Commis von Fürth, geb. dort 11.10.72 (1,65 bis 1,67 m, untersetzt, schwarze Haare, schwarzes Schnurrbärtchen; soll auf der Fahrt nach Argentinien — Buenos Aires - - von Genua aus auf Dampfer „Plata" sich befinden), weg. Betrugs. Einl.-Ort: nächstes Ger.-Ges. (35).

Fürth 19/6 1903. K. Unt.-Richter.

5418. **Döllinger** Georg, Hausbursche, geb. 24.2.85 in Stein, A.-G. Nürnberg (1,62 m, blond, braune Augen, Narbe auf der Stirn), weg. Unterschlagung. Einl.-Ort: nächstes Ger.-Ges. (12 J. 494).

Frankfurt a/M. (Preußen) 27/5 1903.

K. Staatsanwalt.

5419. **Eichner** Konrad, led. Bäcker von Vilsbiburg, geb. 26.11.76 in Reisbach, A.-G. Dingolfing (soll sich in Frankfurt a/M. oder benachbarten Städten aufhalten u. in Zuhälterkreisen verkehren), weg. Betrugs u. a. Einl.-Ort: hies. Ges. an der Baaderstr. (86/02).

München I 17/6 1903. K. Unt.-Richter A.

Digitized by Google

5420. **Anzinger** Joseph, led. Seegrassflechter, geb. 17.9.66 in Ruhmannsfelden, A.-G. Viechtach,

5421. **Zelzer** Hermann, led. Hilfsmonteur, geb. 31.3.79 in Rohrstetten, Gde. Hunding, A.-G. Hengersberg, B.-A. Deggendorf, beide weg. strafbaren Eigennutzes (A 674/02);

5422. **Salvenauer** Joseph, led. Dienstknecht, geb. 16.8.71 in Kössen, Bez.-H. Kitzbühel, Tirol, weg. Diebstahls (A 317).

Rosenheim 13/6 1903. Amtsanwalt A.

5423. **Bögler** Joseph, led. Schneider von München, geb. dort 20.7.67, weg. Unterschlagung auf Anord. des K. A.-G. Marktbreit. Einl.-Ort: nächstes Ger.-Ges. (A 251).

Würzburg 13/6 1903. K. Staatsanwalt.

5424. **Birkbauer** Rudolf, led. Dienstknecht von Waldburg, Bez.-H. Freistadt, Oberösterr., geb. dort 10.4.80, weg. Diebstahls auf Anord. des K. A.-G. Passau (B 651).

Passau 15/6 1903. Amtsanwalt B.

5425. **Franceschni** Fortunat, Ziegelarbeiter von Castello Tesino, Gbz. Strigno, Bez.-H. Borgo, Tirol (20 J., mittelgroß, kräftig, gelbliche Gesichtsfarbe, schwarze Haare, Anflug von blondem Schnurrbart), weg. Unterschlagung u. Betrugs. Einl.-Ort: hies. A.-G.-Ges.

Laupheim (Württ.) 13/6 1903. K. Amtsgericht.

5426. **Hibl** Rudolf, led. Schlosser von Mährisch Trübau, geb. 9.4.78 in Wien, weg. schw. Diebstahls (cf. B. Z.-B.-Bl. 1903 Nr. 73 Ziff. 5026) auf Anord. des K. A.-G. Münchberg. Einl.-Ort: nächstes Ges. (B 265. 320).

Hof 14/6 1903. K. Staatsanwalt.

5427. **Jakob** Bernhard, led. Gärtner von Ippesheim, A.-G. Uffenheim, geb. dort 12.4.77, weg. Betrugs auf Anord. des K. A.-G. München I. Einl.-Ort: A.-G.-Ges. München I (XIII 376).

München I 14/6 1903. K. Staatsanwalt.

5428. **Jonescheck** Joseph, Dienstknecht, früher in Högerlberg, Gde. Schwarzenthonhausen, A.-G. Hemau, B.-A Parsberg, weg. Diebstahls auf Anord. des K. A.-G. Hemau. Einl.-Ort: nächstes A.-G.-Ges. (B 441).

Regensburg 13/6 1903. K. Staatsanwalt.

5429. **Calligaris** Giuseppe, led. Ziegelarbeiter von Cividale del Friuli, Prov. Udine, Italien, geb. dort 27.5.68, weg. Diebstahls auf Anord. des K. A.-G. Traunstein. Einl.-Ort: nächstes Ges. (A 180).

Traunstein 15/6 1903. K. Staatsanwalt.

5430. **Laugguth** Bernhard, Schmied von Hüttensteinach, Kr. Sonneberg, Sachs.-Meiningen (24 J., 1,65 m, untersetzt, gesunde Gesichtsfarbe, hellblonde Haare, graue Augen, hellblondes Schnurrbärtchen; trägt vermutlich eine Hand in einer Binde; dunkler bezw. schwarzer Anzug), weg. Diebstahls. Einl.-Ort: nächstes A.-G.-Ges. Drahtnachricht (J 970).

Coburg (Hrzgt. Sachs.-Cob.-Gotha) 15/6 1903. Staatsanwalt.

5431. **Müller** Lorenz, verh. Inwohner von Perasdorf, A.-G. Bogen, geb. dort 7.8.36, weg. Diebstahls auf Anord. des K. A.-G. Deggendorf. Einl.-Ort: hies. Ldg.-Ges. (186).

Deggendorf 16/6 1903. Amtsanwalt II.

5432. **Parzer** Max, led. Schweizer von Vilshofen, geb. 8.10.80 in Burghausen, B.-A. Altötting, weg. Diebstahls auf Anord. des K. A.-G. Simbach. Einl.-Ort: nächstes Ger.-Ges. (C 442).

Passau 15/6 1903. K. Staatsanwalt.

5433. **Schiebel** Josephine, led. Dienstmagd, geb. 7.5.80 in Ravensburg, weg. Nahrungsmittelfälschung. Einl.-Ort: nächstes Ges. (11986).

Konstanz (Baden) 19/5 1903. Gr. Amtsgericht.

5434. **Schießl** Joseph, led. Dienstknecht von Obermeitingen, A.-G. Landsberg, geb. dort 29.7.74, weg. Diebstahls auf Anord. des K. A.-G. Oberdorf. Einl.-Ort: hies. Ldg.-Ges. (C 461);

5435. **Wunderle** Lorenz*), led. Reisender von Pflugdorf, A.-G. Landsberg, geb. dort 29.7.66, weg. Urkundenfälschung u. a. auf Anord. des K. A.-G. Schongau. Einl.-Ort: nächstes Ger.-Ges. (B 575).

Kempten 14/6 1903. K. Staatsanwalt.

*) Zul. 62/4008 (1903).

5436. **Sichinger** Franz, led. Bräuer von Eggelsberg, Gbz. Wildshut, Bez.-H. Braunau a/Inn, Oberösterr., geb. dort 6.1.71, weg. gef. Körperverl. (75).

Weilheim 16/6 1903. Amtsanwalt.

5437. **Strasser** Karl, led. Maurer u. Taglöhner von Vaterstetten, Gde. Parsdorf, A.-G. Ebersberg, geb. 26.1.73 in Harthausen, Gde. Grasbrunn, A.-G. München,

5438. **Winzinger** Anna, geborne Eschenberger, Zimmermannsfrau von Manching, A.-G. Ingolstadt, geb. 19.4.65 in Leitendorf, Gde. Koppenwall, A.-G. Rottenburg N.-B., beide weg. Betrugs u. Diebstahls auf Anord. des K. A.-G. Geisenfeld. Einl.-Ort: nächstes A.-G.-Ges. (A 302).

Neuburg a/D. 12/6 1903. K. Staatsanwalt.

5439. **Steingraber** Johann*), Schuhmacher von St. Georgen, Bez.-H. Murau, Steiermark, geb. dort 7.3.58, weg. Betrugs auf Anord. des K. A.-G. Laufen (337).

Laufen 10/6 1903. Amtsanwalt.

*) Zul. 72/5275 (1902).

5440. **Thöndel** Johann, led. Taglöhner von Bergstadt, Bez.-H. Römerstadt, Mähren, geb. 24.11.84 in Horn, Niederösterr., weg. Diebstahls auf Anord. des K. A.-G. Neumarkt a/Rott (318).

Mühldorf 15/6 1903. Amtsanwalt f. Neumarkt a/Rott.

5441. **Tinta** (nicht **Dinta**) Anton, led. Erdarbeiter von Anhovo, im B. Z.-B.-Bl. 1903 Nr. 54 Ziff. 3527 weg. Körperverl. mit Todesfolge zur Verhaftung ausgeschrieben, ist wahrscheinlich in Begleitung des einäugigen Kroaten **Basta** Rade oder **Rade** Basta (siehe B. Z.-B.-Bl. 1903 Nr. 61 Ziffer 3914) u. bei Eisenbahn- oder Wasserleitungsarbeiten beschäftigt oder sucht bei solchen Beschäftigung. Möglicherweise bedienen sich beide eines falschen Namens (C 747).

Weiden 15/6 1903. K. Unt.-Richter.

5442. **Unverdorben** Xaver, led. Taglöhner von Wollishausen, A.-G. Augsburg, geb. 30.11.65 in Dietkirch, Gde. Gessertshausen, A.-G. Augsburg, weg. Betrugs auf Anord. des K. A.-G. Augsburg. Einl.-Ort: nächstes A.-G.-Ges. (B 325).

Augsburg 10/6 1903. K. Staatsanwalt.

Digitized by Google

5443. **Breuer** Adolf, Kellner von Bonn (20 J., 1,72—1,75 m, schlank, kräftig, blasses Aussehen, Sommersprossen, rotliche Haare, bartlos, rheinländ. Dialekt; schwarzer steifer Hut, schwarzer Sackrock, dunkler Ueberzieher, weißes Hemd, schwarze Binde), weg. Diebstahls. Drahtnachricht, vorläufig ohne Zulieferung (16706. D 1104).
Heidelberg (Baden) 12/6 1903.
Gr. Staatsanwalt.

5444. **Gezzele** Alfred, Bäcker von Feldkirch, geb. 10.5.78 in Trient, zul. in St. Gallen, ist dringend verdächtig, im März u. April 1902 mehrere betrügerische Schulden in Dornbirn aufgeschlagen u. am 10.5.1903 100 Kronen zum Schaden des Buchbinders Stefan Mader in St. Gallen entwendet zu haben. Anher einzuliefern (Vr. 212/3).
Feldkirch (Vorarlberg) 17/6 1903.
K. K. Kreisgericht, Untersuchungs-Richter.

5445. **Heizmann** Anton, Schreiner u. Orgelbauer, angeblich geb. 1875 in Sulzmatt, Kr. Gebweiler, Oberelsaß (mittelgroß, anscheinend angeschwollenes Augenlid, blonde Haare, blonder Schnurrbart, auffallend dicker Hals, rechter Zeigefinger gelähmt; braune Kleider, Sandalen) ist dringend verdächtig: 1. am 27.5.1903 in Hard, Bez.-H. Bregenz, z. Schaden des Joh. Bapt. Rick ungef. 7 Kronen aus einem Musikautomaten sowie den Automatenschlüssel; 2. am 31.5.1903 in St Gerold, Bez.-H. Bludenz, z. Sch. des Pirmin Nigsch aus einer versperrten Schublade 60—70 Kronen entwendet zu haben; 3. in der Nacht vom 7./8.6.1903 im Gasthause zur Krone in Ludesch, Bez.-H. Bludenz, eingebrochen u. mehrere Schubladen gewaltsam geöffnet zu haben, wobei er jedoch das in einer Schublade verwahrte Geld nicht fand u. eine andere Schublade nicht zu erbrechen vermochte. Hierher einzuliefern (Vr. 210/3)
Feldkirch (Vorarlberg) 17/6 1903.
K. K. Kreisgericht Unt.-Richter

5446. **Holzapfel** Friedrich Johann Georg, Bäcker von Sindelfingen, O.-A. Böblingen (1,70 m, mittlere Statur, dunkelblonde Haare, braune Augen, Anflug von Schnurrbart, dicke gebogene Nase, ovales Gesicht, braune Gesichtsfarbe, auffallend frecher stechender Blick; runder heller Strohhut, lange dunkle Krawatte, dunkler Anzug mit hellen Streifen), weg. Einbruchdiebstahls. Drahtnachricht (13704 D 818).
Konstanz (Baden) 17/6 1903. Gr. Staatsanwalt.

5447. **Wutz** Joseph*), led. Kellner von München, geb. dort 1.7.72 (mittelgroß, sehr schlank, blasses abgelebtes Gesicht, dunkelblonde Haare, hellblondes Schnurrbärtchen), weg. schw. Diebstahls. Eint.-Ort: Gef. an der Baaderstr. hier (XIV 859).
München I 18/6 1903. K. Unt.-Richter B.

*) Zul. 65/4499 (1903)

5448. **Schäfer** Paul, led. Maurer, geb. 25.7.85 in Buchdorf, A.-G. Donauwörth, weg. Betrugs. Eint.-Ort: hies. A.-G.-Gef. (281. 311).
Donauwörth 16/6 1903. Amtsanwalt.

5449. **Steiner** Friedrich, Eisenbahnanwärter von Blaufelden, A.-G. Langenburg, O.-A. Gerabronn, Württ, geb. 1884 (1,63 m, schlank, schwarze Haare, kleine weiße Stelle am Hinterkopf, plattgedrückte Nase, bartlos; schwarzer weicher Filzhut, dunkler Joppenanzug, Zugstiefel; ist in der Nacht vom 18. auf 19. Juni in einem Walde bei Blaufelden gesehen worden: soll die Kleidung teilweise gewechselt haben, insbesondere Joppe oder Ueberrock, die ihm zu groß sind, tragen), weg. Amtsunterschlagung verhaftet, ist am 18. Juni nachmittags 1 Uhr aus dem hies. A.-G.-Gef. entflohen. Eint.-Ort: hies. A.-G.-Gef.
Hall (Württ.) 18/6 1903. K. Staatsanwalt.

Zum Strafvollzuge sind zu verhaften:

5450 **Günther** Wilhelm, verw. Taglöhner von St. Ingbert, geb. dort 7.11.59; Urt. v. 8.10.1901: weg. Körperverletzung u. a. 6 Mt. 24 Tg. Restgefängnisstrafe. Eint.-Ort: hiesige Gefangenanstalt (U.-B. Nr. 389/01).
Zweibrücken 12/6 1903. K. Staatsanwalt.

5451. **Reger** Erhard, led Bürstenbinder von Ebnath, A.-G. Kemnath, geb. dort 14.3.68; Urt. v. 26.5.1903: weg. Körperverl. 6 Mt. Gef. Eint.-Ort: Gefangenanstalt St. Georgen-Bayreuth (105).
Weiden 16/6 1903. K. Staatsanwalt.

5452. **Görlich** Aloys, geb. 18.1.79 in Schretzheim, zul. dort wohnhaft,

5453. **Kollmann** Aloys, Gymnastikerssohn, geb. 27.12.79 in Lauingen, zul. dort wohnhaft,

5454. **Jung** Modestin, Gastwirtssohn, geb. 12.3.79 in Lauingen, zul. dort wohnhaft,

5455. **Baumann** Johann, geb. 18.9.79 in Klosterzimmern, zul. in Deiningen wohnhaft,

5456. **Gerstmeier** Johann Kaspar, Söldnerssohn, geb. 2.7.80 in Grosselfingen, zul. in Hohenaltheim wohnhaft,

5457. **Leimberger** Alfred, geb. 23.9.79 zu Winden a/Aign, A.-G. Pfaffenhofen a/Ilm, zul. dort wohnhaft.

Urt. v. 22.4.1903: weg. je eines Vergehens w. d. öff. Ordnung aus § 140 Ziff. 1 R.-St.-G.-B. je 1 Monat Gef. Eint.-Ort: nächstes Ldg.- oder ldg. Aushilfsgef. (A 949/02. U.-B 81).
Neuburg a/D. 13/6 1903. K. Staatsanwalt.

Ausforschungen.

5458. **Gestohlen** wurde hier in der Nacht zum 13.6.1903 einem Herrn von einer Dirne (ungef. 25 J., mittelgroß, schwächliche Statur, starke Büste; weißer Strohhut mit schwarzem schmalen Band, weißer Schleier, blau u. weißgestreifte Bluse, dunkler Rock; schwarzer seidener Regenschirm mit schwarzem Horngriff), ein Geldbeutel (gelbes Leder, Doppelschloß, mehrere Fächer) mit 1 Hundertmarkschein, 1 Zwanzigmarkstück, 4 Zehnmarkstücken u. einer Abonnementskarte zum hiesigen Stadtgarten. Fahndung, ev. Festnahme u. Drahtnachricht vor Zulieferung erbeten (33761 D 2008);

5459. **(Mordversuch.)** In der Nacht zum 13.6.1903 wurde hier von einem Unbekannten (23—25 J., 1,80—1,82 m, schlank, schmales Gesicht, kleiner blonder Schnurrbart; weißer Strohhut, Umlegkragen, rote Krawatte, grauer Joppenanzug), der sich in Begleitung einer Frauensperson (ungef. 25 J., 1,60 m, schlank, blasses Gesicht, auffallend starke Büste, dunkelblonde Haare mit natürlichen Locken an der

Digitized by Google

Stirne; graublaues Kleid, schmutzige schwarz u. weißgestreifte Trägerschürze) befand, auf einen Schutzmann ein Schuß abgegeben (33762 D 2007).
Karlsruhe (Baden) 14/6 1903.
Gr. Staatsanwalt.

5460. **(Schutzhütten-Diebstahl.)** Unbekannte Täter entwendeten zwischen 8. u. 25.5.1903 aus dem Hundstein-Schutzhause Bett- u. Tischwäsche, erstere mit S. H. u. Oe. T. C. letztere mit L. S. unverlöschlich gezeichnet, 1 großes dreiteiliges Fernrohr glaublich mit Marke Joseph Rodenstock, Optiker, München. Gesamtschaden ungef. 360 K. Für Ergreifung des Täters ist eine Belohnung von 50 K. ausgesetzt (Z 33/3).
Saalfelden (Kronland Salzburg) 13/6 1903.
K. K. Bezirksgericht, Abt. II.

5461. **(Verhaftete Zigeunerin.)** Im Amtsgefängnis Sinsheim a/E. befindet sich die Zigeunerin Karoline **Winter**, geb **Reinhard**, Ehefrau des Musikers u. Schirmmachers Georg Winter, der sich auch bisweilen Georg Reinhard nennt, katholisch getraut vor etwa 12 Jahren in Einsiedeln in der Schweiz, weg. Diebstahls in Untersuchungshaft. Sie gibt an, im Laufe dieses Jahres in der Pfalz (Datum u. Ort unbekannt) ein Kind geboren zu haben, das zum Geburtsregister eingetragen worden sei. Mitteilungen über deren Geburtszeit u. -Ort, Heimat, Vorstrafen ꝛc. erbeten (16620. A II 273).
Heidelberg (Baden) 12/6 1903. Amtsanwalt II.

5462. **Mittels Einbruchs** wurde am 29.5.1903 in Kühlenthal, A.-G. Wertingen, u. a. gestohlen: 1 Rosenkranz mit roten Porzellanperlen u. 1 Rosenkranz mit gelben Holzperlen, jeder mit einem silbergefaßten Kreuz, in dessen Mitte sich eine Kapsel mit Kruzifix befindet; 1 gold. Halskette mit einem Kreuz; 1 Ring mit Eingravierung B. W. u. 1 längliche gold. Brosche, deren Stein ausgefallen ist (C 402).
Augsburg 13/6 1903. K. Staatsanwalt.

5463. **(Einmietschwindlerin.) Berger** Elise (angebl.) von Stuttgart (21—23 J., 1,60—1,62 m, untersetzt, dunkle Haare, etwas aufgeworfene Lippen, ziemlich starke Büste; dunkler Rock, helle Bluse, schwarz- u. weißgestreifter Schirm, Jackett mitunter auf dem Arm, lange Uhrkette) hat am 30.5.1903 in Heidelberg einen Logisbetrug verübt. Fahndung, bei Betreten Drahtnachricht (16321 A I 482).
Heidelberg (Baden) 9/6 1903. Amtsanwalt I.

5464. **Unbekannter**, angebl. **Klein** August von Gemünden, B.-A. Lohr (ca. 25 J., 1,65—1,67 m, hager, mageres sehr bleiches Gesicht, lange blonde Haare, kleiner blonder Schnurrbart, hinkt infolge eines angeblichen Beinbruchs; schwarzer Filzhut, schwarzer Rock, braungraue abgetragene Hose, schlechte Schuhe), hat vom 1. bis 4. Juni 1903 bei einem Tüncher in Alzenau gearbeitet u. die Gelegenheit benützt, um bei seinem Arbeitgeber einen Vorschuß herauszuschwindeln u. in einem fremden Hause, in welchem er mit Tüncherarbeiten beschäftigt war, 70 ℳ in Gold u. 5 ℳ in Silber unter erschwerenden Umständen zu stehlen u. sich sodann heimlich zu entfernen. Fahndung u. event. Drahtnachricht erbeten (1132 I).
Aschaffenburg 12/6 1903. K. Staatsanwalt.

5465. **Unbekannter**, angeblich **Wurster, Kappel, Gappel, Kienbügler, Kienbichler** u. **Kniebühler** Joh., Schreiber, auch Schlosser von München, geb. 18.3.84, nennt sich möglicherweise jetzt auch **Emhardt** Joh., Kellner, geb. 22.1.78 in Zweibrücken (ungef. 20 J., klein, braune Gesichtsfarbe, Anflug von schwarzem Schnurrbart, altbayer. Dialekt) hat Ende April u. Anfang Mai 1903 hier mehrfache Diebstähle u. Betrügereien verübt. Fahndung erbeten (B 500).
Zweibrücken 13/6 1903. K. Staatsanwalt.

5466. **Amann** Georg, led. Taglöhner von Gebelkofen, A.-G. Regensburg II, geb. dort 2.10.78, erschwindelt gewohnheitsmäßig Reise- u. Krankenunterstützung. Ersatz wird verweigert. Ueberweisung an die Landespolizeibehörde erbeten (3594).
Regensburg 15/6 1903. K. Bezirksamt.

Um Ermittlung und Bekanntgabe des Aufenthalts nachbezeichneter Personen wird ersucht:

5467. **Däubler** Johann, led. Bader von Augsburg, geb. 29.3.83 in Bäumenheim, Gde. Asbach, A.-G. Donauwörth, weg. Betrugs (968).
Augsburg 13/6 1903. Amtsanwalt (Stadt).

5468. **Eckl** Magdalena. Dienstmagd von Freising, geb. dort 28.9.61, weg Milchfälschung (XIII 375);

5469. **Krustl** Bartholomäus, Schneider von St. Gertraud (Sv. Jedert), Gde. St. Christof (Sv. Kristof), Gbz. Tüffer (Laško), Bez.-H. Cilli, Steiermark, geb. 17.8.71, weg. Sachbeschädigung (VIII 423);

5470. **Kreuzer** Franziska, geborne Hamberger, Drechslersfrau von Meuselwitz, Sachsen-Altenburg, geb. 3.6.75, weg. Diebstahls (VIII 404);

5471. **Schmid** Maria*), Metzgersfrau von Feilnbach, A.-G. Aibling, geb. 1.9.60 in Utting, A.-G. Landsberg, weg. Betrugs (XII 436).
München I 13/6 1903. K. Staatsanwalt.
*) Zul. 26/1580 (1903).

5472. **Freimüller** Josef*), led. Dienstknecht von Mangolding, A.-G. Regensburg II, geb. dort 18.7.82, weg. Diebstahls (C 415).
Regensburg 14/6 1903. K. Staatsanwalt.
*) Zul. 65/4453 (1903).

5473. **Geiger** Michael*), led. Dienstknecht, geb. 6.1.82 in Waal, A.-G. Buchloe, B.-A. Kaufbeuren, weg. Betrugs (310).
Füssen 10/6 1903. Amtsanwalt.
*) Zul. 75/5194 (1903).

5474. **Heller** Heinrich, verh. Taglöhner von Gerolfingen, A.-G. Wassertrüdingen, B.-A. Dinkelsbühl, geb. dort 26.1.74, weg. Diebstahls (130).
Nördlingen 9/6 1903. Amtsanwalt f. Oettingen.

5475. **Hensling** Konrad, led. Metzger von St. Oswald, A.-G. Grafenau, geb. 14.3.85 in München (A 3085),

5476. **Koch** August*), led. Steinträger von Kößlarn, A.-G. Rotthalmünster, B.-A. Griesbach, geb. 26.5.75 in Unterau, A.-G. Altötting (C 3670/02), beide weg. Betrugs.
München I 13/6 1903. Amtsanwalt.
*) Zul. 42/2634 (1903).

5477. **Huber** Robert, led. Versicherungsbeamter von München, geb. dort 4.4.72, weg. Urkundenfälschung u. Betrugs (C 336).
München II 13/6 1903. K. Staatsanwalt.

Digitized by Google

5478. **Kleemann** Jakob, led. Taglöhner von Wiesenbach, A.-G. Landstuhl, B.-A. Homburg, geb. dort 23.7.62, weg. Urkundenfälschung u. Betrugs (C 662).
Zweibrücken 10/6 1903. K. Staatsanwalt.

5479. **Krapß** Maria, led. Dienstmagd von Waibling, A.-G. Landau a/Isar, geb. 17.4.79 in Radlkofen, Gde. Hüttenkofen, A.-G. Dingolfing, wegen Unterschlagung (D 2221);

5480. **Kurzlechner** Michael, led. Dienstknecht von Grüntbal, A.-G. Wasserburg, geb. dort 31.12.71, weg. Körperverl. (C 2590);

5481. **Oberpriller** Johann, led. pens. Feldwebel von Großlitzighofen, A.-G. Buchloe, B.-A. Kaufbeuren, geb. 9.5.66 in Bruck bei München, weg. Diebstahls (F 3147);

5482. **Seidl** Johann, verh. Dienstknecht von Höbenrain, A.-G. Wolfratshausen, geb. dort 14.6.75, weg. Beleidigung u. a. (D 3193. 2787).
München I 12/6 1903. Amtsanwalt.

5483. **Mark** Otto, verh. Zirkusbesitzer von Menglinghausen, Kr. Hörde, Rgb. Arnsberg, geb. 19.5.63 in Busdorf, Rgb. Köln, weg. Körperverl. (B 1728).
Nürnberg 13/6 1903. Amtsanwalt (Stadt).

5484. **Maier** Karl, ungef. 20 J., Schirmflicker von Donaueschingen, Baden, weg. Unterschlagung. Derselbe ist aufzufordern, bei Gefahr steckbrieflicher Verfolgung seinen Aufenthalt anzuzeigen.
Heidenheim a. d. Brenz (Württ.) 12/6 1903. Amtsanwalt.

5485. **Michael** Ernst, Vertreter eines Photographengeschäftes, geb. 22.4.84 in Eilenburg, Rgb. Merseburg, preuß. Prov. Sachsen, weg. Diebstahls (VII 369).
München I 12/6 1903. K. Staatsanwalt.

5486. **Reichenberger** Johann, led. Bäcker von Haus, Gde. Furth, A.-G. Grafenau, geb. dort 23.12.64, weg. Bedrohung u. a. (C 360).
Passau 12/6 1903. K. Staatsanwalt.

5487. **Sauerhöfer** Ludwig, Bilder-Reisender der sog. Kunstverlagsanstalt „Barbarossa" in Kaiserslautern, geb. in Kaiserslautern, zuletzt in Dürkheim, B.-A. Neustadt a. d. Haardt, Pfalz, reist vielleicht schwindelhaft auf sog. „Krüppelkinder" (23 J., ungef. 1,70 m, untersetzt, volles breites Gesicht, dunkelblonde Haare, graue Augen, zuletzt Knirps-Spitzbart; linker Fuß verkürzt, hinkt stark, biedermännisches Auftreten; steifer schwarzer Filzhut, blaue Krawatte, dunkelgrauer Anzug, Zugstiefel), weg. Betrugs. Derselbe ist gegen anher zu sendenden Nachweis aufzufordern, bei Gefahr steckbrieflicher Verfolgung seinen Aufenthalt anzuzeigen.
Welzheim (Württ.) 12/6 1903. Amtsanwalt.

5488. **Seeling** Volkmar, led. Buchbinder, geb. 22.8.81 in Schöneck, Sächs. A.-H. Oelsnitz, weg. Sachbeschädigung (M 156).
Miltenberg 12/6 1903. Amtsanwalt.

5489. **Späth** Otto, Schlosser, geb. 18.7.79 in Stuttgart,

5490. **Schurrer** Otto, Schlosser, geb. 28.2.79 in Stuttgart, beide weg. Betrugs. Drahtnachricht (16463. D 1048).
Heidelberg (Baden) 10/6 1903. Gr. Staatsanwalt.

5491. **Straub** Ludwig, Taglöhner von Oberhausen, A.-G. Augsburg, bisher in Söflingen, Württ. A.-G. Ulm, weg. Unterschlagung. Derselbe ist gegen anher zu sendenden Nachweis aufzufordern, seinen Aufenthalt anzuzeigen (1229).
Ulm (Württ.) 12/6 1903. K. Staatsanwalt.

5492. **Trautwein** Norbert, Korbmacherlehrling, geb. 10.4.87 in Großkissendorf, A.-G. Günzburg (treibt sich vermutlich mit der Lumpensammlersfrau **Herzog**, bisher in Grafertshofen, A.-G. Weißenhorn, B.-A. Neu-Ulm, hausierend umher), weg. Hausfriedensbruchs u. Sachbeschädigung. Derselbe ist aufzufordern, seinen Aufenthalt anzuzeigen.
Ulm (Württ.) 13/6 1903. K. Staatsanwalt.

5493. **Waller** Ludwig, Lehrerssohn von Laaber, A.-G. Hemau, B.-A. Parsberg, geb. 24.11.81, weg. Diebstahls (IX 493).
München I 14/6 1903. K. Staatsanwalt.

5494. **Anzel** Francesco, geb. 6.4.77 in San Daniele, Prov. Udine, Italien,

5495. **Anzel** Luigi, geb. 1.1.71 in San Daniele, Prov. Udine, beide verh. Ziegelarbeiter von San Daniele, weg. Körperverl. (1767);

5496. **Billig** Norbert*), led. Kutscher von Augustenfeld, A.-G. Dachau, geb. 6.6.79 in Moosach, A.-G. München II, weg. Betrugs (750).
München II 13/6 1903. Amtsanwalt.
*) Zul. 129/10133 (1901).

5497. **Auster** David, Reisender, zul. in München, nun in Wien?, als Zeuge (XIII 339).
München I 15/6 1903. K. Staatsanwalt.

5498. **Böhmer** Jakob, Maurer, geb. 4.5.81 in Böhl, A.-G. Ludwigshafen a. Rh., als Zeuge (444).
Mannheim (Baden) 13/6 1903. Gr. Unt.-Richter I.

5499. **Berkl** Michael, led. Schaffler von Feldheim, A.-G. Rain, B.-A. Neuburg a/D., geb. dort 22.9.80, weg. Diebstahls (B 3005);

5500. **Eggikraut** Nikolaus*), led. Regenschirmmacher von Langwaid, A.-G. Pfaffenhofen, geb. 23.11.69 in Hirschenhausen, A.-G. Schrobenhausen, weg. Unterschlagung (A 3107. 3110);

5501. **Sedlmeier** Joseph, led. Schenkkellner von München, geb. 23.10.81 in Egglham, A.-A. Pfarrkirchen, weg. Körperverl. (D 2849).
München I 15/6 1903. Amtsanwalt.
*) Zul. 78/5408 (1903).

5502. **Geißinger** Andr., led. Bräuer von Eichendorf, A.-G. Landau a/Isar, geb. dort 23.4.76,

5503. **Röschy** Gg., led. Fabrikarbeiter von Großköz, A.-G. Günzburg, geb. 24.7.80 in Kleinköz, A.-G. Günzburg,

5504. **Schlafmann** Stefan, led. Erdarbeiter von Mutterlangau, Gde. Langau, A.-G. Oberviechtach, geb. dort 8.4.55, sämtliche weg. Beteiligung an einem Angriff nach § 227 I R.-St.-G.-B. (A 96).
Memmingen 14/6 1903. K. Unt.-Richter.

5505. **Koppenwallner** Johann, led. Schmied von Wolnzach, A.-G. Geisenfeld, B.-A. Pfaffenhofen, geb. dort 10.6.85, weg. Körperverl. (A 423).
Neuburg a/D. 13/6 1903. K. Staatsanwalt.

5506. **Knott** Maria, recte **Pankofer**, led. Dienstmagd von Straubing, geb. 14.5.86 in Plattling, B.-A. Deggendorf, weg. Betrugs (IV 1303).
Landshut 15/6 1903. K. Staatsanwalt.

Digitized by Google

5507. **Chowancz** Martin, Landarbeiter von Alt-Bisztricz (O-Beszterecze), Kom. Trentschin (Trenczén), Ungarn, weg. Vergehens gegen § 286 Str.-G.-B. (M 159).
Darmstadt (Hessen) 10/6 1903.
Gr. Staatsanwalt.

5508. **Möller** Klara, led. Kellnerin von Hüls, Rgb. Düsseldorf, geb. dort 3.9.81, zul. in Nürnberg, als Zeugin (35).
Fürth 16/6 1903. K. Unt.-Richter.

5509. **Ruß** Friedrich, led. Friseur von Regensburg, geb. dort 12.12.84, weg. Diebstahls (509/02).
Günzburg a/D. 6/6 1903. Amtsanwalt.

5510. **Schmidhuber** Johann, led. Taglöhner von Kößlarn, A.-G. Rottthalmünster, B.-A. Griesbach, geb. 19.4.68 in Linding, Gde Wiesing, A.-G. Simbach, B.-A. Pfarrkirchen, als Zeuge (A 150).
Traunstein 15/6 1903. K. Staatsanwalt.

5511. **Kern** Robert, led. Dienstknecht von Dachau, geb. dort 29.4.77, weg. Unterschlagung (435).
Starnberg 16/6 1903. Amtsanwalt.

5512. **Fischer** Gustav*), led. Reisender, geb. 25.1.74 in Frankirchen (Boldogasszony), Kom. Komárom, Ungarn, zul. in München in Stellung,

5513. **Spitzkopf** Sigmund, verh. Reisender, geb. 19.12.78 in Wien, zul. in München, beide weg. Betrugs. Dieselben sind aufzufordern, bei Gefahr steckbrieflicher Verfolgung ihren Aufenthalt anzuzeigen.
Tübingen (Württ.) 15/6 1903. K. Staatsanwalt.

*) Zul. 114/8989 (1902).

5514. **Ghirardi** Magdalene, geb. Bierhenkel, geb. 28.1.76 in Hommert, Kreis Saarburg, Lothringen, weg. Körperverl. Dieselbe ist bei Gefahr steckbrieflicher Verfolgung aufzufordern, ihren Aufenthalt anher anzuzeigen.
Stuttgart (Württ.) 6/6 1903.
K. Amtsgericht (Stadt).

5515. **Ringer** Katharina, led. Dienstmagd von Großköllnbach, A.-G. Landau a/J., geb. dort 14.11.85, als Zeugin (Termin 1.7.1903) — X 180 —.
München I 22/6 1903. K. Staatsanwalt.

Widerrufe.

1893: 14821.
1894: 14143
1896: 5020. 11792.
1897: 3669. 5848.
1898: 1967. 8226.
1899: 8455.
1900: 4889. 6058. 6519. 8850 8985.
1901: 2983. 4320 5260. 6046. 9496. 11169. 13199.
1902: 4018. 5968 7702. 8523. 9388. 9480. 10183. 10421. 11013. 12842
1903: 51. 477*). 483. 493 900. 1694. 2111. 2585. 3071. 3101. 3102. 3163. 3296. 3497. 3517. 3677. 3851. 4096. 4494. 4503. 4525. 4541. 4562. 4670. 4719. 4720. 4722. 4732. 4760. 4773. 4777. 4843. 4849. 4850. 4862. 4907. 4915. 4945. 5071. 5083. 5098. 5109. 5122. 5139. 5170. 5179. 5190. 5203. 5254. 5312. 5367**).

*) Wird jedoch nur bezüglich der Anna **Augustin** (auch **Aigner** u. **Aeugner**) widerrufen.
) Wird jedoch nur bezüglich des Hausierers **Dörrsam oder Dr. **Steinbrunn** widerrufen.

Alphabetische Rekapitulation der Namen.

Amann Georg . . 5466
Anzel Francesco . . 5494
Anzel Luigi . . . 5495
Anzinger Joseph . . 5420
Augustin Anna (s. Widerr.)
Auster David . . . 5497
Basta Rade . . . 5441
Baumann Johann . 5455
Bögler Joseph . . . 5423
Böhmer Jakob . . 5498
Berger Elise . . . 5463
Berll Michael . . . 5499
Billig Norbert . . . 5496
Birkbauer Rudolf . 5424
Breuer Adolf . . . 5443
Däubler Johann . . 5467
Döllinger Georg . . 5418
Dörrsam (siehe Widerrufe)
Pinta Anton . . . 5441
Eggkraut Nikolaus . 5500
Eichner Konrad . . 5419
Aigner(Aeugner)Anna (siehe Widerrufe)
Ecl Magdalena . . 5468
Emhardt Johann . . 5465
Falger Joseph . . 5416
Fischer Gustav . . 5512
Francescini Fortunat 5425
Freimüller Joseph . 5472
Gappel Johann . . 5465
Geiger Michael . . 5473
Geißinger Andreas . 5502
Görlich Aloys . . . 5452
Gerstmeier Joh. Kaspar 5456
Gezzele Alfred . . . 5444
Günther Wilhelm . 5450
Ghirardi Magdalene 5514
Heizmann Anton . . 5445
Heller Heinrich . . 5474
Hensling Konrad . . 5475
Herzog 5492
Hibl Rudolf . . . 5426
Holzapfel Friedr. Joh Georg. 5446
Honig Eugen . . . 5417
Hubert Robert . . 5477
Jakob Bernhard . . 5427
Joneschek Joseph . . 5428
Jung Modestin . . 5454
(R) Galligaris Giuseppe 5429
Kappel Johann . . 5465
Kern Robert . . . 5511
Kienbichler Johann . 5465
Kienbügler Johann . 5465
Klein August . . . 5464
Kleemann Jakob . . 5478
Kniebühler Johann . 5465
Knott Maria . . . 5506
Koch August . . . 5476
Kollmann Aloys . . 5453
Koppenwallner Joh. . 5505
Chowancz Martin . 5507
Krapfl Maria . . 5479
Kreuzer Franziska . 5470
Krustl Bartholomäus 5469
Kurzlechner Michael . 5480
Langguth Bernhard . 5430
Leimberger Alfred . . 5457
Mark Otto . . . 5483
Mayer Joseph . . . 5416
Maier Karl . . . 5484
Möller Klara . . . 5508
Michael Ernst . . . 5485
Müller Lorenz . . . 5431
Oberpriller Johann . 5481
Pankofer Maria . . 5506
Parzer Max . . . 5432
Papr Joh. Rupert . 5416
Rade Basta . . . 5441
Reger Erhard . . . 5451
Reichenberger Johann 5486
Reinhart Karoline . 5461
Rösch Georg . . . 5508
Ringer Katharina . 5515
Ruß Friedrich . . . 5509
Salvenauer Joseph . 5422
Sauerhöfer Ludwig . 5487
Schäfer Paul . . . 5448
Schiebel Josephine . 5433
Schießl Joseph . . 5434
Schlafmann Stefan . 5504
Schmid Maria . . 5471
Schmidhuber Johann 5510
Schurrer Otto . . . 5490
Sedlmeier Joseph. . 5501
Seidl Johann . . . 5482
Seeling Volkmar . . 5488
Sichinger Franz . . 5436
Späth Otto . . . 5489
Spitzkopf Sigmund . 5513
Steiner Friedrich . . 5449
Steinbrunn Dr. (s. Widerr.)
Steingraber Johann . 5439
Straßer Karl . . . 5437
Straub Ludwig . . 5491
Thöndel Johann . . 5440
Tinta Anton . . . 5441
Trautwein Norbert . 5492
Unverdorben Xaver . 5442
Waller Ludwig . . 5493
Winter Karoline . . 5461
Winzinger Anna . . 5438
Wunderle Lorenz . . 5435
Wurster Johann . . 5465
Wutz Joseph . . . 5447
Zelzer Hermann . . 5421

Dr. Wild'sche Buchdruckerei (Gebr. Parcus) München.

№ 80. München, den 26. Juni 1903.

Bayer. Zentral-Polizei-Blatt.

Herausgegeben von der K. Polizei-Direktion München.

5516. Leichenfund.

Am 10.6.1903 abends wurde im Bodensee hinter dem Lindenhof, Gde. Hoyren, A.-G. Lindau, die Leiche des oben abgebildeten Mannes aufgefunden. Beschreibung des Unbekannten: anscheinend dem Arbeiterstande angehörig, ungefähr 30 J. alt, 1,70 m groß, kräftig, breites Gesicht, lange Haare, hohe Stirn, blaue oder graue Augen, dunkler Schnurrbart, gute Zähne, glatt rasiert.

Kleidung: graue Joppe, Weste u. Hose. In der rechten Seite der Joppe befand sich der Name des Anfertigers „Alois Berger, Tübingen", u. am Bund der Hose stand auf einem Leinwandstückchen „J. Riedle" geschrieben. Weißleinenes Militärhemd mit der Nr. 36, ebenfalls mit J. Riedle, weiß-leinener Stehkragen, Leibriemen, baumwollene Socken, gleichfalls mit J. Riedle, ein Schnürschuh.

Effekten: schwarzbeinerner Zigarrenspitz u. braunlederner schadhafter Geldbeutel mit 1 Pfennig u. 1 alten Münze Inhalt.

Lose in der linken Hosentasche befand sich ein 5 Pfennig-, zwei 2 Pfennig- u. ein 1 Pfennig-Stück. Sachdienliche Mitteilungen über die Person des Unbekannten erbeten (C 504).

Kempten 17/6 1903. K. Staatsanwalt.

Haftbefehle. Die bezeichneten Personen sind an die verfolgenden Behörden — Militärarrestanten an die nächste Militärbehörde (Bezirks-Kommandos ausgeschlossen) — abzuliefern, wenn nicht ausdrücklich andere Bestimmung getroffen ist. Von der Festnahme ist die verfolgende Behörde unverzüglich zu verständigen. Personen, die von einem Orte außerhalb Bayerns nach Bayern zu verbringen sind, sind an die der bayerischen Landesgrenze zunächst gelegene Uebergangsstation zu verbringen.

5517. **Behr** Georg, Reisender von Würzburg, geb. dort 14 1.84, weg. Betrugs auf Anord. des K. A.-G. Miltenberg (M 116).
Miltenberg 13/6 1903. Amtsanwalt.

5518. **Bosch** Joseph, verw. Agent von Zirgesheim, A.-G. Donauwörth, geb. dort 21.1.53, weg. Urkundenfälschung u. a. auf Anord. des K. A.-G München I. Einl.-Ort: Ldg.-Gef. München I (III 459).
München I 17/6 1903. K. Staatsanwalt.

5519. **Brandel** Barbara*), led. Dienstmagd von Großsorheim, A.-G. Nördlingen, geb. dort 19.10.67, weg. Verg. w. d. Personenstandsgesetz auf Anord. des K. A.-G. Ellingen. Einl.-Ort: nächstes A.-G.-Gef. (B 378).
Eichstätt 18/6 1903. K. Staatsanwalt.

*) Zul. 32/1949 (1903).

5520. **Brugger** Friedrich, Färber u. Dienstknecht, im B. Z.-V.-Bl. 1903 Nr. 69 Ziffer 4743 weg. Untreue u. Betrugs zur Verhaftung ausgeschrieben, ist in Sölden im Oetztal, Ger.-Bez. Silz, Bez.-H. Imst, Nord-Tirol, beheimatet u. am 10.5.80 in Herisau, Kant. Appenzell, Schweiz, geboren.
Tettnang (Württ.) 17/6 1903. K. Amtsgericht.

5521. **Erdmann** Johann Leonhard, Friseur, geb. in Herdtlingshagen, Gde. Arnsdorf, O.-A. Hall (42 J., etwa 1,75 m, blond; betreibt das Ziehen von Zähnen u. Schneiden von Hühneraugen im Umherziehen), zuletzt in Unterdeufstetten, O.-A. Crailsheim, weg. Unterschlagung u. a. Einl.-Ort: hies. A.-G.-Gef.
Ellwangen (Württ.) 17/6 1903. K. Amtsgericht.

5522. **Geißler** Adolf*), Küfer, geb. 23.3.79 in Illerzell, A.-G. Weißenhorn, B.-A. Neu-Ulm, weg. Unterschlagung. Einl.-Ort: nächstes A.-G.-Gef. Drahtnachricht.
Besigheim (Württ.) 16/6 1903. K. Amtsgericht.

*) Zul. 71/4913 (1903).

5523. **Gerke** Elsa, alias Baronin **Böttticher** u. Elisabetha **Müller**), led. Gesellschaftsdame von Verden, Rgb. Stade, Preußen, geb. dort 20.2.80, weg. Betrugs u. a. auf Anord. des K. A.-G. Nürnberg. Einl.-Ort: nächstes Ger.-Gef. (C 7).
Nürnberg 16/6 1903 K. Staatsanwalt.

5524 **Göschel** Johann, led. Eisenbahnarbeiter von Ludwigsfeld, A.-G. Kirchenlamitz, B.-A. Wunsiedel, geb. 9.2.69 in Marktleuthen, A.-G. Kirchenlamitz, weg. Betrugs auf Anord. des K. A.-G. Landau a/Isar, wohin abzuliefern (470).
Landau a/Isar 18/6 1903. Amtsanwalt.

5525. **Gomolka** Karl, led. vagierender Bauchredner, geb. 9.11.51 in Neustadt in Oberschlesien (grau melierter Schnurr- u. Kinnbart; die Hose an den Knieen mit einem auffallend gelben Fleck geflickt), weg. Sittlichkeitsverbr. u. a. Einl.-Ort: hies. Ges.
Saulgau (Württ.) 18/6 1903. K. Amtsgericht.

5526. **Hahn** Heinrich, led. Fabrikarbeiter von Pirmasens, geb. dort 1.12.86, weg. Betrugs auf Anord. des K. A.-G. Pirmasens (2394).
Pirmasens 17/6 1903. Amtsanwalt.

5527. **Hopfenstitz** Anton, Hausbursche, Infanterist der 7. Komp. 23. Inf.-Rgts., geb. 1.8.82 in Unterkochen, O.-A. Aalen (1.55 m, kräftig, blonde Haare, Schnurrbart, am rechten Arm als Tätowierung ein kath. Sinnbild), weg. Fahnenflucht. Einl.-Ort: hies. Arrestanstalt des 18. Inf.-Rgts. (3109).
Landau (Pfalz) 17/6 1903.
K. B. Gericht der 3. Division.

5528. **Kohler** Johann, led. Dienstknecht von Mühlbühl, Gde. Nagel, A.-G. Wunsiedel, geb. dort 22.2 71, weg. Betrugs i. R. auf Anord. des K. A.-G. Waldsassen, wohin abzuliefern (B 752).
Weiden 17/6 1903. K. Staatsanwalt.

5529. **Lallinger** Johann, verh. Mühlbursche von Lehenmühle, A.-G. Hengersberg, B.-A. Deggendorf, geb. 22.7.58 in Kiesliz, Gde. Hunding, A.-G. Hengersberg, weg. falscher Anschuldigung u. a. auf Anord. des K. Ldg. Deggendorf (C 5).
Deggendorf 15/6 1903. K. Staatsanwalt.

5530. **Lange** Anton Ferdinand, verh. Schlosser von Chemnitz, geb. dort 9.12.61 (ungef 1,65 m, volles Gesicht, kleiner blonder Schnurrbart, geht etwas gebückt), weg. Betrugs auf Anord. des K. A.-G. Würzburg. Einl.-Ort: nächstes Ger.-Gef. (C 417).
Würzburg 17/6 1903. K. Staatsanwalt.

5531. **Lechner** Joseph, led. Taglöhner von Schildorn, Bez.-H. Ried, Oberösterr., geb. 17.3.85, weg. Diebstahls auf Anord. des K. A.-G. Passau, wohin abzuliefern.
Passau 18/6 1903. Amtsanwalt I.

5532. **Martin** Karl, led. Friseur, geb. 6.9.82 in Mies, Böhmen, weg. Diebstahls auf Anord. des K. A.-G. Hof (A 712').
Hof 15/6 1903. Amtsanwalt (Stadt).

5533. **Obermeier** Georg*), led. Taglöhner von Pirkensee, A.-G. Burglengenfeld, geb. 24.4.75 in Schönlind, Gde. Trondorf, A.-G Sulzbach, weg. Diebstahls u. a. auf Anord. des K. A.-G. Pappenheim. Einl.-Ort: nächstes A.-G.-Gef. (B 368).
Eichstätt 17/6 1903. K. Staatsanwalt.

*) Siehe Ziffer 5534 dieser Nummer.

5534. **Obermeier** Georg*), Taglöhner u. Hundehändler von Pirkensee, A.-G. Burglengenfeld, geb. 2.4.75 in Neukirchen, zul. in Treuchtlingen, A.-G. Pappenheim, B.-A. Weißenburg a/S., weg. Versuchs z. Verbr. w. d. Sittlichkeit. Einl.-Ort: hies. Ldg.-Gef. (35).
Ansbach 16/6 1903. K. Unt.-Richter.

*) Siehe Ziffer 5533 dieser Nummer.

5535. **Nadler** Michael, led. Fabrikarbeiter von Schweinfurt, geb. dort 12.4.87, weg. Diebstahls i. R. auf Anord. des K. A.-G. Schweinfurt (B 496);

5536. **Rottmann** Gustav, led. Eisenbahnarbeiter von Aubstadt, A.-G. Königshofen i/Grabfeld, geb. dort 20 11.79, weg. Diebstahls auf Anord. des K. A.-G. Gerolzhofen (B 465). Einl.-Ort f. beide: nächstes Ger.-Gef.
Schweinfurt 16/6 1903. K. Staatsanwalt.

Digitized by Google

5537. **Gentilini** Giovanni*), Ziegelarbeiter von Udine (1,75 m, schwarze gewellte Haare, schwarzer Schnurrbartanflug; schwarzer weicher Filzhut, schwarzer gestreifter Joppenanzug), weg. Diebstahls. Einl.-Ort: hies. A.-G.-Ges.

Laupheim (Württ.) 16/6 1903. K. Amtsgericht.

*) Vergl. 97/7391 (1902).

5538. **Nahardt** Fritz, led. Taglöhner von Schweinfurt, geb. dort 8.4 86, weg. Betrugs (A 360).

Schweinfurt 16/6 1903. Amtsanwalt (Stadt).

5539. **Reiter** Therese, nennt sich auch **Ritter** Maria, led. Kellnerin von München, geb. 13.5.76 in Weg, Gde. Dettendorf, A.-G. Aibling, weg. Unterschlagung auf Anord. des K. A.-G. München I. Einl.-Ort: Ges. an der Gruftstr. hier (V 422).

München I 17/6 1903. K. Staatsanwalt.

5540. **Riedel** Karl, led. Metzger, geb. 24 12.72 in Sulzbach (1,70—1,75 m, dunkle Haare, dunkler Schnurrbart, mageres Gesicht, die beiden Mittelfinger der linken Hand steif u. gekrümmt), weg. Betrugs. Drahtnachricht. Von Zulieferung wolle bis auf Weiteres Umgang genommen werden (17107. D 1060).

Heidelberg (Baden) 16/6 1903.

Gr. Staatsanwalt.

5541. **Ruppert** Franz, led. Taglöhner, geb. 9.8.84 in Hammelburg, weg. Sachbeschädigung.

Hammelburg 17/6 1903. Amtsanwalt.

5542. **Sellner** Max, led. Schweizer von Langendorf, Bez.-H. Schüttenhofen, Böhmen, geb. 10.8.68 in Muggendorf (?), Gde. Langendorf, weg. Hausfriedensbruchs u. a. auf Anord. des K. A.-G. Straubing (B 524/02).

Straubing 18/6 1903. Amtsanwalt B.

5543. **Toman** Franz (Seraph), verh. Bahnarbeiter (Taglöhner) von Brti (Brt'), Bez.-H. Klattau (Klatovy), Böhmen, geb. 26.6.55 in Zahorcitz (Zahorčice), Bez.-H. Klattau, u.

5544. **Toman** Josepha, geb. Wawra, Bahnarbeitersfrau von Brti, Komitat Klattau, geb. 11.3.55 in Mokrosuk, Bez.-H. Schüttenhofen (Sušice), Böhmen. Hiernach ist die Ausschreibung im B. Z.-V.-Bl. 1903 Nr. 42 Ziffer 2606 u. 2607 bezüglich der Personalien zu berichtigen (C 96).

Kempten 15/6 1903. K. Staatsanwalt.

5545. **Primbs** Franz Xaver, verh. Taglöhner von Jalhaft, Gde. Degernbach, A.-G. Bogen, geb. dort 7.11.70, u.

5546. **Schindler** N., Geliebte des vorigen (dürften miteinander reisen), beide weg. Urkundenfälschung. Einl.-Ort: hies. Ger.-Ges. (435. 485).

Regensburg 16/6 1903. K. Unt.-Richter I.

5547. **Mai**, alias **Reinhardt** Ottilie*), ca. 32 J., Händlerin (Zigeunerin), von Röttingen, Württ. O.-A. Neresheim, weg. Betrugs. Einl.-Ort: hies. A.-G.-Ges. — Hierbei wird, insbesondere um weiteren Verwechslungen der Täterin mit einer anderen Zigeunerin Ottilie **Reinhardt**, geb. **Mai**, von Röttingen vorzubeugen, bemerkt, daß die erstere ungef. 1,60 m, groß, von mittlerer eher kräftiger Statur ist, blonde Haare hat u. keinen ausgesprochenen Zigeunertypus, vielmehr den einer Händlerin trägt.

Leonberg (Württ.) 17/6 1903. K. Amtsgericht.

*) Siehe 117/9186 u. 122/9764 (1902).

Zum Strafvollzuge sind zu verhaften:

5548. **Eckel** Franz, led. Comptoirist von München, geb. dort 25.11.81; Urt. v. 15.12.1902: weg. gemeingef. Vergehens u. a. 10 Tage Ges. für 100 ℳ Einl.-Ort: nächstes Ld.- oder ldg. Aushilfsges. (A 1059/02).

München I 17/6 1903. K. Staatsanwalt.

5549. **Häußler** Wilhelmine*), led. Ladnerin von Mauren, A.-G. Donauwörth, geb. dort 16.3.79; Urt. v. 6.4.1903: weg. Betrugsversuchs u. a. 2 Mt. Ges. Einl.-Ort: nächst gelegenes Ldg.-Ges. (Urt.-B. Nr. 262).

Augsburg 17/6 1903. K. Staatsanwalt.

*) Zul. 53/3503 (1903).

5550. **Kirchner** Max, Kaufmannslehrling von Roth, geb. 21.5.86 in München; Urt. v. 12.5.1903: weg. Diebstahls 6 Mt. Ges. Einl.-Ort: Strafanstalt Straubing (B. U.-B. Nr. 454a).

München I 17/6 1903. K. Staatsanwalt.

Ausforschungen.

5551. **(Raubmord.)** Am 20 6.1903 nachmittags zwischen 4 u. 5 Uhr wurde auf dem Büchelberg bei Aschaffenburg die 23 J. alte Telephonistin Josefine Haas aus Bamberg ermordet. Als Täter kommt ein anscheinend dem Arbeiterstand angehörender Mann (ungef. 30 J., mittelgroß, untersetzt, dunkle Haare, schwacher dunkler Schnurrbart; dunkle Schildmütze, dunkle Kleidung — Joppe —, Umlegkragen; Kleidung weist vermutlich Blutspuren auf) in Betracht. Von dem Täter wurde vermutlich die Uhr (goldene Damenremontoiruhr, kleines Format, runder Bügel, der hintere Deckel reich verziert, mit kleinem glatten Wappenschild, weißes Zifferblatt mit römischen Ziffern, vergoldete Zeiger, an welchen sich je ein kleines glitzerndes Steinchen befindet; auf der Innenseite des Deckels die Nummer 104408, auf der Außenseite des Staubdeckels die Aufschrift Remontoir-Cylinder 10 rubis. Der äußere Rand der Uhr hat einige durch Herunterfallen verursachte Eindrücke) u. das Portemonnaie (braungelbes Leder, schmale längliche Form, innen zwei offene u. ein verschließbares Fach, ein Schiebschloß von weißem u. gelbem Metall, ziemlich abgenützt, Inhalt ungef. 40 Mark, vermutl. ein 20 Mark- u. zwei 10 Markstücke) der Ermordeten geraubt. Fahndung u. Festnahme verdächtiger Personen erbeten (1210 II).

Aschaffenburg 23/6 1903. K. Staatsanwalt.

5552. **Raubversuch** wurde in der Nacht vom 9./10.6.1903 ungef. um 3 Uhr an dem Ortsverbindungswege Haldenwang—Börwang, A.-G. Kempten, verübt. Täter: 40—45 J., 1,62—1,65 m, untersetzt, rötliches Gesicht, rötliche Haare Trinkernase, rötlicher Schnurrbart, rötlicher stoppeliger, ungepflegter Vollbart, ober- od. niederbayerischer Dialekt; dunkle Hose, grünliche od. gelbliche Joppe. Fahndung u. Festnahme erbeten (C 501).

Kempten 20/6 1903. K. Staatsanwalt.

5553. **Notzuchtsversuch** wurde am 14 6.1903 auf der Distriktsstraße zwischen Grafing u. Oberndorf, A.-G Ebersberg, von einem Unbekannten, anscheinend Bauernbursche od. Handwerker (ungef. 28 J., 1,65 m, braunes längliches Gesicht, kleines aufgedrehtes Schnurrbärtchen; schwarzer Filzhut, schwarze Hose,

Digitized by Google

schwarzbraunkarrierte Joppe) verübt. Sachdienliche Mitteilungen erbeten (D 484).

München II 21/6 1903. K. Staatsanwalt.

5554. **Ertrunken***) sind im Rhein bei der Brücke in Plittersdorf (ungef. 12 Kilometer oberhalb der Grenze der Bayer. Rheinpfalz). Bad. A.-G. Rastatt, in der Nacht zum 23.1.1903 folgende Personen:

Badersbach Ludwig, Rheinschiffer, geb. in Gernsheim, Kr. Großgerau, Hessen (30 J., 1,69 m, rundes Gesicht, gesunde Gesichtsfarbe, blonde Haare, hohe Stirn, graue Augen, stumpfe Nase, blonder Schnurrbart, kleiner Mund, auf dem linken Arm Anker tätowiert; brauner Anzug, Zugstiefel, braune wollene Strümpfe, Unterhose, Normalhemd, Taschenuhr mit Nickelkette, weißes Taschentuch mit den Buchstaben „L. B." gezeichnet),

Finkenburg Johann, Rheinschiffer, geb. in Düsseldorf (38 J., 1,70 m, gesunde Gesichtsfarbe, blonde Haare, blonde Augenbrauen, blaue Augen, blonder Schnurrbart, gesunde Zähne; dunkelgraue Lodenjoppe, grünliche Hose, schwarze Unterjacke, hellgraues Normalhemd, hellgraue wollene Unterhose, grauwollene Strümpfe, Zugstiefel),

Ott Konrad, Matrose, geb. in Krefeld, preuß. Rheinprovinz (20 J., 1,70 m, rundes Gesicht, gesunde Gesichtsfarbe, blonde Haare, breite Stirn, blonde Augenbrauen, graue Augen, bartlos, rundes Kinn, auf dem linken Arm Herz mit Anker u. Kreuz tätowiert; blau karrierte Joppe, grün karrierte Hose, Zugstiefel, blaue Schiffermütze, Normalhemd) u.

Pasch Franz, Matrose, geb. in Duisburg, preuß. Rheinprovinz (25 J., untersetzt, rundes dickes Gesicht, frische Gesichtsfarbe, blonde Haare, blonde Augenbrauen, blaue Augen, blonder Schnurrbart, gesunde Zähne, rundes Kinn, auf der Brust ein Stern, zwischen Daumen u. Zeigefinger der linken Hand ein Anker eintätowiert, im Nacken eine Narbe, Normalhemd, darüber blaues Marinehemd, weiße gewebte Unterhose, schwarze Strümpfe, gezeichnet „F. P.", blaue Hose mit eingenähtem Namen „Franz Pasch". Indem erneut um Beachtung bei Auffinden von Leichen gebeten wird, wird darauf aufmerksam gemacht, daß der Eintrag der Todesfälle im Sterberegister zu Plittersdorf erfolgt ist (31122 D 284).

Karlsruhe (Baden) 17/6 1903.

Gr. Staatsanwalt.

*) Zul. 12/806 (1903).

5555. **Vermißt** wird seit 5.5.1903 der Bahnadjunktenadspirant Anton **Vorleitner** von Zwiesel, A.-G. Regen, geb. 25.2 80 in Passau (ungef. 1,80 m, ziemlich kräftig, dunkler Teint, gesundes Aussehen, schwarze Haare, schwarzer Schnurrbart; schwarzer Filzhut, schwarzer Anzug, brauner langer Wetterkragen, gelbe Schnallenstiefeletten). Vorleitner war zuletzt in Pilsting verwendet, hatte Auftrag, sich am 5.5.1903 mit dem Zuge 6 h 33 früh über Mühldorf—Rosenheim zur Aushilfe nach Freilassing zu begeben. Derselbe ist 6 h 59 von Pilsting nach Landshut abgereist. Seitdem fehlt jede Nachricht (III 908).

Straubing 16/6 1903. K. Staatsanwalt.

5556. **(Mißbrauch von Dienstsiegeln.)** Im Besitze eines in Innsbruck verhafteten Mannes hat sich ein mit dem Amtssiegel des K. Amtsgerichtes Berchtesgaden und des Gerichtsvollziehers an demselben versehenes falsches Zertifikat gefunden. Es besteht Verdacht, daß der im Monat Mai 1903 hier verhaftete, mehrfach vorbestrafte ledige ehemalige Comptoirist und ehemalige Zeitungskorrespondent Eduard **Rausch**, geb. 8.1.67 in Freising, sich solche Blankette zu verschaffen gewußt u. unter Verwendung zu falschen Legitimationen 2c. in Umlauf gesetzt hat. Ueber die Echtheit etwaiger mit den bezeichneten Dienstsiegeln versehenen und zur Vorzeigung gelangenden Urkunden wolle daher an das K. Amtsgericht Berchtesgaden Anfrage gerichtet werden (147).

Berchtesgaden 16/6 1903. Amtsanwalt.

5557. **Unbekannte**, angebl. **Hornbach** Anna, geb. **Bott**, Witwe des Christian Hornbach von Tauberbischofsheim vulgo **Tritschler** Mina von Untergrombach, Bad. B.-A. Bruchsal — dürfte Helene **Schreiber**, geb. Geiger, heißen u. am 14 3 45 in Leimersheim, A.-G. Germersheim, geboren sein — (50—55 J., 1,68 m, gebückte Haltung, dunkelblonde Haare, gelbliche Gesichtsfarbe, quer über der Nase eine Schramme; graue Bluse, schwarzer Schurz, grauer Rock mit kleinen schwarzen Blumen, schwarzseidener Damenregenschirm mit braunem Griff u. gerippten Messingring, vermutlich ein Gebetbuch, in welchem der Name „Adam **Dietsche** von Steinen" steht), wegen Logisbetrugs, Diebstahls u. Unterschlagung. Fahndung, Festnahme u. Drahtnachricht vor Zulieferung erbeten (33975. D II 2021).

Karlsruhe (Baden) 15/6 1903. Gr. Staatsanwalt.

Widerrufe.

1899: 628.
1900: 12216.
1901: 5500. 11087. 11288.
1902: 3298. 7537. 11359. 11640. 12481. 12552.
1903: 1995. 2954. 3016. 3500. 3919. 3996. 4828. 4829. 5106 5107. 5267. 5336. 5341. 5449.

Alphabetische Rekapitulation der Namen.

Badersbach Ludwig . 5554
Behr Georg . . . 5517
Böttcher 5523
Bosch Joseph . . . 5518
Bott Anna 5557
Vorleitner Anton . . 5555
Brandel Barbara . . 5519
Brugger Friedrich . . 5520
Dietsche Adam . . . 5557
Eckel Franz . . . 5548
Erdmann Joh. Leonh 5521
Finkenburg Johann . 5554
Geißler Adolf . . . 5522
Gentilini Giovanni . 5537
Gerke Elsa 5523
Göschel Johann . . 5524
Gomolka Karl . . . 5525
Hahn Heinrich . . . 5526
Häußler Wilhelmine 5549
Hopfensitz Anton . . 5527
Hornbach Anna . . 5557
Kirchner Max . . . 5550
Kohler Johann . . 5528
Lallinger Johann . . 5529
Lange Anton Ferdinand 5530
Lechner Joseph . . . 5531
Martin Karl . . . 5532
Mai Ottilie . . . 5547
Müller Elisabetha . . 5523
Obermeier Georg . . 5533
" " . . . 5534
Ott Konrad . . . 5554
Pasch Franz . . . 5554
Primbs Franz Xaver 5545
Radler Michael . . 5535
Rabardt Fritz . . . 5538
Rausch Eduard . . 5556
Reinhardt Ottille . . 5547
Reiter Therese . . . 5539
Riedel Karl . . . 5540
Ritter Maria . . . 5539
Rottmann Gustav . 5536
Ruppert Franz . . 5541
Schindler N. . . . 5546
Schreiber Helene . . 5557
Sellner Max . . . 5542
Tomann Frz. (Seraph) 5543
Tomann Josepha . . 5544
Tritschler Mina . . 5557

Dr. Wild'sche Buchdruckerei (Gebr. Parcus) München.

Digitized by Google

Extrablatt.

№ 81. München, den 27. Juni 1903.

Bayer. Zentral- Polizei - Blatt.

Herausgegeben von der K. Polizei-Direktion München.

Haftbefehl.

5558. **Hefele** Isidor*), oben abgebildet, Notariatsbuchhalter von Zusmarshausen, geb. dort 4.4.56, zul. in München (ungef. 1,78 m,

*) Zuletzt 78|5330 (1903).

gut beleibt, breitschulterig, volles blasses Gesicht, dünne, mittellange blonde Haare, schwache Augenbrauen, blaue Augen, spitze Nase, kleiner dunkelblonder Schnurrbart, linker Mittelfinger gekrümmt und am sog. Ringglied stets stark angeschwollen, rechter Daumen gegen den Zeigefinger zu gekrümmt, starke Drüsenanschwellungen am Halse; zuletzt dunkle — fast schwarze — Kleidung, schwarzer weicher Filzhut, befindet sich zweifellos im Besitz einer sehr großen Summe Geldes — 100000 bis 200000 Mk. —), weg. Urkundenfälschung, Betrugs u. Untreue. Einl.-Ort: hies. Ges. am Anger (38).

München I 25/6 1903. K. Unt.-Richter A.

Dr. Wild'sche Buchdruckerei (Gebr. Parcus) München

№ 82. München, den 27. Juni 1903.

Bayer. Zentral- Polizei - Blatt.

Herausgegeben von der K. Polizei-Direktion München.

Haftbefehle. Die bezeichneten Personen sind an die verfolgenden Behörden — Militärarrestanten an die nächste Militärbehörde (Bezirks-Kommandos ausgeschlossen) — abzuliefern, wenn nicht ausdrücklich andere Bestimmung getroffen ist. Von der Festnahme ist die verfolgende Behörde unverzüglich zu verständigen. Personen, die von einem Orte außerhalb Bayerns nach Bayern zu verbringen sind, sind an die der bayerischen Landesgrenze zunächst gelegene Uebergangsstation zu verbringen.

5559. **Berndt** Heinrich Gustav, verh. Spinner, geb. 26.4.76 in Crumbach, A.-G. Hainichen, A.-H. Döbeln, Sachsen, weg. Betrugs auf Anord. des K. A.-G. Hof (A 636).
Hof 18/6 1903. Amtsanwalt A.

5560. **Bieri** Ludwig, gesch. Kaufmann, geb. 4.9.53 in Luzern, Schweiz (mittelgroß, dunkelbraune Haare, dunkelbrauner Schnurrbart, schleift einen Fuß etwas nach), weg. Urkundenfälschung u. a. Einl.-Ort: hies. A.-G.-Gef. (1543).
Tuttlingen (Württ.) 10/6 1903. K. Amtsgericht.

5561. **Brosius** Hermann Karl Otto, Kellner, geb. 15.1.66 in Ebersdorf, zul. in Plauen i. V. wohnhaft, weg. Unterschlagung auf Anord. des K. A.-G. Plauen. Einl.-Ort: nächstes Ger.-Gef. (III 294).
Plauen i. Vogtl. (Sachsen) 18/6 1903.
K. Staatsanwalt.

5562. **Ditter** Johann, Kellner von Würzburg, geb. dort 6.6.74, weg. Betrugs u. a. auf Anord. des K. A.-G. Würzburg. Einl.-Ort: nächstes Ger.-Gef. (C 337).
Würzburg 19/6 1903. K. Staatsanwalt.

5563. **Eberhardt** Georg, led. Zimmerer von Eibach, A.-G. Schwabach, geb. dort 10.9.80, weg. schw. Diebstahls auf Anord. des K. Ldg. Nürnberg (E 398);

5564. **Schilling** Karl, led. Dienstknecht von Mönchröden, Sachs.-Cob.-Gotha, geb. dort 14.1.70, weg. Diebstahls (F 295);

5565. **Schmid** Johann, led. Schneider von Landsberg, geb. dort 20.3.65, weg. Betrugs (F 354), beide auf Anord. des K. A.-G. Nürnberg. Einl.-Ort f. sämtliche: nächstes Ger.-Gef.;

5566. **Weinberger** Karl*), led. Reisender von Nürnberg, geb. dort 5.9.69, weg. Betrugs i. R. auf Anord. des K. Ldg. Nürnberg. Einl.-Ort: hies. Schubgef. (G 1159).
Nürnberg 19/6 1903. K. Staatsanwalt.

*) Zul. 109/8577 (1902).

5567. **Emil** Wilhelm, im B. Z.-P.-Bl. 1903 Nr. 66 Ziffer 4513 weg. Betrugs zur Verhaftung ausgeschrieben, ist wahrscheinlich identisch mit dem Feilenhauer Emil Wilhelm Rudolf **von Flemming**, geb. 22.1.46 in Neustadt-Eberswalde (410).
Marktheidenfeld 18/6 1903. Amtsanwalt.

5568. **Herzog** Johann, led. Goldschläger von Lauf, B.-A. Hersbruck, geb. dort 14.10.81, weg. Diebstahls. Einl.-Ort: nächstes Ger.-Gef. (E 462).
Nürnberg 16/6 1903. K. Unt.-Richter I.

5569. **Ermer** Franziska, led. Kellnerin von Mauthhaus, Bez.-H. Bischofteinitz, Böhmen, geb. dort 6.12.81, weg. Diebstahls i. R. (II 616);

5570. **Pittroff** Johann Leonhard, led. Metzger von München, geb. dort 16.9.76, weg. Diebstahls (III 445), beide auf Anord. des K. A.-G. München I. Einl.-Ort: hies. Gef. am Anger.
München I 20/6 1903. K. Staatsanwalt.

5571. **Gauser** Jakob, verh. Bierführer von Ehingen, A.-G. Oettingen, B.-A. Nördlingen, geb. dort 19.12.76, weg. Unterschlagung auf Anord. des K. A.-G. Augsburg. Einl.-Ort: nächstes A.-G.-Gef. (A 369).
Augsburg 20/6 1903. K. Staatsanwalt.

5572. **Glatz** Joseph, led. Taglöhner, geb. 20.8.73 in Mering, A.-G. Friedberg, weg. Diebstahls (277).
Dachau 20/6 1903. Amtsanwalt.

5573. **Groß** Ignaz, led. Dienstknecht, geb. 6.1.74 in Sondorf, Gde. Hunding, A.-G. Hengersberg, B.-A. Deggendorf (gut mittelgroß, untersetzt, schwarzer Schnurrbart; stark abgetragener grünlicher Anzug), weg. Betrugs auf Anord. des K. A.-G. Hengersberg. Einl.-Ort: hies. Ldg.-Gef. (C 477).
Deggendorf 19/6 1903. K. Staatsanwalt.

5574. **Gruber** Maria, led. Kellnerin von Regensburg, geb. dort 5.8.75, weg. Erpressung auf Anord. des K. A.-G. Landshut. Einl.-Ort: nächstes A.-G.-Gef. (1431);

5575. **Klambauer (Klombauer)** Ferdinand, led. Müller von Engerwitzdorf, Gbz. Urfahr, Bez.-H. Linz, Oberösterr., geb. 30.10.74 in Gallneukirchen, Gbz. Urfahr,

5576. **Tischlinger** Aegidius, led. Müller von Malching, A.-G. Rotthalmünster, B.-A. Griesbach, geb. dort 27.10.49, beide weg. Einbruchdiebstahls auf Anord. des K. A.-G. Neumarkt a/Rott. Einl.-Ort: nächstes Ger.-Gef. (1470 I).
Landshut 18/6 1903. K. Staatsanwalt.

5577. **Kirn** Adolf Christian Georg, led. Zimmermann von Poppenweiler, O.-A. Ludwigsburg, geb. dort 17.6.75, weg. Betrugs auf Anord. des K. A.-G. Miltenberg (890);

5578. **Kunz** Linus, led. Schneider von Kirchzell, A.-G. Amorbach, B.-A. Miltenberg, geb. dort 14.6.81, weg. Bedrohung auf Anord. des K. A.-G. Aschaffenburg (1060 II). Einl.-Ort f. beide: nächstes Ger.-Gef.
Aschaffenburg 19/6 1903. K. Staatsanwalt.

Digitized by Google

5579. **Kling** Johannes Balthasar, Rechtskonsulent, geb. 10.11.73 in Darmstadt (klein, untersetzt, frisches volles Gesicht, starker dunkler Schnurrbart), weg. Unterschlagung. Einl.-Ort: nächstes A.-G. (2161).
Darmstadt (Hessen) 18/6 1903. Gr. Staatsanwalt.

5580. **Kupper** Joseph, led. Zigarrenmacher von Rülzheim, A.-G. Kandel, geb. 11.1.81, weg. Diebstahls auf Anord. des K. A.-G. Kandel (505).
Kandel 19/6 1903. Amtsanwalt.

5581. **Lohr** Monika (Sophie*), led. Dienstmagd von Bayrisch-Eisenstein, A.-G. Regen, geb. dort 11.1.77, weg. Diebstahls u. a. (842).
Friedberg 19/6 1903. Amtsanwalt.
*) Zul. 127/10244 (1902).

5582. **Maier** Bernhard*), led. Dienstknecht von Daiting, A.-G. Monheim, B.-A. Donauwörth, geb. dort 28.12.78, weg. Diebstahls auf Anord. des K. A.-G. Buchloe. Einl.-Ort: nächstes A.-G. Drahtnachricht (B 155).
Kaufbeuren 18/6 1903. Amtsanwalt f. Buchloe.
*) Zul. 53/3507 (1903).

5583. **Miller** Silvester, led. Dienstknecht von Münsterhausen, A.-G. Krumbach, geb. 28.12.84 in Tafertshofen, A.-G. Babenhausen, B.-A. Illertissen, weg. Betrugs auf Anord. des K. A.-G. Kaufbeuren. Einl.-Ort: nächstes A.-G. Drahtnachricht (K 182).
Kaufbeuren 19/6 1903 Amtsanwalt.

5584. **Neumeier** Joseph, verh. Färber von München, geb. dort 21 6 75, weg. Diebstahls. Einl.-Ort: hies. Ges. an der Baaderstr. (XIII 495).
München I 22/6 1903. K. Unt.-Richter B.

5585. **Schaller** Joseph, led. Taglöhner von Augsburg, geb. 26.8.77 in Friedberg, weg. Körperverl. auf Anord. des K. A.-G. Augsburg (2318).
Augsburg 18/6 1903. Amtsanwalt (Stadt).

5586. **Muck** Richard August, Infanterist der 2. Komp. k. 1. Inf.-Rgts., geb. 5.10.83 in Eßlingen, Württemberg, 1,66* m, weg. Fahnenflucht. Einl.-Ort: Garnisons-Ges. München, Corneliusstraße 33 (1279 III).
München 17/6 1903. Gericht der 1. Division.

5587. **Weißmann** Michael, led. Schlosser, geb. 26.3.69 in Hopferstadt, A.-G. Ochsenfurt, weg. Sachbeschädigung u. a. (158).
Neustadt a/Aisch 20/6 1903. Amtsanwalt.

5588. **Stein** Joseph, led. Uhrmacher von Leipzig (19 J., 1,68 m, schlank, bartloses sauberes Gesicht, dunkle Haare, dunkle Augen, gewandtes Auftreten; weicher schwarzer, oben rundeingedrückter Filzhut, dunkelgesprenkelte Joppe u. Weste, dunkle Hose), weg. Betrugs. Drahtnachricht, vorläufig ohne Zulieferung (17471. D 1147).
Heidelberg (Baden) 19/6 1903. Gr. Staatsanwaltschaft

5589. **Schmidt** Johann*), Kellner u. Flaschenhändler von Nürnberg, geb. dort 20.5.76, weg. Betrugs u. Diebstahls auf Anord. des K. A.-G. Erlangen. Einl.-Ort: nächstes Ges. Drahtnachricht (415 b).
Fürth 19/6 1903. K. Staatsanwalt.
*) Zul. 64/4385 (1903).

5590. **Wirthmann** August, led. Konditor, geb. 2.2.85 in Würzburg, weg. Betrugs (1810).
Würzburg 20/6 1903. Amtsanwalt (Stadt).

5591. **Schmid** Ludwig, led. Kutscher von Wasserburg, geb. dort 16 8.79, weg. Zuhälterei auf Anord. des K. A.-G. München I. Einl.-Ort: hies. Ges. an der Gruftstr. (XII 489).
München I 20/6 1903. K. Staatsanwalt.

5592. **Winterstein** Karl, 20 J., Zigeuner, weg. Hausfriedensbruchs.
Nürtingen (Württ) 18/6 1903. Amtsanwalt f. Urach.

5593. **Winterstein** Creszentia, Zigeunerin (zieht mit der Zigeunersfamilie, Musiker u. Schirmmacher Georg **Winter**, welcher sich bisweilen auch Georg **Reinhard** nennt, umher), weg. Diebstahls. Drahtnachricht, vorläufig ohne Zulieferung (16620. A II 273
Heidelberg (Baden) 12/6 1903. Amtsanwalt II

5594. **Schober** Joseph, led. Schuhmacher von Gebrontshausen, A.-G. Geisenfeld, B.-A. Pfaffenhofen, geb. dort 6.7.83, weg. Körperverl. auf Anord. des K. Ldg. Neuburg a/D. (B 225. 251).
Neuburg a/D. 20/6 1903. K. Staatsanwalt.

5595. **Siebler** Moritz, led. Dienstknecht von Allmannshofen, A.-G. Wertingen, geb. 25.6 81 in Nordendorf, A.-G. Donauwörth, weg. Diebstahls auf Anord. des K. A.-G. Wertingen. *Einl.-Ort:* nächstes A.-G.-Ges. (C 436).
Augsburg 19/6 1903. K. Staatsanwalt.

5596. **Süß** Joseph, led. Taglöhner von München, geb. 25 9.85 in Langenpreising, A.-G. Erding, weg. Diebstahls auf Anord. des K. A.-G Tölz. Einl.-Ort: Ges. an der Baaderstr. hier (C 369).
München II 22/6 1903. K. Staatsanwalt.

5597. **Wiesnet** Johann, verh. Mühlgeselle, geb. 21.6 60 in Mantel, A.-G. Weiden, B.-A. Neustadt a. d. W.-R., weg. Unterschlagung auf Anord. des K. A.-G. Amberg. Einl.-Ort: hies. Ldg.-Ges. (C 394).
Amberg 18/6 1903. K. Staatsanwalt.

5598. **Winterstein** Rudolf, verh. Musiker u. Schirmmacher (Zigeuner), geb. 1859 in Hegenheim, Kr. Mülhausen, Oberelsaß, weg. Fälschung von Legitimationspapieren auf Anord. des K. Württ. A.-G. Urach. Einl.-Ort: Oberamtsges. Urach.
Nürtingen (Württ.) 18/6 1903. K. Amtsanwalt.

5599. **Fink** Emil, auch **Geisel** von Backnang, Glaser u. Seiltänzer, geb. 16.2 80 in Pforzheim, Baden (1,63 m, schlank, rundes Gesicht, blonde Haare, braune Augen, abstehende Ohren, blonder oder rötlicher Schnurrbart, Kopfnarbe, Drüsennarben auf der linken Halsseite, Endglied des linken Ringfingers fehlt, Tätowierung auf dem rechten Vorderarm: Dolch, Pferdekopf, Artist, Herz, Sonne ꝛc., auf dem linken Daumen: Anker, auf dem linken Ringfinger: Ring; wird auch vom Herrn Unt.-Richter II in Stuttgart weg. schw. Diebstahls u. versuchten Totschlages verfolgt — cf B. Z.-P.-Bl. 1903 Nr. 65 Ziff. 4452 u. 75 Ziff. 5128 —), weg. schw. Diebstahls. Einl.-Ort: hies. A.-G.-Ges.
Ellwangen (Württ.) 20/6 1903. K. Unt.-Richter.

Zum Strafvollzuge ist zu verhaften:

5600. **Finsterle** Johann Georg, Hausierhändler, geb. 13.1.57 in Gunningen, O.-A. Tuttlingen, zul. in Mannheim (schlank, ovales Gesicht, braune Haare, blaue Augen); Urt. v. 21.11.1900: weg. Blutschande 8 Mte. 14 Tage Zuchthaus (Reststrafe). Draht-

Digitized by Google

nachricht, vorläufig ohne Zulieferung (39631. E III 408|02).

Mannheim (Baden) 10|6 1903.

Gr. Staatsanwalt.

Ausforschungen.

5601. **(Taschendiebstähle.)** Am 6.6.1903 wurden in den Markthallen zu Aschaffenburg mehrere Taschendiebstähle verübt. U. a. wurde 1 braunledernes Portemonnaie mit Bügelschloß u. der Aufschrift: „Andenken an das Lager Lechfeld" mit 170—180 ℳ Inhalt, ferner 1 rotledernes Portemonnaie u. 1 altes braunledernes Portemonnaie mit geringerem Inhalt entwendet. Sachdienliche Mitteilung erbeten (1129).

Aschaffenburg 19|6 1903. K. Staatsanwalt.

5602. **(Unbekannte männliche Leiche.)** Am 19.6.1903 wurde im Altrhein bei Hochstetten, A.-G. Karlsruhe, eine männliche Leiche geländet, die anscheinend mehrere Wochen im Wasser gelegen hatte. Der Verlebte war ungef. 26—32 J. alt, 1,70 m groß, kräftig gebaut u. gut genährt, hatte dunkelblonde Haare, kurze Ohren, stumpfe Nase, kleinen Mund, gute Zähne, breites Gesicht, dunkelblonden Schnurrbart. Auf dem linken Unterarm eine Tätowierung, darstellend zwei Hände ineinander greifend, darunter die Worte „Aus Liebe". Bekleidet war die Leiche mit schwarzem Cheviotanzug, rot-, blau- u. weißgestreiftem Baumwollhemd, weißem Umlegekragen, schwarzer grüngestreifter Krawatte, weiß- u. blaugestreifter Vorbrust, weißem sog. Herkuleshosenträger, grauen baumwollenen Socken u. schwarzen gut erhaltenen Schnürstiefeln, deren Länge 30 cm ist. Der Verlebte hatte einen Arbeiternotizkalender bei sich, auf dessen Titelblatt der Name August **Mayer** steht u. in dem eine Arbeitsordnung für Metallarbeiter eingedruckt ist. In den Hosentaschen fand sich ein neuer schwarzlederner Patentgeldbeutel mit 6 ℳ 47 ₰ Inhalt. Mitteilung von Anhaltspunkten zur Feststellung der Persönlichkeit des Verlebten erbeten (35228).

Karlsruhe (Baden) 20|6 1903.

Gr. Staatsanwalt.

5603. **Ertrunken** ist am 14.6.1903 abends im Bodensee der Gondelier Adolf **Martin** von Konstanz (31 J., 1,70 m, mittelgroß, mageres längliches Gesicht, dunkle Haare, starker rötlicher Schnurrbart; brauner weicher Filzhut, brauner Jackettanzug, weißer Stehkragen, grau- u. schwarzgestreifte Krawatte, weiß- u. schwarzgesprenkeltes Hemd, gelbliche Unterhose, schwarze Bottinen; in der Tasche Briefe u. Postkarten mit der Adresse „Adolf Martin, Konstanz"). Die Leiche ist bis jetzt noch nicht gefunden (13915).

Konstanz (Baden) 19|6 1903. Gr. Staatsanwalt.

5604. **Fahrrad** „Weil" (Nr. 13649, noch gut erhalten, schwarzer Rahmenbau, schwarze Felgen, abwärts gebogene Lenkstange, Vorderrad mit glattem, Hinterrad mit gedrehtem Reifen, Werkzeugtasche) wurde am 14.6.1903 abends zwischen 9 u. 11 Uhr aus dem Postgasthause in Matzing, A.-G. Traunstein, entwendet (A 209).

Traunstein 19|6 1903. K. Staatsanwalt.

5605. **Fahrrad** „Neumanns Germania" (schwarzer niederer Rahmenbau, vernickelte gerade Lenkstange mit Korkgriffen, der rechte Griff beschädigt, vernickelte, etwas verrostete Speichen, weiße Felgen mit Holzschutz, Polizei-Nr. 9778, Fabrik-Nr. 107533 unter dem Sattel angebracht, gesprungene Sattelfeder) wurde in der Nacht vom 15.|16.6.1903 hier gestohlen (34667. D 2065).

Karlsruhe (Baden) 18|6 1903.

Gr. Staatsanwalt.

5606. **Unbekannter,** etwa 30 J., kam am 12.6.1903 in die Herberge nach Zirndorf, A.-G. Fürth, zugereist u. ließ einen Wanderschein des deutschen Herbergsvereins, lautend auf den Bäcker Ludwig **Fuß,** geb. 17.12.74 in Andenhausen bei Eisenach, ausgestellt am 15.10.1902 von dem Verwalter W. Stollenwerk der Herberge zur Heimat in Kaiserslautern, zurück. In dem Wanderschein liegt ein Ausweis des K. Württ. Amtsgerichts Heilbronn, wonach der Fuß vom 28.2. bis 31.4. 1903 dortselbst wegen Widerstands inhaftiert war. Am 13.6.1903 hat erwähnter Unbekannter sich einen schwarzen Anzug nebst Hut leihweise aushändigen lassen u. ist dann nicht mehr zurückgekehrt. Mit dem Anzug erhielt er 1 Nickeluhrkette mit viereckigem Anhängsel u. der Inschrift: „Bank- u Wechselgeschäft München, Neuhauserstraße", 1 schwarzes Portemonnaie mit 4 Fächern u. Klappverschluß, enthaltend einige alte Silbermünzen, sodann 1 Heimatschein der Gemeinde Nittenau, 4 Arbeitszeugnisse, 1 Landsturmschein u. 1 vom Gastwirt Anton **Engelhardt** in München über 140 ℳ ausgestellten Schuldschein, sämtliche Papiere auf den Namen des Büttners Johann **Schreiner** von Nittenau lautend, ausgehändigt. Es ist zu vermuten, daß der eingangs erwähnte Unbekannte mit dem Bäcker Ludwig Fuß nicht identisch ist u. daß derselbe sich nunmehr mit den Papieren des Schreiner legitimieren wird. Möglicherweise handelt es sich um den im B. Z.-P.-Bl. Nr. 96 u. 109 vom Jahre 1902 ausgeschriebenen Josef **Brendel** von Schmitten. Es wird ersucht, den Inhaber der auf Johann Schreiner von Nittenau lautenden Papiere im Betretungsfall festzunehmen u. dem nächsten Amtsgericht vorzuführen (D 503).

Fürth 17|6 1903. K. Staatsanwalt.

5607. **Ernst** Friedrich August, Agent u. Wettvermittler, geb 6.4.66 in Freiburg in Schlesien, ist weg. gewerbsmäßigen Glücksspiels vorläufig festzunehmen (III 298|01).

Dresden (Sachsen) 8|6 1903. K. Staatsanwalt.

Um Ermittlung und Bekanntgabe des Aufenthalts nachbezeichneter Personen wird ersucht:

5608. **Bachschuster** Christian, led. Dienstknecht von Dettenheim, A.-G. Pappenheim, B.-A. Weißenburg a|S., geb. 17.6.81 in Lenzfried, Gde. St. Mang, A.-G. Kempten, als Zeuge (B 443).

Neuburg a|D. 16|6 1903. K. Staatsanwalt.

5609. **Benkler** Gustav, verh. Korbmacher von Schwegenheim, A.-G. Germersheim, geb. dort 29.11.72, als Zeuge (956|01)

Frankenthal 15|6 1903. Amtsanwalt.

5610. **Betz** August, led. Maurer von Sulzfeld, A.-G. Königshofen, geb. dort 1.4.79, als Zeuge (36).

Fürth 17|6 1903. K. Unt.-Richter.

5611. **Buhl** Ambros, led. Schlosser von Reith, geb. dort 30.2.83, als Zeuge (C 335).

Nürnberg 16|6 1903. K. Staatsanwalt.

Digitized by

5612. **Bichler** Therese, led. Fabrikarbeiterin von Neufraunhofen, A.-G. Vilsbiburg, geb. dort 17.9.77, weg. Betrugs u. a. (B 232. 486).
Landshut 17/6 1903. Amtsanwalt (Stadt).
5613. **Biederer** Michael*), led. Arbeiter von Regensburg, geb. 2.5.84 in Beratzhausen, A.-G. Hemau, B.-A. Parsberg, weg. Körperverletzung u. a. (783).
Regensburg I 16/6 1903. Amtsanwalt.

*) Zul. 68/4660 (1903).

5614. **Braden** Jakob, led. Friseur u. Schaukelbursche von Rüdesheim, Preußen, geb. dort 6.3.77, als Zeuge (C 168);
5615. **Vogel** Johann Friedrich, led. Schuhmacher von Creußen, A.-G. Pegnitz, geb. 26.10.82 in Erlangen, weg. Körperverl. (C 168).
Würzburg 17/6 1903. K. Unt.-Richter I.
5616. **Buz** Gustav, Buchhalter, geb. 11.1.39 in Mering, A.-G. Friedberg, weg. Betrugs (III 435).
München I 17/6 1903. K. Staatsanwalt.
5617. **Falter** Karl, led. Gärtner von Peterhof (Petruv Dvur), Gbz. Netolitz (Netolice), Bez.-H. Prachatitz, Böhmen, geb. dort 1864, weg. Diebstahls (1750).
München II 17/6 1903. Amtsanwalt.
5618. **Fürst** Franz, led. Bauernsohn von Niederkümmering, Gde. Oberdiendorf, A.-G. Passau, geb. dort 22.1.62, weg. Körperverletzung (C 369).
Passau 16/6 1903. K. Staatsanwalt.
5619. **Gretz** Sebastian, verh. Maler von Pfaffenhofen a. J., geb. dort 13.2.69, weg. Beleidigung (Ber.-Reg. Nr. A 83).
Neuburg a/D. 17/6 1903. K. Staatsanwalt.
5620. **Jennert** Hermann Karl, led. Tischler von Meißen, Sachsen, geb. dort 28.10.76, weg. Unterschlagung (D 2581).
Nürnberg 17/6 1903. Amtsanwalt (Stadt).
5621. **Pentenrieder** Lazarus, verh. Taglöhner von Garmisch, geb. dort 14.12.73, weg. Betrugs (422).
Garmisch 17/6 1903. Amtsanwalt.
5622. **Meier** Wilhelm*), led. Spengler von Ansbach, geb. dort 21.6.68, weg. Körperverletzung (C 479).
Kempten 12/6 1903. K. Staatsanwalt.

*) Zul. 112/8829 (1902).

5623. **Frankl** Karl, verh. Reisender von Stamfen (Stomfa), Komitat Preßburg (Pozsony), Ungarn, geb. dort 24.9.61 (E 170),
5624. **Kreuzer** Franz, led. Hausbursche von Sindlbach, A.-G. Kastl, B.-A. Neumarkt i/O., geb. dort 9.1.76 (C 2779),
5625. **Lang** Karl Eugen, verh. Kaufmann von München, geb. dort 26.11.70 (B 3018).
5626. **Leitl** Joseph, led. Knecht von Buchhofen, A.-G. Osterhofen, B.-A. Vilshofen, geb. dort 29.1.77 (B 3188), sämtliche weg. Betrugs;
5627. **Fackler** Eduard, verh. Schreibgehilfe von München, geb. dort 14.2.53, weg. Unterschlagung (E 3344);
5628. **Koller** Joseph, led. Taglöhner von Lanzenried, A.-G. Burglengenfeld, geb. 27.6.70 in Eglsee, Gde. Lanzenried, weg. Diebstahls (C 2852);
5629. **Jankl** Joh. Bapt., led. Bilderreisender von München, geb. dort 25.5.64, weg. Widerstands (C 2816).
München I 17/6 1903. Amtsanwalt.
5630. **Pfaff** Andreas*), Erdarbeiter, geb. 12.9.75 in Würzburg, zul. in Mistelbach, A.-G. Bayreuth, w. gemeinschaftl. Hausfriedensbruchs (A. A. L. 213/02).
Schleiz (Reuß j. L.) 16/6 1903.
Fürstl. Amtsanwalt.

*) Zul. 33/2053 (1903).

5631. **Schmid** Adam, led. Metzger von Burgau, A.-G. Wasserburg, geb. dort 26.12.80, weg. Unterschlagung (B 400).
Rosenheim 17/6 1903. Amtsanwalt (Stadt).
5632. **Strauß** Siegfried, led. Provisionsreisender von München, geb. dort 30.8.75, weg. Urkundenfälschung u. a. (XIII 246).
München I 17/6 1903. K. Staatsanwalt.

Widerrufe.

1900: 8322. **1901:** 11642. **1902:** 1302. 3893. 4310. 5274. 9877. 11598. 12761.
1903: 1061. 1515. 2349. 2361. 3126. 3258. 3731. 3976. 4931. 5118. 5119. 5120. 5445.

Alphabetische Rekapitulation der Namen.

Bachschuster Christian 5608
Benkler Gustav . . 5609
Berndt Heinr. Gustav 5559
Betz August . . . 5610
Bichler Therese . . 5612
Biederer Michael . . 5613
Bieri Ludwig . . . 5560
Braden Jakob . . . 5614
Brendel Joseph . . 5606
Brosius Herm Karl Otto 5561
Buhl Ambros . . . 5611
Buz Gustav . . . 5616
Ditter Johann . . 5562
Eberhardt Georg . . 5563
Emil Wilhelm . . . 5567
Engelhardt Anton . 5606
Ermer Franziska . . 5569
Ernst Friedrich August 5607
Fackler Eduard . . 5627
Falter Karl . . . 5617
Fink Emil 5599
Finsterle Johann Georg 5600
Fürst Franz . . . 5618
von Flemming Emil Wilhelm Rudolf . 5567
Frankl Karl . . . 5623
Fuß Ludwig . . . 5606
Ganser Jakob . . . 5571
Geisel Emil . . . 5599
Glatz Joseph . . . 5572
Gretz Sebastian . . 5619
Groß Ignaz . . . 5573
Gruber Maria . . . 5574
Herzog Johann . . 5568
Jennert Herm. Karl 5620
Kirn Adolf Chr. Gg. 5577
Klambauer Ferdinand 5575
Kling Johannes Balth. 5579
Klombauer Ferdinand 5575
Koller Joseph . . . 5628
Kreuzer Franz . . . 5624
Kunz Linus . . . 5578
Kupper Joseph . . 5580
Lang Karl Eugen . 5625
Leitl Joseph . . . 5626
Lohr Monika (Sophie) 5581
Martin Adolf . . . 5603
Mayer August . . 5602
Maier Bernhard . . 5582
Meier Wilhelm . . 5622
Miller Silvester . . 5583
Muck Richard August 5586
Neumeier Joseph . . 5584
Pentenrieder Lazarus 5621
Pfaff Andreas . . . 5630
Pittroff Joh. Leonhard 5570
Reinhard Georg . . 5593
Reißmann Michael . 5587
Schaller Joseph . . 5585
Schilling Karl . . . 5564
Schmid Adam . . . 5631
Schmidt Johann . . 5589
Schmid Johann . . 5565
Schmid Ludwig . . 5591
Schober Joseph . . 5594
Schreiner Johann . 5606
Siebler Moritz . . 5595
Süß Joseph . . . 5596
Stein Joseph . . . 5588
Strauß Siegfried . . 5632
Tischlinger Aegidius . 5576
Vogel Joh. Friedrich 5615
Weinberger Karl . . 5566
Winter Georg . . . 5593
Winterstein Karl . . 5592
Winterstein Crescentia 5593
Winterstein Rudolf . 5598
Wirthmann August . 5590
Wiesnet Johann . . 5597
Jankl Johann Baptist 5629

Dr. Wild'sche Buchdruckerei (Gebr. Parcus) München.

№ 83. München, den 30. Juni 1903.

Bayer. Zentral-Polizei-Blatt.

Herausgegeben von der K. Polizei-Direktion München.

Haftbefehle. Die bezeichneten Personen sind an die verfolgenden Behörden — Militärarrestanten an die nächste Militärbehörde (Bezirks-Kommandos ausgeschlossen) — abzuliefern, wenn nicht ausdrücklich andere Bestimmung getroffen ist. Von der Festnahme ist die verfolgende Behörde unverzüglich zu verständigen. Personen, die von einem Orte außerhalb Bayerns nach Bayern zu verbringen sind, sind an die der bayerischen Landesgrenze zunächst gelegene Uebergangsstation zu verbringen.

5633. **Brand** Maria, led. Zigeunerin, geb. 1883 in Hostiz (Hoštice), Gbz. Wolin (Volyně), Bez.-H. Strakonitz (Strakonice), Böhmen, unehelich der Zigeunerin Anna Brand, mit der Zigeunerfamilie Amberger-Brand umherziehend, weg. Gaukelei auf Anord. des K. A.-G. Mainburg.
Mainburg 22/6 1903. Amtsanwalt.

5634. **Brunner** Friederike Karoline*), gen. Frida, Fabrikarbeiterin (Dirne), geb. 11.8.81 in Dinkelsbühl, Mittelfranken (1,57 m, schlank, ovales Gesicht, dunkelblonde Haare), u.

5635. **Knauß** Otto**), Kaufmann u. Kellner, geb. 11.10.82 in Schorndorf (1,64 m, schlank, längliches mageres Gesicht, dunkelblonde gewellte Haare, im April ohne Schnurrbart), weg. Diebstahls i. R. bezw. Gewerbsunzucht, Hehlerei u. Kuppelei auf Anord. des K. A.-G. Stuttgart—Stadt (2694).
Stuttgart (Württ.) 19/6 1903. K. Staatsanwalt.

*) Zul. 54/3524 (1903).
**) Zul. 54/3525 (1903).

5636. **Gärtner** Johann*), led. Schuhmacher von Waldmichelbach, hess. Kr.-A. Heppenheim, geb. dort 12.2.78, weg. Diebstahls i. R. auf Anord. des K. A.-G. Schweinfurt (B 487);

5637. **Kaiser** Kaspar, led. Bauernsohn von Hassenbach, A.-G. Kissingen, geb. dort 9.1.85, weg. Betrugs auf Anord. des K. A.-G. Kissingen (B 486). Einl.-Ort f. beide: nächstes Ger.-Ges.
Schweinfurt 19/6 1903. K. Staatsanwalt.

*) Zul. Beil. VI/1903 (Landesverwiesene).

5638. **Grübel** Johann Georg, led. Bäcker u. Taglöhner von Mitten, A.-G. Lindau, geb. dort 24.4.74, weg. Diebstahls auf Anord. des K. A.-G. Weiler (C 491);

5639. **Wanner** Franz Joseph, led. Maurer von Herlikofen, O.-A. Gmünd, geb. dort 13.3.50, weg. Verbr. w. d. Sittlichkeit auf Anord. des K. A.-G. Kempten (A 162). Einl.-Ort f. beide: hies. Ldg.-Ges.
Kempten 19/6 1903. K. Staatsanwalt.

5640. **Mann** Elisabeth, led. Dienstmagd von Altenfelden, A.-G. Hilpoltstein, geb. dort 18.10.82, weg. Hausfriedensbruchs u. a. auf Anord. des K. Ldg. Nürnberg (E 354).
Nürnberg 22/6 1903. Amtsanwalt (Land).

5641. **Gaul** Franz*), led. Hausierer von Etting, A.-G. Ingolstadt, geb. dort 11.4.79, weg. Betrugs (19).
Friedberg 23/6 1903. Amtsanwalt.

*) Zul. 60/3883 (1903).

5642. **Haberlander** Franz*), Taglöhner von Roßdorf, A.-G. Laufen, geb. 4.6.53,

5643. **Meixner** Maria**), led. Taglöhnerin von Schwandorf, B.-A. Burglengenfeld, geb. 15.10.63 (gibt sich auch als Maria **Haberlander**, Ehefrau des Taglöhners Franz Haberlander, aus), beide weg. Urkundenfälschung u. a. auf Anord. des K. A.-G. München II. Einl.-Ort: Ges. am Anger hier (VII 352);

5644. **Gober** Maria***), led. Dienstmagd von Münchham, A.-G. Simbach, B.-A. Pfarrkirchen, geb. 24.4.79 in Burghausen, außerehelich der Kreszenz G. (nennt sich auch **Gotter, Kotter, Koter** u. behauptet, am 24.4.78 in Julbach, A.-G. Simbach, B.-A. Pfarrkirchen, ehelich des Joseph Gotter, Kotter, Koter u. der Anna Wierner geboren zu sein), weg. Diebstahls von mehreren hundert Mark auf Anord. des K. A.-G. München I. Einl.-Ort: Ges. an der Gruftstr. hier (X 267).
München I 22/6 1903. K. Staatsanwalt.

*) Zul. 69/4757 (1903).
**) Zul. 61/5213 (1900).
***) Zul. 62/4079 (1903).

5645. **Hierl** Bernhard, led. Dienstknecht von Schnaitsee, A.-G. Trostberg, B.-A. Traunstein, geb. dort 4.11.70, weg. Diebstahls auf Anord. des K. A.-G. Rosenheim. Einl.-Ort: nächstes Ges. (B 546).
Traunstein 22/6 1903. K. Staatsanwalt.

5646. **Horsch** Leonhard, led. Taglöhner u. Armenhäusler von Steinheim, A.-G. Höchstädt a/Donau, B.-A. Dillingen, geb. dort 21.8.57, weg. Diebstahls i. R. auf Anord. des K. A.-G. Höchstädt a/D. Einl.-Ort: nächstes A.-G.-Ges. (B 456).
Neuburg a/D. 22/6 1903. K. Staatsanwalt.

5647. **Nabuser** Joseph, led. Schenkkellner von München, geb. dort 9.10.81, weg. Kuppelei auf Anord. des K. A.-G. Landshut. Einl.-Ort: nächstes Ger.-Ges. (1201).
Landshut 23/6 1903. K. Staatsanwalt.

5648. **Reindl** Johann, Schreinerlehrling von Amberg, geb. dort 17.8.88, weg. Urkundenfälschung u. a. auf Anord. des K. A.-G. Amberg. Einl.-Ort: nächstes A.-G.-Ges. (D 387).
Amberg 23/6 1903. K. Staatsanwalt.

5649. **Späth** Maria, led. Kellnerin von Kraiburg, A.-G. Mühldorf, geb. 3.2.78, weg. Diebstahls auf Anord. des K. A.-G. Berchtesgaden. Einl.-Ort: nächstes Ges. (A 226).
Traunstein 23/6 1903. K. Staatsanwalt.

Digitized by Google

5650. **Ries** Johann Friedrich, Schneider, geb. 17.8.82 in Hornberg, Württ. O.-A. Gerabronn, weg. Widerstands u. Sachbeschädigung. Einl.-Ort: hies. A.-G.-Ges.
Langenburg (Württ.) 20/6 1903.
K. Amtsgericht.

5651. **Reder** Franz Kaspar, Metzger, geb. 2.5.79 in Gänheim, A.-G. Arnstein, B.-A. Karlstadt, Unterfranken (1,70 m, mittelgroß, breites Gesicht, gesunde Gesichtsfarbe, schwarze Haare, gewölbte Stirn, schwarze Augenbrauen, graubraune Augen, spitze Nase, dunkelblonder Schnurrbart, gesunde Zähne, spitzes Kinn, Narbe an der rechten Goldfingerspitze; früher schwarzer Hut, grüner Ueberzieher, brauner Anzug, Normalhemd, graue Strümpfe, Schnürstiefel), weg. schweren Diebstahls (11 J. 508).
Frankfurt a/M. (Preußen) 24/6 1903.
K. Unt.-Richter II.

5652. **Schreitmüller** Friedrich, led. Kaufmann von Dresden, geb. dort 13.10.76, weg. Betrugs i. R. auf Anord. des K. A.-G. München I. Einl.-Ort: hies. Ges. an der Gruftstr. (XII 491);

5653. **Wagner** Lorenz, led. Maurer von München, geb. 1.11.77, weg. Zuhälterei u. Körperverletzung auf Anord. des K. A.-G. München I. Einl.-Ort: hies. Ges. am Anger (IX 504).
München I 23/6 1903. K. Staatsanwalt.

5654. **Seffert** Johann*), verw. Händler von Ansbach, geb. 10.3.58 in Neuenmuhr, A.-G Gunzenhausen, weg. Betrugs i. R. auf Anord. des K. A.-G. Ansbach. Einl.-Ort: nächstes A.-G.-Ges. (A 364).
Ansbach 19/6 1903. K. Staatsanwalt.

*) Zul. 77/5318 (1903).

Zum Strafvollzuge sind zu verhaften:

5655. **Branover** Ludwig Maria, Matrose, geb. 7.2.66 in München,

5656. **Feichtmeier** Karl, von Berg am Laim, B.-A. München, geb. 17.2.79 in München,

5657. **Krebs** Rudolf, led. Eisengießer von München, geb. 15.5.76 in London; Urt. v. 5.5.1903: weg. je 1 Vergehens w. d. öff. Ord. je 1 Mt. Ges. Einl.-Ort: nächstes Ldg.-Ges. (B U.-B. 431. 432. 433).
München I 19/6 1903. K. Staatsanwalt.

5658. **Geißeler** Theodor, verh. Taglöhner von Schwörsheim. A.-G. Oettingen, B.-A. Nördlingen, geb. dort 19.5.67; Urt. v. 14.5.1903: weg. Betrugs i. R. 6 Mte. Ges. Einl.-Ort: Ges.-Anstalt Lichtenau (U.-B. 358).
Augsburg 22/6 1903. K. Staatsanwalt.

5659. **Nißler** Anton, verh. Taglöhner von Obereemmendorf, A.-G. Kipfenberg, B.-A. Eichstätt, geb. dort 25.12.63 (1,65 m, schlank, ovales Gesicht, gesunde Gesichtsfarbe, schwarze Haare, mittelhohe Stirn, dunkle Augenbrauen, kleine spitze Nase, dunkler Schnurrbart, dickes Kinn); Urt. v. 2.6.1903: weg. Diebstahls u. a. 3 Mte. Ges. u. 1 Tag Haft. Einl.-Ort: hies. Ldg.-Ges. (U.-B. 149).
Eichstätt 22/6 1903. K. Staatsanwalt.

5660. **Tutsch** Eduard, led. Dienstknecht von Goldenstein, Gbz. Mährisch Altstadt, Bez.-H. Mährisch Schönberg, geb. dort 11.2.57; Urt. v. 23.5.1903: weg. Körperverl. 3 Tage Ges. Einl.-Ort: nächstes Ger.-Ges. (U.-B. 123).
Aschaffenburg 18/6 1903. K. Staatsanwalt.

5661. **Paintner** Georg, led. Dienstknecht von Oberhaselbach, A.-G. Mallersdorf, geb. dort 10.7.78; Urt. v. 16.5.1903: weg. Körperverl. 10 Mt. Ges. Einl.-Ort: hies. Strafanstalt (194 IV).
Straubing 22/6 1903. K. Staatsanwalt.

Ausforschungen.

5662. **(Raubmord auf dem Büchelberg bei Aschaffenburg.)** Zu dem Ausschreiben im B. Z.-B.-Bl. 1903 Nr. 80 Ziff. 5551 wird nachgetragen: In der Nähe des Tatortes wurde ein brauner Beinknopf, Durchmesser 17 mm, mit schwarzen parallel laufenden Streifen gefunden. Anhaltspunkte dafür, daß derselbe vom Täter herrührt, sind nicht vorhanden, aber nicht ausgeschlossen (1210).
Aschaffenburg 25/6 1903. K. Staatsanwalt.

5663 **(Notzucht.)** Zu dem Ausschreiben im B. Z.-B.-Bl. 1903 Nr. 76 Ziff 5217 wird nachgetragen, daß der Verdächtige der Gärtner Engelbert **Brückl**, geb. 30.6 57 in Wörth a/Donau, B.-A. Regensburg, ist. Festnahme (E 326).
München II 23/6 1903. K. Staatsanwalt.

5664. **Gestohlen***) wurde am 4.5.1903 in Heidelberg 1 gold. Ankeruhr mit Doppel-Golddeckel, Fabrik-Nummer 13712, Wert 450 ℳ. (16942 D 823).
Heidelberg (Baden) 15/6 1903.
Gr. Staatsanwalt.

*) Zul. 60/3876 (1903).

5665. **Gestohlen** wurde hier am 20 6 1903: 1 Gehrock u. 1 Weste von dunklem kleinkarriertem Cheviotstoff; 1 dunkelgrauer Ueberzieher; 1 Haaruhrkette mit Karabinerhaken, in der Mitte der Kette ein goldenes Herz mit „M. N." gezeichnet; 1 Frauenrock von schwarzem Ripstoff, vorn zu schließen, hinten eine Naht; 1 Taille von schwarzem Stoff mit schwarzweißem Sammet-Einsatz u. solchen Verzierungen; 1 Frauenunterrock von schwarzem Cheviotstoff unten mit 3 Reihen schmalen Borten besetzt. Fahndung erbeten (35615. E 3115).
Karlsruhe (Baden) 22/6 1903.
Gr. Staatsanwalt.

5666. **Unbekannter** (ungef. 24 J., 1,65—1,68 m, kräftig, braune Gesichtsfarbe, zigeunerartiges Aussehen, schwarzer Schnurrbart; heller Anzug, ohne Hemdkragen) hat am 10.6.1903 in Kempten eine Geige (modernes Fabrikat, im Innern der Geige die Jahreszahl 1701 angebracht, Wert 15 ℳ) um 70 ℳ mit dem Vorgeben zum Kaufe angeboten, daß dieselbe 1701 gefertigt u. weit mehr wert sei. Der Unbekannte gab vor, zum Verkauf der Geige genötigt zu sein, um Waren bei der Bahn auszulösen, vertauschte die Geige vorteilhaft gegen eine andere, welch' letztere er ebenfalls wieder vorteilhaft vertauschte (A 176).
Kempten 20/6 1903. K. Staatsanwalt.

5667. **Kinker** Max von Faulenbach, A.-G. Füssen, geb. 26 1.91 in Puchheim, A.-G. Bruck, früher in Pasing (gut entwickelte Statur, ovales Gesicht, trotziger Blick, schwarze Haare; schwarzer Hut), u.

5668. **Lotter** August von Faulenbach, geb. 28 4.89 (kräftig, ovales Gesicht, graublaue Augen, blonde Haare; grüner Hut), beide tragen dunkle Sonntagskleider u. führen jedenfalls falsche Namen, sind aus der Kreiserziehungsanstalt Ottobeuren gemeinschaftlich entlaufen u. dorthin zurückzubringen.
Füssen 22/6 1903. K. Bezirksamt.

Digitized by Google

5669. **Kurtz** Joseph, Zwangszögling, geb. 7.12.83 in Börstingen, Württ. O.-A. Horb (reist wahrscheinlich in Gesellschaft des 16 J. alten Georg **Ernst** von Gmünd) ist am 14.6.1903 von Altshausen, O.-A. Saulgau, unter Mitnahme einer grauen Joppe u. Weste u. eines grau- u. weißgestreiften Hemdes — dem Joseph Wagner von Nürnberg, Zwangszögling in Altshausen gehörig — entwichen. Festnahme u. Einlieferung an das nächste Amtsgericht, welches um Erlassung eines Haftbefehls ersucht wird, erbeten.
Saulgau (Württ.) 21/6 1903.
K. Amtsanwaltschaft.

Um Ermittlung und Bekanntgabe des Aufenthalts nachbezeichneter Personen wird ersucht:

5670. **Schmid** Joseph Adalbert, led. Flaschner, geb. 28.4.84 in Neuburg a/D., zul. in Wangen in Stellung, weg. Diebstahls: Derselbe ist aufzufordern, seinen Aufenthalt hierher anzuzeigen.
Leutkirch (Württ.) 17/6 1903. Amtsanwalt f. Wangen.

5671. **Stork** Jakob, verh. Provisionsreisender, geb. 30.8.74 in Neustadt a. H., weg. Betrugs (W 828).
Homburg (Pfalz) 17/6 1903. Amtsanwalt.

5672. **Wagner** Joseph, led. Bäcker von Altötting, geb. dort 13.2.70, weg. Körperverl. (C 346).
München II 17/6 1903. K. Staatsanwalt.

5673. **Altheimer** Friedrich, verh. Mechaniker von Augsburg, geb. 22.4.72, weg. Verg. w. d. pers. Freiheit (I 339);

5674. **Keyhl** Auguste, led. Prostituirte von München, geb. dort 27.6.72, weg. Kuppelei (XIII 362);

5675. **Petersen** August, Student von Kappeln an der Schlei, Kr. Schleswig, Preußen, geb. dort 14.12.58, als Zeuge (III 335).
München I 19/6 1903. K. Staatsanwalt.

5676. **Beck** Johann, led. Kutscher von Seitendorf, A.-G. Heilsbronn, B.-A. Ansbach, geb. dort 20.7.78, weg. Gefährdung eines Eisenbahntransportes (F 30);

5677. **Graßer** Joh., led. Steinhauer von Nürnberg, geb. dort 20.5.84, weg. fahrl. Körperverletzung (H 431);

5678. **Kaufmann** Richard, led. Kaufmann von Rastatt, Baden, geb. dort 2.1.73, als Zeuge (G 787);

5679. **Ranft** Karl, led. Friseur von Leipzig-Thonberg, geb. dort 21.7.80, weg. Diebstahls u. a. (G 463);

5680. **Schwarzer** Rudolf, verh. Friseur von Rybnik, Rgb. Oppeln, Prov. Schlesien, geb. dort 17.4.60, weg. Verg. w. d. Sittlichkeit (B 391).
Nürnberg 19/6 1903 K. Staatsanwalt.

5681. **Reininger** Therese, led. Marionettentheaterspielerin von Pfarrkirchen (zieht mit dem Marionettentheaterbesitzer Johann **Jungkunz** von Pfarrkirchen in Ober- u. Niederbayern auf Messen u. Märkten umher), als Zeugin (D 485).
München II 26/6 1903. K. Staatsanwalt.

5682. **Bosch** Hermann, led. Maurer von Erkenbrechtsweiler, O.-A. Nürtingen, geb. dort 6.6.77, am 11.3.1903 in Brötzingen (Bad. A.-G. Pforzheim) od. Pforzheim, als wichtiger Zeuge. Derselbe ist aufzufordern, seinen Aufenthalt hierher anzuzeigen (473/77).
Ulm (Württ.) 18/6 1903. K. Staatsanwalt.

5683. **Biersack** Thomas, Dienstknecht von Höß-acker, Gde. Veitsbuch, A.-G. Landshut, geb. 28.2.81 in Mühlhausen, A.-G. Mallersdorf, weg. gef. Körperverletzung (1363).
München II 20/6 1903. Amtsanwalt.

5684. **Brunnhofer** Jakob, led. Bäcker von Wallersdorf, A.-G. Landau a/Isar, geb. dort 12.2.73,

5685. **Ferstl** Johann, led. Pferdewärter von Donaustauf, A.-G. Stadtamhof, geb. 23.12.77 in Steinweg, A.-G. Stadtamhof, beide als Zeugen (D 3329);

5686. **Kain** Leonhard*), led. Schlosser von Lechhausen, B.-A. Friedberg, geb. dort 2.4.73, weg. Beleidigung (C 2489/02);

5687. **Killer** Georg, led. Metzger von Schliersee, A.-G. Miesbach, geb. 1.9.77 in Agatharied, A.-G. Miesbach, weg. Betrugs (C 3341);

5688. **Latzelsberger** Maria, led. Näherin von Mitterskirchen, A.-G. Eggenfelden, geb. 2.5.83 in Winhöring, A.-G. Altötting (B 2141),

5689. **Mösl** Johann Baptist, led. Bäcker von Hilgenreit, A.-G. Grafenau, geb. 18.5.76 in Manholding, Gde Hart, A.-G. Traunstein (F 2807), beide weg. Unterschlagung;

5690. **Seemüller** Ernst, Bäckerlehrling von Rimpar, A.-G. Würzburg, geb. 28.1.87 in München, weg. Hehlerei (D 1719).
München I 19/6 1903. Amtsanwalt.

*) Vergl. 62/4511 (1902).

5691. **Ditter** Amalie, geb. Blum, Kellnersfrau von Würzburg, geb. 14.2.79 in Kilianshof, Gde. Sandberg, A.-G. Bischofsheim, B.-A. Neustadt a/S., weg. Betrugs u. a. (C 337).
Würzburg 19/6 1903. K. Staatsanwalt.

5692. **Emmert** Michael, led. Maurer, geb. 6.1.79 in Münnerstadt, B.-A. Kissingen, weg. Körperverl. (A 102).
Ansbach 18/6 1903. Amtsanwalt (Stadt).

5693. **Gleich** Joseph, led. Metzger u. Bräuer von Oberhausen, A.-G. Augsburg, geb. dort 7.2.60, als Zeuge (D 160).
Passau 18/6 1903. K. Staatsanwalt.

5694. **Habig** August, Schausteller, geb. 16.3.68 in Sinsheim, Baden, weg. Beleidigung (5072).
Darmstadt (Hessen) 14/6 1903.
Gr. Staatsanwalt.

5695. **Häring** Joseph, led. Schuhmacher von Rittenau, geb. dort 1.11.71, als Zeuge (129).
Rittenau 20/6 1903. Amtsanwalt.

5696. **Jodelsberger** Therese, verw. Bäuerin von Maieröd, Gde. Neuhofen, A.-G. Pfarrkirchen, geb. dort 12.10.67,

5697. **Nöhmeier** Franz Xaver, led. Bauernsohn von Maieröd, Gde. Neuhofen, A.-G. Pfarrkirchen, geb. dort 13.10.69, beide weg. Vergehens w. d. öff. Ord. (C 467).
Passau 18/6 1903. K. Staatsanwalt.

5698. **Kokola** Joseph, led. Schlosser von Repsitza (? vielleicht Resicza (Resiczbánya), Komitat Krassó-Szörény; die Red.) in Ungarn, geb. dort 13.2.71, weg. Diebstahls (B 1536).
Nürnberg 4/6 1903. Amtsanwalt (Stadt).

5699. **Spieß** Martin, Tagner von Zweibrücken, geb. 1874, weg. Körperverletzung.
Zweibrücken 19/6 1903. Amtsanwalt.

Digitized by Google

5700. **Lackermeier** Georg, led. Dienstknecht von Moosburg, B.-A. Freising, geb. 24.4.81 in Unterglaim, Gde. Oberglaim, A.-G. Landshut, weg. Diebstahls (1537 III).

Landshut 19/6 1903. K. Staatsanwalt.

5701. **Walter** Emil Eduard, verh. Schaukelbesitzer von Frankfurt a/M., geb. dort 24.3.74, als Zeuge (220/02).

Eschenbach 19/6 1903. Amtsanwalt.

5702. **Pabstmann** Philipp, led. Zimmermann, geb. 23.12.74 in Marktzeuln, A.-G. Lichtenfels, zul. in Arbeit in Wörishofen, als wichtiger Zeuge (C 419).

Memmingen 21/6 1903. K. Unt.-Richter.

5703. **Schlicker** Joseph, led. Söldnerssohn u. Taglöhner von Heidmersbrunn, Gde. Nußbühl, A.-G. Monheim, B.-A. Donauwörth, geb. 7.8.73, als Zeuge (29).

Neuburg a/D. 19/6 1903. K. Unt.-Richter.

5704. **Schulz** Joseph, led. Fuhrwerksbesitzer von Faistenhaar, Gde. Peiß, B.-A. München, geb. dort 28.4.60, als Zeuge (1096).

München II 19/6 1903. Amtsanwalt.

5705. **Braun** Therese, led. Magd von Pappelau, O.-A. Blaubeuren, geb. dort 1.1.83, zul. in Weilheim, als Zeugin. Drahtnachricht erbeten (C 169).

München II 28/6 1903. K. Staatsanwalt.

5706. **Wittmann** Joseph, verh. Maurer u. Unterhändler von Böhming, A.-G. Kipfenberg, B.-A. Eichstätt, geb. dort 29.8.56, weg. Betrugs. Drahtnachricht (121).

Kipfenberg 20/6 1903. Amtsanwalt.

5707. **Tünnermann** Auguste, led., von Kleinsteinhausen, A.-G Zweibrücken, geb. 27.10.81 in Lüerdissen, Kr. Brake, Lippe, weg. Verbr. w. d. Leben (B 403).

Zweibrücken 20/6 1903. K. Staatsanwalt.

5708. **Albrecht** Ludwig*), led. Schuhmacher von Deggendorf, geb. dort 18.12.79, weg. Diebstahls (C 319).

Regensburg 20/6 1903. K. Staatsanwalt.

*) Zul. 162/12658 (1902).

5709. **Artmann** Heinr., led. Bäcker von Tittling, A.-G. Passau, geb. dort 15.7.85, weg. Unterschlagung u. Diebstahls (A 3086—87);

5710. **Hagen** Frida, led. Dienstmädchen u. Schauspielerin von Schwerin, geb. 14.10.86 in Hachsenöst, Gde. Grabenstätt, A.-G. Traunstein, als Zeugin (D 428).

München I 22/6 1903. Amtsanwalt.

5711. **Baier** Johann Georg*), Dienstknecht, geb. 11.6.76 in Langenau, O.-A Ulm, Sohn des † Johannes Baier, Bräuknechts u. dessen † Ehefrau Anna, geb. Hiller, 1898 in Dillingen dem Landsturm überwiesen, als Zeuge. Derselbe ist gegen anher zu sendenden Eröffnungs-Nachweis aufzufordern, seinen Aufenthalt anher anzuzeigen (282/85).

Ulm (Württ.) 22/6 1903. K. Staatsanwalt.

*) Zul. 62/4074 (1903).

5712. **Fersch** Johann, Ziegelarbeiter von Gnadenberg, als Zeuge (D 353).

Amberg 24/6 1903. K. Unt.-Richter.

5713. **Eder** Friedrich, Hippodrombesitzer,

5714. **Hauske** Heinrich, 30 J., verh. Heizer von Dortmund, Rgb. Arnsberg, Prov. Westfalen, beide als Zeugen (B 116).

Schweinfurt 19/6 1903. K. Staatsanwalt.

5715. **Eibl** Joseph, led. Taglöhner von Liebenstein, A.-G. Kötzting, geb. 5.5.77 in Altensittenbach, A.-G. Hersbruck, als Zeuge (C 407).

Kempten 23/6 1903. K. Staatsanwalt.

Widerrufe.

1900: 5603. 5658.
1901: 4236. 6629.
1902: 1660—1666 (incl.). 1668 1670—1673 (incl.). 4915. 5374. 5382 10420. 10826. 12124. 12160.
1903: 2482. 2751. 3250. 3459. 3814. 3826. 4886. 4895. 5031. 5079. 5131. 5205. 5263. 5271.

Alphabetische Rekapitulation der Namen.

Albrecht Ludwig . . 5708
Altheimer Friedrich . 5673
Artmann Heinrich . 5709
Baier Johann Georg 5711
Beck Johann . . . 5676
Biersack Thomas . . 5683
Bosch Hermann . . 5682
Brand Maria . . . 5633
Branoner Ludw. Maria 5655
Braun Therese . . 5705
Brückl Engelbert . . 5663
Brunner Fried. Karol. 5634
Brunnhofer Jakob . 5684
Ditter Amalie . . 5691
Eder Friedrich . . 5713
Eibl Joseph . . . 5715
Emmert Michael . . 5692
Ernst Georg . . . 5669
Feichtmeier Karl . . 5656
Fersch Johann . . 5712
Ferstl Johann . . . 5685
Gaul Franz . . . 5641
Geißeler Theodor . . 5658
Gärtner Johann . . 5636
Gleich Joseph . . . 5693
Gober Maria . . . 5644
Gotter Maria . . . 5644
Graßer Johann . . 5677
Grübel Johann Georg 5638
Haberlander Franz . 5642
Haberlander Maria . 5643
Habig August . . . 5694
Hagen Frida . . . 5710
Hauske Heinrich . . 5714
Häring Joseph . . 5695
Hierl Bernhard . . 5645
Horsch Leonhard . . 5646
Jodelsberger Therese . 5696
Jungkunz Johann . 5681
Kaufmann Richard . 5678
Keyhl Auguste . . 5674
Kain Leonhard . . 5686
Kaiser Kaspar . . . 5637
Killer Georg . . . 5687
Kinker Max . . . 5667
Knauß Otto . . . 5635
Kokola Joseph . . . 5698
Kotter Maria . . . 5644
Krebs Rudolf . . . 5657
Kurtz Joseph . . . 5669
Lackermeier Georg . 5700
Latzelsberger Maria . 5688
Lotter August . . . 5668
Walter Emil Eduard 5701
Mann Elisabeth . . 5640
Meirner Maria . . 5643
Möst Joh. Baptist . 5689
Meder Franz Kaspar 5651
Nöhmeier Franz Xaver 5697
Nißler Anton . . . 5659
Pabstmann Philipp . 5702
Paintner Georg . . 5661
Petersen August . . 5675
Rabuser Joseph . . 5647
Ranft Karl . . . 5679
Reindl Johann . . 5648
Reininger Therese . 5681
Ries Joh. Friedrich . 5650
Schlicker Joseph . . 5703
Schmid Jos. Adalbert 5670
Schreitmüller Friedrich 5652
Schulz Joseph . . . 5704
Schwarzer Rudolf . 5680
Seffert Johann . . 5654
Seemüller Ernst . . 5690
Späth Maria . . . 5649
Spieß Martin . . . 5699
Stork Jakob . . . 5671
Tünnermann Auguste 5707
Tutsch Eduard . . 5660
Wagner Joseph . . 5672
Wagner Lorenz . . 5653
Wanner Franz Joseph 5639
Wittmann Joseph . 5706

Dr. Wild'sche Buchdruckerei (Gebr. Parcus) München.

Digitized by Google

Erste Nummer des II. Halbjahres 1903.

№ 84.

München, den 2. Juli 1903.

Bayer. Zentral- Polizei - Blatt.

Herausgegeben von der K. Polizei-Direktion München.

Haftbefehle. Die bezeichneten Personen sind an die verfolgenden Behörden — Militärarrestanten an die nächste Militärbehörde (Bezirks-Kommandos ausgeschlossen) — abzuliefern, wenn nicht ausdrücklich andere Bestimmung getroffen ist. Von der Festnahme ist die verfolgende Behörde unverzüglich zu verständigen. Personen, die von einem Orte außerhalb Bayerns nach Bayern zu verbringen sind, sind an die der bayerischen Landesgrenze zunächst gelegene Uebergangsstation zu verbringen.

5716. **Allgaier** Anton, led. Dienstknecht, geb. 4.2.84 in Untermöllenbronn, Gde. Reute, O.-A. Waldsee, zul. in Biberach in Stellung, weg. Betrugs auf Anord. des K. Württ. A.-G. Ravensburg. Einl.-Ort: nächstes A.-G. Drahtnachricht (1106).
Ravensburg (Württ.) 24/6 1903.
K. Staatsanwalt.

5717. **Battert** Joseph, verh. Militärpensionist von Bamberg, geb. dort 5.1.48, weg. Betrugs auf Anord. des K. A.-G. Bamberg I. Einl.-Ort: nächstes Ger.-Gef. (B 422).
Bamberg 22/6 1903. K. Staatsanwalt.

5718. **Binder** Johann Paul, led. Bäcker von Winzer, A.-G. Hengersberg, B.-A. Deggendorf, geb. 26.7.60 in Pledl, Gde. Winzer, weg. Diebstahls auf Anord. des K. A.-G. Laufen (A 203);

5719. **Schiffmann** Anton, led. Dienstknecht von Schwaz, Tirol, geb. 30.7.83 in Innsbruck, Tirol, weg. Körperverl. auf Anord. des K. A.-G. Rosenheim (B 543). Einl.-Ort f. beide: nächstes Gef.
Traunstein 24/6 1903. K. Staatsanwalt.

5720. **Blumer** Elisabetha, geb. Schlumbrecht, Ehefrau des Metzgers Joseph Blumer II, geb. 10.6.76 in Göcklingen, A.-G. Landau, Pfalz, weg. Betrugs. Einl.-Ort: nächstes A.-G.-Gef. (2034).
Darmstadt (Hessen) 25/6 1903.
Gr. Unt.-Richter I.

5721. **Deschler** Nikolaus, led. Schlosser von München, geb. 27.5.86 in Pasing bei München, weg. Diebstahls i. R. auf Anord. des K. A.-G. München I (II 560);

5722. **Hechtl** Joh., led. Taglöhner von München, geb. 7.6 71 in Röhrmoos, weg. Verbr. des Betrugs u. a. (IV 320. 361);

5723. **Kay** Schlome, auch Siegmund*), verheir. Reisender von Lemberg (Lwów), Galizien, geb. dort 12.1.72, zuletzt in Straßburg, weg. Privaturkundenfälschung u. Betrugs (VIII 392), beide auf Anord. des K. Ldg. München I. Einl.-Ort f. sämtliche: hies. Gef. am Anger;

5724. **Herrmann** August, led. Kaufmann von München, geb. dort 25.4.76, weg. Urkundenfälschung u. Betrugs (IV 533);

5725. **Hirnhauer** Andreas, Schneider von Pfeffenhausen, A.-G. Rottenburg N.-B., geb. 18.9.80, weg. Zuhälterei (VI 416), beide auf Anord. des K. A.-G. München I. Einl.-Ort: Gef. an der Gruftstr. hier.
München I 24/6 1903. K. Staatsanwalt.

*) Zul. 21/1407 (1903).

5726. **Feltenberg** Sally, Provisionsreisender, geb. 4.9.77 in Görlitz, Preußen, zuletzt in Berlin (1,62 m, schlank, blaß, schwarze Haare, dunkelbraune Augenbrauen, kleiner schwarzer Schnurrbart), weg. schwerer Privaturkundenfälschung. Einl.-Ort: nächstes Ger.-Gef. (S. J. 827/02).
Altenburg (Hrzgt. Sachs.-Altenburg) 23/6 1903.
Herzogl. Staatsanwalt.

5727. **Kraus** Joseph, Schreiber von Bruchsal (27 J., schwarze Haare, schwarzer Schnurrbart; schwarzer Filzhut, dunkelblauer Anzug, Gefängnishemd u. -Schuhe; nennt sich Journalist u. wird vermutlich insbesondere kath. Geistliche um Unterstützung angehen), weg. Betrugs in Untersuchungshaft, ist am 26.6.1903 aus dem hies. Amtsgef. entwichen. Zulieferung erbeten (7784).
Triberg (Baden) 27/6 1903. Gr. Amtsgericht.

5728. **Gschwendtner** Fidelius, led. Schäfer von Wonneberg, A.-G. Laufen, geb. dort 16.4.69, weg. Bedrohung auf Anord. des K. A.-G. Tittmoning. Einl.-Ort: nächstes A.-G.-Gef. (T 116).
Laufen 14/6 1903. Amtsanwalt f. Tittmoning.

5729. **Hörmerte** Eva Katharina, Dienstmagd, geb. 18.3.83 in Biblis, Kr.-A. Bensheim, Hessen, weg. Diebstahls. Einl.-Ort: nächstes A.-G. (J 2817).
Darmstadt (Hessen) 21/6 1903.
Gr. Staatsanwalt.

5730. **Huber** Hugo, led. Lackierer von Kaiserslautern, geb. 17.5.81 in Galappmühle, Gde. Moorlautern, A.-G. Kaiserslautern, weg. Diebstahls i. w. R. auf Anord. des K. Ldg. Kaiserslautern. Drahtnachricht vor Zulieferung erbeten (A 651).
Kaiserslautern 25/6 1903. K. Staatsanwalt.

5731. **Köppl** Michael, led. Bräuer, geb. 14.9.73 in Regen, zul. in Freising, weg. Betrugs auf Anord. des K. A.-G. Hengersberg (128).
Deggendorf 24/6 1903.
Amtsanwalt f. Hengersberg.

5732. **Kreuzhuber** Joseph, led. Polizeidiener von Perlesreut, A.-G. Freyung, B.-A. Wolfstein, geb. dort 8.12.61, weg. Vergehens im Amte auf Anord. des K. A.-G. Freyung. Einl.-Ort: nächstes Ger.-Gef. (B 443).
Passau 23/6 1903. K Staatsanwalt.

5733. **Lautenbacher** Ludwig*), led. Hausknecht von Bobingen, A.-G. Schwabmünchen, geb. dort 18.3.76, weg. Verbr. w. d. Sittlichkeit auf Anord. des K. Ldg. Augsburg. Einl.-Ort: nächstes A.-G.-Gef. (A 123).
Augsburg 25/6 1903. K. Staatsanwalt.

*) Zul. 55/3633 (1903).

Digitized by Google

5734. **Maier** Aloys, ungef. 27 J., led. Wetzsteinhändler von Haiming, Gbz. Silz, Bez.-H. Imst, Tirol, weg. gef. Körperverl. auf Anord. des K. A.-G. Illertissen, wohin abzuliefern (B 549).

München 24/6 1903. K. Staatsanwalt.

5735. **Maier** Johannes, Kutscher u. Taglöhner von Albershausen, O.-A. Göppingen (30 J., 1,60 bis 1,70 m, blonde Haare, blonder Schnurrbart; abgeschossener grüner Filzhut, braune Joppe, schwarz- u. weißgestreifte Hose, Zugstiefel), weg. Diebstahls. Einl.-Ort: hies. Oberamtsgef.

Urach (Württ.) 24/6 1903. K. Amtsgericht.

5736. **Mayr** Matthias, led. Schneider von Peuerbach, Bez.-H. Schärding, Oberösterr., geb. 18.1.77 in Kallham, Gbz. Peuerbach, weg. Körperverletzung auf Anord. des K. A.-G. Miesbach. Einl.-Ort: hies. Gef. an der Baaderstr. (D 437).

München II 23/6 1903. K. Staatsanwalt.

5737. **Nüssel** Leonhard, led. Steindrucker von Nürnberg, geb. dort 2.5.69, weg Betrugs (C 433);

5738. **Schuler** Fritz*), led. Schlosser von Nürnberg, geb. dort 7 3 82, weg. Diebstahls i. R. (G 329), beide auf Anord. des K. A.-G. Nürnberg. Einl.-Ort: nächstes Ger.-Gef.

Nürnberg 24/6 1903. K. Staatsanwalt.

*) Zul. 30/2295 (1902).

5739. **Paul** Johann Friedrich Hermann, geb. 1885 in Plauen, Sachsen, weg. Diebstahls auf Anord. des K. A.-G. Aschaffenburg. Einl.-Ort: hies. Ldg.-Gef. (B 324).

Aschaffenburg 23/6 1903. Amtsanwalt B.

5740. **Prechtl** Johann, led. Dienstknecht von Oberauerbach, Gde. Unterauerbach, A.-G. Neunburg v/W., geb. dort 4.5.66, weg. Betrugs u. a. (162);

5741. **Rüth** Eugen Joseph*), led. Geschäftsreisender von München, geb. dort 12 7.86, weg. Betrugs (150), beide auf Anord. des K. A.-G. Schwandorf.

Burglengenfeld 19/6 1903. Amtsanwalt f. Schwandorf.

*) Zul. 56/3703 (1903).

5742 **Rief** Anton, Schweizer von Kempten, zul. in Bodnegg, O.-A. Ravensburg, beschäftigt (19 J., 1,68—1,70 m, kräftig, mageres Gesicht, hellblonde Haare, bartlos; grauweißer Filzhut, helle Joppe, helle karrierte abgetragene Hose, möglicherweise auch die gestohlene dunkelblaue Weste u. Hose, stark genagelte Schnallenschuhe), weg. Diebstahls eines Fahrrades (ohne Fabriknummer, an der Lenkstange der Name Walter, Weingarten, schwarz lackierter Rahmenbau, solches Schutzblech u. Felgen, vernickelte Speichen, Laterne), einer Cylinderuhr mit Nickelkette u. einer dunkelblauen Weste u. Hose. Einl.-Ort: hies. A.-G.-Gef.

Ravensburg (Württ.) 24/6 1903. K. Amtsgericht.

5743. **Schrott** Robert, led. Kaufmann von Bamberg, geb. 15.11 82 in Heidelberg, Baden, weg. Betrugsversuchs auf Anord. des K. A.-G. München I. Einl.-Ort: Gef. an der Gruftstr. hier (XII 501).

München I 26/6 1903. K. Staatsanwalt.

5744. **Schweinesbein** Christian, led. Schneider von Judenbuch, A.-G. Weissenburg a/S., geb. dort 9.4.78, weg. gef. Körperverl. auf Anord. des K. A.-G. Weissenburg a/S. (W 95).

Weißenburg a/S. 22/6 1903. Amtsanwalt.

5745. **Schwab** Thomas, verh. Taglöhner von Friedberg, geb. 1.3.55, weg. Diebstahls auf Anord. des K. A.-G. Passau.

Passau 25/6 1903. Amtsanwalt (Stadt).

5746. **Seris** Franz, led. Schuhmacher von Miltenberg, geb. dort 16.6.79, weg. Diebstahls auf Anord. des K. A.-G. Klingenberg (1056);

5747. **Then** Andreas August*), led. Schreiner u. Lackierer von Langenprozelten, A.-G. Lohr, geb. dort 4.2.78 (1,65—1,67 m, hager, sehr bleiches Gesicht, lange blonde Haare, kleiner blonder Schnurrbart, hinkt auf einem Bein, angeblich infolge eines Beinbruches; schwarzer Filzhut, schwarzer Rock, braungraue abgetragene Hose, schlechte Schuhe, weg. Diebstahls auf Anord. des K. A.-G. Alzenau (1132 I). Einl.-Ort f. beide: nächstes Ger.-Gef.

Aschaffenburg 25/6 1903. K. Staatsanwalt.

*) Zul. 60/3864 (1903).

5748. **Stöckl** Cäcilie*), geb. Maurer, geschiedene Büglerin von Fuscht, Gbz. St. Gilgen, Bez.-H. Salzburg, geb. 16 9.70 in Kleingmain, Gde. Morzg, Bez.-H. Salzburg (1,61 m, schlank, gesunde Gesichtsfarbe, schwarze Haare, schwarze Augenbrauen, braune Augen, schadhafte Zähne, ovales Kinn, an der rechten Wange eine dreieckige, von einer Operation herrührende Narbe, weiße Nachtjacke, blaugedruckter Rock, großes, lichtgelb karriertes, wollenes Tuch), welche hiergerichts in Untersuchung sich befindet, ist am 13 6.1903 morgens 6 Uhr aus dem St. Johannesspitale entwichen. Hierher einzuliefern (Nr. VIII 341).

Salzburg (Oesterr.) 18/6 1903. K. K. Landesgericht, Abt. VIII.

*) Zul. Beil. IV/1903 (Landesverwiesene).

5749. **Tharmann** Lorenz, led. Spengler von Villach, Kärnten, geb. 3.2.83 in Seebach, Bez.-H. Villach, weg. Diebstahls auf Anord. des K. A.-G Laufen. Einl.-Ort: nächstes A.-G.-Gef. (L 292).

Laufen 16/6 1903 Amtsanwalt.

5750. **Vedeke** (auch **Maier**) Joseph, led. Photograph u. Bildhauer von Wien (ungef. 26 J., mittelgroß, längliches Gesicht, braune Haare, blaugraue Augen, blonder Schnurrbart, Narbe am linken Daumen; gibt sich auch für Andreas **Veranti** aus Italien u. Sohn eines Menageriebesitzers in Italien aus u. ist vermutlich auch der Name Vedeke falschlich geführt), weg. Unterschlagung u. Betrugs auf Anord. des K. A.-G. Dillingen. Einl.-Ort: nächst. A.-G.-Gef. (C 202).

Neuburg a/D. 20/6 1903. K. Staatsanwalt.

Zum Strafvollzuge sind zu verhaften:

5751. **Meindl** Ursula*), led. Hausiererin, geb. 29.8.75 in Johannesbrunn, Gde. Schalkham, A.-G. Vilsbiburg (zielt in Begleitung des Händlers Karl August **Hammel** von Bischofswerda umher); Urt. v. 6.4.1903: weg. Betrugs 1 Woche Gef. Einl.-Ort: nächstes A.-G.-Gef. (U.-B. 296).

Nürnberg 23/6 1903. K. Staatsanwalt.

*) Zul. 156/12176 (1902).

5752. **Staller** Joseph, led. Dienstknecht von Eisenärzt, A.-G. Traunstein, geb. 25.4 76 in Frutenhof, Gde. Grünthal, Württ. A.-G. Freudenstadt. Urt. v. 30 5.1903: weg. Beleidigung 3 Wochen Gef. Einl.-Ort: nächstes Ldg.- oder ldg. Aushilfs-Gef. (U.-B. 306).

Traunstein 25/6 1903. K. Staatsanwalt

Ausforschungen.

5753. **(Kinderraub.)** Am Donnerstag den 18.6.1903, vormittags 11½ Uhr wurde auf dem Charlottenplatz hier einer unbekannten Frauensperson auf deren Wunsch ein 10 Wochen altes Mädchen insolange überlassen, als dessen Wärterin aus der Nachbarschaft etwas herbeigeholt hat. Bei der Rückkehr der Wärterin um 12¼ Uhr war die Frauensperson verschwunden u. bis jetzt hat weder sie noch das Kind aufgefunden werden können. Das Kind hat spärlichen Haarwuchs (schwarz) u. war mit rosarotem Tragkleid bekleidet. Die Frauensperson ist ungefähr 24 Jahre alt, von kräftiger Statur, sie trug braunes Kleid u. war ohne Kopfbedeckung. Am Tatort hat sie, in schmutziges, braunes Packpapier verpackt, ein Paketchen zurückgelassen, das folgende Gegenstände enthält: 1 Falzholz, wie solches Arbeiterinnen in Buchdruckereien benützen, 1 ältere Serviette mit 3 roten Randstreifen, mit schwarzer Stempelfarbe gezeichnet: J. B., 1 kleinen schwarzen Anstecksclips mit Goldtressen besetzt, 2 alte Kämme, 1 Lockenschere. Auf dem Packpapier ist noch die frühere Adresse: „Fräulein Maria . . . . Langestraße 55 Stuttgart" vorhanden. Das Paket wurde ursprünglich in Ulm a. D. hieher aufgegeben. Aussehen u. Kleidung der Frauensperson, wie auch die von ihr zurückgelassenen Gegenstände, lassen auf eine Fabrikarbeiterin schließen. Sie hat auch geäußert, daß sie z. Zt. keine Arbeit habe; weiter hat sie erzählt, sie selbst habe 2 Kinder, eines derselben befinde sich in einem Krankenhaus, das andere in einem Kosthaus. Energische Fahndung nach dem Verbleib des Kindes wie nach der Täterin u. Drahtnachricht im Ermittlungsfalle erbeten. Auf die Beibringung von Anzeigen, welche zur Ermittlung der Täterin führen, ist eine Belohnung von 200 ℳ ausgesetzt (4925).

Stuttgart (Württ.) 25/6 1903. K. Staatsanwalt.

5754. **(Unbekannte männliche Leiche.)** Am 20.6.1903 wurde in dem Wäldchen des Privatiers Johann Stirnweiß in Demantsfurth, A.-G. Neustadt a/Aisch, ein unbekannter, ungefähr 60 J. alter, anscheinend der Landbevölkerung angehörender Mann ohne Bart mit weißen Haaren u. von schlanker, magerer Statur erhängt aufgefunden. Die Leiche war bekleidet mit schwarzbraunem Anzug (Joppe, Weste u. Hose), schwarzer Mütze, weiß- u. blaugestreiftem Hemd, braunen Strümpfen u. Schnallenschuhen u. wurde bei ihr 1 Schnappmesser, 1 Brille mit schwarzem Drahtgestell, 1 birkene Schnupftabaksdose, 1 Zimmermannsbleistift, 1 rotbraunes Taschentuch u. 1 lederner Zugbeutel ohne Inhalt vorgefunden. Sachdienliche Mitteilung behufs Feststellung der Identität erbeten (A 130).

Fürth 24/6 1903. K. Staatsanwalt.

5755. **(Fahrraddieb.)** Am 1.6.1903 wurde dem Maurer Joseph Probst von Kösching sein Fahrrad im Werte von 50 ℳ von einem Unbekannten (24 bis 26 J., mittelgroß, untersetzt, breites Gesicht, an der linken Wange unterhalb dem rechten Auge eine im Heilen begriffene Hautschürfung, schwarzblonde Haare, kleines Schnurrbärtchen; schwarzer Hut, braune Joppe, helle Sommerhose) welcher dringend verdächtig ist, den Fahrraddiebstahl gewerbsmäßig zu betreiben, entwendet. Er hat das gestohlene Rad in Niederulrain, Gde. Oberulrain, A.-G. Abensberg, B.-A. Kelheim, verkauft u. sich mit einer auf den Wirtssohn Christoph **Distler** in Möning lautenden Fahrkarte legitimiert. Dem genannten Distler wurde am 22.5.1903 vermutlich durch denselben Täter seine Radfahrkarte entwendet. Es besteht die Vermutung, daß der Täter auch die in seinen Besitz gelangte Radfahrkarte des Josef **Probst** bei dem Verkauf weiterer gestohlener Räder vorzeigt. Fahndung, Festnahme u. telegraphische Nachricht hieher erbeten (B 411).

Eichstätt 18/6 1903. K. Staatsanwalt.

5756. **Fahrrad** „Dürkopp" (Fabr.-Nr. 18502) wurde am 24.5.1903 in Krugzell, A.-G. Kempten, entwendet (C 513).

Kempten 16/6 1903. K. Staatsanwalt.

5757. **Fahrrad** „Greif" (Pol.-Nr. 10404 Karlsruhe, Fabr.-Nr 36788, schwarzer Rahmenbau, weißgelbe Felgen, blau angestrichene Speichen, Bremse läuft in der Lenkstange, Satteltasche, darin ein Holzrahmen, in welchem sich das Werkzeug u. eine Luftpumpe befindet, Sattel aus Rohrgeflecht) wurde in der Nacht vom 20./21.6.1903 hier gestohlen (36078 D 2144).

Karlsruhe (Baden) 23/6 1903.
Gr. Staatsanwalt.

5758. **Zwei Zigeuner,** angeblich **Herzenberger** Martin von Gais, Gbz. Taufers, Bez.-H. Bruneck, Tirol, geb. 26.4.74 u. **Lichtenberger** Johann von Gais, geb. 1883, sind z. Zt. im Amtsgerichtsgefängnis Miesbach in Untersuchungshaft. Die Personalangaben scheinen falsch zu sein, insbesondere sind beide in Gais unbekannt. Sachdienliche Mitteilung erbeten (D 178).

München II 24/6 1903. K. Staatsanwalt.

5759. **Aberle** Johann Gottlieb*), Taglöhner, geb. 8.3.44 in Dettenhausen, beschäftigt sich damit, gegen Entgelt Krankheiten bei Menschen u. Vieh durch „Besprechen", Weihwassersprengen u. so fort zu behandeln. Gegen Aberle soll bereits einmal vor einem K. Bayer. Gericht ein Verfahren weg. ähnlicher Handlungen geschwebt haben; um Mitteilung dieser Strafakten wird ersucht (1145).

Ulm (Württ.) 23/6 1903. K. Staatsanwalt.

*) Zul. 71/4869 (1903).

5760. **Otto** Johann, vulgo **Raab** Johann, landstreichender Sattler von Bamberg, geb. 29.8.84 zu Untermerzbach, A.-G. Ebern, befindet sich hier in Haft. Otto verweigert Auskunft über seinen Aufenthalt im letzten halben Jahre u. ist im Besitze eines Arbeitsbuches auf den Namen Rudolf **Haselberger** von Altenburg (?) in Ungarn. Für Otto werden 2 Strafregister u. zwar beim Amtsanwalt Bamberg Stadt u. beim Amtsanwalt in Ebern geführt. Die letzte Strafe hat er unter dem Namen „Raab" am 9.1.1903 in München erhalten. Sachdienliche Mitteilung über den Genannten umgehend erbeten (A 2411).

Augsburg 25/6 1903. Amtsanwalt (Stadt).

5761. **Heim** Joseph, led. Gemeindearmer von Sattelberg, A.-G. Schrobenhausen, geb. dort 15.10.36,

Digitized by Google

erschwindelt gewohnheitsmäßig Reiseunterstützungen u. Krankenhausaufnahmen. Ersatz wird verweigert. Heimschubung erbeten.

Schrobenhausen 4/6 1903. K. Bezirksamt.

Um Ermittlung und Bekanntgabe des Aufenthalts nachbezeichneter Personen wird ersucht:

5762. **Schwarz** Josepha, led. Händlerin, geb. 16.6.47 in Hausen im Killertal, Preuß. O.-A. Hechingen, Rgb. Sigmaringen, weg. Betrugs (262).

Rosenheim 17/6 1903. Amtsanwalt f. Prien.

5763. **Berger** Aug., led. Schreiner von München, geb. dort 29.7.80, weg. Körperverl. (XIII 236).

München I 22/6 1903. K. Staatsanwalt.

5764. **Bohrer** Hans, verh. Maurer, geb. 14.8.62 in Großohrenbronn, Gde. Dentlein am Forst, A.-G. Feuchtwangen, weg. Zechbetrugs. Derselbe ist aufzufordern, bei Gefahr steckbrieflicher Verfolgung seinen Aufenthalt anzuzeigen.

Mergentheim (Württ.) 23/6 1903.
Amtsanwalt f. Langenburg.

5765. **Diehl** Herm., led. Flaschner u. Installateur von Eßlingen, Württ., geb. dort 20.5.84, weg. Herbeiführung einer Explosion (§§ 311 u 306 R.-St.-G.-B.).

Frankenthal 10/6 1903. K. Staatsanwalt.

5766. **Froschmeier** Matthias, led. Metzger von Karlsfeld, Gde. Augustenfeld, A.-G. Dachau, als Zeuge (D 3278);

5767. **Zankl** Johann Baptist, led. Handelsmann von München, geb. 25.5.64, weg. Betrugs (C 2628).

München I 23/6 1903. Amtsanwalt.

5768. **Geier** Ferdinand, led. Commis von Nürnberg, geb. dort 12.12.77, weg. Beleidigung (H 389).

Nürnberg 19/6 1903. K. Staatsanwalt.

5769. **Kracher** Franz Xaver, verw. Taglöhner von Jedesheim, A.-G. Illertissen, geb. 3.12.54 in Amendingen, A.-G. Memmingen, weg. Unterschlagung (2434).

Augsburg 22/6 1903. Amtsanwalt (Stadt).

5770. **Huber** Johann, 15 J., Laufbursche, zul. in Kufstein (B 18/02),

5771. **Chiautta** Peter, 17 J., led. Taglöhner von Gavazzo, Bez.-H. Riva, Südtirol (A 230), beide als Zeugen;

5772. **Weinfurtner** Albert, led. Taglöhner von Grafing, A.-G. Ebersberg, geb. 14.11.82 in Tiefenbach, A.-G. Waldmünchen, weg. Körperverletzung (C 321).

Traunstein 22/6 1903. K. Staatsanwalt.

5773. **Unbekannter,** angeblich H. **Karsten** (ungef. 37 J., 1,70 m, untersetzt, frisches, volles Gesicht, hellblonder Schnurrbart; dunkle Kleidung; sucht Bestellungen auf „Universal-Reklame-Postkarten"), weg. Betrugs. Drahtnachricht (1436/02).

Grünstadt 19/6 1903. Amtsanwalt.

5774. **Krick** Nikolaus, Schneider von Kaiserslautern (Pfalz), geb. dort 1.5.46, als Hauptzeuge (C 609).

Zweibrücken 22/6 1903. K. Unt.-Richter.

5775. **Mayer** Andreas, led. Kellereiarbeiter von Lützelburg, A.-G. Augsburg, geb. dort 19.11.82, weg. Urkundenfälschung (D 440).

Augsburg 23/6 1903. K. Staatsanwalt.

5776. **Rapp** Philomena, led. Dienstmagd von Breiten, Gde. St. Lorenz, A.-G. Kempten, geb. dort 18.5.82, weg. Diebstahls (A 370).

Kempten 22/6 1903. Amtsanwalt (Land).

5777. **Rauscher** Albert, Maler von Ingolstadt, geb. dort 15.11.86, weg. Diebstahls (1880).

München II 22/6 1903. Amtsanwalt.

5778. **Rees** Franz Fidel, led. Scherenschleifer von Osterschwang, A.-G. Immenstadt, B.-A. Sonthofen, geb. dort 7.8.61, weg. Betrugs u. a. (225).

Weiler 22/6 1903. Amtsanwalt.

5779. **Richter** Margareta, led. Taglöhnerin, geb. 2.9.65 in Zeyern, A.-G. Kronach, als Zeugin (41).

Bamberg 25/6 1903. K. Unt.-Richter I.

Widerrufe.

1897: 4902. 5319.
1898: 7265. 7267.
1899: 135. 1409. 1777.
1900: 4917. 4918.
1901: 9225. 9489.
1902: 88. 1675—1693 (incl.). 10096. 11182.
1903: 1617. 2740. 3230. 3759. 4787. 4884. 4904 4906. 5102. 5148. 5262. 5317. 5322. 5327. 5467. 5515.

Alphabetische Rekapitulation der Namen.

Aberle Joh. Gottlieb	5769	Heim Joseph	5761	Maier Aloys	5734	Rief Anton	5742
Allgaier Anton	5716	Herzenberger Martin	5758	Mayer Andreas	5775	Rüth Eugen Joseph	5741
Battert Joseph	5717	Herrmann August	5724	Maier Johannes	5735	Schiffmann Anton	5719
Berger August	5763	Hörmerte Eva Kath.	5729	Maier Joseph	5750	Schrott Robert	5743
Binder Johann Paul	5718	Hirnhauer Andreas	5725	Mayr Matthias	5736	Schuler Fritz	5738
Blumer Elisabeth	5720	Huber Hugo	5730	Meindl Ursula	5751	Schwab Thomas	5745
Bohrer Hans	5764	Huber Johann	5770	Müssel Leonhard	5737	Schwarz Josepha	5762
Deschler Nikolaus	5721	Karsten H.	5773	Otto Johann	5760	Schweinesbein Christ.	5744
Diehl Hermann	5765	Kay Schlome (Siegm.)	5723	Paul Joh. Friedrich Hermann	5759	Seris Franz	5746
Dürler Christoph	5755	Köppl Michael	5731	Prechtl Johann	5740	Staller Joseph	5752
Feltenberg Sally	5726	Chiautta Peter	5771	Probst Joseph	5755	Stöckl Cäcilie	5748
Froschmeier Matthias	5766	Kracher Franz Xaver	5769	Raab Johann	5760	Thurmann Lorenz	5749
Geier Ferdinand	5768	Kraus Joseph	5727	Rapp Philomena	5776	Thon Andreas August	5747
Gschwendtner Fidelius	5728	Kreuzhuber Joseph	5732	Rauscher Albert	5777	Wedeke Joseph	5760
Hammel Karl August	5751	Krick Nikolaus	5774	Rees Franz Fidel	5778	Veranti Andreas	5750
Haselberger Rudolf	5760	Lautenbacher Ludwig	5733	Richter Margareta	5779	Weinfurtner Albert	5772
Hechtl Johann	5722	Lichtenberger Johann	5758			Zankl Joh. Baptist	5767

Dr. Wild'sche Buchdruckerei (Gebr. Parcus) München.

Digitized by Google

№ 85. München, den 4. Juli 1903.

Bayer. Zentral-Polizei-Blatt.

Herausgegeben von der K. Polizei-Direktion München.

Falscher Schiffsarzt.

5780. Im hies. Amtsgerichtsgefängnisse befindet sich neben abgebildeter Mann (51 J., 1.64 m, grau melierte Haare, graue Augen, Schnurrbart; steifer brauner Hut, dunkler Rock, dunkle Weste, graugrünliche Hose) in Untersuchungshaft. Derselbe angeblich taubstumm u. früher Schiffsarzt, bezeichnet sich als den led. Parfümeur Johann Friedrich **Hartung**, geb. 7.4.52 in Nordhausen, Reg.-Bez. Erfurt, als Sohn der verstorbenen Tabakspinnerseheleute Johann Julius Christian Hartung u. der Friederika Christina Gotke, prot. Religion. Hartung, der keinerlei ärztliche Vorkenntnisse besitzt, hat als See- u. Schiffsarzt die Heilkunde im gewerbsmäßigen Umherziehen ausgeübt u. hierbei durch Vorschützen von Taubstummheit die von ihm behandelten Kranken veranlaßt, ihm für seine angebliche Hilfe Honorare auszuzahlen. Da Hartung sich vielleicht auch anderweitig strafbare Handlungen zu schulden kommen ließ bezw. nicht als taubstumm auftrat, wird um geeignete Ermittelungen u. sachdienliche Mitteilungen ersucht (330).

Würzburg 26/6 1903. Amtsanwalt (Land).

Haftbefehle. Die bezeichneten Personen sind an die verfolgenden Behörden — Militärarrestanten an die nächste Militärbehörde (Bezirks-Kommandos ausgeschlossen) — abzuliefern, wenn nicht ausdrücklich andere Bestimmung getroffen ist. Von der Festnahme ist die verfolgende Behörde unverzüglich zu verständigen. Personen, die von einem Orte außerhalb Bayerns nach Bayern zu verbringen sind, sind an die der bayerischen Landesgrenze zunächst gelegene Uebergangsstation zu verbringen.

5781. **Bälz** Johann*), led. Schlosser von Ansbach, geb. dort 11.10.81, weg. Kuppelei auf Anord. des K. A.-G. Ansbach. Einl.-Ort: nächstes A.-G.-Ges. (A 412).

Ansbach 26/6 1903. K. Staatsanwalt.

*) Zul. 26/1617 (1903).

5782. **Boß** Joseph, led. Stadtsekretär von Memmingen, geb. 6.4.62 in Ansbach (ungefähr 1,75 m, auffallend korpulent, rundes sehr fleischiges Gesicht, fleischiger Nacken, blonde kurz geschnittene Haare, kleiner rötlicher Schnurrbart, helle Aussprache; schwarzer Filzhut, dunkler Ueberzieher), weg. Vergehens im Amte. Einl.-Ort: hies. Ldg.-Ges. (A 121).

Memmingen 25/6 1903. K. Unt.-Richter.

5783. **Frahmhein** Paul, led. Reisender von Berlin, geb. dort 25.10.62, weg. Betrugs (H 450);

5784. **Friedl** Joseph, led. Brauer von Nordheim, A.-G. Donauwörth, geb. dort 6.2.76,

5785. **Schweinshaupt** Fritz, led. Mechaniker von Nürnberg, geb. dort 30.9.76, beide weg. Diebstahls (H 146), sämtliche auf Anord. des K. A.-G. Nürnberg. Einl.-Ort: nächstes Ger.-Ges.

Nürnberg 26/6 1903. K. Staatsanwalt.

5786. **Borndörfer** Jean, led. Blumenhändler von Nürnberg, geb. 15.8.75 in Nürnberg-Glaishammer, weg. Unterschlagung auf Anord. des K. A.-G. Landshut. Einl.-Ort: nächstes Ger.-Ges. Drahtnachricht (1274).

Landshut 27/6 1903. K. Staatsanwalt.

5787. **Denk** Otto, led. Eisenbahnarbeiter von Finsterau, Gde. Mauth, A.-G. Freyung, B.-A. Wolfstein, geb. dort 16.4.80, weg. Diebstahls auf Anord. des K. A.-G. Landau a/Isar. Einl.-Ort: nächstes A.-G.-Ges. (III 1169).

Straubing 25/6 1903. K. Staatsanwalt.

5788. **Friedrich** Franziska*), geb. Huber, geb. 26.9.55 in Amerstetten, Gde. Schnürpflingen, O.-A. Laupheim, w. Diebstahls. Einl.-Ort: hies. A.-G.-Ges.

Ulm (Württ.) 26/6 1903. K. Amtsgericht

*) Zul. 50/3287 (1903).

5789. **Grünberger** Lorenz, led. Schäfer von Mehlmäusl, Gde. Julbach, A.-G. Simbach, B.-A. Pfarrkirchen, geb. 22.9.62 in Julbach, A.-G. Simbach, weg. Unterschlagung auf Anord. des K. A.-G. Trostberg. Einl.-Ort: nächstes A.-G. (259).

Traunstein 25/6 1903. Amtsanw. f. Trostberg.

Digitized by Google

5790. **Gruber** Leo, led. Photograph, geb. 12.5.41 in Legau, A.-G. Memmingen, weg. Betrugs auf Anord. des K. A.-G. Dachau (384).
Dachau 17/6 1903. Amtsanwalt.

5791. **Haselmann** Konrad, led. Maurer, geb. 5.8.82 in Burgberg, A.-G. Lichtenfels, weg. Unterschlagung auf Anord. des K. A.-G. Staffelstein (188).
Staffelstein 25/6 1903. Amtsanwalt.

5792. **Höltl** Johann, led. Knecht von Schönberg, A.-G. Grafenau, geb. dort 22.6.78, weg. Unterschlagung auf Anord. des K. A.-G. Passau (B 639).
Passau 25/6 1903. Amtsanwalt B

5793. **Hiller** Georg Karl, Infanterist der 12. Komp. K. 4. Inf.-Rgts, Bräuer, geb. 27.11.82 in Kirn an der Nahe, Kr. Kreuznach, Rheinprovinz (1,66 m, untersetzt, hellblonde Haare, breite Nase, Anflug von Schnurrbart), weg. Fahnenflucht. Einl.-Ort: hies. Mil.-Arrestanstalt I (1069).
Metz 26/6 1903. K. B. Gericht der 8. Inf.-Brigade.

5794. **Götz** Nikolaus, Technikerlehrling von Würzburg, geb. dort 4.3.87 (ungef. 1,60 m, schmächtig, glattes frisches Gesicht, blonde Haare), weg. Unterschlagung auf Anord. des K. A.-G. Würzburg. Einl.-Ort: nächstes Ger.-Gef. (C 455).
Würzburg 25/6 1903. K. Staatsanwalt.

5795. **Ueblacker** Joseph, verh. Kunstmaler von Aichach, geb. 1.6.76 in München, weg. Betrugs auf Anord. des K. A.-G. Deggendorf. Einl.-Ort: hies. Ldg.-Gef. (C 538. 539).
Deggendorf 25/6 1903. K. Staatsanwalt.

5796. **Lanzinger** Michael, led. Hausmeister, geb. 22.7.78 in Gerzen, A.-G. Vilsbiburg, weg. Körperverletzung (411).
Weilheim 26/6 1903. Amtsanwalt.

5797. **Lemberger** Isidor, Kaufmann von Schwäbisch-Gmünd, Württ., geb. dort 17.6.75 (ungef. 1,60 m, kräftig, breites gesundfarbiges Gesicht, dunkelbraune Haare, hellblaue Augen, kleiner starker Schnurrbart, vollständige Zähne, leicht vorgebeugter Gang, Züricher Dialekt; breiter schwarzer oder grauer Hut, elegante Kleidung), weg. betrügerischen Bankrotts u. a. Einl.-Ort: Gef. an der Baaderstr. hier (IV 518).
München I 26/6 1903. K. Unt.-Richter B.

5798. **Lipp** Georg, led. Mühlbursche von Mauern, A.-G. Abensberg, B.-A. Kelheim, geb. dort 5.4.85, weg. Diebstahls (B 954/01).
Ingolstadt 25/6 1903. Amtsanwalt (Land).

5799. **Mächler** Joseph, led. Viehtreiber von Vorderthal, Kant. Schwiz, Schweiz, geb. 19.10.78 in Unterthürheim, A.-G. Wertingen, weg. Zechprellerei auf Anord. des K. A.-G. Augsburg. Einl.-Ort: nächstes A.-G.-Gef. (A 343).
Augsburg 25/6 1903 K. Staatsanwalt.

5800. **Mayr** Johann, led. Dienstknecht u. Zimmermann, geb. 20.6.72 in Irsingen, A.-G. Türkheim, B.-A. Mindelheim, weg. Betrugs i. R. auf Anord. des K. A.-G. Landsberg. Einl.-Ort: nächstes A.-G.-Gef. (E 438).
Augsburg 27/6 1903. K. Staatsanwalt.

5801. **Meier** Oswald, led. Taglöhner von Dollnstein, A.-G. Eichstätt, geb. dort 5.8.85, weg. Betrugs auf Anord. des K. A.-G. Eichstätt. Einl.-Ort: nächstes A.-G.-Gef. (B 427).
Eichstätt 26/6 1903. K. Staatsanwalt.

5802. **Sageder** Ludwig, led. Fleischhauer von St. Florian, Bez.-H. Schärding, Oberösterr., geb. dort 25.9.72, weg. Diebstahls (B 696);

5803. **Sonnberger** Franz, geb. 26.1.78 in Gerbetschlag, Gbz. Hohenfurth, Bez.-H. Kaplitz, Böhmen, weg. Betrugs (B 598), beide auf Anord. des K. A.-G. Passau.
Passau 27/6 1903. Amtsanwalt B.

5804. **Straub** Karl, gen. **Libauer**, led. Hafner, geb. 14.9.70 in Heidelberg, weg. Unterschlagung Einl.-Ort: hies. Amtsgef. (15965).
Heidelberg (Baden) 23/6 1903.
Gr. Amtsgericht.

5805. **Wildt** Emil Ludwig Paul, Metzger, geb. 28.3.79 in Schluchtern, Bad. B.-A. Eppingen,

5806. **Keller** Margareta von Reutern, Bayern, beide weg. Diebstahls, Widerstands u. Bedrohung. Drahtnachricht vor Zulieferung an die Gr. Staatsanwaltschaft Karlsruhe erbeten (19152).
Karlsruhe (Baden) 24/6 1903.
Gr. Amtsgericht 7.

Zum Strafvollzuge sind zu verhaften:

5807. **Baukl** Peter Paul, geb. 29.12.79 in München,

5808. **Baumann** Joseph Anton, geb. 19.7.79 in München,

5809. **Borst** Peter, Koch, geb. 16.2.79 in München,

5810. **Franz** Karl, led. Säger von Grabitz, geb. 9.12.79 in Krailling,

5811. **Harteis** Johann von Karlshuld, A.-G. Neuburg a/D., geb. 21.8.80 in Kraiburg, A.-G. Mühldorf,

5812. **Hatz** Johannes, led. Torfarbeiter von Eggenroth, Gde. Schrezheim, O.-A. Ellwangen, geb. 13.2.81 in Schrezheim,

5813. **Hörll** Albert, led. Buchdrucker von München, geb. 3.7.79 in Günding, A.-G. Dachau,

5814. **Kalchgruber** Bartholomäus, geb. 30.4.80 in Traunstein,

5815. **Schwind** Alfred Rudolf *Kasimir*, led. Gymnasiast von Heidingsfeld, A.-G. Würzburg, geb. 15.9.76 in Mainz,

5816. **Zinn** Ludwig, led. Kaufmann von Stein a. Rednitz, geb. dort 5.2.79,

5817. **Etern** Karl Eugen, geb. 2.8.79 in Neu-Ulm.
Urt. v. 5.5.1903: weg. Verg. w. d. öff. Ord. je 1 Mt. Gef. Einl.-Ort: nächstes Ldg.-Gef. (B U.-B. 433).
München I 19/6 1903. K. Staatsanwalt.

5818. **Eberl** Matthias, led. Knecht von Grüntegernbach, A.-G. Dorfen, B.-A. Erding, geb. dort 23.5.50; Urt. v. 13.5.1903: weg. Betrugsversuchs 4 Mte. Gef. Einl.-Ort: Gefangen-Anstalt Laufen (U.-B. 222).
München II 25/6 1903. K. Staatsanwalt.

5819. **Hager** Anton, verh. Sägmühlbesitzer von Königsdorf, A.-G. Wolfratshausen, geb. 3.2.51 in Tölz; Urt. v. 5.12.1902: weg. falscher Anschuldigung 8 Mte. Gef. Einl.-Ort: Gefangen-Anstalt Laufen (U.-B. 619/02).
München II 20/6 1903. K. Staatsanwalt.

5820. **Schab** Urban, verh. Schneider von Hepberg, A.-G. Ingolstadt, geb. 27.5.72 in Lenting, A.-G. Ingolstadt (mittelgroß, rundes Gesicht, gesunde Gesichtsfarbe, blonde Haare, flache Stirne, blonde Augenbrauen, graue Augen, spitze Nase, Schnurr-

Digitized by

u. Backenbart, rundes Kinn); Urt. v. 13.1.1903: weg. Beleidigung 3 Mte. Gef. Einl.-Ort: hies. Ldg.-Gef. (B.-L. VII 92).
Eichstätt 25/6 1903. K. Staatsanwalt.

Ausforschungen.

5821. **Wandergewerbeschein** (Nr. 91, Formular B, ausgestellt am 14. Februar 1903 vom K. Bezirksamte München für den Korbflechter Alois **Hauser** von Karlskron, A.-G. Neuburg a/D., zum Korbflechten) wurde vermutlich am 9.5.1903 von der Ehefrau des Aloys Hauser, welche als Begleiterin eingetragen war, entwendet. Der Wandergewerbeschein wolle dem unrechtmäßigen Besitzer abgenommen u. anher übersandt werden (4235).
München 25/6 1903. K. Bezirksamt
5822. **Fahrrad** (gebraucht, Marke Schladitz, Modell C, Fabriknummer 15788, Vorderrad größer als Hinterrad) wurde am 22.6.1903 dahier gestohlen (II 1198).
Straubing 26/6 1903. K. Staatsanwalt.
5823. **Lang** Paul, Mechanikerssohn von Kempten, geb. 2.7.90 in Memmingen, gegen welchen vom K. A.-G. Kempten am 22.6.1903 Zwangserziehung verfügt worden ist u. welcher stehlend u. streunend im Lande umherzieht, wolle bei Betreten anher verschubt werden.
Kempten 27/6 1903. Stadtmagistrat.
5824. **Voll** Ludwig, geb. 12.5.93, zul. wohnhaft auf der Fallmeisterei bei Cadolzburg, hat sich dem Vollzug der Zwangserziehung durch Flucht entzogen. Festnahme u. Hieherlieferung erbeten.
Neustadt a/Saale 25/6 1903. K. Bezirksamt.

Um Ermittlung und Bekanntgabe des Aufenthalts nachbezeichneter Personen wird ersucht:

5825. **Link** Friedrich*), led. Kaufmann von München, geb. dort 23.10.79, weg. Betrugs i. R. (XIII 391);
5826. **Michl** Philipp, Installateur von München, geb. 17.3.81, weg. Unterschlagung (VII 437);
5827. **Mielich** Anna, Dienstmagd von Zwerchstraß, A.-G. Monheim, B.-A. Donauwörth, geb. 3.5.84, als Zeugin (XIV 350);
5828. **Schmied** Joseph, led. Metzger von Augsburg, geb. dort 22.7.84, weg. Betrugs (XII 451);
5829. **Winklmeier (Winkelmeier)** Johann, led. Taglöhner von Mainsbauern, A.-G. Rittenau, B.-A. Roding, geb. 29.4.76, weg. Widerstands u. a. (IX 463).
München I 25/6 1903. K. Staatsanwalt.
*) Zul. 55/3616 (1903).
5830. **Meßerklinger** Joseph, led. Erdarbeiter von Aunkirchen, A.-G. Vilshofen, geb. 20.2.83 in Reut, A.-G. Vilshofen, als Zeuge (2012 III).
Straubing 22/6 1903. K. Staatsanwalt.
5831. **Riedle** Michael, led. Bräuer von Lenzfried, Gde. St. Mang, A.-G. Kempten, geb. dort 8.10.79, weg. Körperverletzung (B 506).
Kempten 23/6 1903. K. Staatsanwalt.
5832. **Schmidt** Elsa, 16 J., Schießbuden- u. Kasperltheaterbesitzerstochter von Ipbofen, A.-G. Scheinfeld (zieht vermutlich mit ihrem Vater Ludwig Schmidt auf Messen u. Jahrmärkten umher), als Zeugin (A 342).
Ansbach 25/6 1903. Amtsanwalt (Stadt).
5833. **Ruster** Jakob, geb. 16.7.78 in Olsbrücken, Pfalz,
5834. **Ruster** Emanuel*), geb. 29.2.76 in Olsbrücken, Pfalz, beide Leinwandhändler von Altleiningen, A.-G. Grünstadt, B.-A. Frankenthal, beide weg. Betrugs (266).
Ansbach 20/6 1903. Amtsanwalt (Land).
*) Zul. 74/5120 (1903).
5835. **Seltmann** Michael, led. Schlosser, geb. 10.8.77 zu Rednitzhembach, A.-G. Schwabach, weg. Betrugs u. a. (326).
Ansbach 23/6 1903. Amtsanwalt (Stadt).
5836. **Smacha** (auch **Schmachler**) Franz, led. Metzger von Glattau (?) oder Plattau (?) — vermutlich Klattau, Böhmen; die Red. — (ungef. 30 J., gut mittelgroß, untersetzt, rötliches, ziemlich volles Gesicht, dunkelblonde, fast ins rötliche gehende, vermutlich kurz geschnittene Haare, breite, etwas herabhängende Backen, kleines dünnes dunkelblondes Schnurrbärtchen, dünnes kurzes, unten nicht glatt geschnittenes Backenbärtchen, auf der rechten Hand Tätowierung: nacktes Frauenzimmer in sitzender Stellung; gräulich gestreifte, schon ältere Radfahrermütze, die er vorn etwas hereinzieht, auch brauner Hut, grünliche abgeschossene Joppe, braune Weste, dunkle schwarzgestreifte (die Streifen verlaufen von vorn nach hinten), an den Knieen geflickte Hose, unterhalb des Griffes mit einem Blechreifchen versehener Weichselhakelstock), weg. Notzucht (B 591).
Regensburg 22/6 1903. K. Staatsanwalt.
5837. **Sternbauer** Ernst, led. Bretzenverkäufer von Eferding, Bez.-H. Wels, Oberösterr., geb. dort 30.4.77 (C 2312),
5838. **Vogel** Friedrich, led. Schuhmacher von Nürnberg, geb. 6.3.79 in Sindersbühl (D 2200), beide weg. Unterschlagung.
Nürnberg 23/6 1903. Amtsanwalt (Stadt).
5839. **Alz** Wilhelm, led. Taglöhner von Eschach, A.-G. Füssen, geb. 12.10.83 in München (A 3297),
5840. **Hornburger** Therese*), led. Dienstmagd von Berlach, B.-A. München, geb. dort 27.4.84 (A 3220), beide weg. Unterschlagung;
5841. **Decker** Maria, led. Zigarettenarbeiterin von München, geb. dort 8.8.81, weg. Diebstahls (E 3431);
5842. **Färber** Maria, Kellnerin von Planegg, B.-A. München, als Zeugin (E 1876);
5843. **Maquet** Kurt Max, led. Architekt von Heidelberg, Baden, geb. dort 23.5.80, weg. Betrugs (F 3311);
5844. **Schuster** Julius, led. Schuhmacher von München, geb. 31.3.68 in Innsbruck, weg. Bedrohung (D 3227).
München I 26/6 1903. Amtsanwalt.
*) Zul. 75/5159 (1903).
5845. **Urmann** Katharina*), led. Prostituierte von München, geb. 8.9.76, als Zeugin (IX 504).
München I 23/6 1903. K. Staatsanwalt.
*) Zul. 55/3611 (1903).
5846. **Weselý (Weßly)** Adalbert, verw. Maurer von Tmaň, Bez.-H. Schlan (Slany), Böhmen, geb. 17.4.65 in Zlonitz (Zlonice), Bez.-H. Schlan, wegen Bedrohung (B 548).
Kempten 10/6 1903. K. Staatsanwalt.

Digitized by Google

5847. **Wagenbichler** Michael, led. Glasschleifer von Schwarzenfeld, B.-A. Nabburg, als wichtiger Zeuge (C 158).
Bayreuth 22/6 1903. K. Staatsanwalt.
5848. **Baumann** Joseph, led. Taglöhner von Sollngriesbach, A.-G. Beilngries, geb. dort 10.3.72, weg. Bedrohung u. a. (B 625).
Kempten 22/6 1903. K. Staatsanwalt.
5849. **Göller** Christoph, Schmied, geb. 10.3.62 in Trennfeld, A.-G. Marktheidenfeld, Unterfranken, weg. Körperverl. (10147. D 507 Wertheim).
Mosbach (Baden) 23/6 1903. Gr. Staatsanwalt.
5850. **Grimm** Sophie Ingeborg Margareta Dorothea, Stütze der Hausfrau von Hamburg, geb. dort 20.1.79, weg. Diebstahls u. Betrugs (B 144).
Würzburg 23/6 1903. K. Staatsanwalt.
5851. **Gromann** Karl, led. Schuhmacher, geb. 23.8.66 in Wurzach, O.-A. Leutkirch, weg. Beleidigung. Derselbe ist aufzufordern, seinen Aufenthalt hierher anzuzeigen (4563).
Stuttgart (Württ.) 22/6 1903. K. Staatsanwalt.
5852. **Imhof** Joseph, Schlosser, geb. 26.7.72 in Freienwil, Kant. Aargau, Schweiz; i. S. Haußmann Emil von Thuningen, weg. Mordversuchs (1360).
Konstanz (Baden) 24/6 1903. Gr. Unt.-Richter.
5853. **Kaufholz** August, Musiker, angeblich von Nordhausen (blind), als wichtiger Zeuge (646).
Coburg (Hrzgt. Sachs.-Cob.-Gotha) 23/6 1903. Staatsanwalt
5854. **Keilhack** Friedrich, led. Metallschläger, geb. 17.12.61 in Schweinau-Nürnberg, als Zeuge. Derselbe ist aufzufordern, seinen Aufenthalt hierher anzuzeigen (B. U. L. 90).
Ellwangen (Württ.) 25/6 1903. K. Unt.-Richter.
5855. **Schröder** August, angebl. 19 J., Schreiber von Cöln, weg. Diebstahls. Derselbe ist aufzufordern, seinen Aufenthalt hierher anzuzeigen (4834).
Stuttgart (Württ.) 22/6 1903. K. Staatsanwalt.
5856. **Stemmer (Stömmer)** Joseph, led. Knecht, geb. 1.3.81 in Reut, als Zeuge (51).
München II 24/6 1903. K. Unt.-Richter II.
5857. **Weis** Aloys, 22 J., Schmied von Holzstetten (?), Kr. Schwaben, z. Zt. auf Wanderschaft, als Zeuge. Derselbe ist unter Hinweis auf § 50 St.-P.-O. aufzufordern, seinen Aufenthalt anzuzeigen.
Urach (Württ.) 24/6 1903. Der beauftragte Unt.-Richter.
5858. **Barthlme** Anton, led. Bäcker von Buchloe, B.-A. Kaufbeuren, geb. dort 18.3.76, weg. Betrugs (222).
Markt Oberdorf 26/6 1903. Amtsanwalt.
5859. **Göllner** Joseph, led. Taglöhner u. Kellner von Liefering, Bez.-H. Salzburg, geb. dort 1880,
5860. **Karlack** Adolf Georg, led. Tischler von Nowiczka, Bez.-H. Dolina, Galizien, geb. 10.8.72 in Frischau, Bez.-H. Znaim, Mähren, beide wegen Körperverl.:
5861. **Meier** Johann, led. Maler von Waldkirchen am Wesen, Bez.-H. Schärding, Oberösterr.,
5862. **Kobler** Gustav, led. Tischler von Güns (Köszeg), Komitat Eisenburg, Ungarn, beide als Zeugen (A 243).
Traunstein 25/6 1903. K. Staatsanwalt.
5863. **Egger** Ludwig, Bahnarbeiter, geb. 10.7.56 in München, als Zeuge (A 905).
Fürth i. B. 27/6 1903. Amtsanwalt (Stadt).

Widerrufe.

1893: 8364.
1898: 5352.
1901: 3035. 9072. 10323.
1902: 1270. 1445. 1695. 1696. 1698. 1700—1715 (incl.). 2488. 4385. 4532. 5896. 6090. 6771. 6994. 8343. 9515. 12507.
1903: 829. 897. 1502. 1774. 1870. 2774. 2945 3464. 3481. 3580. 3843. 3935. 4514. 4573. 4738. 4789. 4790. 4844. 5020. 5138. 5197. 5260. 5338. 5386. 5402. 5427. 5442. 5446. 5505. 5559. 5581. 5651.

Alphabetische Rekapitulation der Namen.

Alz Wilhelm . . 5839
Wankl Peter Paul . 5807
Barthlme Anton . 5858
Baumann Joseph Anton 5808
Baumann Joseph . 5848
Bälz Johann . . 5781
Bornbörfer Jean . 5786
Borst Peter . . . 5809
Boß Joseph . . . 5782
Decker Maria . . 5841
Denk Otto . . . 5787
Eberl Matthias . . 5818
Egger Ludwig . . 5863
Färber Maria . . 5842
Frahmhein Paul . 5783
Franz Karl . . . 5810
Friedl Josef . . . 5784
Friedrich Franziska . 5788
Göller Christoph . 5849
Göllner Josef . . 5859
Götz Nikolaus . . 5794
Grimm Sph. Ingeborg Margar. Dorothea 5850
Grünberger Lorenz . 5789
Gromann Karl . . 5851
Gruber Leo . . . 5790
Hager Anton . . 5819
Harteis Johann . 5811
Hartung Joh. Friedr. 5780
Haselmann Konrad 5791
Hauser Aloys . . 5821
Hatz Johannes . . 5812
Höltl Johann . . 5792
Hörll Albert . . . 5813
Hiller Georg Karl . 5793
Hornburger Therese . 5840
(H)ueblacker Joseph 5795
Imhof Joseph . . 5852
Kalchgruber Barthol. 5814
Karlack Adolf Georg 5860
Kaufholz August . 5853
Keilhack Friedrich . 5854
Keller Margareta . 5806
Kobler Gustav . . 5862
Lang Paul . . . 5823
Lanzinger Michael . 5796
Lemberger Isidor . 5797
Liboner Karl . . . 5804
Link Friedrich . . 5825
Lipp Georg . . . 5798
Maquet Kurt Max 5843
Mächler Joseph . . 5799
Mayr Johann . . 5800
Meier Johann . . 5861
Meier Oswald . . 5801
Meßerklinger Joseph 5830
Michl Philipp . . 5826
Mielich Anna . . 5827
Mieble Michael . . 5831
Ruster Emanuel . . 5834
Ruster Jakob . . 5833
Sageder Ludwig . . 5802
Schab Urban . . . 5820
Schmachler Franz . 5836
Schmidt Elsa . . 5832
Schmied Joseph . . 5828
Schröder August . 5855
Schuster Julius . . 5844
Schweinshaupt Fritz 5785
Schwind Alfr. Rud. K. 5815
Seltmann Michael . 5835
Sinn Ludwig . . 5816
Smacha Franz . . 5836
Sonnberger Franz . 5803
Stemmer Joseph . 5856
Stern Karl Eugen . 5817
Sternbauer Ernst . 5837
Straub Karl . . . 5804
Urmann Katharina . 5845
Vogel Friedrich . . 5838
Voll Ludwig . . . 5824
Wagenbichler Michael 5847
Weis Aloys . . . 5857
Wesely Adalbert . 5846
Weßly Adalbert . . 5846
Wildt Emil L. Paul 5805
Winklmeier Johann 5829

Dr. Wild'sche Buchdruckerei (Gebr. Parcus) München.

Digitized by Google

№ 86. München, den 7. Juli 1903.

Bayer. Zentral-Polizei-Blatt.

Herausgegeben von der K. Polizei-Direktion München.

Unbekannter Geisteskranker.

5864. Neben abgebildeter, offenbar hochgradig schwachsinniger Mann (25—27 J., 1.64—1,65 m, sehr schlank, hageres Gesicht, dunkle Gesichtsfarbe, schwarze Haare, graubraune Augen, Anflug von schwarzem Schnurr-, Knebel- u. Kinnbart: schwarzer Filzhut, blaues gestreiftes Ueberhemd nach Art der Fuhrleute, schwarze Weste, alte graue Hose, keinerlei Gebrauchsgegenstände), welcher ohne Barschaft u. Legitimationspapiere war u. von welchem keinerlei Auskunft über seine Person zu erlangen ist, wurde am 10 6 1903 in der Gemeinde Reisensburg, A.-G. Günzburg, aufgegriffen. Der Unbekannte kann seiner Erscheinung nach einer umherziehenden Zigeunerbande angehört haben oder ist aus einer Irren- oder Kretinenanstalt entwichen. Um sachdienliche Auskunft wird gebeten (2575).

Günzburg 30/6 1903. K. Bezirksamt.

Unbekannte Verhaftete.

5865. Neben abgebildete Frauensperson, angeblich **Maier** Marie, von ihrem Ehemann getrennt leb. Tapezierersfrau von Klosterneuburg bei Wien, angeblich zuletzt dort wohnhaft, geb. 8.9.66 in Mauerkirchen, Bez.-H. Braunau a/Inn, Oberösterr., außerehel. der Therese Weiß, diese verehelichte Zierig, befindet sich wegen falscher Namensangabe hier in Haft. Sachdienliche Mitteilung zur Feststellung der Identität der Unbekannten erbeten.

Passau 2/7 1903. Amtsanwalt (Stadt).

Haftbefehle. Die bezeichneten Personen sind an die verfolgenden Behörden — Militärarrestanten an die nächste Militärbehörde (Bezirks-Kommandos ausgeschlossen) — abzuliefern, wenn nicht ausdrücklich andere Bestimmung getroffen ist. Von der Festnahme ist die verfolgende Behörde unverzüglich zu verständigen. Personen, die von einem Orte außerhalb Bayerns nach Bayern zu verbringen sind, sind an die der bayerischen Landesgrenze zunächst gelegene Uebergangsstation zu verbringen.

5866. **Bachl** Max, led. Bauernsohn von Kalteck, Gde. Achslach, A.-G. Viechtach, geb. 4.12.74 in Amesberg, Gde. Wiesing, A.-G. Viechtach, weg. Diebstahls (208);

5867. **Hörauf** Johann, led. Tischler von München, geb. dort 16.5.84, weg. Betrugs (244), beide auf Anord. des K. A.-G. Deggendorf. Einl.-Ort: hies. Ldg.-Gef.
Deggendorf 28/6 1903. Amtsanwalt II.

5868. **Böckler** Max Georg, led. List von Dinkelsbühl, geb. dort 22.12.86, weg. Diebstahls auf Anord. des K. A.-G. Nürnberg. Einl.-Ort: neues Unterf.-Gef. hier, Bärenschanzstraße (D 3292).
Nürnberg 30/6 1903. Amtsanwalt (Stadt).

5869. **Benz** Konrad, led. Bahnbauarbeiter von Nürnberg, geb. dort 17.4.59,

5870. **Jannt** Johann, led. Bahnbauarbeiter von Zell am See, Oesterr., geb. 21.12.77, beide weg. Schlägerei u. Körperverletzung. Einl.-Ort: nächstes A.-G.-Gef. (D 275).
Amberg 24/6 1903. K. Unt.-Richter.

5871. **Dimmler** Ernst, led. Knecht, geb. 10.11.76 in Ravensburg, Württ., zuletzt in Oberdorf, O.-A. Tettnang, bedienstet (1,70—1,75 m, schlank, schwarze Lockenhaare, bartlos, lächelt, wenn er spricht, geht etwas nach vorn gebeugt), weg. Unterschlagung eines Fahrrades (Marke: Berliner Monopol, Fabriknummer 36642, gerade vernickelte Lenkstange, deren rechter Teil etwas verbogen ist, vernickelte Speichen, schwarz lackierte Felgen u. Rahmen; an der Lenkstange eine Signalhuppe, an dem Vorderrad eine Fußbremse, dreieckige, unten abgerundete Werkzeugtasche von braunem Leder mit Luftpumpe u. Reparaturkästchen, braunlederner Sattel, der vordere Radmantel glatt, der hintere gerippt). Einl.-Ort: hies. A.-G.-Gef. Sofortige Mitteilung erbeten.
Tettnang (Württ.) 27/6 1903. K. Amtsgericht.

5872. **Eimholtz** Paul, verh. Ingenieur von Hamburg, geb. dort 23.1.69, weg. Unterschlagung (II 605);

5873. **Küffner** Hedwig, Näherin, Krankenpflegerin ꝛc. ꝛc. von München, geb. 9.4.76, weg. Diebstahls (VIII 480);

5874. **Kohl** Johann, Tapezierer von München, geb. 28.9.80, weg. Zuhälterei (VIII 436), sämtliche auf Anord. des K. A.-G. München I. Einl.-Ort: hies. Gef. am Anger;

5875. **Hartmann** Maria, Dienstmagd von Straubing, geb. 28.8.75 in Degernbach, weg. Betrugs u. a. auf Anord. des K. A.-G. München II. Einl.-Ort: hies. Gef. am Lilienberg (VI 352).
München I 1/7 1903. K. Staatsanwalt.

5876. **Fuchsberger** Michael, led. Dienstknecht von Simbach b. Landau, A.-G. Arnstorf, B.-A. Eggenfelden, geb. dort 12.7.57, weg. Betrugs auf Anord. des K. A.-G. Eggenfelden. Einl.-Ort: nächstes Ger.-Gef. Drahtnachricht (1532).
Landshut 28/6 1903. K. Staatsanwalt.

5877. **Giesregen** Hedwig*), led. Dienstmädchen von München, geb. dort 16.10.85, weg. Betrugs u. a. auf Anord. des K. A.-G. Waldsassen, wohin abzuliefern (B 1149).
Weiden 30/6 1903. K. Staatsanwalt.

*) Siehe Ziffer 5915 dieser Nummer.

5878. **Hohnecker** Joseph, led. Taglöhner, geb. 26.10.78 in Bildechingen, O.-A. Horb, weg. Körperverletzung u. a. auf Anord. des K. A.-G. Immenstadt (J 179. 208. 230).
Sontbofen 30/6 1903. Amtsanwalt.

5879. **Gruber** Johann, led. Dienstknecht, geb. 18.4.84 in Bruckberg, A.-G. Moosburg, B.-A. Freising, weg. Körperverletzung (179).
Weilheim 27/6 1903. Amtsanwalt.

5880. **Hellmann** Johann, Schieferdecker von Seckmauern, hess. Kr.-A. Erbach, geb. 7.4.64 (1,64 m, untersetzt, blonde etwas graumelierte Haare, starker roter Schnurrbart; kleiner Hut — Schützenhut —, grüne Lodenjoppe, englischlederne Hose), weg. Diebstahls u. Betrugs. Drahtnachricht, vorläufig ohne Zulieferung (18194. D 978).
Heidelberg (Baden) 26/6 1903.
Gr. Staatsanwalt.

5881. **Hiemer** Joseph, led. Maurer von Grösdorf, A.-G. Kipfenberg, B.-A. Eichstätt, geb. 1.7.81 in Westerhofen, Gde. Stammham, A.-G. Ingolstadt, weg. Diebstahls auf Anord. des K. A.-G. Aibling (B 582);

5882. **Horrer** Georg, led. Reisender von Döbeln, Kr.-H. Leipzig, geb. dort 29.1.56, weg Betrugs auf Anord. des K. A.-G. Tittmoning (A 200). Einl.-Ort f. beide: nächstes Gef.
Traunstein 26/6 1903. K. Staatsanwalt.

5883. **Meygner** Franziska*), geb. Gerold, gesch. Köchin (Maschinistenfrau) von München, geb. dort 24.10.64, weg. Betrugs u. a. auf Anord. des K. A.-G. München I (F 2562).
München I 26/6 1903. Amtsanwalt.

*) Zul. 65/4510 (1903).

5884. **Kreitlein** Johann, verh. Mechaniker von Erlangen, geb. 12.1.72, weg. Betrugs auf Anord des K. A.-G. Bamberg I. Einl.-Ort: hies. Ldg.-Gef. (1511).
Bamberg 30/6 1903. Amtsanwalt I.

5885. **Mörl** Karl, Kupferschmied, geb. 18.4.65 in Nürnberg (1,62 m, kräftig, Haare u. Schnurrbart schwarz; hellgrauer Hut, abgetragener Rock, dunkelbläuliche Hose), weg. Diebstahls auf Anord. des K. A.-G. Karlstadt. Einl.-Ort: nächstes Ger.-Gef. (B 380).
Würzburg 28/6 1903. K. Staatsanwalt.

5886. **Pöltl** Leopold, led. Bräuer von Annathal, A.-G. Freyung, B.-A. Wolfstein, geb. 14.8.75 in Heldengut, Gde. Herzogsreut, A.-G. Freyung, weg. Verbr. w. d. Sittlichkeit auf Anord. des K. A.-G. Starnberg. Einl.-Ort: nächstes A.-G.-Gef. (F 348);

5887. **Sigl** Joseph, Hütbube von Schöllnach, A.-G. Hengersberg, B.-A. Deggendorf, geb. 7.11.87 in Deggendorf, weg. Diebstahls i. R. auf Anord. des K. Ldg. München II. Einl.-Ort: Gef. an der Baaderstr. hier (E 267).
München II 27/6 1903. K. Staatsanwalt.

5888. **Plank** Ludwig, Schlosserlehrling von Freising, geb. 7.8.89 in Landshut, zuletzt in Ergoldsbach, A.-G. Mallersdorf, weg. Diebstahls auf Anord. des K. A.-G. Mallersdorf. Einl.-Ort: nächstes A.-G.-Gef. (III 1194).
Straubing 28/6 1903. K. Staatsanwalt.

5889. **Schmitt** Karl, Eisendreher von Frankenthal, geb 18.4.77,

5890 **Mühl** Adam, vorm. Student von Eßlingen, geb. 1.5.74, beide weg. Diebstahls auf Anord. des K. A.-G. Waldfischbach. Einl.-Ort: nächstes A.-G.-Gef.
Dahn 26/6 1903. Amtsanwalt f. Waldfischbach.

Digitized by Google

5891. **Protivensky** Karl, led. Kellner von Königliche Weinberge (Královské Vinohrady), Böhmen, geb. dort 7.4.85, weg. Urkundenfälschung u. a. auf Anord. des K. A.-G. Reichenhall. Einl.-Ort: nächstes Gef. (A 254).
Traunstein 1/7 1903. K. Staatsanwalt

5892. **Schlegel** Stephan, Goldarbeiter, geb. 25.8.71 in Dill-Weißenstein, Bad. A.-G. Pforzheim, wahrscheinlich vagierend (1,75—1,80 m, schlank, langer starker roter Schnurrbart; etwas abgetragene Kleidung: schwarzer Filzhut, braune bis oben zugeknöpfte Joppe, graue Hose, Segeltuchschuhe), weg. Diebstahls. Hierher einzuliefern. Schlegel hat am 7.6.1903 auf der Markung Mainhardt, O.-A. Weinsberg, gestohlen: 1 silb. Cylinderuhr mit Schlüsselaufzug, gelbem Zifferblatt mit römischen Zahlen, Sekundenzeiger u. vermutlich der Nr. 14126, nebst ziemlich langer, weiß aussehender Kette aus runden Gleichen. Schlegel hat am genannten Tage auch einige — möglicherweise gestohlene — Ringe in seinem Hut verborgen mit sich geführt. Die genannten Gegenstände sind zu beschlagnahmen.
Weinsberg (Württ.) 26/6 1903. K. Amtsgericht.

5893. **Schwaiger** Babette, led. Dienstmagd, zul. wohnhaft in Lauf, B.-A. Hersbruck, geb. 16.1.80 in Cadolzburg, B.-A. Fürth, weg. Betrugs (F 401).
Nürnberg 26/6 1903 K. Unt.-Richter I.

5894. **Selmer** Johann, led. Knecht von Weichshofen, A.-G. Dingolfing, geb. dort 29.8.81, weg. Diebstahls u. a. Einl.-Ort: hies. Strafanstalt (U.-Buch-Nr. IV 177).
Straubing 27/6 1903. K. Staatsanwalt.

5895. **Steckermeier** Ignaz*), Infant. der 2. Komp. K. 16. Inf.-Rgts., Maurer, geb. 25.1.80 in Reisbach, A.-G. Dingolfing (1,59 m, schlank, braune Haare, 2 Warzen im Gesicht, Geschwulst am Hals), weg Fahnenflucht u. a. Einl.-Ort: hies. Mil.-Arrestanstalt an der Corneliusstr. Nr. 33 (3929).
München 23/6 1903. Gericht der 1. Division.

*) Zul. 98/7493 (1902).

5896. **Venettozzi** Augusto, led. Musiker von Pontecorvo, Distr. Sora, Prov. Caserta, Italien (32 J., 1,76 m, korpulent, blonde Haare, hellblonder Schnurrbart; entweder die Uniform der Bersaglieritruppe des Adriano Floridi aus Rom von schwarzem Tuch mit roten Abzeichen u. Lackhut mit schwarzgrünem Hahnenschweif oder dunkle Zivilkleidung mit schwarzem, oben eingedrückten Filzhut), weg. Betrugs auf Anord. des K. A.-G. Hof. Einl.-Ort: nächstes Ger.-Gef. (B 348).
Hof 27/6 1903. K. Staatsanwalt.

5897. **Wunderlein** Johann, verh. Hausierer, 34 J., geb. in Hainstadt, A.-G. Buchen, Baden, weg. Betrugs i. w. R. Einl.-Ort: hies. Amtsgef.
Mosbach (Baden) 27/6 1903. Gr. Amtsgericht.

Zum Strafvollzuge sind zu verhaften:

5898. **Bernstetter** Albert, von Landau a/Isar, geb. 10.5.79,

5899. **Birnberger** Karl, led. Kellner von Wörth, geb. 25.4.79,

5900. **Bockes** Ignaz von Postau, A.-G. Landshut, geb. 30.12.79,

5901. **Buchs** Sebastian, geb. 19.1.79,

5902. **Ernst** Georg Simon, geb. 22.3.79,

5903. **Fetzer** Heinrich, Kaufmannslehrling, geb. 26.1.79,

5904. **Fichtl** Franz Seraph, geb. 13.6.79, sämtliche geb. in München.
Urt. v. 5.5.1903: weg. Wehrpflichtentziehung je 1 Mt. Gef. Einl.-Ort: nächstes Ldg.-Gef. (B. U.-B 433).
München I 25/6 1903. K. Staatsanwalt.

5905. **Englmaier** Johann, Bergmann von Regen, geb. dort 26.7.77; Urt. v. 21.4.1903: weg. Verg. w. d. öffentl. Ordnung 1 Mt. Gef. Einl.-Ort: nächstes Ldg.-Gef. (U.-B. Nr 171).
Deggendorf 27/6 1903. K. Staatsanwalt.

5906. **Fleischbein** Johanna, geb. Pfaff, Buchdruckersfrau von Frankenthal, geb. 22.6.74 in Kaiserslautern; Urt. v. 15.4.1903: weg. Kuppelei 10 Mte. Gef. Einl.-Ort: Gef.-Anstalt Sulzbach (A 363).
München I 29/6 1903. K. Staatsanwalt.

Ausforschungen.

5907. **(Notzucht.)** Am 24.6.1903 wurde an der Gütlerstochter Anna Spiegelsberger in Freimann, A.-G. Traunstein, in der Nähe von Otting, A.-G. Laufen, ein Notzuchtsversuch verübt. Der Täter, anscheinend Bauernbursche, wird beschrieben: 24 bis 25 J., 1,70 m, schlank, fahler, ins dunkle gehender Teint, vermutlich schwärzliches Schnurrbärtchen, schwärzliches Kopfhaar, altbayerischer hiesiger Dialekt, schwarzer weicher Hut, dunkelgrüne Kammgarnjoppe u. -Weste, etwas hellere Hose (A 264).
Traunstein 30/6 1903. K. Staatsanwalt.

5908. **Gestohlen** wurde am 26.6.1903 mittags dem Bauern Ludwig Fuchs in Hörbertsham, Gde. Engertsham, A.-G. Passau, aus dessen Wohnhaus 1 graugrüne Joppe u. Weste, Wert 10 ℳ, sowie das in der Joppe befindliche Siegel der Gemeinde Engertsham u. 1 braunlederne Brieftasche mit mehreren Fächern, enthaltend einen 100 Mark-Schein. Täter: 2 Handwerksburschen, welche sich in der Richtung gegen Griesbach entfernten, der eine ungef. 25 J., klein, korpulent, Aussehen eines Italieners, schwarzer Schnurrbart, schwarzer Hut, abgeschossener bräunlicher Anzug, Stock, ohne Gepäck u. ohne Fußbekleidung; der andere ungef. 30 J., um einen Kopf größer, hager, rötliches Aussehen, rotblonder Schnurrbart, schwarzer weicher Hut, gut erhaltene graue Kleidung, breite Absätze, Stock, kein Gepäck. Festnahme erbeten (D 478).
Passau 30/6 1903. K. Staatsanwalt.

5909. **Mittels Einbruchs** wurden am 24.6.1903 dem Gastwirte Reichenberger hier ungef. 280 ℳ Bargeld, 25 Bierzeichen der St. Clarabrauerei hier u. 1 silb. Cylinderremontoiruhr mit Goldrand u. Sekundenzeiger sowie silb. Panzerkette mit einem chinesischen Silbertaler gestohlen (C 492).
Regensburg 27/6 1903. K. Staatsanwalt.

5910. **Mittels Einbruchs** wurden am 26.6.1903 nachmittags bei dem Bauern Johann Huber in Hinterloh, Gde. Neukirchen, A.-G. Laufen, gestohlen: 1 Herrenremontoiruhr mit 2 Goldrändern, gelben Zeigern, verziertem Zifferblatt, hinten im Staubdeckel der Name „Joh Huber" eingraviert, Wert 18 ℳ; 1 gold. Damenremontoiruhr mit deutschen gelben Ziffern, gelben Zeigern u. am hinteren Außendeckel ein schwarz u. blaues Sträußchen, Wert 27 ℳ;

Digitized by Google

1 silb. Damenremontoiruhr mit 2 Goldrändern, glaublich schwarzen Zeigern, weißem Zifferblatt, Wert 20 ℳ; 2 silb. Herrenuhrketten darunter eine Panzerkette mit einem Frauentaler u. einem Eberzahn als Anhängsel, Wert 12 ℳ, die andere Kette hat längliche, gravierte Glieder u. gelbe Kapsel mit Photographie, Wert 12 ℳ; 1 gelblederner Geldbeutel mit 3 Fächern, ungef. 2 ℳ Inhalt, bestehend in Silber- u. Nickelmünzen; 1 Miedergeschnür mit 4 unbekannten Talern, darunter ein gelber, wahrscheinlich vergoldeter, Wert 50 ℳ; 1 Paar gold. herzförmige Ohrringe mit je drei weißen Perlen, Wert 9 ℳ; 1 durchbrochene länglichrunde, vergoldete Brosche mit drei weißen Perlen, Wert 4 ℳ; 1 viereckige Brosche mit Photographie des Huber, Wert 3,50 ℳ; 1 gold. lange Damenuhrkette, im Schieber 3 weiße Perlen, Wert 5 ℳ; 1 kurze gold. Damenuhrkette, 2gängig mit kleinen Herzchen als Anhängsel, Wert 20 ℳ; 1 vierzehngängige silb. Halskette mit länglich viereckiger gold. Schließe, in letzterer 1 weißer Stein u. um denselben rote Perlen, Wert 30 ℳ; 1 pfeilförmiger goldener Haarpfeiler mit Spange, Wert 20 ℳ; 1 gold. Ring mit 3 weißen Perlen, Wert 6 ℳ; 1 silb. Rosenkranz, Wert 10 ℳ; 1 dreigängige silb. Halskette, Wert 14 ℳ; 1 Korallenhalskette mit gold. Schließe, Wert 8 ℳ; 2 Fingerringe, der eine mit blauem Stein, Wert zusammen 8 ℳ; 1 silb. Damenuhrkette, kurz, mit eckiger kleiner Kugel, Wert 7 ℳ u. 2 Broschen bestehend aus je 2 alten Münzen, Wert 4 ℳ. Gesamtwert 230,50 ℳ. Der Dieb wird beschrieben: gut mittelgroß, dunkler, glaublich schwarzer Anzug, dunkles Paket od. Schuhe unterm Arm (A 262).

Traunstein 30/6 1903. K. Staatsanwalt.

5911. **Gestohlen** wurden vom 21./22.6.1903 dem Mühlburschen Franz Stadler in Stadtschreibermühle, A.-G. Vilshofen, mittels Erbrechens einer Schublade 22 ℳ 55 ₰ in Silber- u. Nickelgeld. Der Täterschaft sind verdächtig: 2 Handwerksburschen, welche sich als Müller ausgaben, der eine ungef. 60 J., ziemlich groß, graue Haare weißer Schnurrbart, der andere 50 J., kräftig, volles rundes Gesicht, beide mit grünem Rucksack (D 480).

Passau 30/6 1903. K. Staatsanwalt.

5912. **Lehmann** Christlieb, Zigeuner, angeblich von Pfaffenhofen a. Ilm, angeblich Deserteur (21 J., klein, untersetzt, blaue Augen; schwarz u. weiß karrierte Hose, Tricothemd mit roten Streifen, am Hemd Brosche mit 2 Pantoffeln) steht im Verdacht, Josephine **Winter**, Tochter der Zigeunerseheleute Johann u. Wilhelmine Winter von Allmendingen, O.-A. Ehingen (16 J., groß, schlank, Vertiefung oberhalb des rechten Auges; dunkle Bluse mit weißgestreiftem Einsatz) bei Markt Oberdorf aus dem Wohnwagen ihrer Eltern wider ihren Willen mit List, Drohung oder Gewalt entführt zu haben, um sie zur Unzucht zu bringen. Fahndung nach Lehmann u. Josephine Winter u. Festnahme des ersteren erbeten (C 527).

Kempten 22/6 1903. K. Staatsanwalt.

Um Ermittlung und Bekanntgabe des Aufenthalts nachbezeichneter Personen wird ersucht:

5913. **Briechle** Heinrich, led. Kutscher u. Taglöhner von Waldburg, O.-A. Ravensburg, geb. 16.7.69 in Erbisreute, Gde. Schlier, O.-A. Ravensburg, als wichtiger Zeuge (A 105. 111).

Memmingen 30/6 1903. K. Unt.-Richter.

5914. **Leyrer** Rosa, Prostituierte von Utting, A.-G. Landsberg a/Lech, geb. 7.11.75 in Augsburg, als Zeuge (41).

München I 1/7 1903. K. Unt.-Richter A.

5915. **Giesregen** Hedwig*), led. Zugführerstochter von Passau, geb. 16.10.85 in München, weg Diebstahls u. a. (129).

Remnath 30/6 1903. Amtsanwalt f. Erbendorf.

*) Siehe Ziffer 5877 dieser Nummer.

5916. **Götz** Anna, geb. Stoib, ca. 32 J., Taglöhnersehefrau von Egern, Gde. Rottach, A.-G. Tegernsee, B.-A. Miesbach, als Zeugin (II 1600).

Landshut 25/6 1903. K. Staatsanwalt.

Widerrufe.

1898: 6413. 7292.
1901: 201. 448. 12216.
1902: 246. 247. 1879. 4147. 6522. 7044. 10131. 10426. 11557. 11647. 11706. 12121. 12677.
1903: 369. 487. 548. 628 869. 1122. 1223. 1244. 1592. 1782. 1810. 1819 2127. 2158. 2266. 2276. 2517. 2741. 3022. 3152. 3260. 3723. 3948. 4104. 4431. 4495. 4520. 4687. 4688. 4707. 4762. 4847. 4993. 5004. 5007. 5072. 5211. 5328. 5388. 5444. 5527. 5571. 5586. 5603 5669. 5700. 5709.

Alphabetische Rekapitulation der Namen.

Bachl Max . . .	5866	Fetzer Heinrich . .	5903	Hohnecker Joseph .	5878	Pöltl Leopold . .	5885
Böckler Max Georg	5868	Fichtl Franz Seraph	5904	Horrer Georg . .	5882	Plank Ludwig . .	5888
Benz Konrad . . .	5869	Fleischbein Johanna	5906	Imut Johann . .	5870	Protivensky Karl .	5891
Bernstetter Albert .	5898	Fuchsberger Michael	5876	Küffner Hedwig . .	5873	Schlegel Stephan .	5892
Birnberger Karl . .	5899	Götz Anna . . .	5916	Kohl Johann . . .	5874	Schmitt Karl . .	5889
Bockes Ignaz . .	5900	Giesregen Hedwig	5877	Kreitlein Johann .	5884	Schwaiger Babette .	5893
Briechle Heinrich .	5913	" " .	5915	Leyrer Rosa . . .	5914	Selmer Johann . .	5894
Buchs Sebastian. .	5901	Gruber Johann . .	5879	Lehmann Christlieb .	5912	Sigl Joseph . . .	5885
Dimmler Ernst . .	5871	Hartmann Maria .	5875	Maier Marie . .	5865	Steckermeier Ignaz .	5895
Elmholz Paul . .	5872	Heilmann Johann .	5880	Meygner Franziska .	5883	Venettozzi Augusto'.	5896
Englmaier Johann .	5905	Hörauf Johann . .	5867	Mörl Karl . . .	5885	Winter Josephine .	5912
Ernst Georg Simon	5902	Hiemer Joseph . .	5881	Mühl Adam . . .	5890	Wunderlein Johann	5897

Dr. Wild'sche Buchdruckerei (Gebr. Parcus) München.

Mit nächster Nummer erscheint das Inhalts-Verzeichnis für das 1. Halbjahr 1903.

Digitized by Google

№ 87. München, den 9. Juli 1903.

Bayer. Zentral-Polizei-Blatt.

Herausgegeben von der K. Polizei-Direktion München.

5917. Unbekannte Geisteskranke.

Neben abgebildete Geisteskranke (ungef. 50 J., 1,49 m, mageres Gesicht, blöder Gesichtsausdruck, faltige Stirn, mittelblonde Haare, hellbraune Augen, große Ohren, hängende Unterlippe, kleine magere gepflegte Hände, schwäbischer Dialekt; rot u. schwarzkarierte Bluse, grüner Rock, hellblaue ausgewaschene Schürze, an welcher am unteren Rande ein 10 cm breiter, rot ausgeputzter Streifen sich befindet), welche lediglich angab „Therese" zu heißen und Steinschlägerin zu sein, wurde am 18.6.1903 nachmittags auf einer Wiese bei Berg am Laim aufgegriffen u. befindet sich nunmehr im Krankenhause links der Isar. Sachdienliche Aufschlüsse behufs Feststellung der Identität der Unbekannten erbeten.

München 3/7 1903. K. Polizeidirektion.

Haftbefehle. Die bezeichneten Personen sind an die verfolgenden Behörden — Militärarrestanten an die nächste Militärbehörde (Bezirks-Kommandos ausgeschlossen) — abzuliefern, wenn nicht ausdrücklich andere Bestimmung getroffen ist. Von der Festnahme ist die verfolgende Behörde unverzüglich zu verständigen. Personen, die von einem Orte außerhalb Bayerns nach Bayern zu verbringen sind, sind an die der bayerischen Landesgrenze zunächst gelegene Uebergangsstation zu verbringen.

5918. **Weber** Franz Xaver, led. Taglöhner, im B. B.-P.-Bl. 1903 Nr. 27 Ziffer 1673 weg. Diebstahls zur Verhaftung ausgeschrieben, geb. 6.4.72 (nicht 74) in Haarbach, A.-G. Griesbach (nicht Harbach, Gde. Anning, A.-G. Vilshofen), illeg. der Johanna Weber, nennt sich oft auch **Hruberger**, auch **Lautenhammer** genannt u. soll sich als Erdarbeiter oder Fabrikarbeiter in oder bei München aufhalten (A 89).

Deggendorf 3/7 1903. K. Staatsanwalt.

5919. **Balázs** Samuel, Weinhändler von Budapest, Ungarn, geb. 1870 in Hunfalu, Komitat Szepes, Ungarn,

5920. **Fongo** Moses, Reisender von Budapest, Ungarn, geb. dort 1852 (mittelgroß, untersetzt, jüdischer Typus, starker schwarzer Schnurrbart, keckes Auftreten), beide weg. Betrugs auf Anord. des K. A.-G. Günzburg, wohin abzuliefern (C 504).

Memmingen 2/7 1903. K. Staatsanwalt.

5921. **Brechtel** Karl, led. Tüncher von Billigheim, B.-A. Bergzabern, Rheinpfalz, geb. dort 24 5.83, weg. Sittlichkeitsverbr. Einl.-Ort: nächstes Ger.-Ges. Landau (Pfalz) 2/7 1903. K. Unt.-Richter.

5922. **Baldauf** Gebhard*), led. Fahrradreparateur von Hörbranz, Bez.-H. Bregenz, Vorarlberg, geb. dort 9.8.75 (über mittelgroß, kräftig, gesunde Gesichtsfarbe, blonde Haare, blonder kleiner Schnurrbart), weg. Urkundenfälschung auf Anord. des K. A.-G. Lindau. Einl.-Ort: hies. Ldg.-Ges. (C 420).

Kempten 29/6 1903. K. Staatsanwalt.

*) Zul. 74/5061 (1903).

5923. **Köstldorfer** Franz, led. Maurer, geb. 22.6.82 in Sipbachzell, Bez.-H. Steyr, Oberösterr., weg. Diebstahls auf Anord. des K. A.-G. Reichenhall, wohin abzuliefern (330).

Bad Reichenhall 3/7 1903. Amtsanwalt.

Digitized by Google

5924. **Beerschneider** Anton, verw. Taglöhner von Wolfersthal, Gde. Vollanten, A.-G. Beilngries, geb. dort 20.2.47 (mittelgroß, blonde Haare, bartlos; schwarzer weicher Filzhut, schwarze Joppe u. Tuchhose, lange Stiefel), weg. Betrugs auf Anord. des K. A.-G. Kipfenberg, wohin abzuliefern (190).
Kipfenberg 29/6 1903. Amtsanwalt.

5925. **Beutelsbacher** Karl Friedrich Wilhelm, früherer Versicherungsagent, geb. 26.1.58 in Laupheim, zul. in München (mittelgroß, dunkelblonde Haare, stechende Augen, dunkelblonder Schnurr- u. Vollbart; Brille), weg. Diebstahls u. Betrugs i. R. Einl.-Ort: hies. A.-G.-Gef. (1139).
Ulm (Württ.) 30/6 1903. K. Staatsanwalt.

5926. **Enke** Ernst Gotthard, led., früher Lehrer, nun Provisionsreisender, geb. 3.12.70 in Romschütz, A.-G. Altenburg (A 696);

5927. **Unbekannter,** gibt sich — insbesondere gegenüber Hotelbediensteten als Reisender einer Schuhwarenfabrik aus u. erschwindelt Anzahlungen — nennt sich **Bernedt** (28—32 J., 1,68—1,70 m, schwarze Haare, schwarzer starker Schnurrbart, starker Bartwuchs, jedoch glatt rasiert, österr. Dialekt, Cylinderhut, dunkler Jackettanzug oder Gehrockanzug) — A 826 —, beide weg. Betrugs auf Anord. des K. A.-G. Hof.
Hof 30/6 1903. Amtsanwalt A.

5928. **Faller** Karl Eugen, led. Handschuhmacher von Waiblingen (21 J., 1,70 m, schlank, bleiche Gesichtsfarbe, blonde Haare, bartlos; dunkelgrüner Filzhut, dunkle Joppe, helle oder dunkle Hose; hat die Absicht ausgesprochen, entweder nach München oder nach Frankfurt zu gehen), weg. schw. Diebstahls. Einl.-Ort: hies. A.-G.-Gef.
Eßlingen (Württ.) 1/7 1903. K. Amtsgericht.

5929. **von Flemming** Emil Wilhelm Rudolf*), verh. Feilenhauer, geb. 22.1.46 in Eberswalde, Rgb. Potsdam, Preußen, weg. Betrugs auf Anord. des K. A.-G. Karlstadt (K 208).
Karlstadt 21/6 1903. Amtsanwalt.

*) Zul. 82/5567 (1903).

5930. **Forster** Johann, Dienstknecht von Wundsheim, Gde. Kemnath bei Fuhrn, A.-G. Neunburg v/W., geb. dort 20.6.80, weg. Körperverl. auf Anord. des K. A.-G. Neunburg v/W. (271).
Neunburg v/W. 2/7 1903. Amtsanwalt.

5931. **Frühlingsfeld** Johann, led. Schreiner, geb. 13.2.85 in Nürnberg,

5932. **Kelz** Michael, led. Mechaniker, geb. 15.5.85 in Schöpferhof, Gde. Ruhmannsdorf, A.-G. Viechtach,

5933. **Schürz** Konrad, led. Skribent, geb. 16.3.85 in Bayreuth, sämtliche weg. Diebstahls auf Anord. des K. A.-G. Ingolstadt. Einl.-Ort: nächstes A.-G.-Gef. (B 420).
Eichstätt 30/6 1903. K. Staatsanwalt.

5934. **Ganser** Matthias, led. Erdarbeiter von Biburg, A.-G. Augsburg, geb. 31.10.74 in Diedorf, A.-G. Augsburg, weg. Körperverl. (204 II).
Markt Oberdorf 3/7 1903. Amtsanwalt.

5935. **Geist** Eduard, Arbeitssoldat II. Klasse der K. Arb.-Abt., Photograph, geb. 22.9.80 in München (1,72 m, schlank, rundes Gesicht, braune Haare, große Nase, Bartanflug), weg. Fahnenflucht u. a. Einl.-Ort: hies. Garn.-Gef. (985).
Ingolstadt 3/7 1903. K. Gouvernementsgericht.

5936. **Gleixner** Friedrich, led. Bahnarbeiter von Lauenstein, A.-G. Ludwigsstadt, B.-A. Teuschnitz, geb. dort 2.2.84,

5937. **Weigand** Georg, verh. Bahnarbeiter, geb. 20.9.65 in Peppenhöchstädt, A.-G. Neustadt a/Aisch, beide weg. Betrugs auf Anord. des K. A.-G. Würzburg (D 561);

5938. **Müller** Nikolaus, led. Maurer, geb. 13.7.52 in Oberbalbach, Bad. A.-G. Tauberbischofsheim, weg. Betrugs auf Anord. des K. A.-G. Aub (D 577). Einl.-Ort f. sämtliche: nächstes Ger.-Gef.
Würzburg 3/7 1903. K. Staatsanwalt.

5939. **Kagerer** Margareta, led. Dienstmagd von München, geb. dort 9.6.81, weg. Diebstahls (217).
Weiler 1/7 1903. Amtsanwalt.

5940. **Kleemann** Georg, led. Brauer, geb. 9.11.(12.)72 in Neunkirchen, A.-G. Ansbach, weg. Betrugs (A 538).
Schweinfurt 30/6 1903. Amtsanwalt (Stadt).

5941. **Kurtz** Friedrich, Schuhmacher von Pirmasens, geb. 11.10.67 (1,70 m, blonde Haare, blondes Schnurrbärtchen; grünes Jägerhütchen, helle Kleider), weg. Verbr. w. d. Sittlichkeit auf Anord. des K. A.-G. Pirmasens. Einl.-Ort: nächstes A.-G.-Gef. Drahtnachricht (A 830).
Zweibrücken 1/7 1903. K. Staatsanwalt.

5942. **Landstorfer** Alois*), led. Taglöhner von Wiesenfelden, A.-G. Mitterfels, B.-A. Bogen, geb. 30.3.79 in Utzenzell, Gde. Wiesenfelden, weg. Diebstahls i. R. auf Anord. des K. A.-G. Straubing. Einl.-Ort: nächstes Ger.-Gef. (II 1140).
Straubing 2/7 1903. K. Staatsanwalt.

*) Zul. 155/12395 (1901).

5943. **Langbein** Armin, Kaufmann, geb. 11.5.76 in Steinheid, Kr. Sonneberg, Sachsen-Meiningen (27 J., 1,76 m, schlank, gesunde Gesichtsfarbe, blonde Haare, blonde Augenbrauen, braune Augen, spitze Nase, blonder Knebel- u. Schnurrbart, gesunde Zähne, ovales Kinn; schwarzer Hut, roter Schlips, grünlicher Anzug), ist aus dem hiesigen Gerichtsgefängnis, wo er eine Strafe weg. Betrugs verbüßte, entwichen. Einl.-Ort: nächstes A.-G.-Gef.
Saalfeld (Sachs.-Meiningen) 1/7 1903.
Herzogl. Amtsgericht. Abt. III.

5944. **Lurz** Anton, led. Dienstknecht von Herbstadt, A.-G. Königshofen i/Gr., geb. dort 8.10.78, weg. Verbr. des Diebstahls auf Anord. des K. A.-G. Schweinfurt. Einl.-Ort: nächstes Ger.-Gef. (B 546).
Schweinfurt 2/7 1903. K. Staatsanwalt.

5945. **Einsiedl** Joh., led. Metzger von München, geb. dort 23.12.76, weg. schw. Diebstahls auf Anord. des K. A.-G. München I (II 627);

5946. **Klöpf** Joseph, Reisender, früher Bäckermeister, von Stein, A.-G. Immenstadt, B.-A. Sonthofen, geb. 11.1.76, weg. Betrugs auf Anord. des K. Ldg. München I (VIII 214). Einl.-Ort f. beide: hies. Gef. am Anger.
München I 1/7 1903. K. Staatsanwalt.

Zum Strafvollzuge sind zu verhaften:

5947. **Heinrich** Valentin, verh. Agent von München, geb. dort 9.12.79; Urt. v. 4.3.1903: weg. Beihilfe zum strafbaren Eigennutz 100 ℳ Geldstrafe event. 20 Tage Gef. Einl.-Ort: nächstes Ldg.- od. Strafvollstreckungs-Gef. (B U.-B. 229).
München I 1/7 1903. K. Staatsanwalt.

Digitized by Google

5948. **Raith** Joseph, led. Knecht von Neukirchen, A.-G. Pfarrkirchen, geb. 17.2.83 in Amsham, A.-G. Pfarrkirchen (mittelgroß, schlank, längliches Gesicht, gesunde Gesichtsfarbe, blonde Haare, hohe Stirne, blonde Augenbrauen, blaue Augen, längliche Nase, bartlos, ovales Kinn); Urt. v. 22.5.1903: weg. Betrugs i. R. 3 Mt. Gef. Einl.-Ort: nächstes Landgerichts- bezw. landg. Aushilfsgef. Drahtnachricht (U.-B. Nr. IV 193).

Landshut 3/7 1903. K. Staatsanwalt.

Ausforschungen.

5949. **Sittlichkeitsverbrechen** wurde am 23.6.1903 bei Oberau, A.-G. Garmisch, an einem 11jährigen Knaben von einem Unbekannten in den dreißiger Jahren, ca. 1,70 m, blonder Schnurrbart, blonde Haare, längliches mageres Gesicht, trug hellen Anzug u. Rucksack, begangen. Fahndung erbeten (C 413).

München II 3/7 1903. K. Staatsanwalt.

5950. **Notzuchtsversuch** wurde am 27.6.1903 nachmittags gegen 2 Uhr im Staatswalde zwischen Erlangen u. Bruck von einem Unbekannten (etwa 20 J., 1,67—1,68 m, schlank, bartlos; schwarzer, oben eingedrückter Filzhut, helle Montur, Regenschirm) an einem 13jährigen Mädchen verübt. Fahndung, Festnahme u. Drahtnachricht erbeten (C 465).

Fürth 2/7 1903. K. Staatsanwalt.

5951. **Ertrunken** ist am 29.6.1903 beim Baden im Rhein bei Maxau, Gde. Knielingen, A.-G. Karlsruhe, der Schiffsheizer August **Schlieter**, geb. 15.3.83 in Hörde, Rgb. Arnsberg (1,70 m, schlank, dunkelblonde Haare, bartlos; blauleinene, bis an die Kniee hochgeschlagene Hose). Mitteilung, falls eine Leiche, auf die die Beschreibung Schlieters paßt, im Rhein geländet werden sollte, erbeten (37688. P 81).

Karlsruhe (Baden) 30/6 1903.

Gr. Staatsanwalt.

5952. **(Opferstockdiebstahl.)** Am 25.5.1903 wurde der Opferstock in der Pfarrkirche zu Hausen, A.-G. Kissingen, erbrochen u. ein kleinerer Geldbetrag entwendet. Verdächtig ein Handwerksbursche, ungef. 40 J., 1,70 m, blonde Haare, kleiner Schnurrbart, Anflug von Backenbart, etwas vorgebeugter Gang; schwarzer weicher abgetragener Filzhut, bräunliche abgetragene Joppe u. Hose (B 477).

Schweinfurt 2/7 1903. K. Staatsanwalt.

5953. **(Diebstahl.)** Nachbeschriebene Gegenstände wurden am 22.6.1903 aus einem Hotel entwendet: 1 dunkler, fast neuer Sommerüberzieher, Wert 50 ℳ. Derselbe hat schwarzes Futter, schwarzen Samtkragen, eine Reihe schwarzer Hornknöpfe. Am Henkel ist die Firma Bäcker u. Comp. Landau in gelber Seide auf schwarzem Grund eingewoben. Im Ueberzieher befanden sich ein Paar Glacehandschuhe von gelber Farbe mit gelben Patentknöpfen. 1 fast neue schwarz- u. weißgestreifte Tuchhose mit gelber Schnalle u. Metallknöpfen, welche außen schwarz u. innen gelb sind. Wert 12 ℳ. 2 weiße Leinwandhemden ohne Kennzeichen, schmutzig, Wert 10 ℳ u. 2 weiße Leinwandstehkrägen Nr. 37 schmutzig. Wert 1 ℳ. Fahndung erbeten (17946. D 1193).

Heidelberg (Baden) 24/6 1903.

Gr. Staatsanwalt.

5954. **Gestohlen** wurden mittels Einschleichens in der Nacht vom 26./27.6.1903 aus einer Gastwirtschaft hier 130 ℳ u. 1 silb. Cylinderremontoiruhr (auf der Außenseite des Deckels ein Pferd, auf der Innenseite der Name „Michael Martin" eingraviert; Wert 16 ℳ) — 1241 II —.

Straubing 2/7 1903. K. Staatsanwalt.

5955. **Gestohlen** wurden in der Nacht zum 11.5.1903 dem Gastwirt Martin Schuster in Oberhausen, A.-G. Weißenhorn, B.-A. Neu-Ulm, 600 ℳ (4 Einhundertmarkscheine, 200 ℳ in Gold) u. 1 Coupon der Bayer. Landeskultur-Rentenanstalt zu 17 ℳ 50 ₰ Nr. 3800, sowie 1 silbernes Krönungsstück von 1701 (B 471).

Memmingen 30/6 1903. K. Staatsanwalt.

5956. **(Fahrraddiebstahl.)** Am 24.6.1903 wurde in der Nähe von Holzhausen bei Otting, A.-G. Laufen, 1 älteres Fahrrad (System „Riesenfeld", Fabr.-Nr. 500702, schwarzer Rahmenbau, aufwärtsgebogene Lenkstange, der vordere Mantel grau, der hintere gelb, mit Gummipedalen versehen) entwendet (C 508).

Traunstein 3/7 1903. K. Staatsanwalt.

5957. **Fahrrad** „Triumph" (Freilaufrad, Nr. 22678, schwarzer Rahmen, schwarze Felgen, am Hinterrad neuer Kontinental-, am Vorderrad älterer Pneumatikreifen, Adlersattel, inwendig mit Firmastempel C Loffen versehen, kurzgebogene Lenkstange mit Korkgriffen, rechtes Pedal mit Gummieinsatz, am Vorderrad Schutzblech, am hinteren Laufmantel mit Tintenstift C. R. Nr. 5902 eingetragen, Wert 250 ℳ, wurde am 8.6.1903 hier gestohlen (C 477).

Würzburg 1/7 1903. K. Staatsanwalt.

5958. **Fahrrad** (Marke „Panter", Pol.-Nr. 2701 des hies. Gr. Bez.-A., schwarzer Rahmenbau, an der Lenkstange Pantergriffe, ohne Schutzblech, das Hinterrad mit einem ganz neuen Mantel „Harburg—Wien" versehen) wurde am 4.6.1903 dahier entwendet. Fahndung erbeten (18143. D 1063).

Heidelberg (Baden) 26/6 1903.

Gr. Staatsanwalt.

5959. **Fahrrad** (schwarzer Rahmenbau, etwas verbogenes Stangenrohr, an welchem die Fabrik-Nummer 30904 eingeschlagen ist, tiefgebogene Lenkstange mit abnehmbaren Kautschukgriffen, an der vorderen Querstange u. am Steuer das Wort „Helios", am Vorderrad ein neuer, am Hinterrad ein älterer, stark abgenützter Mantel, Wert 130 ℳ), wurde am 20. Juni 1903 vormittags aus der Schenke der Wirtschaft z. Traube in Wesen, Gde. Reutin, A.-G. Lindau, gestohlen. Spähe u. sachdienliche Mitteilung erbeten (C 530).

Kempten 1/7 1903. K. Staatsanwalt.

5960. **Wanderer-Fahrrad**, neu, Modell „Grand prix", Fabr.-Nr. 60006, schwarzer hoher Rahmenbau, weiße Aluminiumfelgen, etwas abgebogene Lenkstange, gelbe hölzerne Kotschützer, Kontre-Freilauf, Excelsior-Pneumatikreifen, vorn am Rahmenbau der Name des Fahrradhändlers Johann Stenz von Erlangen, Wert 350 ℳ, wurde am 26. od. 27.6.1903 in Erlangen gestohlen. Sachdienliche Mitteilungen erbeten (468).

Fürth 2/7 1903. K. Staatsanwalt.

5961. **Fahrrad** „Adler 53 I" am Steuerrohr, Nr. 12270, gerade Lenkstange mit Korkgriffen,

Digitized by Google

schwarze Felgen, braune, etwas eingedrückte Satteltasche, wurde am 22.6.1903 hier gestohlen. Drahtnachricht (B 421).

Würzburg 27/6 1903. K. Staatsanwalt.

5962. **Fahrrad** „Brennabor" Nr. 181318, wurde am 3.6.1903 in der Kotter'schen Wirtschaft in Reutin, A.-G. Lindau, entwendet (C 545).

Kempten 29/6 1903. K. Staatsanwalt.

5963. **Strohmaier** Hugo, Gärtner (gelernter Zeichner) von Voitsberg, Bez.-H. Graz, Steiermark, oder von Graz (24 J.), mittelgroß, ziemlich stark, blonde Haare, blonder Schnurrbartanflug) hat sich am 15.6.1903 von hier nach Herauslockung eines schwarzen Anzuges im Werte von 25 ℳ zum Schaden des Joseph Groß u. unter Mitnahme der dem Gärtner Emil **Fendler** gehörigen Dokumente unbekannt wohin entfernt. Späbe nach Täter u. Gut (U IV 313).

Bregenz (Vorarlberg) 26/6 1903.

K. K. Bezirksgericht Abt. IV

5964. **Schmitt** Joseph, Taglöhner, geb. 15.1.85 in Mannheim (ungef. 1,68 m, blasses spitziges Gesicht, dunkelblonde Haare, bartlos) ist dringend verdächtig, in der Nacht vom 19./20.6.1903 dem Hirschwirt August Kempf in Merchingen, A.-G. Adelsheim, bei dem er übernachtete, 1 dunkelbraune Joppe u. Weste u. 1 helle Hose im Gesamtwert von 25 ℳ entwendet zu haben. Schmitt hat seine alten Kleider zurückgelassen u. trägt vermutlich die entwendeten Kleider, sowie einen schwarzen weichen Filzhut. Fahndung, Durchsuchung des Beschuldigten, event. Vorführung vor das nächste Amtsgericht zwecks Erlassung eines Haftbefehls u. Drahtnachricht erbeten (10549. A 39 Adelsheim).

Mosbach (Baden) 30/6 1903. Amtsanwalt I.

5965. **Schreiber** Helene, geb. Geiger, geb. 14.3.45 in Leimersheim, A.-G. Germersheim, ist mit der im B. Z.-P.-Bl. 1903 Nr. 80 Ziffer 5557 ausgeschriebenen Betrügerin, welche sich Anna **Hornbach** oder Mina **Tritschler** nannte, nicht identisch (38018. D 2021).

Karlsruhe (Baden) 2/7 1903.

Gr. Staatsanwalt.

5966. **Steininger** Joseph, led. Steinhauer von Edenstetten, A.-G. Deggendorf, geb. 10.12.54 in Grub, Gde. Bärnried, A.-G. Bogen, streunt seit längerer Zeit im Lande umher u. erschwindelt Reisevorschüsse u. Schuhwerk. Heimweisung erbeten.

Deggendorf 30/6 1903. K. Bezirksamt.

Um Ermittlung und Bekanntgabe des Aufenthalts nachbezeichneter Personen wird ersucht:

5967. **Böckl** Tobias, led. Tischler von Schwarzenfeld, A.-G. Nabburg, geb. dort 4.1.52,

5968. **Lanzl** Engelbert, led. Bäcker von Brennberg, A.-G. Wörth a/D., B.-A. Regensburg, geb. 25.4.60 in Hamberg, Gde. Frankenberg, A.-G. Wörth a/D., beide weg. Diebstahls (1574/III).

Landshut 26/6 1903. K. Staatsanwalt.

5969. **Betzlbacher** Anton, led. Bahnarbeiter, geb. 14.5.51 in Oberpiebing, A.-G. Straubing, zuletzt in Landau a/J., weg. fahrl. Körperverl. (III 742).

Straubing 25/6 1903. K. Staatsanwalt.

5970. **Euring** Franz Joseph, led. Graveur u. Zinngießer von Haßfurt, geb. dort 2.2.77, weg. Diebstahls u. a. (F 301).

Nürnberg 26/6 1903. K. Staatsanwalt.

5971. **Gerni** Alfred, Schlosser, geb. 9.5.84 in Weil, Bad. A.-G. Lörrach, weg. Betrugs. Derselbe ist aufzufordern, seinen Aufenthalt hierher anzuzeigen (5008).

Stuttgart (Württ.) 25/6 1903. K. Staatsanwalt.

5972. **Grabmeier** Franz, Knecht von Graning, A.-G. Ebersberg, geb. dort 22.4.60, weg. Bedrohung (1724).

München II 26/6 1903. Amtsanwalt.

5973. **Ilmberger** Aloys, led. Schmied von Gosseltshausen, A.-G. Geisenfeld, B.-A. Pfaffenhofen, geb. 16.1.78 in Geisenfeld, weg. gef. Körperverl. u. a. (F 311).

München II 25/6 1903. K. Staatsanwalt.

5974. **Laberer** Joseph, Eisenbahnarbeiter, geb. 11.4.58 in Ganglofen, A.-G. Eggenfelden oder in Genglofen, Gde. Rosenhof, A.-G. Regensburg II, zuletzt in Landau a. J., weg. fahrl. Körperverl. (III 742).

Straubing 25/6 1903. K. Staatsanwalt.

Widerrufe.

1890: 6454—6461 (incl.).
1897: 4975.
1899: 3169.
1900: 443.
1902: 2606. 5018. 5909. 6554. 7807. 9676. 12751.
1903: 649. 2101. 2249. 2501. 2554. 3037. 3113. 3324. 3768. 3900. 3901. 3990. 4075. 4594. 4889. 4955. 4956. 5136. 5158. 5323. 5329. 5332. 5451. 5486. 5493. 5498. 5519. 5528. 5535. 5540. 5583. 5594. 5602. 5632. 5640. 5721. 5724. 5856.

Alphabetische Rekapitulation der Namen.

Balazs Samuel . . 5919
Baldauf Gebhard . 5922
Beutelsbacher Karl Friedrich Wilhelm 5925
Böckl Tobias . . . 5967
Bernedt 5927
Beerschneider Anton 5924
Betzlbacher Anton . 5969
Brechtel Karl . . 5921
Einsiedl Johann . 5945
Euring Franz Joseph 5970
Enke Ernst Gotthard 5926
Faller Karl Eugen . 5928
Fendler Emil . . 5963
Flemming Emil Wilh. Rudolf von . . 5929
Fongo Moses . . 5920
Forster Johann . . 5930
Frühlingsfeld Joh. . 5931
Ganser Matthias . 5934
Geist Eduard . . . 5935
Gerni Alfred . . . 5971
Gleirner Friedrich . 5936
Grabmeier Franz . 5972
Heuberger Franz X. 5918
Heinrich Valentin . 5947
Hornbach Anna . . 5965
Ilmberger Aloys . 5973
Kagerer Margareta . 5939
Kelz Michael . . . 5932
Köstldorfer Franz . 5923
Kleemann Georg . 5940
Klöpf Joseph . . . 5946
Kurtz Friedrich . . 5941
Laberer Joseph . . 5974
Landstorfer Aloys . 5942
Langbein Armin . . 5943
Lanzl Engelbert . . 5968
Lautenhammer Frz X. 5918
Lurz Anton . . . 5944
Müller Nikolaus . 5938
Raith Joseph . . 5948
Schürz Konrad . . 5933
Schlieter August . . 5951
Schmitt Joseph . . 5964
Schreiber Helene . 5965
Steininger Joseph . 5966
Strohmaier Hugo . 5963
Tritschler Mina . . 5965
Weber Franz Xaver 5918
Weigand Georg . . 5937

Dr. Wild'sche Buchdruckerei (Gebr. Parcus) München.

№ 88. München, den 10. Juli 1903.

Bayer. Zentral-Polizei-Blatt.

Herausgegeben von der K. Polizei-Direktion München.

Haftbefehle. Die bezeichneten Personen sind an die verfolgenden Behörden — Militärarrestanten an die nächste Militärbehörde (Bezirks Kommandos ausgeschlossen) — abzuliefern, wenn nicht ausdrücklich andere Bestimmung getroffen ist. Von der Festnahme ist die verfolgende Behörde unverzüglich zu verständigen. Personen, die von einem Orte außerhalb Bayerns nach Bayern zu verbringen sind, sind an die der bayerischen Landesgrenze zunächst gelegene Uebergangsstation zu verbringen.

5975. **Feineis** Stefan Georg, neben abgebildet, verh. Bankkassier von Würzburg, geb. dort 1.10.70 (1,72 m, schlank, längliches Gesicht, gesundes Aussehen, dunkelblonde Haare, graue Augen, längliche Nase, rötlicher gestutzter Schnurrbart, gute Zähne, elegantes feines Auftreten, hochdeutsche Sprache; grauer Stoffanzug), wegen Unterschlagung. Einl.-Ort: nächstes G.-Gef. (C 488).

Würzburg 5/7 1903.

K. Unt.-Richter I.

5976. **Mayer** Johann, led. Bräuer von Remshart, A.-G. Günzburg, geb. 22.3.74 in Eppisburg, A.-G. Dillingen, weg. Diebstahls u. a.;

5977. **Einsiedler** Georg, led. Säger von Grönenbach, A.-G. Memmingen, geb. dort 20.10.61, weg. Anstiftung zum Diebstahl, beide auf Anord. des K. A.-G. Kempten. Einl.-Ort: hies. Ldg.-Ges. (A 167).

Kempten 1/7 1903. K. Staatsanwalt.

5978. **Märkl** Elisabeth, led. Dienstmagd von Dietstätt, Gde. Weiding, A.-G. Nabburg, geb. dort 7.11.54, weg. Betrugs auf Anord. des K. A.-G. Burglengenfeld. Einl.-Ort: nächstes G.-Ges. (D 499).

Regensburg 30/6 1903. K. Staatsanwalt.

5979. **Neher** Georg Peter, led. Schuhmacher, geb. 16.2.82 in Memmingen, weg. Diebstahls u. Betrugs (115).

Neustadt a/Aisch 1/7 1903. Amtsanwalt f. Markt-Erlbach.

5980. **Oppelmann** Wenzel, led. Taglöhner von Seltsch, Bez.-H. Saaz, Böhmen (ungef. 21 J., mittelgroß, schlank, tauchender Gang; grauer Anzug, rote defekte Segeltuchschuhe),

5981. **Seeholzer** Ludwig, led. Schlosser von Moosburg, B.-A. Freising, geb. dort 8.2.86 (klein, freches Auftreten; grüner Hut, schwarze Hose), beide weg. Diebstahls auf Anord. des K. A.-G. Cham. Einl.-Ort: nächstes A.-G.-Ges. (B 425).

Amberg 2/7 1903. K. Staatsanwalt

5982. **Ostermeier** Ulrich, led. Dienstknecht, geb. 3.7.66 in Affalterbach, A.-G. Pfaffenhofen a/Ilm, weg. Betrugs u. a. Einl.-Ort: A.-G.-Ges. Monheim (214).

Donauwörth 27/6 1903. Amtsanwalt für Monheim.

5983. **Neußmann** Theodor, verw. Cigarrenmacher, geb. 20.9.77 in Wernigerode, Rgb. Magdeburg, weg. Diebstahls auf Anord. des K. A.-G. Ansbach. Einl.-Ort: nächstes A.-G.-Ges. (A 430).

Ansbach 30/6 1903 K. Staatsanwalt.

5984. **Röckl** Joseph*), led. Brauerbursche von Neuburg v/W., geb. dort 24.6.71, weg. falscher Anschuldigung auf Anord. des K. A.-G. Roding. Einl.-Ort: nächstes Ger.-Ges. (D 500/02).

Regensburg 2/7 1903. K. Staatsanwalt.

*) Zul 18/1187 (1903).

5985. **Rittermann** Paul, led. Schuhmacher von Arnstadt, Schwarzburg-Sondershausen, geb. dort 6.5.87, weg. Diebstahls auf Anord. des K. A.-G. Neumarkt i/Opf. Einl.-Ort: nächstes A.-G.-Ges. (D 405).

Amberg 1/7 1903. K. Staatsanwalt.

5986. **Rizzi** Sisto, led. Maurer u. Fabrikarbeiter, geb. 11.81 in Udine, Italien, weg. Körperverl. auf Anord. des K. A.-G. Hof. Einl.-Ort: nächstes G.-Ges. (A 270).

Hof 1/7 1903. K. Staatsanwalt.

5987. **Rupp** Georg, led. Taglöhner u. Feilenhauer, geb. 21.9.80 in Nürnberg, weg. Betrugs auf Anord. des K. A.-G. Hof (A 702).

Hof 2/7 1903. Amtsanwalt A.

5988. **Schmezer** Karl, Kutscher von Neuenstadt a. Kocher, O.-A. Neckarsulm, geb. 24.8.72, weg. fahrl. Körperverl. Drahtnachricht (T.-B. 51 Pr.-Reg. 240).

Frankenthal (Pfalz) 29/6 1903. K. Staatsanwalt.

5989. **Schlumbrecht** Friedrich*), led. Schneider (Zuschneider) von Carlsberg, A.-G. Grünstadt, B.-A. Frankenthal, geb. 2.5.78 in Dillingen, weg. Diebstahls i. w. R. auf Anord. des K. Ldg. Kaiserslautern (A 518).

Kaiserslautern 30/6 1903. K. Staatsanwalt.

*) Zul. 68/4696 (1903).

5990. **Schneider** Johann Georg, verh. Agent, geb. 11.11.68 in Göttingen, O.-A. Ulm, früher in Ulm, weg. Betrugs u. Urkundenfälschung. Einl.-Ort: hies. A.-G.-Ges.

Ulm (Württ.) 2/7 1903. K. Amtsgericht.

5991. **Schnellinger** Jakob, led. Waisenmeisterssohn u. Taglöhner von Seeleiten, Gde. Leobendorf, A.-G. Laufen, geb. dort 21.7.61, weg. Betrugs auf Anord. des K. A.-G. Trostberg. Einl.-Ort: nächstes A.-G. Drahtnachricht (443).

Traunstein 1/7 1903. Amtsanw. f. Trostberg.

5992. **Schröder** Karl Ludwig August, verh. Schmied von Neuruppin, Rgb. Potsdam, geb. dort 4.8.53, weg. Betrugs i. R auf Anord. des K. A.-G. Staffelstein. Einl.-Ort: nächstes Ger.-Ges. (B 424).

Bamberg 30/6 1903. K. Staatsanwalt.

5993. **Spraudel** Martin, auch **Schüßler**, led. Käfer von Langenau, O.-A. Ulm, geb. dort 3.9.85, weg. Verbr. w. d. Sittlichkeit auf Anord. des K. A.-G. Kempten. Einl.-Ort: hies. Ldg.-Ges. (A 180).

Kempten 1/7 1903. K. Staatsanwalt.

5994. **Steinitz** Moritz, led. Drechsler u. Metalldreher von Wien (ungef. 20 J., jüdisches Aussehen, schwarze Haare, bartlos), weg. Unterschlagung auf Anord. des K. A.-G. Deggendorf. Einl.-Ort: hies. Ldg.-Ges. (C 482).

Deggendorf 30/6 1903. K. Staatsanwalt.

5995. **Windl** Thomas, led. Regenschirmmacher von Bruck b. Rittenau, B.-A. Roding, geb. dort 20.4.71 (ungef. 1,68 m, untersetzt, blonde Haare, graue Augen, blonder spitzer Vollbart; schwarzer weicher Filzhut, dunkler Anzug), weg. Diebstahls auf Anord. des K. A.-G. Weilheim. Einl.-Ort: hies. Ges. an der Baaderstr. (C 400).

München II 2/7 1903. K. Staatsanwalt.

5996. **Brennig** Franz (vulgo **Hennerle**), led. Taglöhner, geb. 25.6.76 in Weilbach, A.-G. Amorbach, B.-A. Miltenberg, weg. Diebstahls (K 198).

Obernburg a/Main 3/7 1903. Amtsanwalt f. Klingenberg.

5997. **Di Marta** Jakob, Ziegelarbeiter von Nimis, Prov. Udine, Italien, geb. dort 26.8.50, weg. Betrugs auf Anord. des K. A.-G. Landau a/Isar, wohin abzuliefern (521).

Landau a/Isar 4/7 1903. Amtsanwalt.

5998. **Dobmeier** Anton, led. Taglöhner von Lizenried, A.-G. Waldmünchen, geb. 17.12.79 in Gleißenberg, A.-G. Waldmünchen (mittelgroß, kräftig, nur ein Auge, bartlos, langsames faules Benehmen), weg. Diebstahls (236/02).

Cham 2/7 1903. Amtsanwalt f. Furth i. W.

5999. **Forster** Willibald*), Dienstbube, geb. 6.7.88 in Ehring, Gde. Polling, A.-G. Mühldorf, weg. Unterschlagung u. a. (328).

Mühldorf 4/7 1903. Amtsanwalt f. Neumarkt a/Rott.

*) Zul. 60/3909 (1903).

Digitized by Google

6000. **Dumproff** Adam, verh. Kommissionär von Uetzing, A.-G. Staffelstein, geb. dort 1.9.61, weg. Körperverletzung auf Anord. des K. Ldg. Bamberg. Einl.-Ort: nächstes Ger.-Gef. (B 61).
Bamberg 26/6 1903. K. Staatsanwalt.

6001. **Erhardt** Max*), led. Maurer, geb. 12 1.70 in Kirchenpingarten, A.-G. Weidenberg, B.-A. Bayreuth,

6002. **Schuster** Joseph, led. Reisender u. Pinselmacher, geb. 29.9.73 in Nürnberg, beide weg. Betrugs u. a. (61 I u. II);

6003. **Sachse** Max, Drechsler, geb. 10 9.63 in Halle a/Saale, weg. Betrugs (114), sämtliche auf Anord. des K. A.-G. Feuchtwangen, wohin abzuliefern.
Feuchtwangen 4/7 1903. Amtsanwalt.

*) Zul. 72/4973 (1903).

6004. **Gamber** Leonhard Emil, led. Kaufmann, geb. 23.5.78 in Heidelberg, weg. Unterschlagung. Einl.-Ort: hies. Amtsgef. (16542).
Heidelberg (Baden) 29/6 1903. Gr. Amtsgericht.

6005. **Dobell** Joseph, led. Modellschreiner von Asch, A.-G. Buchloe, B.-A. Kaufbeuren, geb. dort 17.2.70, weg. Betrugs auf Anord. des K. A.-G. Ottobeuren, wohin abzuliefern (B 578).
Memmingen 3/7 1903. K. Staatsanwalt.

6006. **Dachsbacher** Ludwig, led. Taglöhner von Zirndorf, A.-G. Cadolzburg, B.-A. Fürth, geb. 14.2.85, weg. Hehlerei auf Anord. des K. A.-G. Fürth. Einl.-Ort: nächstes G.-Gef. Drahtnachricht (B 448).
Fürth 3/7 1903. K. Staatsanwalt.

6007. **Strohmeyer** Johann Georg, led. Taglöhner, geb. 15.11.65 in Mainbernheim, A.-G. Kitzingen, weg. Diebstahls auf Anord. des K. A.-G. Karlstadt (K 258).
Karlstadt 2/7 1903. Amtsanwalt.

6008. **Rauscher** Albert, led. Maler von Ingolstadt, geb. dort 15.4.86, weg. Diebstahls auf Anord. des K. A.-G. Garmisch, wohin abzuliefern (C 402);

6009. **Rieder** Maria, led. Haushälterin von Flintsbach, A.-G. Rosenheim, geb. dort 10.8.65 (ist jetzt möglicherweise mit dem Bergarbeiter Heinrich **Gipp** von Großkarolinenfeld, A.-G. Aibling, verheiratet), weg. Diebstahls u. a. auf Anord. des K. Ldg. München II. Einl.-Ort: hies. Gef. an der Baaderstr. (C 109).
München II 3/7 1903. K. Staatsanwalt.

6010. **Giesregen** Hedwig*), led. Dienstmagd von Metzenhof, A.-G. Eschenbach, geb. 16.10.85 in München, weg. Diebstahls auf Anord. des K. A.-G. Neustadt W.-N., wohin abzuliefern (120).
Neustadt W.-N. 4/7 1903. Amtsanwalt.

*) Zul. 86/5877 u. 5915 (1903).

6011. **Greuel** Georg, led. Schmied, geb. 27.11.81 in Roßstall, A.-G. Cadolzburg, B.-A. Fürth, weg. Hausfriedensbruchs u. a. (B 356/57).
Schwabach 3/7 1903. Amtsanwalt (Land).

6012. **Haselberger** Wenzl, Taglöhner, geb. 28 9.57, weg. Unterschlagung auf Anord. des K. A.-G. Passau (B 595).
Passau 3/7 1903. Amtsanwalt B

6013. **Raul** Johann, led. Gärtner u. Taglöhner von Roth a/S., geb. dort 26.3.60, weg. Körperverl. Einl.-Ort: hies. Ldg.-Gef. (C 161).
Eichstätt 4/7 1903. K. Staatsanwalt.

6014. **Kahl** Albert, led. Schenkkellner von Pißschendorf, Kr. Weißenfels, Rgb Merseburg, geb. dort 28.10.82, weg. Betrugs auf Anord. des K. A.-G. Landshut. Einl.-Ort: nächstes Ger.-Gef. Drahtnachricht (1580).
Landshut 4/7 1903. K. Staatsanwalt.

6015. **Kastner** Eduard, verw. Taglöhner von Burgau, B.-A. Günzburg, geb. dort 7.10 46, weg. Betrugs auf Anord. des K. A.-G. Burgau (184).
Günzburg 30/6 1903. Amtsanwalt f. Burgau.

6016. **König** Georg*), Dienstknecht von Wallaberg, Gde. Jandelsbrunn, A.-G. Waldkirchen, B.-A. Wolfstein, geb. 26.12.79, weg. Körperverl auf Anord. des K. Ldg. München I. Einl.-Ort: hies. Gef. am Anger (VIII 313).
München I 5/7 1903. K. Staatsanwalt.

*) Zul. 72/4960 (1903).

6017. **König** Karl, led. Fabrikarbeiter von Neumarkt i/Opf., geb. dort 1.12.78 (ziemlich groß, dickes Gesicht), weg. Diebstahls auf Anord. des K. A.-G. Neumarkt i/Opf. Einl.-Ort: nächstes A.-G.-Gef. (D 396).
Amberg 4/7 1903. K Staatsanwalt.

6018. **Kneißl** Joseph*), led. Bäcker von Nirnharting, A.-G. Laufen, geb. 31.8 74 in Harpfetsham, Gde. Pfalling, A.-G. Tittmoning, B.-A. Laufen, weg. Urkundenfälschung auf Anord. des K. Ldg. Traunstein (A 83).
Traunstein 4/7 1903. K. Staatsanwalt.

*) Vergl. 73/5044 (1903).

6019. **Miloko** Peter, Ziegelarbeiter von Pramariaka (?), Prov. Udine, Italien, geb. dort 10.4.58, weg. Diebstahls auf Anord. des K. A.-G. Passau (B 560).
Passau 4/7 1903. Amtsanwalt B.

6020. **Schober** Anton, led. Dienstbube von Oberschwärzenbach, A.-G. Griesbach, geb. 12.1 90 in Weihmörting, A.-G. Rotthalmünster, B.-A. Griesbach, weg. Diebstahls auf Anord. des K. A.-G. Griesbach. Einl.-Ort: nächstes Ger.-Gef. (C 499).
Passau 4/7 1903. K. Staatsanwalt.

6021. **Trinkel** Leonhard, led. Knecht von Schaffhausen, Gde. Sielenbach, A.-G. Aichach, geb. dort 5.11.84, weg. Betrugs auf Anord. des K. A.-G. Buchloe, wohin abzuliefern (B 582).
Memmingen 4/7 1903. K. Staatsanwalt.

6022. **Walter** Heinrich, led. Arbeiter von Nürnberg, geb. 23.5.82 in Nürnberg-Glaishammer, weg. Betrugs auf Anord. des K. A.-G. Erlangen. Einl.-Ort: nächstes A.-G.-Gef. (812).
Erlangen 4/7 1903. Amtsanwalt (Stadt).

6023. **Weimaier** Joseph, led. Dienstknecht von Planegg, B.-A. München, geb. dort 13.12.78 (1,70 bis 1,72 m, schwarze Haare, schwarzer Schnurrbart; schwarzer Hut, schwarze Joppe, schwarze Weste, dunkelblaue Hose), weg. Diebstahls auf Anord. des K. A.-G. Arnstein. Einl.-Ort: nächstes Ger.-Gef. (B 388).
Würzburg 3/7 1903. K. Staatsanwalt.

6024. **Weiß** Sebastian, led. Bräubursche von Braunau, geb. 1.4.74 in St. Peter, Bez.-H. Braunau am Inn, Oberösterr., weg. Unterschlagung auf Anord. des K. A.-G. Mühldorf. Einl.-Ort: nächstes Gef. (D 388).
Traunstein 3/7 1903. K. Staatsanwalt.

Digitized by Google

6025. **Wunderlich** Johann, verw. Maurer von Marktleuthen, A.-G. Kirchenlamitz, B.-A. Wunsiedel, geb. dort 21.6.48, weg. Diebstahls auf Anord. des K. A.-G. Münchberg. Einl.-Ort: nächstes Ger.-Gef. (B 354).

Hof 4/7 1903. K. Staatsanwalt.

6026. **Tous** Anton, Glasmacher u. Taglöhner, geb. 7.6.76 in Plzni (?) in Oesterreich, weg. Diebstahls. Drahtnachricht (R. A. 85).

Konstanz (Baden) 1/7 1903. Amtsanwalt.

6027. **Troll** Lorenz, Inf. der 7. Komp. K. 9 Inf.-Rgts., led. Schuhmacher, geb. 9.8.81 in Bergrothenfels, A.-G. Lohr (1,55 m, untersetzt, braune Haare, spitze Nase, Narbe am Hinterkopf), weg. Verbr. des Diebstahls u. a. Einl.-Ort: hies. Militär-Arrestanstalt (1363).

Würzburg 4/7 1903.
Gericht der K. B. 4. Division.

6028. **Schulze** Moritz Johannes, Inf. der 3. Komp. K. 1. Inf.-Rgts, vorm. Dienstknecht, geb. 23.12.81 in Radeberg, Kr.-H. Dresden (1.72° m), weg. Fahnenflucht. Einl.-Ort: hies. Mil.-Arrestanstalt an der Corneliusstraße 33 (1445)

München 3/7 1903. Gericht der 1. Division.

6029. **Montresor** (nicht Montreson) Giovanni (Johann) heißt die im B. Z.-B.-Bl. 1903 Nr. 65 Ziff. 4461 ausgeschriebene Person. Montresor ist in seine Heimat San Massimo all' Adige, Prov. Verona entwichen (1441).

Konstanz (Baden) 3/7 1903. Gr. Unt.-Richter.

6030. **Lucke** Emil u. Lina, im B. Z.-B.-Bl. 1903 Nr. 74 Ziff. 5073 u. 5074 weg. Betrugs u. a. zur Verhaftung ausgeschrieben, sind identisch mit dem Musiker Friedrich Emil **Lucke**, geb. 17.3.67 in Zittau, u. dessen Geliebten der vormaligen Gasthofsbesitzerin Lina Magdalena **Rother**, geb. Mayer, geb. 1862 in Plauen i. V. (C 443).

Fürth 3/7 1903. K. Staatsanwalt.

Ausforschungen.

6031. **(Raubmord auf dem Büchelberg bei Aschaffenburg;** cf. B. Z.-B.-Bl. 1903 Nr. 80 Ziff. 5551 u. Nr. 83 Ziff. 5662). Für die Ermittlung u. Ergreifung des Mörders der led. Telephonistin Josefine Haas von Bamberg ist von zuständiger Stelle mit Entschließung vom 1.7.1903 eine

Belohnung von 500 Mark

ausgesetzt worden (1210).

Aschaffenburg 5/7 1903. K. Staatsanwalt.

6032. **Sittlichkeitsverbrechen** wurde am 19.5.1903 früh gegen 10 Uhr in einem Gehölze bei Tegernheim, A.-G. Stadtamhof, an einer 75jährigen Frauensperson verübt. Der Täter wird beschrieben: grauer Hut, weiße oder weißkarierte Hose. Fahndung, Festnahme u. Drahtnachricht erbeten (B 487).

Regensburg 3/7 1903. K. Staatsanwalt.

6033. **Mittels Einbruchs** wurden in der Nacht vom 18./19.6.1903 in der Portefeuillefabrik Lehmann gestohlen: 25 Stück Visitkartentaschen; 22 Stück Brieftaschen, 62 Stück Cigarren- u. Cigarettentaschen teilweise mit Silberbeschlägen; ungefähr 100 Portemonnaies, teils mit Faltentaschen, teils aus einem Stück gearbeitet; 8 Stück Silberbleistifte, 2 echte Goldauflagen. Die Waren sind aus Saffian-, Seehund-, Juchten-, Krokodil- u. Ecraseleder u. mit O. L. od. B. L. auf den Bügeln teilweise gezeichnet. Die Lederwaren haben sämtlich verschiedene Muster u. einen Wert von ca. 2000 ℳ. Als Täter kommen 2 Männer von kräftiger Statur, der eine ca. 1,70 m groß, der andere etwas kleiner in Betracht. Möglicherweise wird versucht, die gestohlenen Gegenstände durch öffentliche Ausspielungen abzusetzen. Recherchen, Umfragen in Verkaufsläden u. Pfandhäusern u. Nachricht hierher erbeten (3053).

Darmstadt (Hessen) 28/6 1903.
Gr. Staatsanwalt.

6034. **Klöck** Joseph, led. Taglöhner von Partenkirchen, A.-G. Garmisch, geb. dort 27.1.68, gegen welchen mehrere Strafverfahren weg. Betrugs (Zechprellerei) 2c. anhängig waren, welche jedoch wegen Geisteskrankheit eingestellt werden mußten, hat sich von seinen bisherigen Aufenthaltsorten Eschenlohe u. Schwaigen entfernt. Da anzunehmen ist, daß derselbe nur durch Verübung von Zechprellerei u. Betrug sein Leben fristet, wird *ersucht*, denselben im Betretungsfalle festzunehmen u. unter telegraphischer Mitteilung anher in die zuständige Irrenanstalt Gabersee einzuschaffen.

Garmisch 27/6 1903. K. Bezirksamt.

Widerrufe.

1900: 5008.
1902: 261. 9504. 10704. 12036. 12315. 12485.
1903: 89. 806*). 1165. 1435. 3756. 5111. 5434. 5554*). 5638.

*) Wird jedoch nur bezüglich des Johann **Finkenburg**, dessen Leiche geländet worden ist, widerrufen.

Alphabetische Rekapitulation der Namen.

Breunig Franz	5996	Hennerle Franz	5996	Oppelmann Wenzel	5980	Schober Anton	6020
Dachsbacher Ludwig	6006	Kahl Albert	6014	Ostermeier Ulrich	5982	Schröder Karl L. Aug.	5992
Di Maria Jakob	5997	Kastner Eduard	6015	Rauscher Albert	6008	Schulze Moritz Joh.	6028
Dobmeier Anton	5998	Kaul Johann	6013	Reußmann Theodor	5988	Schuster Joseph	6002
Dobell Joseph	6005	König Georg	6016	Röckl Joseph	5984	Seeholzer Ludwig	5981
Dumproff Adam	6000	König Karl	6017	Rieder Maria	6009	Sprandel Martin	5993
Einsiedler Georg	5977	Klöck Joseph	6034	Rittermann Paul	5985	Steinitz Moritz	5994
Erhardt Max	6001	Kneißl Joseph	6018	Rizzi Sisto	5986	Strohmeyer Joh. Gg.	6007
Feineis Stefan Gg.	5975	Lucke Emil	6030	Rother Lina Magdal.	6030	Trinkel Leonhard	6021
Finkenburg Joh. (s. Widerr.)		Lucke Friedrich Emil	6030	Rupp Georg	5987	Troll Lorenz	6027
Forster Willibald	5999	Lucke Lina	6030	Sachse Max	6003	Tous Anton	6026
Gamber Leonh. Emil	6004	Mayer Johann	5976	Schüßler Martin	5993	Walter Heinrich	6022
Gipp Heinrich	6009	Märkl Elisabeth	5978	Schlumbrecht Friedr.	5989	Weimaier Joseph	6023
Giesregen Hedwig	6010	Miloko Peter	6019	Schmezer Karl	5988	Weiß Sebastian	6024
Greuel Georg	6011	Montresor Giovanni	6029	Schneider Joh. Georg	5990	Windl Thomas	5995
Haselberger Wenzel	6012	Neher Georg Peter	5979	Schnellinger Jakob	5991	Wunderlich Johann	6025

Dr. Wild'sche Buchdruckerei (Gebr. Parcus) München.

Digitized by Google

№ 89. München, den 11. Juli 1903.

Bayer. Zentral-Polizei-Blatt.

Herausgegeben von der K. Polizei-Direktion München.

Haftbefehle. Die bezeichneten Personen sind an die verfolgenden Behörden — Militärarrestanten an die nächste Militärbehörde (Bezirks-Kommandos ausgeschlossen) — abzuliefern, wenn nicht ausdrücklich andere Bestimmung getroffen ist. Von der Festnahme ist die verfolgende Behörde unverzüglich zu verständigen. Personen, die von einem Orte außerhalb Bayerns nach Bayern zu verbringen sind, sind an die der bayerischen Landesgrenze zunächst gelegene Uebergangsstation zu verbringen.

6035. **Absenger** Johann*), led. Eisenbahnarbeiter, geb. 10.5.70 in Maggau, Gbz. Kirchbach, Bez.-H. Feldbach, Steiermark, weg. Verbr. d. Diebstahls auf Anord. des K. A.-G. Mallersdorf. Einl.-Ort: nächstes A.-G.-Gef. (1252 III).
Straubing 6/7 1903. K. Staatsanwalt.

*) Zul. Beil. I zu Nr. 3 des B. Z.-P.-Bl. 1903 (Landesverwiesene).

6036. **Berger** Albert*), led. Schlosser von Litschau, Bez.-H. Kaplitz, Böhmen, geb. 27.10.77 in Brettern, Gde. Litschau, weg. Diebstahls auf Anord. des K. A.-G. Passau (C 504);

6037. **Osterholzer** Isidor, led. Dienstknecht von Aunkirchen, A.-G. Vilshofen, geb. 1.3.76 in Sulzbach am Inn, A.-G. Passau, weg. Diebstahls auf Anord. des K. A.-G. Rotthalmünster (C 513). Einl.-Ort f. beide: nächstes Ger.-Gef.
Passau 6/7 1903. K. Staatsanwalt.

*) Zul. Beil. VII zu Nr. 67 des B. Z.-P.-Bl. 1903 (Landesverwiesene).

6038. **Eggikraut** Nikolaus, led. Schirmflicker, geb. 22.11.67 in Hirschenhausen, A.-G. Schrobenhausen, weg. Diebstahls (304).
Dachau 3/7 1903. Amtsanwalt.

6039. **Greim** Johann, led. Dienstknecht, geb. 25.2.82 in Rappetenreuth, A.-G. Stadtsteinach, weg. Betrugs auf Anord. des K. A.-G. Hof (A 787).
Hof 4/7 1903. Amtsanwalt A (Stadt).

6040. **Köppl** Michael*), led. Bräuer von Regen, geb. dort 14.9.73, weg. Körperverl. auf Anord. des K. A.-G. Freising (B 78).
Freising 6/7 1903. Amtsanwalt (Stadt).

*) Zul. 84/5731 (1903).

6041. **Kuster (Custer)** Franz, verh. Stallschweizer von Diepoldsau im Unter-Rheinthal, Kant. St. Gallen, Schweiz, geb. dort 2.9.69 (ungef. 1,75 m, schlank, rötliche, vorn gelichtete Haare, rötlicher Schnurrbart), weg. Betrugs auf Anord. des K. A.-G. Donauwörth. Einl.-Ort: nächstes A.-G.-Gef. (B 212).
Neuburg a/D. 3/7 1903. K. Staatsanwalt.

6042. **Reischeck** Martha, led. Dienstmädchen von Meigelshof (Chodov), Bez.-H. Taus (Domažlice), Böhmen, geb. 31.5.75 in Jägerndorf, Oesterr.-Schlesien, weg. Körperverl. auf Anord. des K. A.-G. München I (E 3311).
München I 6/7 1903. Amtsanwalt.

6043. **Laumer** Franz, led. Dienstknecht von Deggendorf, geb. 10.6.82 in München, weg. Betrugs u. a. auf Anord. des K. A.-G. Garmisch. Einl.-Ort: nächstes A.-G.-Gef. Drahtnachricht (257).
Garmisch 6/7 1903. Amtsanwalt.

6044. **Neumann** Sandor (Alexander), led. Kaufmann, geb. 1.10.57 in Neutra, Ungarn, weg. betrügerischen Bankrotts. Einl.-Ort: nächstes G.-Gef. Drahtnachricht (C 474).
Nürnberg 5/7 1903. K. Unt.-Richter II.

6045. **Pichler** Johann, led. Dienstknecht von Hirschbach, A.-G. Pfarrkirchen, geb. dort 21.6.83, weg. Diebstahls auf Anord. des K. Ldg. Traunstein (D 339).
Traunstein 4/7 1903. K. Staatsanwalt.

6046. **Stadick** Johann, led. Gerber von Ronsperg, Bez.-H. Bischofteinitz, Böhmen, geb. 3.10.58 in Eger, weg. Körperverl. auf Anord. des K. A.-G. Nürnberg. Einl.-Ort: nächstes A.-G.-Gef. (F 425).
Nürnberg 4/7 1903. K. Staatsanwalt.

6047. **Wudi** Aloys, led. Holzbauer von Rabenstein, geb. 22.3.77 in Zwiesel, A.-G. Regen (zieht wahrscheinlich mit dem Hippodrombesitzer Eder umher), weg. Körperverl. u. a. (381).
Regen 5/7 1903. Amtsanwalt.

Zum Strafvollzuge sind zu verhaften:

6048. **Geiger** Johann Baptist von Unterammergau, A.-G. Garmisch, geb. 23.6.79.
6049. **Gradl** Anton Joseph, geb. 30.6.79,
6050. **Hautmann** Georg Jakob von Neubau, geb. 22.1.79,
6051. **Herpich** Joseph von Steben, geb. 20.7.79,
6052. **Härter** Siegmund Rudolf von Heustreu, A.-G. Neustadt a/Saale, geb. 30.6.79,
6053. **Hirschbock** Aloys von München, geb. 5.12.79,
6054. **Hofmann** Joseph von Buchenbach, geb. 4.1.79,
6055. **Hoppelt** Max von Wallerstein, A.-G. Nördlingen, geb. 1.5.79,
6056. **Kirchgraber** Ludwig, geb. 13.4.79,
6057. **Kletsch** Ernst, Lackierer von München, geb. 6.10.79,
6058. **Niederhofer** Peter von München, geb. 20.12.79,
6059. **Hartl** Max Gustav Karl von München, geb. 16.10.79,
6060. **Kniele** Franz Xaver von Mindelheim, geb. 26.12.79,

Digitized by Google

6061. **Löw** Johann Georg von Ebermergen, A.=G. Donauwörth, geb. 26.8.79,

6062. **Linbrunner** Andreas von Taubach, geb. 17.1.79,

6063. **Paintner** Max, Tapezierer, geb. 3.3.79,

6064. **Qualzatta** Julius Karl, geb. 9.1.79,

6065. **Reiber** Ludwig von Sindelsdorf, A.=G. Weilheim, geb. 17.11.79, sämtliche geb. in München.

Urt. v. 5.5.1903: weg. Wehrpflichtentziehung je 1 Mt. Gef. Einl.=Ort: nächstes Ldg.=Gef. (B. U.=B. 433).

München I 26/6 1903. K. Staatsanwalt.

6066. **Helmreich** Kunigunde, led. Taglöhnerin, geb. 26.7.74 in Nürnberg; Urt. v. 4.7.1899: weg. Diebstahls 1 Monat 5 Tage u. 1¾ Stunden Rest=Gefängnisstrafe. Einl.=Ort: nächstes Landgerichts=gefängnis (D 455/1899).

Nürnberg 4/7 1903. K. Staatsanwalt.

6067. **Dreer** Joseph, led. Metzger von Dietfurt a. d. Altmühl, A.=G. Riedenburg, B.=A. Beilngries, geb. dort 7.1.78; Urt. v. 24.2.1903: weg. Nötigung 1 Tag Gef. event. 5 ℳ Einl.=Ort: nächstes A.=G.=Gef. (U.=B. A 198).

München I 4/7 1903. K. Staatsanwalt.

6068 **Marchner** Alois, verh. Hausierer von Graßlfing, A.=G. Stadtamhof, geb. dort 10.4.79; Urt. v. 8.4.1903: weg. Verbr. des Betrugs 3 Mte. 15 Tage Gef. Einl.=Ort: Gef.=Anstalt St. Georgen=Bayreuth (U.=B. 106/143).

Regensburg 6/7 1903. K. Staatsanwalt.

Ausforschungen.

6069. **(Notzuchtsversuch.)** Am 4.7.1903 nachmittags gegen 3 Uhr versuchte ein Unbekannter, wahrscheinlich Dienstknecht (gegen 40 J., mittelgroß, schmächtig, blasses Gesicht, vermutlich blonde Haare, rötliche Augen, Tränenaugen ähnlich, blonder Schnurrbart, oberpfälzischer Dialekt; schwarzer, oben länglich eingedrückter Filzhut, dunkle, sehr gut erhaltene Kleidung, schadhafte Schuhe, gelber Rohrhakelstock, Ohrringe) zu Pappenberg, A.=G. Eschenbach, die 8 J. alte Taglöhnerstochter Anna Schwemmer in der Wohnung ihrer Eltern zu vergewaltigen. Festnahme u. Drahtnachricht erbeten (C 1264).

Weiden 6/7 1903. K. Staatsanwalt.

6070. **(Unbekannter Selbstmörder.)** Am 30.6.1903 wurde an der Alb in der Nähe der Gemarkungsgrenze Mühlburg—Knielingen die Leiche eines etwa 50 Jahre alten Mannes gefunden, der sich allem Anschein nach erschossen hatte. Der Verlebte ist etwa 1,60 m groß, schlank, hatte dunkle Haare, kahlen Vorderkopf, blonden Schnurrbart u. sogen. Mücke. Kleidung: grünlicher Strohhut, guter, gestreifter, dunkler Anzug, Normalhemd mit weißem Umlegkragen, rotkarierte Deckkrawatte, graue Socken, gute, vorn gesteppte Zugstiefel, Herkuleshosenträger. Die Wäsche war teilweise mit „E" gezeichnet. Der Verstorbene trug einen Ehering, graviert „F. W. 14. Mai 1874". Mitteilung von Anhaltspunkten zur Feststellung der Persönlichkeit des Verlebten erbeten. Kleidung u. Habseligkeiten des Verstorbenen können auf der Kanzlei der Staatsanwaltschaft eingesehen werden (38205 P 80).

Karlsruhe (Baden) 2/7 1903.

Gr. Staatsanwalt.

6071. **Vermißt** wird seit 18.6.1903: **Herrmann** Joseph, verh. Bureaudiener von München, geb. 17.11.54 in Burgkundstadt, A.=G. Weismain, B.=A. Lichtenfels, mittelgroß (1,65—1,68 m), untersetzt, rundes Gesicht, graublaue Augen, dunkle, etwas melierte Haare, große Glatze, dunkler melierter Schnurrbart, gute Zähne; trug zuletzt dunkelblauen Gehrockanzug, schwarzen steifen Filzhut, innen mit einer Augsburger Firma, schwarze Gummistutzen, graue wollene Socken, farbiges Oxfordhemd, Unterhemd, weiße Chemisette mit goldenen Knöpfchen, weißen Liegkragen mit schwarzer Schleifenkrawatte, am Ringfinger der rechten Hand vermutlich einen Ehering ohne Gravierung, einen breiten goldenen Fingerring mit rotem Stein, silb. Remontoiruhr mit silberner Kette mit Anhängseln, bestehend aus mehreren in Silber gefaßten Hirschgranen, ein Portemonnaie mit ca. 10—12 ℳ Bargeld, ein Taschenmesser mit dem Namen „Herrmann", einen Schlüsselring mit 3 Schlüsseln u. ein schwarzes Ledertäschchen mit Quittungen auf „Herrmann" lautend. Sachdienliches wolle anher mitgeteilt werden.

München 6/7 1903. K. Polizeidirektion.

6072. **Ertrunken** ist am 2.7.1903 beim Baden im Rhein auf der Gemarkung des Dorfes Kehl der Schriftsetzer Johann **Schehl**, geb. 31.12.81 in Pfalzabern, wohnhaft in Straßburg (1,78 m, schlank, aber breitschulterig, längliches, ziemlich volles Gesicht, schwarze Haare, schwarzes Schnurr= u. Knebelbärtchen; nur mit gestreifter Badhose bekleidet). Drahtnachricht, falls die Leiche aufgefunden wird, erbeten (18542).

Offenburg (Baden) 3/7 1903.

Gr. Staatsanwalt.

6073. **(Verdächtiger Besitz.)** Der am 2.3.1903 verhaftete **Kasmierczak** Anton, Dienstknecht u. Bergarbeiter, geb. 10.5.70 in Lipowka, Rgb. Posen, Preußen, hatte 1 goldene Herrenuhr Nr. 12213 nebst nickelähnlicher Kette u. 1 goldenes Armband mit vierblätterigem Kleeblatt u. 4 Perlen im Besitz, die wahrscheinlich in Unterfranken, Thüringen od. Sachsen gestohlen sind. Sachdienliche Mitteilungen erbeten (B 433).

Würzburg 2/7 1903. K. Staatsanwalt.

6074. **Gestohlen** wurden auf erschwerte Weise am 2.7.1903 in Ostdorf, O.=A. Balingen, dem Bauern Jakob Herre von dort 436 ℳ (bestehend aus 3 Hundertmarkscheinen, 1 auf 40 ℳ lautenden Coupon, der auf der Rückseite den mit Tinte geschriebenen Ortsnamen „Wittendorf" trägt, 1 Zwanzig=, 2 Fünf=, 1 Zwei=, 1 Einmarkstück u. Münze), 1 Schreibbuch mit dem Namen Jakob **Herre**, auf diesen Namen lautende Rechnungen u. 1 schwarzlederne Portemonnaie mit 2 Messingsternen u. dem Namenszug „O" des Grenadierregiments Königin Olga Nr. 119 u. dem Stempel der 6. Kompagnie dieses Regiments. Energische Fahndung erbeten (1829).

Rottweil (Württ.) 4/7 1903.

K. Oberstaatsanwalt.

6075. **Gestohlen** wurde am 3.7.1903 nachmittags in Höfles, A.=G. Fürth, 1 silb. Remontoiruhr mit Goldrand im Werte von 35 ℳ mit dem auf der Innenseite des Deckels eingravierten Namen „Johann Dannert in Neunhof" sowie 1 aus länglichen u. kleinen runden Gliedern bestehende Nickelkette im

Werte von 2 ℳ Täter ungef. 40 J., 1,68—1,72 m, schwacher schwarzer Schnurrbart, hinkt, da linkes Bein steif; grauer Hut, dunkle Kleidung, ohne Gepäck (C 485).

Fürth 5/7 1903. K. Staatsanwalt.

6076. **Gestohlen** wurde dem Privatier Andreas Wolfgruber in Taching, A.-G. Laufen, in der Zeit vom 8.6. bis 2.7.03 der 3½ %ige Pfandbrief der Bayer. Hypotheken- u. Wechselbank Nr. 151412 Ser. XXVII zu 1000 ℳ (C 521).

Traunstein 6/7 1903. K. Staatsanwalt.

6077. **Fahrrad** „Expreß" (Rennmaschine, abwärts gebogene Lenkstange, schwarzblauer Rahmen, gelbe Felgen, an den Pedalen Haken, Kettenrad schon repariert, ohne Bremse), wurde am 27.6.1903 dem Bäckerssohn Joseph Erbersdobler von Söldenau in Dorfbach, A.-G. Passau, entwendet (D 502).

Passau 6/7 1903. K. Staatsanwalt.

6078. **Fahrrad** „Pfeil" (schwarz lackiert, weiße Felgen, ziemlich gebogene Lenkstange mit schwarzen Korkgriffen, Hinterrad neue Pneumatik, Federsattel mit braunem Lederbezug, Glocke an der Seite ein kleines Loch, an der Kette ein neues Glied, Radtasche herzförmig aus braunem Leder mit Aufschrift „Pfeil", innen Radfahrkarte für „Franz **Oehrlein**", Wert 100 ℳ), wurde am 27.5.1903 hier gestohlen (C 469).

Würzburg 4/7 1903. K. Staatsanwalt.

6079. **Stähler** Maria, angeblich geb. 24.9.83 in Wiesbaden (nach Aussehen 28—30 J., 1,50—1,60 m, untersetzt, abgelebtes Aussehen, breite Nase, in der Nähe der Nase Warze oder Narbe, dunkle, aufwärts gekämmte Haare; schwarzer Strohhut mit breitem Rand, blauweiße Bluse mit schwarzen Bändern, schwarzer Rock), hat am 2.7.1903 bei Wirt Scheller in Zell a/M., A.-G. Würzburg, 265 ℳ Bargeld, 2 gold. ältere Herrenuhren, 1 Cylinderuhr, Wert 50 ℳ, 1 Spindeluhr, Wert 40 ℳ, 1 gold. Damenremontoiruhr mit Sprungdeckel u. feingliederiger gold. Kette, Wert 140 ℳ, sowie 1 Bund Schlüssel entwendet. Festnahme u. Drahtnachricht erbeten (D 592).

Würzburg 4/7 1903. K. Staatsanwalt.

6080. **Eyth** Ernst (angeblich), Kaufmann von Rosenfeld, Württ O.-A. Sulz (1,70—1,75 m, kräftig, gesunde Gesichtsfarbe, blonde Haare, rötlich blonder Schnurrbart, sämtliche Finger der rechten Hand bis auf den Daumen fehlen; grauer Anzug u. Ueberzieher), weg. Betrugs. Fahndung erbeten (1574).

Ulm (Württ.) 4/7 1903. K. Staatsanwalt.

Um Ermittlung und Bekanntgabe des Aufenthalts nachbezeichneter Personen wird ersucht:

6081. **Lacher** Franz Joseph, led. Colporteur von Kempten, geb. dort 27.5.72, weg. Unterschlagung (A 175).

Kempten 26/6 1903. K. Staatsanwalt.

6082. **Leybold** Johann Ludwig*), verh. Kellner von Augsburg, geb. dort 21.10.63, weg. Unterschlagung (XI 518);

6083. **Zimmermann** Matthäus, led. Müller von Grünberg, A.-G. Mainburg, geb. 9.3.77 in Moosmühle, Gde. Grünberg, weg. Körperverl. (XIII 463).

München I 27/6 1903. K. Staatsanwalt.

*) Zul. 60/4395 (1902).

6084. **Ruiz** Leonhard, led. Knecht von Waltersberg, A.-G. Beilngries, geb. dort 20.4.74, weg. Unterschlagung u. a. (172. 203).

Beilngries 25/6 1903. Amtsanwalt.

6085. **Rießner** Peter, led. Dreher, geb. 18.3.83 in Kirchensittenbach, A.-G. Hersbruck, weg. Diebstahls. Derselbe ist aufzufordern, seinen Aufenthalt hierher anzuzeigen (2432).

Stuttgart (Württ.) 26/6 1903. K. Staatsanwalt.

6086. **Schinner** Franz, led. Maurer von Trevesen, A.-G. Erbendorf, B.-A. Kemnath, geb. 20.1.71 in Weihersberg, A.-G. Eschenbach, weg. Bedrohung u. a. (I 111).

Kemnath 26/6 1903. Amtsanwalt f. Erbendorf.

6087. **Zwanziger** Leonhard, led. Schreiner u. Hausierer von Fürth, geb. dort 4.7.85, weg. Körperverletzung (B 396).

Fürth 26/6 1903. K. Staatsanwalt.

6088. **Auer** Anna, led. Dienstmagd von Kay, A.-G. Tittmoning, B.-A. Laufen, geb. dort 4.7.74, weg. Sachbeschädigung (A 253);

6089. **Krikowa** Anna, Schleifersfrau von Hallein, Kronland Salzburg, als Zeugin (B 494).

Traunstein 30/6 1903. K. Staatsanwalt.

6090. **Böhm** Johann, led. Kellner von Nürnberg, geb. dort 22.3.68, weg. Unterschlagung (D 2714).

Nürnberg 30/6 1903. Amtsanwalt (Stadt).

6091. **Blau** Georg, led. Schleifer von Regen, geb. dort 15.5.81, als Zeuge (B 506).

Kempten 26/6 1903. K. Staatsanwalt.

6092. **Bornschlegl** Ludwig, led. Erdarbeiter von Thananger, Gde. Hunderdorf, A.-G. Bogen, geb. 30.3.81 in Dammersdorf, Gde. Haselbach, A.-G. Mitterfels, B.-A. Bogen, weg. fahrl. Körperverl. (III 2012).

Straubing 22/6 1903. K. Staatsanwalt.

6093. **Fanderl** Jakob, led. Bahnbauarbeiter von Frauenberg, als Zeuge (D 275).

Amberg 27/6 1903. K. Unt.-Richter.

6094. **Fleischmann** Georg, verw. Kutscher von München, geb. dort 5.8.64, weg. Beleidigung (D 2311).

Nürnberg 27/6 1903. Amtsanwalt (Stadt).

6095. **Ganiber** Leonhard, led. Kaufmann, geb. 23.5.78 in Heidelberg (1,75—1,78 m, mittelgroß, gutes Aussehen, blonde Haare, rötlich blonder Bart, Heidelberger Dialekt; schwarzer Filzhut u. Anzug), weg. Betrugs. Drahtnachricht (18166. D 1194).

Heidelberg (Baden) 28/6 1903. Gr. Staatsanwalt.

6096. **Grubhofer** Maria, led. Kellnerin von Hall, Bez.-H. Innsbruck, Tirol, geb. 16.3.80 in Innsbruck (dunkelbraune Gesichtsfarbe, schwarze Haare), als Zeugin (B 584).

Traunstein 30/6 1903. K. Staatsanwalt.

6097. **Kling** Albert, Taglöhner, geb. 25.9.86 in Forst, Bad. A.-G. Bruchsal (soll sich in Bayern aufhalten), weg. Diebstahls (19616).

Bruchsal (Baden) 25/6 1903. Gr. Amtsgericht.

6098. **Constantino** Carlo, geb. 11.11.66 in Paterno, Italien, weg. Betrugs (1497).

München II 27/6 1903. Amtsanwalt.

6099. **Lechner** Joseph, Knecht, geb. 19.3.72 in Ornbau, A.-G. Herrieden, B.-A. Feuchtwangen, weg. Haftgeldbetrugs (L 91).

Leutkirch (Württ.) 29/6 1903. Amtsanwalt

Digitized by Google

6100. **Lugano** Giuseppe, Ziegelarbeiter, geb. 7.2.60 in Udine, Italien, weg. Betrugs (1431).
München II 30/6 1903. Amtsanwalt.

6101. **Maaß** Otto, nennt sich auch **Reichert**, led. Kaufmann von Berlin, geb. dort 10.2.65,

6102. **Müller** Margarete, led. Sängerin von Ursprungen, A.-G. Marktheidenfeld, geb. dort 10.2.74, beide weg. Körperverl. (C 168/192).
Nürnberg 29/6 1903. K. Staatsanwalt.

6103. **Möser** Maria, von ihrem Ehemann getr. led. Doktorsgattin von Oppeln in Schlesien, geb. 6.6.57, weg. Betrugs (VII 456).
München I 29/6 1903. K. Staatsanwalt.

6104. **Müller** Johann, verh. Taglöhner von Welshofen, A.-G. Dachau, geb. dort 27.6.67, weg. Körperverl. (E 2647);

6105. **Stettler** Ernst Adolf*), verh. Reisender, geb. 1874 in Bern, Schweiz, weg. Betrugs (D 3359).
München I 30/6 1903. Amtsanwalt.

*) Zul. 65/4164 (1903).

6106. **Pankofer** Max, led. Taglöhner von Plattling, A.-G. Deggendorf, geb. dort 4.5.73, weg. Betrugs (B 2703).
München I 30/6 1903. Amtsanwalt.

6107. **Schuster** Joh., led. Taglöhner von München, geb. dort 28.6.55, weg. erschw. Hausfriedensbruchs (D 3443).
München I 27/6 1903. Amtsanwalt.

6108. **Vogt** Leonhard, led. Gärtner von Windsheim, B.-A. Uffenheim, als Zeuge (C 433).
Regensburg 26/6 1903. K. Staatsanwalt.

6109. **Hirschauer** Max, led. Bräuer von Ludenhausen, A.-G. Landsberg, geb. 27.7.73 in Aibling, als Zeuge (46).
München I 2/7 1903. K. Unt.-Richter A.

6110. **Neumaier** Joseph, led. Bauschreiber von Türkheim, geb. dort 28.7.73, weg. Betrugs (478).
Starnberg 30/6 1903. Amtsanwalt.

6111. **Chorous** Anton, verh. Schuhmacher, geb. 3.3.66 in Koschatek (Košátky), Gde. Kojowitz (Kojovice), Gbz. Benatek (Benátky), Bez.-H. Jungbunzlau (Boleslav Mladá), Böhmen,

6112. **Swoboda** Joseph, led. Taglöhner, geb. 28.2.79 in Gnigl, Bez.-H. Salzburg, beide wegen Diebstahls (38).
Wasserburg 1/7 1903. Amtsanwalt f. Haag.

6113. **Lauterbach** Sophie, led. Magd von Mengersreuth, A.-G. Weidenberg, B.-A. Bayreuth, geb. dort 16.2.81, weg. Körperverl. (B 439).
Nürnberg 16/6 1903. K. Staatsanwalt.

6114. **Schmalzl** Xaver, Dienstknecht vermutlich von Hexenagger, A.-G. Riedenburg, B.-A. Beilngries (im September u. Oktober 1901 in Hexenagger in Dienst, im Jahre 1902 in Wachenzell, A.-G. Eichstätt einige Wochen im Dienst), weg. Verbr. w. d. Sittlichkeit. Drahtnachricht (45).
Eichstätt 2/7 1903. K. Unt.-Richter.

6115. **Oberpriller** Georg*), led. pens. Vizefeldwebel von Großkitzighofen, A.-G. Buchloe, B.-A. Kaufbeuren, geb. 9.5.66 in Bruck bei München, weg. Betrugs.
Garmisch 2/7 1903. Amtsanwalt.

*) Zul. 79/5481 (1903).

6116. **Reisinger** Karl, led. Taglöhner von Kirchroth, A.-G. Wörth, B.-A. Regensburg, geb. 25.1.88 in Kempten, weg. Unterschlagung (424)
Garmisch 2/7 1903. Amtsanwalt

6117. **Raith** Aloys, led. Dienstknecht von Haunkenzell, A.-G. Mitterfels, B.-A. Bogen, geb. dort 10.9.72, weg. erschw. Hausfriedensbruchs (123 II).
Straubing 3/7 1903. K. Staatsanwalt.

6118. **Schröder** Maria, geb. Seeger, Schmiedsfrau von Neuruppin, Rgb. Potsdam, weg. Betrugs (B 424).
Bamberg 1/7 1903. K. Staatsanwalt.

Widerrufe.

1898: 8445.
1901: 4483.
1902: 1870. 2040. 3367. 3993. 6700. 7745. 9132. 9134. 11741.
1903: 18. 903. 1462. 2068. 2506. 2674. 3457. 3479. 3863. 4646. 4985. 4986. 5059. 5076. 5143. 5335. 5790. 5956.

Alphabetische Rekapitulation der Namen.

Absenger Johann . 6035
Auer Anna . . . 6088
Böhm Johann . . 6090
Berger Albert . . 6036
Blau Georg . . . 6091
Bornschlegl Ludwig . 6092
Dreer Joseph . . 6067
Eggkraut Nikolaus 6038
Eyth Ernst . . . 6080
Oehrlein Franz . . 6078
Fanderl Jakob . . 6093
Fleischmann Georg . 6094
Ganiber Leonhard . 6095
Geiger Joh. Baptist 6048
Gradl Anton Joseph 6049
Greim Johann . . 6039
Grubhofer Maria . 6096
Hartl Max Gust. Karl 6059
Hautmann Gg Jakob 6050
Helmreich Kunigunde 6066
Herre Jakob . . . 6074
Herrmann Joseph . 6071
Herpich Joseph . . 6051
Härter Siegm. Rud. 6052
Hirschauer Max . . 6109
Hirschböck Aloys . . 6053
Hofmann Joseph . 6054
Hoppelt Max . . . 6055
Kasmierczak Anton . 6073
Köppl Michael . . 6040
Kirchgraber Ludwig . 6056
Kletsch Ernst . . . 6057
Kling Albert . . . 6097
Kniele Franz Xaver 6060
Constantino Carlo . 6098
Chorous Anton . . 6111
Krikowa Anna . . 6089
Kuster Franz . . 6041
Lacher Franz Joseph 6081
Laumer Franz . . 6043
Lauterbach Sophie . 6113
Lechner Joseph . . 6049
Leybold Joh. Ludw. 6082
Löw Johann Georg 6061
Linbrunner Andreas 6062
Lugano Giuseppe . 6100
Marchner Aloys . 6068
Maaß Otto . . . 6101
Möser Maria . . 6103
Müller Johann . . 6104
Müller Margarete . 6102
Neumann S. (Aler.) 6044
Neumaier Joseph . 6110
Niederhofer Peter . 6058
Nutz Leonhard . . 6084
Oberpriller Georg . 6115
Osterholzer Isidor . 6037
Pankofer Max . . 6106
Paintner Max . . 6063
Pichler Johann . . 6045
Qualzatta Jul. Karl 6064
Reiber Ludwig . . 6065
Reichert Otto . . 6101
Reischeck Martha . 6042
Reisinger Karl . . 6116
Raith Aloys . . . 6117
Rießner Peter . . 6085
Schebl Johann . . 6072
Schinner Franz . . 6086
Schmalzl Xaver . . 6114
Schröder Maria . . 6118
Schuster Johann . 6107
Staduk Johann . . 6046
Stähler Maria . . 6079
Stettler Ernst Adolf 6105
Swoboda Joseph . 6112
Vogt Leonhard . . 6108
Wudy Aloys . . . 6047
Zimmermann Matth. 6083
Zwanziger Leonhard 6087

Dr. Wild'sche Buchdruckerei (Gebr. Parcus) München.

Digitized by Google

№ 90. München, den 14. Juli 1903.

Bayer. Zentral-Polizei-Blatt.

Herausgegeben von der K. Polizei-Direktion München.

6119. Unbekannter Taubstummer.

Der neben abgebildete Mann wurde am 30.6.1903 dahier aufgegriffen u. befindet sich z. Zt. in Polizeihaft. Derselbe ist anscheinend taubstumm, des Lesens u. Schreibens unkundig, ungef. 20–25 J. alt, ungef. 1,60 m groß, untersetzt, hat volles, etwas längliches Gesicht, gesundes Aussehen, braune Haare, blondes Schnurrbartchen, trägt graue liche Hose, dunkle Joppe u. Weste, schwarzen Filzhut u. Lederpantoffeln. Hemd u. Hose sind aus starker grauer Leinwand, mit dem Stempel | V A W | gezeichnet u. aus den Gebärden des Unbekannten ist zu entnehmen, daß er diese Kleidungsstücke von einem Soldaten erworben hat. Der Unbekannte ist an den beiden Vorderarmen tatowiert; am rechten Vorderarm ist an der Innenseite die Jahreszahl 1898, am linken Vorderarm ein Herz dargestellt, welches im Kreise mit 4 Kreuzzeichen umgeben ist; durch das Herz geht ein Pfeil u. im Herz befindet sich die Jahreszahl 1880 u. die Buchstaben J. D., welche vermutlich die Anfangsbuchstaben des richtigen Namens des Unbekannten darstellen. Ferner sind am rechten u. linken Handgelenk die Buchstaben J. D. eintätowiert.

Sachdienliche Mitteilungen zur Feststellung der Persönlichkeit des Unbekannten, welcher vielleicht auch einer Idiotenanstalt entsprungen ist, erbeten.

Altötting 3|7 1903. K. Bezirksamt.

Haftbefehle. Die bezeichneten Personen sind an die verfolgenden Behörden — Militärarrestanten an die nächste Militärbehörde (Bezirks-Kommandos ausgeschlossen) — abzuliefern, wenn nicht ausdrücklich andere Bestimmung getroffen ist. Von der Festnahme ist die verfolgende Behörde unverzüglich zu verständigen. Personen, die von einem Orte außerhalb Bayerns nach Bayern zu verbringen sind, sind an die der bayerischen Landesgrenze zunächst gelegene Uebergangsstation zu verbringen.

6120. **Bast** Joseph*), led. Taglöhner, geb. 7.2.78 in Regensburg (1,72 m, schlank, rote Haare, rundes Kinn, am rechten Handgelenk u. am rechten 2. Finger eine Narbe; treibt sich vermutlich unter falschem Namen herum; führte zuletzt den Namen „Joseph **Pfeiffer** von Landshut"), weg. Diebstahls u. a. auf Anord. des K. A.-G. Immenstadt. Einl.-Ort: hies. Ldg.-Ges. (B 589).

Kempten 3|7 1903. K. Staatsanwalt

*) Zul. 53|3447 (1903).

6121. **Hirmer** Joseph, led. Taglöhner von Vohburg, A.-G. Geisenfeld, B.-A. Pfaffenhofen, geb. dort 25.10.80, weg. Diebstahls i. R. Einl.-Ort: hies. Ldg.-Ges. (A 256).

Neuburg a|D. 6|7 1903. K. Staatsanwalt.

6122. **Jost** Franz, verh. Tüncher u. Taglöhner von Hallgarten, A.-G. Obermoschel, B.-A. Rockenhausen, geb. dort 24.3.74, weg. Kuppelei. Einl.-Ort: hies. Ldg.-Ges. (B 829).

Kaiserslautern 6|7 1903. K. Unt.-Richter.

Digitized by Google

6123. **Ilg** Joseph, Dienstbube, Sohn der Witwe Ilg in Wilburgstetten, A.-G. Dinkelsbühl (14 J.; grauer weicher Filzhut, hellgraue Joppe u. Hose, an einem Arm ein Trauerband), weg. Diebstahls. Einl.-Ort: hies. A.-G.-Gef. Die gestohlenen Gegenstände sind: 1 silb. Cylinderuhr mit Bügelaufzug u. Sekundenzeiger, 1 einreihige mit weißem Blech beschlagene Mundharmonika, 1 gelbledernes Portemonnaie mit 4 Fächern u. 2 Klappverschlüssen u. 7 ℳ 10 ₰ Bargeld.

Ellwangen (Württ.) 6|7 1903. K. Amtsgericht.

6124. **Johannes** Otto, led. Kellner, geb. 23.3.82 in Bergen bei Celle, Rgb. Lüneburg, Prov. Hannover, Preußen (1,70—1,73 m, schlank, hager, dunkle Haare, dunkles Schnurrbärtchen, spitzes Kinn; trägt wahrscheinlich den entwendeten Anzug bestehend aus Jackett, Weste u. Hose), weg. Diebstahls. Verhaftung u. Drahtnachricht erbeten, worauf Verfügung wegen Zulieferung erfolgen wird (45234. D I 2947).

Mannheim (Baden) 4|7 1903. Gr. Staatsanwalt.

6125. **Kocher** Maria*), ledig, geb. 2.2.85 in Grafenhofen (1,58 m, schlank, schmales Gesicht, blasse Gesichtsfarbe, hellblonde Haare; weißer Strohhut, graues Kleid), weg. Betrugs. Drahtnachricht, vorläufig ohne Zulieferung (45387. A III 228).

Mannheim (Baden) 4|7 1903. Gr. Staatsanwalt.

*) Zul. 78|5404 (1903).

6126. **Kohn** Max, Reisender von Aspern an der Donau, Gbz. Großenzersdorf, Bez.-H. Floridsdorf, Niederösterr., geb. 20.10.70, weg. Urkundenfälschung u. a. (VIII 82).

6127. **Unterbuchner** Matthias, Säger von München, geb. 15.4.65, weg. falscher Anschuldigung (XIV 364). Einl.-Ort f. beide: hies. Gef. am Anger.

6128. **Dallmeier** Max, verh. Buchhalter von München, geb. 11.10.76 in Regendorf, A.-G. Regenstauf, B.-A. Stadtamhof, weg. Urkundenfälschung u. Betrugs (IV 124).

6129. **Nemberger** Otto, verh. Kaufmann von Tutzing, A.-G. Starnberg, geb. 1.6.80 in Dietramszell, A.-G. Wolfratshausen, weg. Hehlerei (IV 124). Einl.-Ort f. beide: Gef. an der Gruftstr. hier. Sämtliche auf Anord. des K. A.-G. München I.

München I 6|7 1903. K. Staatsanwalt.

6130. **Sageder** Franz, led. Taglöhner, geb. 6.12.84 in Schärding, Oberösterr., weg. Diebstahls auf Anord. des K. A.-G. Rotthalmünster (R 171 c).

Griesbach 5|7 1903. Amtsanwalt f. Rotthalmünster.

6131. **Smole** Adam, led. Schneider von Tainach (Tinje), Bez.-H. Völkermarkt (Velikovec), Kärnten, geb. dort 6.7.75, weg. Bedrohung auf Anord. des K. A.-G. Trostberg. Einl.-Ort: nächstes A.-G. Drahtnachricht (383).

Traunstein 6|7 1903. Amtsanw. f. Trostberg.

6132. **Willnhammer** Matthias*), Arbeiter, geb. 4.8.78 in Anzing, A.-G. Ebersberg, zul. in München wohnhaft (groß, schwarze Haare, schwarzer Schnurrbart; schwarzer Filzhut, grüne Joppe, hellbraune Hose, Rucksack, Stock; soll sich auf dem Lande bei der Heuernte befinden), weg. gemeinschaftlichen Raubes. Einl.-Ort: hies. A.-G.-Gef. Vor Einlieferung Drahtnachricht.

Waugen (Württ.) 7|7 1903. K. Amtsgericht.

*) Zul. 16|1242 (1901).

6133. **Teufel** Wilhelm, cand. pharm. von Baiersdorf, A.-G. Erlangen, geb. 22.11.80 in Erlangen, weg. Betrugs u. Unterschlagung auf Anord. des K. A.-G. Erlangen. Einl.-Ort: nächstes Gef. Drahtnachricht (C 448. 466).

Fürth 7|7 1903. K. Staatsanwalt.

6134. **Schichtle** Auguste, gesch. Lehrersfrau u. Verkäuferin von St. Michael, Bez.-H. Tamsweg, Kronland Salzburg, geb. 5.11.71 in Enns, Bez.-H. Linz, Oberösterr., weg. Unterschlagung auf Anord. des K. A.-G. Reichenhall. Einl.-Ort: nächstes Gef. (A 273).

Traunstein 7|7 1903. K. Staatsanwalt.

6135. **Schütz** Sebastian, led. Käser von Oberreh, A.-G. Babenhausen, B.-A. Illertissen, geb. dort 23.8.74, weg. Urkundenfälschung u. a. auf Anord. des K. A.-G. Ottobeuren, wohin abzuliefern (B 530).

Memmingen 6|7 1903. K. Staatsanwalt.

6136. **Schwarzkönig** Eduard Joseph, led. Kutscher von Dieberg, A.-G. Nittenau, B.-A. Roding, geb. dort 13.2.79, weg. Diebstahls i. R. auf Anord. des K. Ldg. Weiden (B 353).

Weiden 6|7 1903. K. Staatsanwalt.

6137. **Trauth** Johannes I, led. Ziegelarbeiter, geb. 2.1.82 in Sondernheim, A.-G. Germersheim, weg. Betrugs. Drahtnachricht vor Zulieferung erbeten (38587. D 1724).

Karlsruhe (Baden) 3|7 1903. Gr. Staatsanwalt.

6138. **Wolf** Georg, led. Steinbrecher u. Taglöhner von Schriesheim, Bad. B.-A. Mannheim, geb. dort 28.9.80, weg. Diebstahls u. Unterschlagung (160).

6139. **Wunderlin** Johann*) (angeblich), Schlosser von Hainstädt (?), Ende der 30er Jahre, mittelgroß, hellblonde Haare, hellblonder Schnurrbart, rechter Arm fehlt; grauer Hut, hellgrauer Anzug, vollbepackter gut erhaltener Rucksack), weg. Betrugs (153), beide auf Anord. des K. A.-G. Lindau.

Lindau 30|6 1903. Amtsanwalt (Land).

*) Vergl. 86|5897 (1903).

Zum Strafvollzuge ist zu verhaften:

6140. **Schramm** Margareta, verh. Händlerin von Hof a. d. Saale, geb. 19.3.63 in Roth, A.-G. Lichtenfels; Urt. v. 8.4.1903: weg. Betrugs i. R. 3 Mte. 15 Tage Gef. Einl.-Ort: A.-G.-Gef. Kronach (U.-B. 67).

Bayreuth 4|7 1903. K. Staatsanwalt.

Ausforschungen.

6141. **Mittels Einsteigens** wurden am Donnerstag den 2.7.1903 nachmittags in Markertshofen, Gde. Gründelhardt, O.-A. Crailsheim, aus einem Bauernhause gestohlen: 1 Paar neue schwarze Tuchhosen, 1 neue schwarze Tuchweste, 1 abgetragene schwarze Hose, 2 goldene Eheringe, R. F. u. C. M. graviert, wahrscheinlich auch 1 silb. Halsuhrkette mit goldenem Schieber u. a. Verdächtig sind 2 Handwerksburschen, beide etwa 18 J., der eine angeblich den Namen **Schürz**, Schreiner (etwa 1,60 m; schwarzer Hut, schwarzer, gut erhaltener Anzug), der andere angeblich **Kienz** oder **Kienle**, Mechaniker (etwa 1,56 m; grüne Radfahrermütze, grauer Anzug), beide im Besitze von Quittungskarten mit Marken aus Mittelfranken. Durchsuchung u. Vorführung der Verdächtigen vor das nächste Amtsgericht erbeten (J 1094).

Hall (Württ.) 6|7 1903. K. Staatsanwalt.

Digitized by Google

6142. **Fahrrad** „Mars", Fabr.-Nr. 26374, mit nicht abstellbarem Freilauf, 84er Uebersetzung, schwarzer Rahmenbau, schwarze Felgen, etwas abwärts gebogene Lenkstange mit braunen Korkgriffen, wurde am 3.7.1903 dahier gestohlen (B 508).
Bamberg 4/7 1903. K. Staatsanwalt.

6143. **(Aufgefundenes Fahrrad.)** Am 16.6.1903 wurde an der Straße Lohr—Bahnhof Lohr a/M. ein vermutlich gestohlenes oder unterschlagenes Fahrrad „Brennabor" (schwarzer Rahmen, hellgelbe Felgen, nach abwärts gebogene Lenkstange mit Korkgriffen, rotbrauner Sattel, rotbraune dreieckige Werkzeugtasche, Pedale mit Rennhaken, an der Gabelstange ein Blechschild mit der Inschrift: „Optimus", an der hinteren Radnabe das Wort „Brennabor" eingeschlagen) aufgefunden. Sachdienliche Mitteilung erbeten (1288 II).
Aschaffenburg 6/7 1903. K. Staatsanwalt.

6144. **(Schwerer Diebstahl.)** Zu dem Ausschreiben im B. Z.-V.-Bl. 1903 Nr. 89 Ziff. 6074 wird nachgetragen: Der am 2.7.1903 in Ostdorf, O.-A. Balingen, gestohlene Coupon über 40 ℳ gehört zu einem Pfandbrief der Württemberg. Hypothekenbank in Stuttgart zu 2000 ℳ. Serie D X Nr. 9181 Zinstermin 1. Januar u. 1 Juli oder Serie D XV Nr. 14756 Zinstermin 1. April u. 1. Oktober. Auf der Rückseite ist der Name „Johann Georg Huß, Wittendorf" mit Tinte geschrieben. Telegraphische Benachrichtigung, sobald derselbe zum Vorschein kommt, erbeten (1829).
Rottweil (Württ.) 6/7 1903.
K. Oberstaatsanwalt.

6145. **Götz** Anna*), geb. Stoib, Taglöhnersehefrau von Hilgertshausen, A.-G. Aichach, geb. 17.7.70 in Staudach, B.-A. Miesbach, erschwindelt Reiseunterstützungen. Abweisung von Unterstützungsgesuchen erbeten (2746).
Aichach 3/7 1903. K. Bezirksamt.

*) Zul. 86/5916 (1903).

6146. **Hornung** Gustav, geb. 6.12.85 in Heidelberg (Drüsennarbe an der rechten Wange, vordere Schneidezähne fehlen; befindet sich vielleicht bei einem Schreinermeister), durch amtsgerichtl. rechtskräftigen Beschluß der Zwangserziehung unterworfen, hat Heidelberg am 8.4.1903 verlassen. Aufenthaltsermittelung erbeten (41974).
Heidelberg (Baden) 25/6 1903.
Gr. Bezirksamt.

Um Ermittlung und Bekanntgabe des Aufenthalts nachbezeichneter Personen wird ersucht:

6147. **Constantin** Johann Baptist, verh. Kaufmann von Moosburg, B.-A. Freising, geb. 28.5.71 in Holzkirchen, weg. Kuppelei (XII 226).
München I 3/7 1903. K. Staatsanwalt.

6148. **Schreiber** Anna, led. Beschließerin von Neuburg v/W., geb. dort 17.4.82, weg. Unterschlagung u. a. (C 2112 2223).
Nürnberg 2/7 1903. Amtsanwalt (Stadt).

6149. **Walter** Johann, verh. Taglöhner von Neumünster, A.-G. Zusmarshausen, geb. 17.2.64 (1,70 m, schlank, dunkle Haare, graue Augen, blonder Schnurrbart), weg. Meineids. Derselbe ist bei Gefahr steckbrieflicher Verfolgung aufzufordern, seinen Aufenthalt anher anzuzeigen.
Augsburg 1/7 1903. K. Unt.-Richter A.

6150. **Unslad** Friedrich Wilh., led. Weinreisender von Friedberg, geb. 14.6.73 in Kempten, weg. Sachbeschadigung. Drahtnachricht (J 233).
Sonthofen 2/7 1903. Amtsanwalt.

6151. **Wiedenmann** Monika, led. Fabrikarbeiterin von Lermoos, Bez.-H. Reutte, Tirol, geb. dort 26.11.76, weg. Betrugs bezw. Unterschlagung (369).
Füssen 30/6 1903. Amtsanwalt.

6152. **Aschenelle** Gottlieb*), Korbmacher, geb. 10.11.71 in Nürnberg (A 1710),

6153. **Vogel** Leonhard, led. Installateur, geb. 24.4.84 in Neustadt a/Aisch (A 1296), beide wegen Betrugs;

6154. **Powolny** Joseph, verw. Vergolder, geb. 31.12.75 in Deutsch-Beneschau, Gbz. Gratzen, Bez.-H. Kaplitz, Böhmen, weg. Unterschlagung (A 1670);

6155. **Sudner** Heinr., led. Schreiner, geb. 23.12.79 in Grünreuth, A.-G. Hersbruck, weg. Körperverl. (A 1542).
Fürth i. B. 3/7 1903 Amtsanwalt (Stadt).

*) Zul. 54/3519 (1903).

6156. **Bär** Johann, led Brauer von Bamberg, als Zeuge (B 423);

6157. **Feusel** Johann Georg, led. Brauer von Kalchreuth, A.-G. Erlangen, geb. dort 5.2.61, weg. Körperverl. (B 423).
Fürth 1/7 1903. K. Staatsanwalt.

6158. **Baumann** Karl, led. Schneider von Biberg, A.-G. Kipfenberg, B.-A. Eichstätt, geb. dort 4.11.80, weg. Betrugs (III 500).
München I 2/7 1903. K. Staatsanwalt.

6159. **du Puy** Hans, 22 J., led. Handschuhfabrikant von Erlangen, als Zeuge (C 149).
Fürth 2/7 1903. K. Staatsanwalt.

6160. **Aigelsburger** Joseph, verh. Taglöhner von Geisenfeld, B.-A. Pfaffenhofen, geb. dort 4.4.53,

6161. **Lauber** Andreas, led. Taglöhner von Tandern, A.-G. Aichach, geb. dort 30.11.63, beide weg. Körperverl. (C 565).
Kempten 1/7 1903. K. Staatsanwalt.

6162. **Fischer** Joseph Karl, Reisender von Würzburg, geb. 4.2.67, weg. Unterschlagung (B 442).
Schweinfurt 2/7 1903. K. Staatsanwalt.

6163. **Geißendörfer** Margareta*), led. Kellnerin von Hüttenheim, A.-G. Marktbreit, B.-A. Kitzingen, geb. dort 5.4.84, weg. Unterschlagung (553).
Erlangen 3/7 1903. Amtsanwalt (Stadt).

*) Zul. 61/3933 (1903).

6164. **Kerner** Aloys, led. Magazinier von Berching, A.-G. Beilngries, geb. 31.8.77 in Weichs, A.-G. Stadtamhof, weg. Körperverl. (C 3037);

6165. **Hofmann** Gregor, led. Agent von Erlangen, geb. dort 3.3.80, weg. Betrugs (A 2900);

6166. **Götzl** Franz Xaver, led. Feinmechaniker von Ampermoching, A.-G. Dachau, geb. 1.3.83 in Langenpettenbach, A.-G. Dachau (C 3133),

6167. **Zipf** Johann, led. Bäcker von Wettstetten, A.-G. Ingolstadt, geb. dort 5.2.85 (C 3404), beide weg. Unterschlagung;

6168. **Kerscher** Joseph, led. Knecht von Mamming, A.-G. Dingolfing, geb. dort 5.10.75 (C 1672/02),

6169. **Kirschmeier** Maria, led. Magd von Ering, A.-G. Simbach, B.-A. Pfarrkirchen, geb. dort 22.5.77 (C 5931/02), beide weg. Diebstahls.
München I 30/6 1903. Amtsanwalt.

Digitized by Google

6170. **Hubert** Kunigunde, geb. 9.5.69 in Forchheim (lebt sehr wahrscheinlich mit einem Güterschaffer Andreas **Baumgärtner** im Konkubinat), als Zeugin (A 502);

6171. **Walter** Anton, led. Müller, geb. 16.6.82 in Pfersee, A.-G Augsburg, weg. Betrugs (A 1296)
Fürth i. B. 3/7 1903. Amtsanwalt (Stadt).

6172. **Röberich** Heinrich, led. Arbeiter von Kassel, geb. dort 13.8.80, als Zeuge (B 420).
Eichstätt 30/6 1903. K. Staatsanwalt.

6173. **Keppler** Georg, led. Bahnarbeiter, geb. 15.4.71 in Pfersee, A.-G. Augsburg, weg. Diebstahls (A 364).
Ansbach 2/7 1903. Amtsanwalt (Stadt).

6174. **Ludwig** Leonhard, led. Dienstknecht von Gietlhausen, Gde. Ried, A.-G. Neuburg a/D, geb. dort 11.9.82 (B 130),

6175. **Ostermeier** Ulrich*), led. Dienstknecht von Affalterbach, A.-G. Pfaffenhofen, geb. dort 3.7.66 (B 131), beide weg. Betrugs. Drahtnachricht.
Neuburg a/D. 2/7 1903. Amtsanwalt (Stadt)
*) Zul. 111/8739 (1901).

6176. **Schalk** Johann, 25 J., led. Bauerssohn von Niederdombach, Gde. Neunstetten, A.-G. Herrieden, B.-A. Feuchtwangen, als Zeuge (1666 II).
Landshut 1/7 1903. K. Staatsanwalt.

6177. **Albrecht** Johann Baptist, led. Taglöhner von Roggenstein, A.-G. Vohenstrauß, geb. 19.4.67 in Lämersdorf, A.-G. Vohenstrauß, weg. Betrugs (678/02).
Bruck 2/7 1903. Amtsanwalt.

6178. **Arnold** Karl, led. Reisender, geb. 25.10.77 in Wolfschlugen, O.-A. Nürtingen,

6179. **Weiß** Kaspar, led. Reisender, geb. 20.9.79 in Tapfheim, A.-G. Höchstädt a/Donau, B.-A. Dillingen, beide weg. Betrugs (1143).
Regensburg I 4/7 1903. Amtsanwalt.

6180. **Angerer** Max, verh. Buchhalter u. Bureaudiener von Donauwetzdorf, A.-G. Passau, geb. dort 31.1.79, weg. Untreue (I 551).
München I 4/7 1903. K. Staatsanwalt.

6181. **Atzberger** Joseph, led. Taglöhner von Agendorf, A.-G. Straubing, geb. 18.11.79 in Hinzlbach, Gde. Weng, A.-G. Landshut, weg. Hausfriedensbruchs (329)
Garmisch 6/7 1903. Amtsanwalt.

6182. **Bonath** Elise, led. Hausiererin von Nagel, A.-G Wunsiedel, geb. 1880 in Taufkirchen, A.-G. Mühldorf, weg. Unterschlagung (210);

6183. **Heinzlmeier** Joseph, verw. Schuhmacher von Hemau, B.-A. Parsberg, geb. 2.6.59 in Albertshofen, B.-A. Parsberg, weg. Diebstahls (192);

6184. **Schaller** Joseph, led. Dienstknecht von Berg, geb. 2.2.71 in Ransbach, A.-G. Kastl, B.-A. Neumarkt i/Obpf., weg. Betrugs (185. 217).
Beilngries 4/7 1903. Amtsanwalt.

6185 **Erl** (auch **Rehrl**) Karl, led. Bräuerssohn von Geiselböring, A.-G. Mallersdorf,

6186. **Fischaleck** Joseph, led. Bäcker von Geiselböring, A.-G. Mallersdorf, beide weg. Diebstahls (1352 II).
Landshut 3/7 1903 K. Staatsanwalt.

6187. **Brenner** Anna, led. Dienstmagd von Eslarn, A.-G. Vohenstrauß, geb. dort 27.8.72, weg. Betrugs (C 405).
Nürnberg 3/7 1903. K. Staatsanwalt.

6188. **(Ausweisung.) Drechsler** Therese, Fabrikarbeiterstochter von Schwanenbrückl, Gbz. Hostau, Bez.-H. Bischofteinitz, Böhmen. geb. 8.5.87 in Haselberg, wurde durch Entschließung des K. Staatsministeriums des Innern vom 1.7.1903 Nr. 14819 gemäß Art. 44 Abs. 2 des Heimatgesetzes aus Rücksicht auf die öffentliche Wohlfahrt aus Bayern ausgewiesen.
München 4/7 1903. K. Polizei-Direktion.

Widerrufe.

1896: 2477.
1899: 1013. 3958.
1902: 5852 9705. 10900.
1903: 607. 1821. 2124. 3516 3939. 4365. 4447. 4549. 4558. 4797. 4820. 4960. 5478 5533. 5538. 5595. 5596. 5661. 5705. 5732. 5734. 5738. 5799. 5948.

Alphabetische Rekapitulation der Namen.

Albrecht Joh. Bapt. 6177
Angerer Max . . 6180
Arnold Karl . . . 6178
Aschenelter Gottlieb . 6152
Atzberger Joseph . 6181
Bast Joseph . . . 6120
Baumann Karl . 6154
Baumgärtner Andr. 6170
Bär Johann . . . 6156
Bonath Elise . . . 6182
Brenner Anna . . 6187
Dallmeier Max . . 6128
Drechsler Therese . 6188
du Puy Hans . . 6159
(E)AigelsburgerJos. 6160
Erl Karl 6185
Fensel Joh. Georg 6157
Fischaleck Joseph . 6186
Fischer Joseph Karl 6162
Geißendörfer Margr. 6163
Götz Anna . . . 6145
Götzl Franz Xaver . 6166
Heinzlmeier Joseph 6183
Hirmer Joseph . . 6121
Hofmann Gregor . 6165
Hornung Gustav . 6146
Hubert Kunigunde . 6170
Ilg Joseph . . . 6123
Johannes Otto . . 6124
Jost Franz . . . 6122
Röberich Heinrich . 6172
Keppler Georg . . 6173
Kerner Aloys . . 6164
Kerscher Joseph . . 6168
Kienle 6141
Kienz 6141
Kirschmeier Maria . 6169
Kocher Maria . . 6125
Kohn Max . . . 6126
ConstantinJoh. Bapt. 6147
Lauber Andreas . . 6161
Ludwig Leonhard . 6174
Ostermeier Ulrich . 6175
Pfeiffer Joseph . . 6120
Powolny Joseph . 6154
Remberger Otto . 6129
Rehrl Karl . . . 6185
Sageder Franz . . 6130
Schaller Joseph . 6184
Schalk Johann . . 6176
Schichtle Auguste . 6134
Schürz 6141
Schütz Sebastian . 6135
Schramm Margarete 6140
Schreiber Anna . . 6148
SchwarzkönigEd.Jos. 6136
Smole Adam . . 6131
Subner Heinrich . . 6155
Teufel Wilhelm . . 6133
Trauth Johannes I 6137
Unflad Friedr. Wilh. 6150
Unterbuchner Matth. 6127
Vogel Leonhard . . 6153
Walter Anton . . 6171
Walter Johann . . 6149
Weiß Kaspar . . . 6179
Widenmann Monika 6151
Willnhammer Matth. 6132
Wolf Georg . . . 6138
Wunderlin Johann . 6139
Zipf Johann . . . 6167

Dr. Wild'sche Buchdruckerei (Gebr. Parcus) München.

№ 91. München, den 15. Juli 1903.

Bayer. Zentral-Polizei-Blatt.

Herausgegeben von der K. Polizei-Direktion München.

Haftbefehle. Die bezeichneten Personen sind an die verfolgenden Behörden — Militärarrestanten an die nächste Militärbehörde (Bezirks-Kommandos ausgeschlossen) — abzuliefern, wenn nicht ausdrücklich andere Bestimmung getroffen ist. Von der Festnahme ist die verfolgende Behörde unverzüglich zu verständigen. Personen, die von einem Orte außerhalb Bayerns nach Bayern zu verbringen sind, sind an die der bayerischen Landesgrenze zunächst gelegene Uebergangsstation zu verbringen.

6189. **Füchsl** Therese*), geb. Schmidbauer, oben abgebildet, Brauerswitwe von Hengersberg, B.-A. Deggendorf, geb. 11.5.70 in Straubing, weg. betrüg. Bankrotts u. a. Einl.-Ort: hies. Ldg.-Gef. (C 3.99).
Deggendorf 9/7 1903. K. Amtsrichter.
*) Zul. 78/5370 (1903).

6190. **Aufleger** Wilhelm, led. Taglöhner von Essenbach, A.-G. Landshut, geb. 13.6.77 in Achdorf, A.-G. Landshut, weg. Körperverl. auf Anord. des K. A.-G. Ebersberg. Einl.-Ort: hies. Gef. an der Baaderstr. (D 510).
München II 5/7 1903. K. Staatsanwalt.

6191. **Biggör** Johann Georg, led. vag. Schuhmacher, geb. 17.4.61 in Goppertsweiler, Gde. Flunau, O.-A. Tettnang, weg. Bedrohung u. Beleidigung. Einl.-Ort: hies. A.-G.-Gef.
Tettnang (Württ.) 10/7 1903. K. Amtsgericht.

6192. **Donderer** Joh., led. Bräuer von Jettingen, A.-G. Burgau, B.-A. Günzburg, geb. dort 19.6.74, weg. Betrugs auf Anord. des K. A.-G. Burgau (112).
Günzburg 6/7 1903. Amtsanwalt f. Burgau.

6193. **Blutlacher** Johann, auch **Epple** genannt, led. Taglöhner von Hechingen, Rgb. Sigmaringen, geb. dort 19.9.75 (1,70 m, blonde Haare, blondes Schnurrbärtchen; dunkle Joppe, weiß u. schwarz karierte Hose, stark genagelte Schnallenschuhe), weg. Körperverl. mit nachgefolgtem Tode auf Anord. des K. A.-G. Lindau. Einl.-Ort: hies. Ldg.-Gef. (C 572).
Kempten 10/7 1903. K. Staatsanwalt.

6194. **Edlinger** Joseph, led. Kutscher von Neukirchen a/Inn, A.-G. Passau, geb. dort 10.7.60, weg. Unterschlagung auf Anord. des K. A.-G. Passau (B 713).
Passau 8/7 1903. Amtsanwalt B.

6195. **Fischer** Karl, Hausierhändler, zul. wohnhaft in Unterdeufstetten, O.-A. Crailsheim (24 J., blond; schwarzer weicher Filzhut, grünliche Joppe, Tricothemd, farbiger Umlegkragen, Zugstiefel; hielt sich in letzter Zeit in Würmlingen, O.-A. Tuttlingen, auf u. entfernte sich in der Richtung nach Spaichingen), weg. Betrugs u. Diebstahls. Einl.-Ort: hies. A.-G.-Gef.
Laupheim (Württ.) 8/7 1903. K. Amtsgericht.

6196. **Fuhrmann** Siegmund led. Kaufmann von Schmittshausen, A.-G. Zweibrücken, geb. dort 2.5.72, weg. betrüg. Bankerotts. Einl.-Ort: nächstes Ger.-Gef. Drahtnachricht (413).
Nürnberg 7/7 1903. K. Unt.-Richter II.

6197. **Hoch** Friedrich (angeblich) Dienstknecht, angeblich geb. 15.3.85 in Rottweil, Württ. (mittelgroß, bartlos; guter dunkler Anzug), weg. Betrugs u. a. Einl.-Ort: A.-G.-Gef. Langenburg.
Mergentheim (Württ.) 10/7 1903.
Amtsanwalt f. Langenburg.

6198. **Hofmeister** Karl, led. Schlosser von München, geb. dort 13.9.82, weg. Diebstahls (512).
Mühldorf 7/7 1903. Amtsanwalt.

6199. **Langguth** Adolf, led. Schmied von Neufang, Kr. Sonneberg, Sachs.-Meiningen, geb. 24.6.78 in Hüttensteinach, Kr. Sonneberg (mittelgroß, untersetzt, auffallend rotes Gesicht, rötlicher Schnurrbart; schwarzer eingebogener Filzhut, dunkelgrauer Anzug), weg. schw. Diebstahls auf Anord. des K. A.-G. Lichtenfels. Einl.-Ort: nächstes Ger.-Gef. (C 437).
Bamberg 5/7 1903. K. Staatsanwalt.

6200. **Ortwein** Joseph, 32 J., Handelsmann von Heidelberg, weg. Betrugs. Drahtnachricht erbeten (15619. K. A. 188).
Konstanz (Baden) 8/7 1903. Amtsanwalt.

Digitized by Google

6201. **Löffler** Karl, Volksschüler, geb. 14.2.91 in Haßloch, zul. in Ludwigshafen a/Rhein, weg. Diebstahls. Einl.-Ort: nächstes Amtsgef. Drahtnachricht (II 28630).
Mannheim (Baden) 8/7 1903.
Gr. Amtsgericht 10.

6202. **Martik** Sophie*), led. Dienstmagd von Immenstadt, B.-A. Sonthofen, geb. dort 21.5.83, weg. Betrugs i. R. (C 474);

6203. **Treuheit** Rudolf**), led. Steindrucker von Nürnberg, geb. dort 29.5 80, weg Verg. w. d. Sittlichkeit (C 470), beide auf Anord. des K. A.-G. Nürnberg. Einl.-Ort: nächstes A.-G.-Gef.
Nürnberg 7/7 1903. K. Staatsanwalt.

*) Zul. 40/2422 (1903).
**) Zul. 98/7480 (1902).

6204. **Maier** Bernhard*), led. Taglöhner von Buchdorf, A.-G. Donauwörth, geb. 28.12.78 in Daiting, A.-G. Monheim, B.-A. Donauwörth, weg Diebstahls auf Anord. des K. A.-G. Kempten. Einl.-Ort: hies. Ldg.-Gef. (C 569).
Kempten 8/7 1903. K. Staatsanwalt.

*) Zul. 82/5582 (1903).

6205. **Reich** Berta, led. Dienstmagd, geb. 15.5 80 in Stadtamhof, weg. Diebstahls i. R. auf Anord. des K. Ldg. München I. Einl.-Ort: hies. Gef. am Anger (V 411).
München I 8/7 1903. K. Staatsanwalt.

6206. **Rothe** Ernst Ehregott Theodor, led. Maler, geb. 7.3.50 in Döbeln, Sachsen, weg. Betrugs;

6207. **Cröner** Hermann Richard*), verh. Kaufmann, geb. 19.7.62 in Rochlitz, Sachsen, weg. Beihilfe zum Betrug, beide auf Anord. des K. A.-G. Hof.
Hof 8/7 1903. Amtsanwalt A.

*) Zul. 78/5397 (1903).

6208. **Söldner** Otto*), led. Reisender von Augsburg, geb. dort 18 2.79, weg. Betrugs auf Anord. des K. A.-G. Bogen (211).
Bogen 7/7 1903. Amtsanwalt.

*) Zul. 71/4859 (1903).

6209. **Stummvoll** Johann, led. Handschuhmacher von Erlangen, geb. dort 9.5.83, weg. Verg. w. d. öff. Ord. u. a. auf Anord. des K. A.-G. Nördlingen. Einl.-Ort: nächstes A.-G.-Gef. (A 552).
Neuburg a/D. 6/7 1903. K. Staatsanwalt.

6210. **Trautmann** Johann Peter, Zimmermeister, geb. 4.2.66 in Reichelsheim (1,75—1,80 m, schlank, kräftig, volles rundes Gesicht, gesunde frische Gesichtsfarbe, blonde Haare, blonde Augenbrauen, blaue Augen, spitze Nase, kleiner blonder Schnurrbart; brauner Strohhut, grünlicher Anzug — Rock, Hose u. Weste von gleichem Stück —), weg. Betrugs. Einl.-Ort: nächstes A.-G. (3083).
Darmstadt (Hessen) 7/7 1903.
Gr. Staatsanwalt.

6211. **Schuster** Maria, Taglöhnerin von Seehausen, A.-G. Weilheim, Oberbayern, geb. dort 26 10.60 (mittelgroß, untersetzt, kräftig, blonde Haare), weg. Diebstahls. Einl.-Ort: hies. A.-G.-Gef.
Waugen (Württ.) 11/7 1903. K. Amtsgericht.

6212. **Vollmer** Friedrich, Taglöhner, geb. 28.4.81 in Karlsruhe (mittelgroß, etwas untersetzt, blonde Haare. Anflug von Schnurrbärtchen; schwarzer weicher Filzhut, dunkler etwas abgetragener Anzug, weißer Stehkragen), weg. Diebstahls. Vor Zulieferung Drahtnachricht an die Großh. Staatsanwaltschaft Karlsruhe erbeten (20538).
Karlsruhe (Baden) 8/7 1903.
Gr. Amtsgericht 7.

Zum Strafvollzuge sind zu verhaften:

6213. **Holzmann** Philippine, led. Dienstmagd von Ussenheim, geb. 31.5.74; Urt. v. 8.6.1903: weg. Betrugs i. R. 3 Mte. Gef. Einl.-Ort: nächstes Ldg.-Gef. (U.-B. 172);

6214. **Cesinger** Johann, led. Dienstknecht von Wilhelmsgreuth, Gde. Jobstgreuth, A.-G. Markt-Erlbach, B.-A. Neustadt a/Aisch, geb. 29.10 64; Urt. v. 8.6.1903: weg. Betrugs i. R. 4 Mte. Gef. Einl.-Ort: Gef.-Anstalt Amberg (U.-B. 172).
Würzburg 7/7 1903. K. Staatsanwalt.

6215 **Wunderle** Elise, led. Näherin von Burgbagel, A.-G. Lauingen, B.-A. Dillingen, geb. dort 9.11.74; Urt. v. 3.1.1903: weg. schw. Diebstahls u. a. 1 Jahr 4 Mte. Gef. Einl.-Ort: Gef.-Anst. Sulzbach (U.-B. B 4).
München I 7/7 1903. K. Staatsanwalt.

6216. **Walther** Johann Konrad Karl, geb. 5.12.78 in Benk, Gde. Hallerstein, zul. daselbst wohnhaft,

6217. **Schneider** Johann Konrad, geb. 8.9.78 in Weißdorf, zul. daselbst wohnhaft,

6218. **Schott** Johann Konrad, geb. 10.7.78 in Sparneck, zul. daselbst wohnhaft,

6219. **Kopp** Matthias, geb. 22.8.78 in Brand b. R., zul. daselbst wohnhaft,

6220. **Meinelt** Herm., geb. 19.4.78 in Dörflas b. R., zul. daselbst wohnhaft,

6221. **Sommerer** Ludwig, geb. 23.6.78 in Wendenhammer, zul. in Höchstädt wohnhaft,

6222. **Brodmerkel** Friedr. Christoph, geb. 27.2.78 in Holenbrunn, zul. daselbst wohnhaft,

6223. **Frank** August, geb. 10.4.78 in Kirchenlamitz, zul. daselbst wohnhaft,

6224. **Schrödl** Franz, geb. 26.6.78 in Lorenzreuth, zul. daselbst wohnhaft,

6225. **Groschwitz** Friedrich Nikol, geb. 22.12.78 in Steinloh, zul. in Nagel wohnhaft,

6226. **Küspert** Daniel, geb. 17.10 78 in Reichenbach, zul. in Nagel wohnhaft,

6227. **Reichel** Johann, geb. 28 2.78 in Großschloppen, zul. daselbst wohnhaft,

6228. **Schmidt** Christian, geb. 17.6 78 in Schirnding, zul. in Selb wohnhaft,

6229. **Kannhäuser** Jos., geb. 25 7.78 in Schlottenhof, zul. daselbst wohnhaft,

6230. **Riedel** Heinrich, geb. 22.11.78 in Seußen, zul. in Bergnersreuth wohnhaft,

6231. **Bescherer** Johann, geb. 30 3 78 in Thierstein, zul. daselbst wohnhaft,

6232. **Hertel** Christoph, geb. 1.12.78 in Thierstein, zul. daselbst wohnhaft,

6233. **Müller** Johann, geb. 3.4.78 in Thierstein, zul. daselbst wohnhaft,

6234. **Zeidler** Konrad Albert, geb. 1.7.78 in Asch, beheimatet in Thierstein, zul. in Thierstein wohnhaft,

6235. **Bruckner** Joh., geb. 28.5.78 in Schönlind, zul. daselbst wohnhaft,

6236. **Guthmann** Heinrich, geb. 18.5.78 in Weißenstadt, zul. daselbst wohnhaft,
6237. **Bestner** Johann, geb. 18.8.78 in Weißenstadt, zul. daselbst wohnhaft,
6238. **Holler** Lorenz, geb. 5.6.78 in Conradsreuth, zul. in Weißdorf wohnhaft,
6239. **Wergner** Andreas, geb. 9.11.77 in Leupoldsgrün, zul. daselbst wohnhaft,
6240. **Quehl** Max Walther, geb. 20.2.78 in Oberkotzau, zul. daselbst wohnhaft.
6241. **Thumstädter** Johann Georg, geb. 24.10.76 in Berg, zul. in Gottmannsgrün wohnhaft,
6242. **Giegold** Johann Max, geb. 18.5.76 in Conradsreuth, zul. in Hof wohnhaft,
6243. **Penfel** Christian, geb. 5.4.76 in Trogenau, zul. daselbst wohnhaft.

Urt. v. 24.3.1902: weg. je eines Verg. w. d. öffentl. Ordnung je 30 Tage Gef., abwendbar durch Erlage der Geldstrafe von je 150 ℳ Einl.-Ort: nächstes Ldg.- oder Aushilfsgef. (U.-B. 73|02);

6244. **Pöhlmann** Johann Adam, geb. 28.6 78 in Kleinschwarzenbach, zul. in Ahornberg wohnhaft; Urt. v. 24.3.1902: weg. Verg. w. d. öffentl. Ordnung Reststrafe 20 Tage Gef., abwendbar durch Erlage der restigen Geldstrafe von 100 ℳ Einl.-Ort: wie vor (U.-B. 73|02);

6245. **Frank** Johann Adolf Christian, geb. 27 5.77 in Hof, zul. daselbst wohnhaft,
6246. **Winterstein** Heinrich Christian, geb. 25.12.78 in Hof, zul. daselbst wohnhaft,
6247. **Simon** Christoph Heinrich, geb. 20.12.78 in Hof, zul. daselbst wohnhaft,
6248. **Rogler** Johann Leonhard, geb. 30.7.78 in Hof, zul. daselbst wohnhaft,
6249. **Pöhlmann** Georg Albrecht Martin, geb. 14.5.78 in Hof, zul. daselbst wohnhaft,
6250. **Geiger** Johann Christian Karl, geb. 20.11.78 in Hof, zul. daselbst wohnhaft,
6251. **Frank** Johann Georg, geb. 27.12.78 in Hof, zul. daselbst wohnhaft,
6252. **Krumbholz** Johann August, geb. 12.6.77 in Hof, zul. daselbst wohnhaft,
6253. **Gummermann** Johann Baptist, geb. 1.12 79 in München, zul. in Thierstein wohnhaft;
6254. **Baderschneider** Heinrich, geb. 5.5.79 in Bernstein, zul. daselbst wohnhaft,
6255. **Völkel** Karl, geb. 7.12.79 in Bobengrün, zul. daselbst wohnhaft,
6256. **Stöcker** Johann, geb. 9 3.79 in Geroldsgrün, zul. daselbst wohnhaft,
6257. **Seuß** Johann Kunibert, geb. 3.11.79 in Lippertsgrün, zul. daselbst wohnhaft,
6258. **Söll** Andreas Emil, geb. 23 2.79 in Schübelhammer, zul. daselbst wohnhaft,
6259. **Frank** Wilhelm, geb. 3.9.79 in Naila, zul. daselbst wohnhaft,
6260. **Puchta** Karl, geb. 4.4.79 in Schauenstein, zul. daselbst wohnhaft,
6261. **Ludwig** Andr., geb. 27.5.79 in Schwarzenstein, zul. daselbst wohnhaft,
6262. **Wolfrum** Martin, geb. 20.6.79 in Schwarzenstein, zul. daselbst wohnhaft.

Urt. v. 31.7.1902: weg. je eines Verg. w. d. öffentl. Ordnung je 30 Tage Gef., abwendbar durch Erlage der Geldstrafe von je 150 ℳ Einl.-Ort: wie vor (U.-B. 171|02).

Hof 3|7 1903. K. Staatsanwalt.

Ausforschungen.

6263. **(Sittlichkeitsverbrechen.)** Ein angeblicher Reisender T **Martin** aus Leipzig — diese Personalienangabe hat sich als falsch erwiesen — hat am 17.6 1903 in einem hiesigen Hotelzimmer an einem 13jährigen Knaben ein Sittlichkeitsverbrechen begangen. Der Täter ist 30—35 J. alt, gut mittelgroß, hat mageres Gesicht, dunklen, in's rötliche gehenden Spitzbart, stechenden Blick, trägt goldenen Zwicker u. dunklen Anzug. Er führt 2 Handkoffer u. 1 ziemlich große, schwarze Mappe bei sich. Sachdienliche Mitteilung erbeten (A 381).

Augsburg 7|7 1903. K. Staatsanwalt.

6264. **Groß** Johann Georg, gen Christian, Milchfahrer, geb. 16 4.87 in Helmbrechts, ist weg. Unterschlagung vorläufig festzunehmen (IV 335).

Plauen i. Vogtl. (Sachsen) 7|7 1903.
K. Staatsanwalt.

Um Ermittlung und Bekanntgabe des Aufenthalts nachbezeichneter Personen wird ersucht:

6265. **Beez** Fidel, Weinreisender von Hachtel, O.-A. Mergentheim, geb. dort 3.9.70, weg. Betrugs (A 61).

Miltenberg 4|7 1903. Amtsanwalt.

6266. **Daschner** Aloys, led. Taglöhner von Diepenried, Gde. Bodenstein, A.-G. Rittenau, B.-A Roding, geb. 24 9.75 in Katzberg, A.-G. Cham, weg. Körperverletzung (H 505).

Nürnberg 4|7 1903. K. Staatsanwalt.

6267. **Eckelkraut** Nikolaus*), led. Korbflechter von Langweid, A.-G. Pfaffenhofen, geb. 22.11.69 in Hirschenhausen, A.-G Schrobenhausen, weg. Betrugs i. R. (II 645);

6268. **Lettl** Kunigunde, Dienstmagd u. Fabrikarbeiterin von Schönau, A.-G. Arnstorf, B.-A. Eggenfelden. geb. 15 2.76, als Zeugin (VII 381).

München I 4|7 1903. K. Staatsanwalt.

*) Zul. 79|5500 (1903).

6269. **Gübner** Friedr., led. Metzger von Ansbach, geb. dort,

6270. **Mikus** Thomas, Bahnarbeiter von Donaustauf, A.-G. Stadtamhof, geb. dort, beide als Zeugen (III|I 1104).

Aschaffenburg 3|7 1903. K. Staatsanwalt.

6271. **Grahammer** Max, gesch. Schenkkellner u. Maler von Neuburg a|D., geb. dort 9.10.73, weg. Diebstahls (2574).

Augsburg 4|7 1903. Amtsanwalt (Stadt).

6272. **Groß** Anna, led. Prostituierte von Eberswalde, Rgb. Potsdam, Preußen, geb. dort 2.1.72,

6273. **Schrott** Adam, verh. Musiker von Bamberg, geb. dort 25.3.73, beide als Zeugen (XIII 350).

München I 4|7 1903. K. Staatsanwalt.

6274. **Kufner** Aloys, led. Strohflechter von Arnstorf, B.-A. Eggenfelden, geb. 20.8.37 in Simbach b. Landau, A.-G. Arnstorf, weg. Bedrohung (C 509).

Passau 4|7 1903. K. Staatsanwalt.

6275. **Rauh** Luise, led. Dienstmagd, geb. 27.3.84 in Blaich, A.-G. Kulmbach, weg. Betrugs u. a. (87).

Gerolzhofen 3|7 1903. Amtsanwalt.

Digitized by Google

6276. **Kling** Melchior, led. Metzger von Wortelstetten A.-G. Wertingen, geb. 6.9.79 in Schlingen, A.-G. Kaufbeuren, weg. Körperverl.;

6277. **Novotni** Joseph, led. Schuhmacher von Prag, als Zeuge (B 488).

Nürnberg 6|7 1903. K. Staatsanwalt.

6278. **Langer** Max, led. Kaufmann von Pawlowitz, Kr. Pleß, Rgb. Oppeln, geb. dort 28.5.71 (1,70 m, schlank, dunkelblonde Haare, spricht deutsch u. polnisch), weg. Betrugs u. Unterschlagung (B 522).

Zweibrücken 3|7 1903. K. Staatsanwalt.

6279. **Mayer** Benno, led. Hafner von Pasing, B.-A. München, geb. dort 3.6 79, weg. schw. Diebstahls u. a. (E 372).

München II 5|7 1903. K. Staatsanwalt.

6280. **Niederhöfer** Martin, verw. Taglöhner, geb. 16.5.71 in Hofheim, Kreisamts Bensheim, Hessen, zuletzt in Berkheim, O.-A. Leutkirch, in Arbeit, weg. Unterschlagung. Derselbe ist gegen anher zu sendenden Eröffnungsnachweis aufzufordern, seinen Aufenthalt bei Gefahr steckbrieflicher Verfolgung anher anzuzeigen.

Leutkirch (Württ.) 4|7 1903. Amtsanwalt.

6281. **Oberneder** Johann, led. Hafner u. Taglöhner von Lämmersdorf, A.-G. Wegscheid, geb. 15.4 78 in München, weg. Beleidigung (XIII 473).

München I 6|7 1903. K. Staatsanwalt.

6282. **Wild** Peter, led. Schreiner von Offenhausen, A.-G. Hersbruck, als Zeuge (H 425).

Nürnberg 30|6 1903. K. Unt.-Richter I.

6283. **Niedermayr** Sebastian, led. Taglöhner, geb. 24 5.83 in Moosburg, B.-A. Freising, weg. Diebstahls. Derselbe ist gegen anher zu sendende Eröffnungsbescheinigung aufzufordern, bei Gefahr steckbrieflicher Verfolgung seinen Aufenthalt hierher anzuzeigen (Wg. 80).

Leutkirch (Württ.) 4|7 1903.
Amtsanwalt f. Wangen.

6284. **Sailer** Gottfried, led. Knecht von Tarrenz, Bez.-H. Imst, Tirol, geb. 8.5.84 in Faulenbach, A.-G. Füssen, weg. gef. Körperverl. (261).

Füssen 2|7 1903. Amtsanwalt.

6285. **Silberzweig** Joachim, Reisender aus Rumänien, geb. 12.5.57 in Jassy, Rumänien, weg. Verbr. w. d. Sittlichkeit (F 316).

Nürnberg 4|7 1903. K. Unt.-Richter III.

6286. **Städele** Benedikt, Käser von Rechtis, A.-G. Kempten, als Zeuge. Derselbe ist gegen anher zu sendende Eröffnungsbescheinigung aufzufordern, seinen Aufenthalt anher bekannt zu geben.

Leutkirch (Württ.) 27|6 1903. K. Amtsgericht.

6287. **Thieme** Gustav, led. Maler von Nürnberg, geb. dort 30.7.69, weg. Urkundenfälschung u. a. (C 441).

Nürnberg 6|7 1903. K. Staatsanwalt.

6288. **Weinmann** Georg, verh. Schreiner, geb. 31.3.73 in Bamberg,

6289. **Bardonischeck** Pankraz, verh. Glaser, geb. 11.8.73 in Zückshut, A.-G. Scheßlitz, B.-A. Bamberg I, beide als Zeugen.

Bamberg 3|7 1903. K. Unt.-Richter II.

Widerrufe.

1894: 11444.
1900: 7483.
1901: 6386.
1902: 5826. 6422. 7107. 8733. 9865. 10796.
1903: 1303. 1399. 1531. 1563. 1784. 2109. 2771. 3690. 3753. 4097. 4107. 4384. 4475. 4483. 4661. 4718. 4833. 4873. 4905. 4977. 5077. 5145. 5184. 5202. 5259. 5303. 5392. 5422. 5645. 5658. 5659. 5712. 5717. 5744. 5755. 5788. 6026.

Alphabetische Rekapitulation der Namen.

Aufleger Wilhelm . 6190
Baderschneider Heinr. 6254
Bardonischeck Pankraz 6289
Bescherer Johann . 6236
Beez Fidel . . . 6265
Biggör Joh. Georg . 6191
Blutlacher Johann . 6193
Brodmerkel Frdr Chr. 6222
Bruckner Johann . 6235
Daschner Aloys . . 6266
Donderer Johann . 6192
Eolinger Joseph . 6194
Eckelkraut Nikolaus . 6267
Epple Johann . . 6193
Fischer Karl . . . 6195
Fuchsl Therese . . 6189
Frank August . . 6223
Frank Joh Adolf Chr. 6245
Frank Joh. Georg . 6251
Frank Wilhelm . . 6259
Fuhrmann Siegmund 6196
Geiger Joh. Chr Karl 6250
Gübner Friedrich . 6269
Gie.old Joh. Mar . 6242
Grahammer Max . 6271
Graß Johann Georg (Christian) . . 6264
Groß Anna . . . 6272
Groschwitz Frdr. Nikol 6225
Gummermann Joh. Baptist 6253
Guthmann Heinrich 6236
Hertel Christof . . 6232
Hoch Friedrich . . 6197
Hofmeister Karl . . 6198
Holler Lorenz . . 6238
Holzmann Philippine 6213
Kannhäuser Joseph 6229
Küspert Daniel . . 6226
Kling Melchior . . 6276
Kopp Matthias . . 6219
Crößner Herm Richard 6207
Krumbholz Joh. Aug. 6252
Kufner Aloys . . 6274
Langer Max . . . 6278
Langguth Adolf . . 6199
Löffler Karl . . . 6201
Lettl Kunigunde . . 6268
Ludwig Andreas . 6261
Martik Sophie . . 6202
Martin T. . . . 6263
Mayer Benno . . 6279
Maier Bernhard . . 6204
Meinelt Hermann . 6220
Mergner Andreas . 6239
Mikus Thomas . . 6270
Müller Johann . . 6233
Niederhöfer Martin 6280
Novotni Joseph . . 6277
Oberneder Johann . 6281
Ortwein Joseph . . 6200
Pöhlmann Georg Albrecht Martin . 6249
Pöhlmann Joh. Adam 6244
Pensel Christian . . 6243
Puchta Karl . . . 6260
Quehl Max Walther 6240
Raub Luise . . . 6275
Reich Berta . . . 6205
Reichel Johann . . 6227
Riedel Heinrich . . 6230
Riedermayr Sebastian 6283
Rogler Joh Leonhard 6248
Rothe Ernst Ehregott Theodor . . . 6206
Schmidt Christian . 6228
Schneider Joh Konr. 6217
Schott Joh. Konrad 6218
Schrödl Franz . . 6224
Schrott Adam . . 6273
Schuster Maria . . 6211
Sailer Gottfried . . 6284
Seuß Joh Kunibert 6257
Söll Andreas Emil 6258
Söldner Otto . . 6208
Silberzweig Joachim 6285
Simon Christoph Jos. 6247
Sommerer Ludwig . 6221
Städele Benedikt . 6286
Stöcker Johann . . 6256
Stummvoll Johann 6209
Thieme Gustav . . 6287
Trautmann Joh. Peter 6210
Treuheit Rudolf . . 6203
Thumstädter Joh. Eg. 6241
Vestner Johann . . 6237
Völkel Karl . . . 6255
Vollmer Friedrich . 6212
Walther Joh. Konrad Karl 6216
Weinmann Georg . 6288
Wild Peter . . . 6282
Winterstein Heinrich Christian . . . 6246
Wolfrum Martin . 6262
Wunderle Elise . . 6215
Zeidler Konrad Albert 6234
Cesinger Johann . 6214

Dr. Wild'sche Buchdruckerei (Gebr. Parcus) München.

Digitized by Google

№ 92. München, den 17. Juli 1903.

Bayer. Zentral-Polizei-Blatt.

Herausgegeben von der K. Polizei-Direktion München.

Haftbefehle. Die bezeichneten Personen sind an die verfolgenden Behörden — Militärarrestanten an die nächste Militärbehörde (Bezirks-Kommandos ausgeschlossen) — abzuliefern, wenn nicht ausdrücklich andere Bestimmung getroffen ist. Von der Festnahme ist die verfolgende Behörde unverzüglich zu verständigen. Personen, die von einem Orte außerhalb Bayerns nach Bayern zu verbringen sind, sind an die der bayerischen Landesgrenze zunächst gelegene Uebergangsstation zu verbringen.

6290. **Anholzer** Johann Ludwig, Infanterist der 12. Komp. K. 8. Inf.-Rgts., Dienstknecht, geb. 3.12.79 in Freising, Oberbayern (1,67 m, schlank, dunkelblonde Haare, spitze Nase), weg. Fahnenflucht. Einl.-Ort: hies. Mil.-Arrestanstalt I (1149).
Metz 8/7 1903. K. B. Gericht der 8. Inf.-Brigade.

6291. **Eckmann** Marie, led. Dienstmagd von Regensburg, geb. 28.7.82 in Walderbach, A.-G. Roding (1068),
6292. **Müller** Joseph Emil, led. Schreiner von Straßburg, geb. dort 6.10.59 (1057), beide weg. Diebstahls auf Anord. des K. A.-G. Bamberg I. Einl.-Ort: hies. Ldg.-Gef.
Bamberg 9/7 1903. Amtsanwalt I.

6293. **Fellerer** Maria, Schmiedsfrau von Diersbach, Gbz. Raab, Bez.-H. Schärding, Oberösterr., geb. 20.10.69 in Rannaberg, A.-G. Wegscheid (führt wahrscheinlich ein auf Anna **Altschäffl** lautendes Dienstbotenbuch bei sich), weg. Betrugs auf Anord. des K. A.-G. Passau. Einl.-Ort: nächstes Ger.-Gef. (C 516).
Passau 8/7 1903. K. Staatsanwalt.

6294. **Fichtel** Johann, verh. Stationsdiener, geb. 16.4.76 in Mundraching, A.-G. Landsberg, zul. in Hergatz, Gde. Wohmbrechts, A.-G. Lindau, weg. Diebstahls auf Anord. des K. A.-G. Lindau (81).
Lindau 8/7 1903. Amtsanwalt (Land).

6295. **Frank** Friedrich, led. Volontär, geb. 22.7.81 in Kirchheim unter Teck, Württ., weg. Betrugs auf Anord. des K. A.-G. Kaufbeuren (A 154/00).
Kaufbeuren 7/7 1903. Amtsanwalt (Stadt).

6296. **Haindl** Magdalena, Kellnerin von Ergoldsbach, A.-G. Mallersdorf, geb. 19.3.78 in Pattendorf, A.-G. Rottenburg N.-B., w Unterschlagung (VI 531);

6297. **Tinkhauser** Franz, led. Militärpensionist von Brixen, Tirol, geb. dort 20.9.52, weg. Untreue u. a. (IV 453). Einl.-Ort f. beide: Gef. an der Gruftstr. hier;

6298. **Rauch** Friedrich, Buchhalter von Niederraunau, A.-G. Krumbach, geb. 20.4.58, weg. Urkundenfälschung u. Betrugs. Einl.-Ort: hies. Gef. am Anger (XIV 361). Sämtliche auf Anord. des K. A.-G. München I.
München I 11/7 1903. K. Staatsanwalt.

6299. **Lang** Johann, Spengler u. Pfannenflicker von Heimbuchenthal, A.-G. Aschaffenburg, weg. falscher Anschuldigung auf Anord. des K. A.-G. Nördlingen. Einl.-Ort: nächstes A.-G.-Gef. (A 504).
Neuburg a/D. 9/7 1903. K. Staatsanwalt.

6300. **Hofmann** Christof, led. Schuhmacher von Zeitlhof, Gde. Kreuth, A.-G. Wörth a/D., B.-A. Regensburg, geb. dort 26.6.64, weg. Diebstahls i. R. auf Anord. des K. A.-G. Mainburg. Einl.-Ort: nächstes Ger.-Gef. (1717 II).
Landshut 9/7 1903. K. Staatsanwalt.

6301. **Gretschmer** Joseph, led. Metall- u. Glockenarbeiter aus Steiermark, Oesterreich (Mitte der 20 er Jahre, 1,72—1,75 m, schlank, längliches Gesicht, blondes Schnurrbärtchen; grüner Hut mit grünem breitem Band, graue Joppe mit grünem Aufschlag, graue Hose), weg. Diebstahls auf Anord. des K. A.-G. Landshut. Einl.-Ort: nächstes Ger.-Gef. (1655 II).
Landshut 3/7 1903. K. Staatsanwalt.

6302. **Krieger** Anna, auch Katharina, geb. **Misch** auch **Gay (Goy)**, von Pölitz, Kr. Randow, Rgb. Stettin, angebl. geb. in Straßburg, 37 oder 38 J., weg. Beleidigung auf Anord. des K. A.-G. Kaufbeuren (A 3/01).
Kaufbeuren 6/7 1903. Amtsanwalt (Stadt).

6303. **Krieger** Michael, led. Hausknecht, geb. 19.8.80 in Lauf, B.-A. Hersbruck (1,67 m, hellblonde Haare, Bartanflug, großer Mund),

6304. **Obenberger** Felix, led. Schreiner, geb. 31.3.81 in Weiden, B.-A. Neustadt W.-N. (1,68 m, schlank, dunkelblonde Haare, große Nase, kleiner Mund, Anker u. Narbe auf der rechten Hand), beide Ulanen der 1. Esk. K. 2. Ulanen-Rgts., weg. Fahnenflucht (1487).
Würzburg 9/7 1903.
Gericht der K. B. 4. Division.

6305. **Lang** Paul Friedrich*), Eisendrehersohn von Württemberg, geb. 2.7.90 in Memmingen, weg. Diebstahls auf Anord. des K. A.-G. Kempten (A 32).
Kempten 11/7 1903. Amtsanwalt (Land).

*) Zul. 85/5823 (1903).

6306. **Lanner** Franz*), led. Bräuer von Opperkofen, Gde. Mitterharthausen, A.-G. Straubing, geb. 10.6.82 in München (345. 632),

6307. **Obermeier** Georg**), led. Schweizer von Altheim, A.-G. Landshut, geb. dort 12.11.80 (649. 684), beide weg. Betrugs auf Anord. des K. A.-G. Weilheim.
Weilheim 9/7 1903. Amtsanwalt.

*) Zul. 89/6043 (1903).
**) Zul. 53/3514 (1903).

Digitized by Google

6308. **Weibel** Franz, Dienstknecht u. Schriftsetzer von Wien-Rudolfsheim (26 J., 1,60 – 1,65 m, blonde Haare, kleiner blonder Schnurrbart, österr. Dialekt, ein Finger der rechten Hand fehlt; braune Joppe, hellgestreifte Hose, Schnürschuhe; trägt wahrscheinlich ein Paket mit braunem Papier bei sich), weg. Unterschlagung. Drahtnachricht, vorläufig ohne Zulieferung (18827. A II 311).
Heidelberg (Baden) 4/7 1903.
Gr. Staatsanwalt.

6309. **Maier** Thomas, led. Sattler von Perach, A.-G. Altötting, geb. 28.11.80 in Fridolfing, A.-G. Tittmoning, B.-A. Laufen, weg. Unterschlagung auf Anord. des K. A.-G. Traunstein (C 507);

6310. **Oertl** Max*), led Taglöhner von Georgensgmünd, A.-G. Roth, B.-A. Schwabach, geb. 16.9 78 in Holzkirchen, A.-G. Miesbach, weg. Jagdfrevels auf Anord. des K. A.-G. Aibling (B 625). Einl.-Ort f. beide: nächstes Gef.
Traunstein 8/7 1903. K. Staatsanwalt.

*) Zul. 69/4725 (1903).

6311. **Moser** Christine, Dienstmagd von Mittbach, A.-G. Haag, B.-A. Wasserburg, geb. 20.3.86, weg. Abtreibung auf Anord. des K. A.-G München I. Einl.-Ort: hies. Gef. am Anger (VII 484).
München I 10/7 1903. K. Staatsanwalt.

6312. **Riggl** Franz Xaver, auch **Winkler**, Dienstbube von Grasheim, A.-G Neuburg a/D., geb. 14.3.86 in Pondorf, A.-G. Riedenburg, B.-A. Beilngries, weg. Unterschlagung auf Anord. des K. A.-G. Schrobenhausen (503).
Schrobenhausen 11/7 1903. Amtsanwalt.

6313. **Preßl** Max*), led. Bäcker von Pfaffenhofen, geb. dort 27 3.70, weg. Sachbeschädigung auf Anord. des K. A.-G. Garmisch. Einl.-Ort: nächstes A.-G.-Gef. Drahtnachricht (406).
Garmisch 9/7 1903. Amtsanwalt.

*) Zul. 8/559 (1903).

6314. **Reichenberger** Adam, verh. Maschinist von Haslau, Bez.-H. Asch, Böhmen, geb. dort 27.11.61, weg Bedrohung. Einl.-Ort: hies. A.-G.-Gef. (133).
Tirschenreuth 8/7 1903. Amtsanwalt.

6315. **Ruppert** Georg, led. Maurer von Rosenberg, A.-G. Sulzbach, geb. 22.1.84 in Sulzbach, Opf., weg. Diebstahls i. R. auf Anord. des K. Ldg. Amberg (D 552).
Amberg 9/7 1903. K. Staatsanwalt.

6316. **Schlager** Karl, led. Trainer, geb. 28.6.73 in Wien, angeblich württ. Staatsangehöriger, weg. Betrugs (1670).
München II 9/7 1903. Amtsanwalt.

6317. **Schneider** Georg Ulrich, Stukkateur von Erlangen, geb. 8.5.74 in Büchenbach, A.-G. Herzogenaurach, B.-A. Höchstadt a/Aisch, weg. Diebstahls auf Anord. des K. A.-G. Fürth. Einl.-Ort: nächstes Gef. Drahtnachricht (473 b).
Fürth 9/7 1903. K. Staatsanwalt.

6318. **Vogler** Andreas, led. Weber u. Taglöhner von Schwarzenbach a. Wald, A.-G. Naila, geb. 2.10.79 in Augsburg, weg. Unterschlagung auf Anord. des K. A.-G. Augsburg. Einl.-Ort: nächstes A.-G.-Gef. (B 390).
Augsburg 7/7 1903. K. Staatsanwalt.

6319. **Semmler** Anna, led. Dienstmagd von Schrobenhausen, geb. 30.9.81 in München, weg. Betrugs (551).
Friedberg 9/7 1903. Amtsanwalt.

6320. **Stedele** Andreas, led. Dienstknecht von Asch, A.-G. Buchloe, B.-A. Kaufbeuren, geb. dort 25.11.74, weg. Betrugs i. R. auf Anord. des K. A.-G. Kaufbeuren. Einl.-Ort: hies. Ldg.-Gef. (B 670. 676).
Kempten 7/7 1903. K. Staatsanwalt.

6321. **Stierstorfer** Johann, led. Maler, geb. 28 3.79 in Bad Reichenhall, weg. Betrugs auf Anord. des K. A.-G. Reichenhall, wohin abzuliefern (365).
Bad Reichenhall 9/7 1903. Amtsanwalt

6322. **Spitzer** Johann, led. Schriftsetzer von Nürnberg, geb. dort 4 9.79, weg. schw. Diebstahls auf Anord. des K. Ldg. Nürnberg. Einl.-Ort: nächstes A.-G.-Gef. (F 319).
Nürnberg 8/7 1903. K. Staatsanwalt.

6323. **Waugner** Alfred, led. Schlosser von Kleineislingen, O.-A. Göppingen, geb. dort 7.11.81, weg. schw. Diebstahls auf Anord. des K. A.-G. Mindelheim, wohin abzuliefern (C 514).
Memmingen 8/7 1903. K. Staatsanwalt.

6324. **Weigand** Johanna*), geb Pinzer, Bahnarbeitersfrau von Peppenhöchstädt, A.-G Neustadt a/Aisch, geb. 7.5.72 in Oberwarmensteinach, A.-G. Weidenberg, B.-A. Bayreuth, weg. Betrugs auf Anord. des K. A.-G. Würzburg. Einl.-Ort: nächstes Ger.-Gef. (D 562).
Würzburg 8/7 1903. K. Staatsanwalt.

*) Zul. 54/3957 (1902).

6325. **Winter** Ludwig, led. Kommis von Föckelberg, A.-G. Wolfstein, B.-A. Kusel, Pfalz, geb dort 6.2.82, weg. Sachbeschädigung (B 860).
Kaiserslautern 9/7 1903. K. Unt.-Richter

6326 **Zweidinger** Leonhard, Inf. der 1. Komp. K. 9. Inf.-Rgts., led. Wagner, geb. 23.3.76 in Spielbach, Württ. A.-G. Langenburg, O.-A. Gerabronn (1,74 m, schlank, braune Haare, spitze Nase, Schnurrbart, an der rechten Hand tätowiert), weg. Diebstahls u. a. (1505).
Würzburg 9/7 1903.
Gericht der K. B. 4. Division.

Zum Strafvollzuge sind zu verhaften:

6327. **Hofmann** Johann, gesch. Installateur von Naila, geb. dort 15.3 63; Urt. v. 8.9.10.6.1903: weg. strafbaren Eigennutzes u. a. 5 Mte. Gef. Einl.-Ort: Gef.-Anstalt Amberg (A 575).
München I 8/7 1903. K. Staatsanwalt.

6328. **Leins** Joseph, verh. Schlosser, geb. 28.11.77 in Rohr, Gde. Einthürnen, O.-A. Waldsee, zul. in Weingarten wohnhaft (1,62 m, schmächtig, mageres Gesicht, dunkle Haare, dunkler Schnurrbart); Urt. v. 15.5.1903: weg. Hehlerei 3 Wochen Gef. Einl.-Ort: hies. Ger.-Gef.
Ravensburg (Württ.) 8/7 1903.
K. Staatsanwalt.

6329. **Riehl** Therese, led. Kellnerin von Wörth, A.-G. Erding, geb. 13.1.72 in Breitötting, Gde. Wörth; Urt. v. 5.1.1903: weg. schw. Diebstahls 3 Mte. Gef. Einl.-Ort: nächstes Ldg- oder Strafvollstreckungsgef. (U.-B. B 17).
München I 8/7 1903. K. Staatsanwalt.

Digitized by Google

Ausforschungen.

6330. **(Einbruch.)** Am 29.6.1903 wurde von 2 unbekannten Burschen (beide 25—26 J., mittelgroß, einer etwas korpulenter, sonst beide normal gebaut; der eine: grüner Hut mit schmaler Krempe; der andere: schwarzer leichter Rock, schmutziger Stehkragen, dunkler Hakenstock) in die versperrte Dachwohnung des Joseph Kollmann, Quellenstraße hier, eingebrochen u. aus versperrtem Kommodekasten 240 K (bestehend aus 1 Hundertkronennote u. 7 Zwanzigkronenstücken in Gold), ferner aus einem Geldtäschchen 3 Einmarkstücke u. aus der Küche 64 h entwendet (Z IV 60).

Bregenz (Vorarlberg) 7/7 1903.
K. K. Bezirksgericht, Abt. IV.

6331. **Gestohlen** wurden am 5.7.1903 in der Nähe von Ellwangen von 2 unbekannten Handwerksburschen (der eine: 1,60 m, schmales, bartloses Gesicht, schwarze Haare; schwarzer Hut, helle etwas abgetragene Kleidung; der andere: 1,70 m, volles bartloses Gesicht; heller Hut, heller Kittel, schwarze Hose) 1 Losungsschein Nr. 158, ausgestellt in Weinsberg i. J. 1901, 1 Quittungskarte Nr. 4 mit einigen eingeklebten Marken, 1 Bescheinigung von der Quittungskarte Nr. 3, beide ausgestellt im Juni 1903 in Weißenburg u. 1 Arbeitszeugnis, ausgestellt von Steinhauermeister Hermann Lang in Weißenburg für die Zeit v. 22.5.—2.6.1903, sämtliche Papiere dem Steinhauer Friedrich **Joos** von Untertreppach (?), O.-A. Oehringen, gehörig, sowie 1 Arbeitsbuch u. 1 Bescheinigung v. 15.5.1903, beide ausgestellt vom Statthalteramt II. Stadtbezirk Haderweik in Holland u. dem Fischer Johann **Markowitsch** von Haderweik gehörig. Fahndung u. sachdienl. Mitteilung erbeten (156).

Aalen (Württ.) 8/7 1903. Amtsanwalt

6332. **Gestohlen** wurde zu Burggrumbach, A.-G. Würzburg, im Januar 1903 der Pfandbrief des Frankfurter Hypothekenkreditvereins über 200 ℳ Lit. N Serie 24 Nr. 1325 (D 606).

Würzburg 10/7 1903. K. Staatsanwalt.

6333. **Vergoldetes Kettenarmband** mit schwarzen Gliedern dazwischen, Verschluß zum Ineinanderschieben, Wert ungef. 20 ℳ, nebst daran befindlicher goldener Damenremontoiruhr (weißes Zifferblatt, römische Zahlen, ohne Sekundenzeiger, auf dem Zifferblatt ein Vergißmeinnichtrand, auf dem Rückdeckel die Buchstaben E S. eingraviert, Wert ungef. 60 ℳ) wurde am 18. oder 19.6.1903 hier gestohlen (19102. D 1175).

Heidelberg (Baden) 6/7 1903.
Gr. Staatsanwalt.

6334. **Unbekannter,** angeblich **Müller** August, Vergolder, geb. in Friedrichshafen (ungef. 28 J., 1,63—1,65 m, untersetzt, rundes volles, etwas blasses Gesicht, dunkelblonde Haare, hellblondes Schnurrbärtchen, vollständige Zähne, gewandtes Benehmen, bayerischer Dialekt; heller Strohhut, Stehkragen, heller langer Schlips, dunkler, mit weißen Pünktchen versehener, modefarbiger Jackettanzug, ganz leichte, schwarzlederne Schuhe) hat in Plauen i. V. in der Nacht zum 23.6.1903 1 silb. Remontoiruhr mit geblümtem Goldrand, weißem Zifferblatt, römischen Ziffern u. Sekundenzeiger, in der inneren Seite des äußeren Deckels der Name „H. Theilig" eingraviert, 1 großovalgliederige Nickeluhrkette, 1 ziemlich neues, juchtenledernes Klappportemonnaie mit 9 ℳ Bargeld, 1 Zigarrenetui aus schwarzem Leder u. mit Metallbügel, enthaltend 10 Stück Zigarren u. 1 Hausschlüssel gestohlen. Vorläufige Festnahme erbeten.

Plauen i. Vogtl. (Sachsen) 8/7 1903.
K. Staatsanwalt.

6335. **Unbekannter,** angeblich Schriftsetzer (ungef. 28—30 J., etwa 1,65 m, volles rundes Gesicht, dunkelblonde Haare, rötlichbrauner Schnurr- u. Knebelbart, norddeutscher Dialekt; schwarzer, eingedrückter Filzhut, schwarzer Gehrock, grauer Sommerüberzieher) hat hier am 30.6. u. 1.7.1903 Logisbetrug u. Diebstahl begangen. Gestohlene Gegenstände: 1 gold. Herren Fingerring, Wert 35 ℳ, 1 weißleinenes Hemd, Wert 2 ℳ, 1 weiße Weste mit schwarzen Streifen, Wert 4 ℳ, 1 Paar Manschetten mit Knöpfen, Wert 2 ℳ, 1 Paar wollene Socken, Wert 1 ℳ u. 1 weißer Stehkragen Nr. 38, Wert 60 ₰. Fahndung, Festnahme u. Drahtnachricht erbeten (19106. D 1275).

Heidelberg (Baden) 6/7 1903.
Gr. Staatsanwalt.

6336. **Knabenfahrrad** „Brennabor" Modell 1901 Nr. 246872 Reifengröße 26, wurde am 5.7.1903 hier entwendet (1320 II).

Straubing 9/7 1903. K. Staatsanwalt.

6337. **Fahrrad** „Brennabor" (Nr. 101896, schwarz lackierter Rahmen, gelbe Felgen, leicht gebogene Lenkstange mit Korkgriffen, Schutzbleche) wurde am 9.6.1903 hier gestohlen (C 501).

Würzburg 9/7 1903. K. Staatsanwalt.

6338. **Betzl** Marie, Aufpasserin, geb. 25.5.84 in Michelsneukirchen, A.-G. Roding (Oberpfalz), zul. in Pausa, Sächs. A.-H. Plauen, aufhältlich, ist weg. Diebstahls festzunehmen u. dem nächsten Amtsgerichte zum Erlaß von Haftbefehl zuzuführen (V 339).

Plauen (Sachsen) 10/7 1903.
K. Staatsanwaltschaft.

Um Ermittlung und Bekanntgabe des Aufenthalts nachbezeichneter Personen wird ersucht:

6339. **Walter** Karl, Schausteller eines dressierten Büffels, geb. 4.5.62 in Lyon (zieht auf Märkten umher), weg. Betrugs (336).

Scheinfeld 3/7 1903. Amtsanwalt.

6340. **Bär** Johann, led. Metzger, geb. 4.5.74 in Nürnberg-Schweinau, weg. Widerstands u. Beleidigung (A 459);

6341. **Blut** Karl, verh. Hausierer, geb. 1.4.61 in Frankfurt a/M., weg. Unterschlagung (A 224);

6342. **Schlachter** Johann, Handelsmann, geb. 24.4.51 in Leistadt, A.-G. Dürkheim, Pfalz, weg. erschw. Körperverl. u. Bedrohung (A 3866).

Fürth i. B. 6/7 1903. Amtsanwalt (Stadt).

6343. **Bendele** Johann Michael, led. Taglöhner von Bächingen a. d. Brenz, A.-G. Lauingen, B.-A. Dillingen, geb. dort 25.1.42, w. Diebstahls u. a. (B 574).

Memmingen 6/7 1903. K. Staatsanwalt.

6344. **Förtsch** Maria, led. Arbeiterin, geb. 29.8.83 in Nürnberg, zuletzt in Frankfurt a. M., weg. Diebstahls (B 475).

Bamberg 6/7 1903. K. Staatsanwalt.

Digitized by Google

6345. **Brandl** Philipp, Provisionsreisender von Niederperlesreut, A.-G. Freyung, B.-A. Wolfstein, geb. 3.10.67, weg. Unterschlagung (I 524);

6346. **Kikingereder** Joseph, led. Metzger von Wotzdorf, A.-G. Passau, geb. 25.2.87 in Metten, A.-G. Deggendorf, weg. Untreue (VIII 484);

6347. **Hengge** Ludw., led. Schneider von Wertach, A.-G. Sonthofen, geb. dort 28.4.66, weg. Unterschlagung (IV 549);

6348. **Heilmeier** Friedr., Taglöhner von München, geb. 15.1.84, als Zeuge (VIII 383).

München I 7/7 1903. K. Staatsanwalt.

6349. **Fendt** Joseph, verh. Taglöhner von Buchdorf, A.-G. Donauwörth, geb. dort 4.3.64, u. dessen Ehefrau

6350. **Fendt** Franziska, geb. Seemüller, geb. 17.6.59 in Irsee, A.-G. Kaufbeuren (1671), beide weg. Betrugs.

München II 7/7 1903. Amtsanwalt.

6351. **Mathe** Wilhelm, led. Artist, geb. 28.10.79 in Kiel, weg. Betrugs u. a. (C 429).

Nürnberg 6/7 1903. K. Staatsanwalt.

6352. **Neff** Friedrich, led. Erdarbeiter von Burgberg, A.-G. Lichtenfels, geb. dort 24.3.59, weg. Bedrohung (B 583).

Kempten 3/7 1903. K. Staatsanwalt.

6353. **Rest** Anna, 44 J., led. Zugeherin von München, als Zeugin (D 3264).

München I 7/7 1903. Amtsanwalt.

6354. **Huber** Peter, verh. Federnputzer von Neufes, A.-G. Herrieden, B.-A. Feuchtwangen, geb. 29.6.50 in Niederoberbach, A.-G. Herrieden, weg. Beleidigung (B 267).

Ansbach 6/7 1903. Amtsanwalt (Land).

6355. **Deckarm** Christian, led. Taglöhner, geb. 20.2.87 in Kaiserslautern, weg. Diebstahls (A 382).

Aschaffenburg 6/7 1903. Amtsanwalt (Stadt).

6356. **Bauer** Simon, Dienstknecht von Külsheim, zuletzt in Westheim,

6357. **Seibert** Johann, led. Flaschner von Ullstadt, A.-G. Scheinfeld, geb. dort 11.1.77, beide als Zeugen (44. 45).

Fürth 7/7 1903. K. Unt.-Richter.

6358. **Florian** Gebhard, 40 J., Zigeuner von Großzimmern, Hess. Kr.-A. Dieburg, u. dessen Ehefrau

6359. **Florian** Therese, 37 J., sind in der mit Haft verbundenen Strafsache gegen den am 1.2.73 in Muthlangen, O.-A. Gmünd, geb. Zigeuner Ludwig Karl Lehmann weg. Körperverl. hier mit dem Angeschuldigten zu konfrontieren. Dieselben wollen angewiesen werden, sich hier zur Konfrontation unverzüglich einzufinden

Saulgau (Württ.) 7/7 1903. K. Amtsgericht.

6360. **Fuß** Kaspar Ludwig*), led. Müller u. Bäcker, geb. 17.12.74 in Andenhausen, Kr. Dernbach, Sachs.-Weimar, weg. Unterschlagung (D 56.

Fürth 6/7 1903. K. Staatsanwalt.

*) Zul. 82/5606 (1903).

6361. **Schweinshaupt** Karl, led. Arbeiter von Schweinau bei Nürnberg, geb. dort 23.3.79, als Zeuge (D 237).

Nürnberg 7/7 1903. K. Staatsanwalt.

6362. **Thurnherr** Werner, led. Ingenieur aus Oberriet, Kant. St. Gallen, Schweiz, geb. 5.4.8[illegible] Heiden, Kant. Appenzell, Außer Rhoden, weg. Betrugs (E 2814).

München I 7/7 1903. Amtsanwalt.

6363. **Ertl** Leonhard, Knecht u. Taglöhner von Ruhpolding, A.-G. Traunstein, geb. 1858, als Zeuge (A 213);

6364. **Prücklmaier** Eduard, Metzger von Moosburg, B.-A. Freising, geb. dort 9.1.67, weg. Raubmordes (D 46).

Traunstein 9/7 1903. K. Unt.-Richter.

Widerrufe.

1887: 11203.
1899: 2448.
1901: 5839. 7664.
1902: 5087. 5196. 8263. 8513.
1903: 547. 1266. 2084. 2089. 2643. 3317. 3587. 3612. 3664. 3849. 4486. 4513. 4639. 4739. 4930. 5026. 5056. 5186. 5426. 5567. 5575. 5637. 5676. 5779. 5928. 5940. 6049. 6095.

Alphabetische Rekapitulation der Namen.

Altschäffl Anna . . 6293
Anholzer Joh. Ludw. 6290
Bauer Simon . . 6356
Bendele Joh. Michael 6343
Bär Johann . . . 6340
Betzl Marie . . . 6338
Blut Karl 6341
Brandl Philipp . . 6345
Deckarm Christian . 6355
Eckmann Marie . . 6291
Ertl Leonhard . . 6363
Oertl Max 6310
Fellerer Marie . . 6293
Fendt Franziska . . 6350
Fendt Joseph . . 6349
Förtsch Maria . . 6344
Fichtel Johann . . 6294
Florian Gebhard . 6358
Florian Therese . . 6359
Frank Friedrich . . 6295
Fuß Kaspar Ludwig 6360
Gay Anna (Kathar.) 6302
Goy Anna (Kathar.) 6302
Gretschmer Joseph . 6301
Heilmeier Friedrich . 6348
Haindl Magdalena . 6296
Hengge Ludwig . . 6347
Hofmann Christof . 6300
Hofmann Johann . 6327
Huber Peter . . . 6354
Joos Friedrich . . 6331
Kikingereder Joseph . 6346
Krieger Anna (Kath.) 6302
Krieger Michael . . 6303
Lang Johann . . 6299
Lang Paul Friedrich 6305
Laumer Franz . . 6306
Lein Joseph . . . 6328
Markowitsch Joh. . 6331
Mathe Wilhelm . . 6351
Meibel Franz . . 6308
Maier Thomas . . 6309
Müller August . . 6334
Müller Joseph Emil 6292
Misch Anna (Kathar.) 6302
Moser Christine . . 6311
Neff Friedrich . . 6362
Niggl Franz Xaver . 6312
Nießl Therese . . 6329
Obenberger Felix . 6304
Obermeier Georg . 6307
Preßl Max . . . 6313
Prücklmaier Eduard 6364
Rauch Friedrich . . 6298
Reichenberger Adam 6314
Rest Anna . . . 6353
Ruppert Georg . . 6315
Schlachter Johann . 6342
Schlager Karl . . . 6316
Schneider Gg. Ulrich 6317
Schweinshaupt Karl 6361
Seibert Johann . . 6357
Semmler Anna . . 6319
Spitzer Johann . . 6322
Stedele Andreas . 6320
Stierstorfer Johann 6321
Tinkhauser Franz . 6297
Thurnherr Werner . 6362
Vogler Andreas . . 6318
Walter Karl . . . 6339
Wangner Alfred . . 6323
Weigand Johanna . 6324
Winkler Franz Xaver 6312
Winter Ludwig . . 6325
Zweidinger Leonhard 6326

Dr. Wild'sche Buchdruckerei (Gebr. Parcus) München.

Digitized by Google

№ 93. München, den 18. Juli 1903.

Bayer. Zentral-Polizei-Blatt.

Herausgegeben von der K. Polizei-Direktion München.

Haftbefehle. Die bezeichneten Personen sind an die verfolgenden Behörden — Militärarrestanten an die nächste Militärbehörde (Bezirks-Kommandos ausgeschlossen) — abzuliefern, wenn nicht ausdrücklich andere Bestimmung getroffen ist. Von der Festnahme ist die verfolgende Behörde unverzüglich zu verständigen. Personen, die von einem Orte außerhalb Bayerns nach Bayern zu verbringen sind, sind an die der bayerischen Landesgrenze zunächst gelegene Uebergangsstation zu verbringen.

6365. **Börmann** Joseph, led. Taglöhner von Benningen, A.-G. Memmingen, geb. dort 15.8.72, weg. Hausfriedensbruchs (128).
Markt Oberdorf 12/7 1903. Amtsanwalt f. Obergünzburg.

6366. **Blank** Michael, led. Maurer von München, geb. dort 26.2.71, weg. Diebstahls auf Anord. des K. A.-G. Tölz (81*).
Bad Tölz 13/7 1903. Amtsanwalt.

6367. **Braun** Susanna, led. Taglöhnerin von Selb, B.-A. Rehau, geb. dort 26.8.82, weg. Diebstahls. Einl.-Ort: A.-G.-Ges. Selb (S 176).
Rehau 10/7 1903. Amtsanwalt f. Selb.

6368. **Bruschinski** Johann, Hausbursche, geb. 28.3.85 in Suwalki, Rußland (1,65—1,67 m, schlank, bleiches Aussehen, schwarze Haare, Anflug von Schnurrbart, stechender Blick, schlottriger Gang, spricht schlecht deutsch; dunkelbraune Radfahrmütze, dunkelbrauner Winteranzug, graugestreifte zerrissene Hose, dunkelbraune Segeltuchschuhe), weg. Diebstahls einer Brillantvorsteckнadel mit 3 Steinen in Kleeblattform. Drahtnachricht vor Zulieferung erbeten (19585. D 1301).
Heidelberg (Baden) 10/7 1903. Gr. Staatsanwalt.

6369. **Eith** Johannes*), genannt **Heckenpfeiffer**, vagierender Dienstknecht, geb. 5.11.75 in Binsdorf, O.-A. Sulz (1,67 m, schlank, gesundes Aussehen, blonde Haare, blaugraue Augen, stechender Blick, kleiner blonder Schnurrbart; vermutlich neuer Anzug, zur Zeit des Diebstahls bekleidet mit grauer Joppe, braungewürfelter Hose u. Stoffmütze), weg. erschw. Diebstahls 1 Hundertmarkscheines, 1 Fünfzigmarkscheines, 9 Zwanzig- u. 2 Zehnmarkstücken, von 23 ℳ in Münze, 1 auf 40 ℳ lautenden Coupons, welcher wahrscheinlich von einem Pfandbrief der Württ. Hypothekenbank herrührt u. vermutlich auf der Rückseite die Aufschrift „J. G. **Huß**, Wittendorf" trägt, 1 Schreibbuches mit dem Namen „Jakob **Herrn**" u. auf diesen lautenden Rechnungen, schließlich 1 schwarzledernen Portemonnaies mit 2 Messingsternen u. dem Namenszug „O" des Grenadierregiments K. Olga Nr. 119 u. dem Stempel der 6. Komp. dieses Regiments. Eith ist nach den gestohlenen Gegenständen zu durchsuchen. Einl.-Ort: hies. A.-G.-Ges.
Balingen (Württ.) 11/7 1903. K. Amtsgericht.

*) Siehe 89/6074 (1903).

6370. **Gottschalg** Otto, led. Dienstknecht von Belvedere, Gde. Ehringsdorf, Sachs.-Weimar, geb. dort 18.9.80, weg. Diebstahls i. R. auf Anord. des K. A.-G. Miltenberg. Einl.-Ort: nächstes Ger.-Ges. (1293).
Aschaffenburg 13/7 1903. K. Staatsanwalt.

6371. **Fischer** Gustav*), led. Reisender, geb. 25.1.74 in Frauenkirchen (Boldogasszony), Kom. Moson, Ungarn,

6372. **Spitzkopf** Sigmund*), verh. Reisender, geb. 19.12.78 in Wien, beide zuletzt in München, weg. Betrugs. Einl.-Ort: hies. A.-G.-Ges.
Neuenbürg (Württ.) 11/7 1903. K. Amtsgericht.

*) Zul. 79/5512 u. 5513 (1903).

6373. **Huber** Johannes (angeblich), technischer Reisender von München (1,75 m, breitschulterig, hager, hohe Stirn, grau melierte Haare, hellblonder Schnurr-, dunkelblonder Voll- (Kotelettbart); kleiner schwarzer weicher Filzhut, ziemlich abgetragenes schwarzbraunes Jackett u. Hose, blaugraue Weste, weißes gestärktes Hemd, weißer niedriger Stehkragen mit vorn umgebogenen Ecken, braungelb getupfte Krawatte, leichter dunkelgrauer Havelock; schwarzer Hornzwicker; macht den Eindruck eines reisenden Engländers), weg. erschwerten Fahrraddiebstahls auf Anord. des Gr. Bad. A.-G. Lörrach. Bei Ergreifung Drahtnachricht erbeten (28661. D I 1584. 1594). Beschreibung des Fahrrades: Marke „Gritzner 43", noch neu, Fabr.-Nr. 33403, Pol.-Nr. 5650 Freiburg, Freilauf, Rücktrittbremse, schwarzer Rahmen, schwarze Felgen, vernickelte Speichen, vernickelte, abwärts gebogene Lenkstange, Bremshebel fehlt, Acetylenlaterne, gelber Ledersattel, dreieckige Werkzeugtasche, ohne Schutzbleche, Gummipedale, Wert 260 ℳ.
Freiburg (Baden) 4/7 1903. Gr. Staatsanwalt.

6374. **Ippinger** Anna, led. Dienstmagd von Osterhofen, B.-A. Vilshofen, geb. dort 11.10.75 (ziemlich groß, kräftig, breites Gesicht mit Sommersprossen, helle blonde Haare; helle Bluse, schwarzer Rock u. Schurz), weg. Verbr. des Betrugs auf Anord. des K. A.-G. Neumarkt a/Rott. Einl.-Ort: nächstes Ger.-Ges. (IV 1702).
Landshut 13/7 1903. K. Staatsanwalt.

6375. **Kubi** Stefan, Schmied von Alchau (?), Komitat Eisenburg, Ungarn (48—50 J., ungef. 1,68 m, untersetzt, schwarzer Schnurr- u. schwarzer kurzer Vollbart; schwarzer Hut, abgetragene schmutzige Arbeiterkleidung), weg. Diebstahls auf Anord. des K. A.-G. Traunstein (B 230).
Traunstein 10/7 1903. Amtsanwalt (Stadt).

Digitized by Google

6376. **Krehmüller** Andreas, led. Zimmermann von Furth, B.-A. Wasserburg, geb. dort 23.5.74, weg. Betrugs auf Anord. des K. A.-G. Rosenheim. Einl.-Ort: nächstes Gef. (B 629).
Traunstein 12/7 1903. K. Staatsanwalt.

6377. **Kreitmann** Karl, led. Maler, geb. 10.6.70 in Sulz am Neckar, Württ. (mittelgroß, untersetzt, gesundes Aussehen, rötliche Gesichtsfarbe, dunkelblonde Haare, langer blonder Schnurrbart, gute Manieren, gewandtes Benehmen; weiße Radfahrermütze, grauer Radfahreranzug mit Kniehose, schwarze Strümpfe, gelbe Schuhe; bezeichnete sich als Bierbrauer u. Kunstmaler), weg. Betrugs u. Unterschlagung. Einl.-Ort: hies. A.-G.-Gef.
Tettnang (Württ.) 10/7 1903. K. Amtsgericht.

6378. **Lacher** Franz Joseph*), led. Kolporteur von Kempten, geb. dort 27.5.72, weg. Betrugs (82).
Markt Oberdorf 12/7 1903. Amtsanwalt f. Obergünzburg.

*) Zul. 89/6081 (1903).

6379. **Lange** Otto Paul, Buchbinder von Borna, Sachsen, geb. 4.10.78, weg. Nötigung auf Anord. des K. A.-G. St. Ingbert. Einl.-Ort: nächstes A.-G.-Gef. Drahtnachricht (B 597).
Zweibrücken 11/7 1903. K. Staatsanwalt.

6380. **Märkl** Johann*), led. Dienstknecht von Oberwattenbach, A.-G. Landshut, geb. 25.12.73 in Essenbach, A.-G. Landshut, weg. Betrugs i. R. auf Anord. des K. Ldg. München II. Einl.-Ort: hies. Gef. an der Baaderstr. (D 208).
München II 9/7 1903. K. Staatsanwalt.

*) Zul. 74/5126 (1903).

6381. **Moser** Magdalena, led. Dienstmagd von Hohenlinden, A.-G. Ebersberg, geb. 8.6.82 in Ebersberg, weg. Diebstahls auf Anord. des K. A.-G. Tölz (325/02).
Bad Tölz 11/7 1903. Amtsanwalt.

6382. **Nordmann** Wilhelm, Schreiner von Rietberg, Kr. Wiedenbrück, Rgb. Minden, Westfalen, geb. dort 21.7.81, weg. Unterschlagung auf Anord. des K. A.-G. Aschaffenburg. Einl.-Ort: hies. Ldg.-Gef. (B 365).
Aschaffenburg 10/7 1903. Amtsanwalt B.

6383. **Liebl** Aloys, led. Schlosser u. Bahnarbeiter von Nordendorf, A.-G. Donauwörth, geb. dort 17.3.83, weg. Sachbeschädigung auf Anord. des K. A.-G. Donauwörth. Einl.-Ort: nächstes A.-G.-Gef. (A 587).
Neuburg a/D. 10/7 1903. K. Staatsanwalt.

6384. **Rapp** Magdalena*), led. Dienstmagd von Kissing, A.-G. Friedberg, geb. 9.6.83 in Pfaffing, A.-G. Wasserburg, weg. Diebstahls (152).
Friedberg 11/7 1903. Amtsanwalt.

*) Zul. 41/2568 (1903).

6385. **Rauscher** Albert*), led. Maler von Ingolstadt, geb. dort 11.4.86, weg. Diebstahls auf Anord. des K. A.-G. Garmisch. Einl.-Ort: hies. Gef. an der Baaderstr. (C 402).
München II 11/7 1903. K. Staatsanwalt.

*) Zul. 88/6008 (1903).

6386. **Röder** Maria Emma, led. Kellnerin, geb. 25.12.81 in Nürnberg (ziemlich klein; Sammtbluse), weg. Diebstahls u. a. auf Anord. des K. A.-G. Würzburg. Einl.-Ort: nächstes Ger.-Gef. (C 499).
Würzburg 11/7 1903. K. Staatsanwalt.

6387. **Reisinger** Ludwig, led. Taglöhner von Arnbruck, A.-G. Viechtach, geb. dort 11.8.45, weg. Bedrohung auf Anord. des K. A.-G. Vilsbiburg. Einl.-Ort: hies. G.-Gef (1101 III);

6388. **Rieger** Bartholomäus, led. Dienstknecht von Entböck, Gde. Thanning, A.-G. Wolfratshausen, geb. 24.8.74 in Hornstein, Gde. Deining, A.-G. Wolfratshausen, weg. Diebstahls auf Anord. des K. A.-G. Landshut. Einl.-Ort: nächstes Ger.-Gef. (1410 II).
Landshut 11/7 1903. K. Staatsanwalt.

6389. **Schmitt** Joseph, Taglöhner, geb. 15.1.85 in Mannheim (ungef. 1,68 m, blasses spitziges Gesicht, dunkelblonde Haare, bartlos), w. Diebstahls (nähere siehe B. Z.-V.-Bl. 1903 Nr. 87 Ziff. 5964) auf Anord. des Gr. A.-G. Adelsheim (11192. A 39 Adelsheim).
Mosbach (Baden) 10/7 1903. Amtsanwalt I.

6390. **Schmidt** Karl Leonhard, verh. Unterhändler von Rosenbach, A.-G. Erlangen, geb. 5.12.50 in Nürnberg, weg. Betrugs auf Anord. des K. A.-G. München I (D 3524).
München I 6/7 1903. Amtsanwalt.

6391. **Schwarzmeier** Franz, led. Dienstknecht von Waldheim, Bez.-H. Tachau, Böhmen, geb. 11.8.82 in Altenhammer, Gde. Flossenbürg, A.-G. Weiden, B.-A. Neustadt a/W.-N., weg. Betrugs u. a. auf Anord. des K. A.-G. Vohenstrauß (139. 190).
Vohenstrauß 11/7 1903. Amtsanwalt.

6392. **Sporer** Johann Georg, verh. Hausierer u. Guckkastenbesitzer von Königstein, A.-G. Sulzbach, geb. im Febr. 1850 in Runkas, A.-G. Auerbach, B.-A. Eschenbach, weg. Verbr. w. d. Sittlichkeit auf Anord. des K. A.-G. Straubing (1294 II);

6393. **Celesnik** Joseph, 25 J., led. Taglöhner von Laibach, Krain, weg Diebstahls auf Anord. des K. A.-G. Mallersdorf (1314 II). Einl.-Ort f. beide: nächstes G.-Gef.
Straubing 11/7 1903. K. Staatsanwalt.

6394. **Tauschek** Johann, led. Schuhmacher von Passau, geb. dort 16.5.85, weg. Diebstahls auf Anord. des K. A.-G. Passau. Einl.-Ort: nächstes G.-Gef. (C 505).
Passau 10/7 1903. K. Staatsanwalt.

6395. **Trautner** Joseph, verh. Metzger u. Brauer von Schwandorf, geb. dort 20.4.66, weg. Verbr. w. d. Sittlichkeit. Einl.-Ort: hies. Ger.-Gef. (C 528).
Regensburg 13/7 1903. K. Unt.-Richter II.

6396. **Triebenbacher** Ulrich, led. Schuhmacher, geb. 3.7.80 in Aichach, weg. Diebstahls auf Anord. des K. A.-G. Aichach (572).
Aichach 11/7 1903. Amtsanwalt.

6397. **Wagner** Ludwig, led. Handarbeiter von Hof a. d. Saale, geb. dort 16.5.80, weg. Diebstahls auf Anord. des K. A.-G. München I. Einl.-Ort: hies. Gef. am Anger (II 690).
München I 13/7 1903. K. Staatsanwalt.

6398. **Wimmer** Xaver, verh. Maurer von Pfersee, A.-G. Augsburg, geb. 20.9.66 in Bergheim, A.-G. Augsburg, weg. Diebstahls auf Anord. des K. A.-G. Augsburg (1514).
Augsburg 11/7 1903. Amtsanwalt (Stadt).

6399. **Zikesch** Wenzel, verh. Maurer von Oemau, Bez.-H. Kaplitz, Böhmen, geb. dort 20.10.72, weg. Körperverl. auf Anord. des K. A.-G. München I (C 3552).
München I 14/7 1903. Amtsanwalt.

Digitized by Google

6400. **Weill** Therese*), led. Dienstmagd von Achdorf, A.-G. Landshut, geb. 12.10.82 in Landshut, weg. Verbr. des Diebstahls auf Anord. des K. A.-G. Burghausen Einl.-Ort: nächstes Gef. (D 520).
Traunstein 10/7 1903. K. Staatsanwalt.

*) Zul. 5/394 (1901).

Zum Strafvollzuge ist zu verhaften:

6401. **Daniel** Joseph, led. Metzger von Arbesbach, Gbz. Großgerungs, Bez.-H. Zwettl, Niederösterreich, geb. 3.3.78 in Unterweissenbach, Bez.-H. Freistadt, Oberösterreich; Urt. v. 23.6.1903: weg. erschw. fahrl. Körperverl. 14 Tage Gef. Einl.-Ort: nächstes Ldg.-Gef. (C 310).
Passau 12/7 1903. K. Staatsanwalt.

Ausforschungen.

6402. **(Raub.)** Am 2.7.1903 abends gegen 9 Uhr wurde dem Oekonomen Johann März vor seinem Anwesen in Dorschhausen, A.-G. Mindelheim, von einem Burschen (25—30 J., mittelgroß, schmales Gesicht, dunkelblondes Haar u. Schnurrbärtchen; schwarzer weicher Hut, dunkler, gut erhaltener Anzug) eine alte silb. Cylinderuhr, in deren innerem Deckel der Name „Joh. März" eingraviert ist, gewaltsam weggenommen. Der Täter, wahrscheinlich ein Schuhmacher, zieht bettelnd im Lande umher (C 570).
Memmingen 13/7 1903 K. Staatsanwalt.

6403. **(Leichenfund.)** Am 7.7.1903 wurde in einem Nebenwasser des Rheins auf der Gemarkung Honau eine männliche, nur mit einer gewebten, weiß, rot u. blau quer gestreiften Badehose bekleidete Leiche angeschwemmt. Beschreibung: 30—35 J., 1,72—1,75 m, kurz geschorene dunkelbraune Haare, dunkelbrauner Schnurrbart, oberer linker Schneidezahn fehlt. Sachdienliche Mitteilung über die Person des Verlebten erbeten (19615. K 85).
Offenburg (Baden) 11/7 1903.
Gr. Staatsanwalt

6404. **(Unbekannter Selbstmörder.)** Am 4.7.1903 wurde in einer Kiesgrube an der Landstraße Schwaighof—Nordendorf, A.-G. Wertingen, ein Handwerksbursche (ungef. 20 J., mittelgroß, kräftig, blaugraue Augen, rötlich blonde, dünne Haare, gute Zähne, ohne Bart; Radfahrermütze aus dunkelblau- u. grünkariertem Wollstoff, schwarzer, gut erhaltener Cheviotanzug, weißes Hemd, Stiefeletten, rötliches Taschentuch mit den Buchstaben R. M.) erhängt aufgefunden. Sachdienliche Mitteilung über die Person des Verlebten erbeten (D 527).
Augsburg 11/7 1903. K. Staatsanwalt.

6405. **(Leichenfund.)** Am 8.7.1903 wurde im Inn unweit der Einmündung des Stubenberger Baches bei Mühlau, Gde. Stubenberg, A.-G. Simbach, B.-A. Pfarrkirchen, die Leiche eines unbekannten, ungef. 8 Tage im Wasser gelegenen Knaben (ungef. 14 J., 1,40 m, kräftig, in der oberen Reihe der Zähne fehlt ein Schneidezahn; vollständig entkleidet bis auf einen am rechten Fuß befestigten Schnürschuh mit Lederriemen) aufgefunden. Sachdienliche Mitteilung über die Identität des Knaben erbeten (C 535).
Passau 11/7 1903. K. Staatsanwalt.

6406. **Gestohlen** wurden am 12.7.1903 in Herrlingen, O.-A. Blaubeuren, aus einem Hause 280 ℳ in Gold. Verdächtig ein Handwerksbursche (20—26 J., 1,58 bis 1,60 m, breitschulterig, untersetzt, volles Gesicht, große Nase, bayer. Dialekt; weißer Strohhut, dunkler Anzug), welcher sich nach Ulm wandte u. angab, von da nach Hamburg reisen zu wollen. Energische Fahndung erbeten (2129).
Ulm (Württ.) 13/7 1903. K. Staatsanwalt.

6407. **Mittels Erbrechens** eines Koffers wurde dahier im April oder Mai 1903 eine Remontoiruhr (auf der Innenseite des Deckels „Joseph **Degen**, Triebenreuth" eingraviert) mit silberner Kette gestohlen (A 228).
Hof 11/7 1903. K. Staatsanwalt.

6408. **(Schwerer Diebstahl.)** Zu Freudenbach, O.-A. Mergentheim, wurden am 2.7.1903 aus einem Bauernhaus 68—70 ℳ (Gold u. Silber) gestohlen. Täter (ein Bursche, Stromer, ungef. 20—25 J., schwarze Haare, schwarzer Schnurrbartanflug; besser gekleidet mit grauem Anzug, Jägerhemd, Segeltuchschuhen mit Lederabsatz, trägt an Stelle eines zurückgelassenen Filzhutes erbettelten älteren grauen Strohhut, hat außer dem Hut noch Gummikragen u. Zwirn zurückgelassen) hat sich über Auernhofen, A.-G. Uffenheim, nach Bayern geflüchtet. Fahndung u. Festnahme erbeten (1115).
Hall (Württ.) 11/7 1903. K. Staatsanwalt.

6409. **(Opferstockdieb.)** In Aichach wurde ein Uhrmacher Emil **Karlik** von Ideslawitz (?) aufgegriffen, welcher sich im Besitz größerer Barmittel befand. Nach den bei ihm vorgefundenen Werkzeugen scheint derselbe ein Opferstockdieb zu sein. Sachdienliche Mitteilung erbeten (D 482).
Augsburg 13/7 1903. K. Staatsanwalt.

6410. **Fahrrad**, Marke Herkules Nr. 12, halb gebogene, vernickelte Lenkstange, Glocke in der Mitte der letzteren, Speichen u. Rammrad blau emailliert, Druckbremse, braunlederne, dreieckige Satteltasche mit Werkzeug u. einer auf den Namen Karl **Zehentmeyer** lautenden, von der Ortspolizeibehörde Hausen ausgestellten Radfahrkarte, wurde am 5.7.1903 in Hausen bei Kissingen gestohlen (A 406).
Schweinfurt 10/7 1903. K. Staatsanwalt.

6411. **Fahrrad** „Brennabor" (Modell 1902, Fabrik-Nummer 266046, vernickelte Lenkstange, rechter Korkgriff fehlt, linker stark defekt, vorderer Gummimantel fast neu, Werkzeugtasche mit 4 Schraubenschlüsseln u. 1 Luftpumpe, Wert 80 ℳ) wurde am 29.6.1903 in Trostberg entwendet (C 530).
Traunstein 10/7 1903. K. Staatsanwalt.

6412. **Wagner** Adam, led. Taglöhner von Rimpar, A.-G. Würzburg, geb. dort 21.9.64, erschwindelt gewohnheitsmäßig Kleidungsstücke, die er dann sofort wieder veräußert, sowie sonstige Unterstützungen. Ersatz wird verweigert (3803).
Würzburg 9/7 1903. K. Bezirksamt.

Um Ermittlung und Bekanntgabe des Aufenthalts nachbezeichneter Personen wird ersucht:

6413. **Dumler** Lorenz, led. Taglöhner von Oberhausen, A.-G. Augsburg, geb. dort 31.8.70.

6414. **Schröttle** Johann, led. Taglöhner von Villenbach, A.-G. Wertingen, geb. dort 6.1.66, beide weg. Sachbeschädigung (B 312).
Augsburg 4/7 1903. K. Staatsanwalt.

Digitized by Google

6415. **Pisani** Oskar, Schuhmacher von Rotthalmünster, B.-A. Griesbach, geb. 18.6.74 in Simbach, hat seinem Meister Johann Fritz in Kirchbichl, Bez.-H. Kufstein, am 25.6.1903 betrügerisch 12 K herausgelockt (V 397).
Kufstein (Tirol) 4/7 1903. K. K. Bezirksgericht. Abt. III.

6416. **Bauer** Joseph, led. Schlosser u. Taglöhner von Geisenfeld, B.-A. Pfaffenhofen, geb. 21.1.76 in Reichertshausen, A.-G. Pfaffenhofen, weg. Körperverletzung (451) u. als Zeuge (430);

6417. **Neuburger** Joseph, led. Erdarbeiter von München, als Zeuge (430);

6418. **Völkl** Nikolaus, led. Taglöhner, von Burgpreppach, A.-G. Hofheim, als Zeuge (430. 451).
Garmisch 9/7 1903. Amtsanwalt.

6419. **Bayer** Johann Georg*), Stallschweizer, geb. 11.6.76 in Langenau, Württ. A.-G. Ulm, früher bei Jakob Spingler in Riedhausen, Württ. A.-G. Saulgau, als Zeuge. Derselbe ist gegen anher zu sendenden Eröffnungs-Nachweis aufzufordern, seinen Aufenthalt anzuzeigen (282).
Ulm (Württ.) 11/7 1903. K. Staatsanwalt.

*) Siehe 62/4074 u. 83/5711 (1903).

6420. **Bichlmeier** Franz, led. Taglöhner von Altenerding, A.-G. Erding, geb. dort 18.7.72, weg. Diebstahls (B 517).
Traunstein 8/7 1903. K. Staatsanwalt.

6421. **Bosch** Sebastian, led. Apotheker von Landsberg, geb. 1.11.81 in Dirlewang, A.-G. Mindelheim, weg. Betrugs u. a. (III 520);

6422. **Jäger** Johann*), led. Kutscher u. Möbeltransporteur von Schaching, A.-G. Deggendorf, geb. 12.9.72 in Helfkam, Gde. Schaching, weg. Betrugs (XIII 469);

6423. **Seewald** Max, led. Metzger von München, geb. dort 1.4.86, weg. Unterschlagung (XI 509).
München I 10/7 1903. K. Staatsanwalt.

*) Zul. 55/3612 (1903).

6424. **Dreschner** Wilhelm, verh. Steinschläger, geb. 24.3.63 in Michelbach an der Lücke, O.-A. Gerabronn, weg. Diebstahls (C 202).
Rothenburg o/Tbr. 11/7 1903. Amtsanwalt (Land).

6425. **Gerold** Paul, led. Taglöhner von Dresden, geb. dort 23.5.86, weg. Unterschlagung (A 585);

6426. **Lorenz** Franz, led. Schuhmacher von Dresden, geb. 11.1.66 in Rosenberg, Gde. Oberweischlitz, Sächs. A.-G. Plauen, weg. Betrugs (B 2484).
Nürnberg 11/7 1903. Amtsanwalt (Stadt).

6427. **Hartl** Johann, Baumeister, geb. 10.11.5 in Zeitlarn, A.-G. Vilshofen, als Zeuge (2637/1736/01).
München II 9/7 1903. Amtsanwalt.

6428. **Härtl** Margareta, led. Dienstmagd von Regensburg, geb. dort 9.9.80, weg. Betrugs (A 3472).

6429. **Kurz** Ludwig, 25 J., led. Bäcker von Berchtesgaden, als Zeuge (D 3188).
München I 9/7 1903. Amtsanwalt.

6430. **Irnstetter** Anna*), led. Dienstmagd von Adlhausen, A.-G. Rottenburg, Niederbayern, geb. 7.4.71 in Helchenbach, A.-G. Abensberg, B.-A. Kelheim, weg. Diebstahls i. R. (XIII 504).
München I 10/7 1903. K. Staatsanwalt.

*) Zul. 103/8892 (1900).

6431. **Kronberger** Martin, led. Dienstknecht von Pobenhausen, A.-G. Schrobenhausen, geb. dort 16.10.70, weg. Körperverl. (476).
Starnberg 6/6 1903. Amtsanwalt.

6432. **Lederer** Benno, 23 J., led. Schmied, als Zeuge (A 201).
Landsberg 8/7 1903. Amtsanwalt (Stadt).

6433. **Lenz** Patrizius, von seiner Ehefrau getr. led. Zimmermann von Hülen, O.-A. Neresheim, geb. dort 17.3.56, weg. Zuhälterei (XI 557);

6434. **Schmidbauer** Joseph, led. Taglöhner von Landshut, geb. dort 15.3.74, weg. Diebstahls (XII 533).
München I 9/7 1903. K. Staatsanwalt.

Widerrufe.

1893: 11800.
1898: 8215.
1899: 205.
1901: 10180.
1902: 861. 1617. 2211. 5560. 7849. 11348. 11445.
1903: 135. 529. 1271. 1719. 1928. 2503. 3328. 3717. 4642. 4747. 4826. 4887. 4939. 4986. 5078. 5127. 5129. 5208. 5621. 5633. 5648. 5789. 5884. 6021. 6091. 6123.

Alphabetische Rekapitulation der Namen.

Bauer Joseph	6416	Heckenpfeiffer Johann	6369	Lenz Patrizius	6433	Schwarzmeier Franz	6391
Bayer Johann Georg	6419	Herrn Jakob	6369	Liebl Aloys	6383	Seewald Max	6423
Börmann Joseph	6365	Härtl Margareta	6428	Lorenz Franz	6426	Spitzkopf Sigmund	6372
Bichlmeier Franz	6420	Huber Johannes	6373	Märkl Johann	6380	Sporer Johann Georg	6392
Blank Michael	6366	Huß J. G.	6369	Moser Magdalena	6381	Tauschek Johann	6394
Bosch Sebastian	6421	Jäger Johann	6422	Neuburger Joseph	6417	Trautner Joseph	6395
Braun Susanna	6367	Ippinger Anna	6374	Nordmann Wilhelm	6382	Triebenbacher Ulrich	6396
Bruschinski Johann	6368	Irnstetter Anna	6430	Pisani Oskar	6415	Völkl Nikolaus	6418
Daniel Joseph	6401	Karlik Emil	6409	Rapp Magdalena	6384	Wagner Adam	6412
Degen Joseph	6407	Kreitmann Karl	6377	Rauscher Albert	6385	Wagner Ludwig	6397
Dreschner Wilhelm	6424	Krehmüller Andreas	6376	Röder Maria Emma	6386	Weitl Therese	6400
Dumler Lorenz	6413	Kronberger Martin	6431	Reisinger Ludwig	6387	Wimmer Xaver	6398
Eith Johannes	6369	Kubi Stefan	6375	Rieger Bartholomäus	6388	Zehentmeyer Karl	6410
Fischer Gustav	6371	Kurz Ludwig	6429	Schmitt Joseph	6389	Celesnik Joseph	6393
Gerold Paul	6425	Lacher Franz Joseph	6378	Schmidt Karl Leonh	6350	Zikesch Wenzel	6399
Gottschalg Otto	6370	Lange Otto Paul	6379	Schmidbauer Joseph	6434		
Hartl Johann	6427	Lederer Benno	6432	Schröttle Johann	6414		

Dr. Wild'sche Buchdruckerei (Gebr. Parcus) München.

Digitized by Google

№ 94. München, den 21. Juli 1903.

Bayer. Zentral-Polizei-Blatt.

Herausgegeben von der K. Polizei-Direktion München.

Haftbefehle. Die bezeichneten Personen sind an die verfolgenden Behörden — Militärarrestanten an die nächste Militärbehörde (Bezirks-Kommandos ausgeschlossen) — abzuliefern, wenn nicht ausdrücklich andere Bestimmung getroffen ist. Von der Festnahme ist die verfolgende Behörde unverzüglich zu verständigen. Personen, die von einem Orte außerhalb Bayerns nach Bayern zu verbringen sind, sind an die der bayerischen Landesgrenze zunächst gelegene Uebergangsstation zu verbringen.

6435. **Bäßler** Emil, led. Fabrikarbeiter, geb. 17.3.89 in Tübingen, weg. Diebstahls u. a. auf Anord. des K. A.-G. Immenstadt (J 273).
Sonthofen 14/7 1903. Amtsanwalt.

6436. **Daschner** Christian, led. Schreiber u. Bäcker von Weiboldshausen, A.-G. Ellingen, B.-A. Weißenburg a/S., geb. 21.1.82 in Berolzheim, A.-G. Heidenheim, B.-A. Gunzenhausen, weg. Urkundenfälschung u. a. auf Anord. des K. Ldg. Nürnberg. Einl.-Ort: nächstes Ger.-Ges. (H 423).
Nürnberg 15/7 1903. K. Staatsanwalt.

6437. **Eibl** Johann, led. Knecht von Oberschlag, Gde. Steinsberg, A.-G. Regenstauf, B.-A. Stadtamhof, geb. dort 19.12.85, weg. Betrugs auf Anord. des K. A.-G. Schwandorf. Einl.-Ort: nächstes A.-G.-Ges. (C 358).
Amberg 14/7 1903. K. Staatsanwalt.

6438. **Ferstl** Johann*), led. Reitknecht von Donaustauf, A.-G. Stadtamhof, geb. 23.12.77 in Steinweg, A.-G. Stadtamhof, weg. Betrugs auf Anord. des K. A.-G. München I (E 2905).
München I 15/7 1903. Amtsanwalt.

*) Zul. 83/5685 (1903).

6439. **Frisch** Johann*), verh. Taglöhner von Traunstein, geb. 19.11.54 in Röhrndlberg, Gde. Altreichenau, A.-G. Waldkirchen, B.-A. Wolfstein, weg. Beleidigung u. a. auf Anord. des K. A.-G. Kempten (A 199);

6440. **Keller** Karl, led. Tonarbeiter von Mühlhausen, Bad. B.-A. Engen, geb. 2.9.78 in Basel, Schweiz (1,70 m, schlank, dunkelblonde Haare, Schnurrbartanflug, an der linken Hand Anker u. Bierschild u. am Ringfinger ein Ring eintätowiert; schwarzer Filzhut, schwarzer Rock, dunkle Hose), weg. Betrugs auf Anord. des K. A.-G. Weiler (C 304). Einl.-Ort f. beide: hies. Ldg.-Ges.
Kempten 12/7 1903. K. Staatsanwalt.

*) Zul. 26/2029 (1902).

6441. **Hagenberger** Leonhard, Unterhändler von Oberhausen, A.-G. Landau a/J., geb. dort 27.10.58, weg. Betrugs i. R. auf Anord. des K. Ldg. Straubing. Einl.-Ort: hies. Ldg.-Ges. (III 283).
Straubing 13/7 1903. K. Staatsanwalt.

6442. **Harbauer** Georg, led. Taglöhner von Regenstauf, B.-A. Stadtamhof, geb. dort 17.5.77, weg. Diebstahls u. a. auf Anord. des K. A.-G. Rottenburg. Einl.-Ort: nächstes Ger.-Ges. (II 1761).
Landshut 14/7 1903. K. Staatsanwalt.

6443. **Heilmaier** Christian, led. Gerber von Isen, A.-G. Haag, B.-A. Wasserburg, geb. dort 13.7.71, weg. Begünstigung auf Anord. des K. A.-G. Geisenfeld. Einl.-Ort: nächstes A.-G.-Ges. (A 572).
Neuburg a/D. 13/7 1903. K. Staatsanwalt.

6444. **Hotka** Karl, led. Maler u. Tüncher von Hof a. d. Saale, geb. dort 22.2.80 (ungef. 1,65 m, schmächtig, bräunliche Gesichtsfarbe, schwarze struppige Haare, schwarzer Schnurrbartanflug; schwarzer weicher Filzhut mit schwarzem mit weißen Fäden durchzogenem Band, dunkles silbergraues Jackett, schwarze Hose u. Weste, schwarze Segeltuchschuhe, Liegkragen mit schwarzer Krawatte; hat sich vermutlich nach Sachsen begeben), weg. Urkundenfälschung u. Betrugs auf Anord. des K. A.-G. Pegnitz. Einl.-Ort: hies. Ldg.-Ges. (B 396).
Bayreuth 15/7 1903. K. Staatsanwalt.

6445. **Knödel** Karl, Former von Cannstatt (26 bis 27 J., mittelgroß, untersetzt, etwas volles Gesicht, schwarzer Schnurrbartanflug), weg. schw. Diebstahls. Einl.-Ort: hies. A.-G.-Ges.
Böblingen (Württ.) 13/7 1903. K. Amtsgericht.

6446. **Marx** Joseph, Dienstknecht von Anzing, A.-G. Ebersberg, geb. 14.2.79, weg. Verbr. des Diebstahls auf Anord. des K. Ldg. München I. Einl.-Ort: hies. Ges. am Anger (VII 211).
München I 14/7 1903. K. Staatsanwalt.

6447. **Rosenberg** Johann, genannt **Müller**, umherziehender Schirmflicker, geb. 10.9.83 in Fürfeld, hess. Kr.-A. Alzey, weg. Körperverl. Einl.-Ort: nächstes A.-G. (J 3025).
Darmstadt (Hessen) 9/7 1903.
Gr. Staatsanwalt.

6448. **Schlumbrecht** Friedrich*), led. Schneider von Karlsberg, A.-G. Grünstadt, B.-A. Frankenthal, geb. 2.5.78 in Dillingen, weg. Diebstahls auf Anord. des K. A.-G. Burgau. Einl.-Ort: nächstes A.-G.-Ges. (B 412).
Augsburg 13/7 1903. K. Staatsanwalt.
*) Zul. 88/5989 (1903).

6449. **Stich** Johann Vitus*), led. Dienstknecht von Kaltenbrunn, A.-G. Weiden, B.-A. Neustadt W.-N., geb. dort 3.7.59, weg. Verbr. w. d. Sittlichkeit auf Anord. des K. A.-G. Eschenbach, wohin abzuliefern (C 1264).
Weiden 15/7 1903. K. Staatsanwalt.
*) Zul. 37/2289 (1903).

Digitized by Google

6450. **Schmutterer** Aloys, led. Maurer von Ornbau, A.-G. Herrieden, B.-A. Feuchtwangen, geb. dort 11.3.74, weg. Betrugs, Betrugsversuchs u. a. Einl.-Ort: A.-G.-Gef. Heilsbronn (C 353).
Ansbach 11/7 1903. Amtsanwalt f. Heilsbronn

6451. **Tettenborn** Max, Fahrbursche, geb. 4.3.75 in Oberweimar, Sachs.-Weimar (zieht angeblich mit dem Karussellbesitzer Hartmann von Alzenau umher), weg. Körperverletzung auf Anord. des Gr. Ldg. II. Strafkammer Darmstadt (153).
Darmstadt (Hessen) 13/7 1903.
Gr. Staatsanwalt.

6452. **Unterholzner** Anton, led. Taglöhner, geb. 2.6.71 in Wolfsegg, A.-G. Eggenfelden, weg. Körperverletzung auf Anord. des K. A.-G. Traunstein. Einl.-Ort: nächstes A.-G. Drahtnachricht (482).
Traunstein 13/7 1903. Amtsanwalt A.

6453. **Wagner** Stefan, led. Dienstknecht von Hohenkammer, A.-G. Freising, geb. 15.12.81 in Haimhausen, A.-G. Dachau, im B. Z.-P.-Bl. 1902 Nr. 105 Ziff. 8102 weg. gef Körperverl. zur Verhaftung ausgeschrieben, dürfte, wie bereits früher, fälschlich den Mädchennamen seiner Mutter **Mießl** führen (391/02).
Freising 14/7 1903. Amtsanwalt (Stadt).

6454. **Weidmann** Konrad, led. Metallschläger von Schwabach, geb. dort 4.3.79, weg. Körperverl. auf Anord. des K. A.-G. Schwabach (A 94).
Schwabach 13/7 1903. Amtsanwalt (Stadt).

6455. **Heck** Philipp, Militärinvalide, geb. 9.9.65 in Mommenheim, hess. Kr.-A. Oppenheim, weg. Betrugs. Einl.-Ort: nächstes A.-G. (3328/02).
Darmstadt (Hessen) 16/7 1903.
Gr. Staatsanwalt.

6456. **Schneider** Ludwig, led. Schlosser, geb. 10.8.86 in Heilbronn (1,55 m, rundes Gesicht, blonde Haare, blaue Augen, stumpfe dicke Nase; schwarzer weicher Filzhut, neuer heller Anzug), u.

6457. **Carle** Paul, led. Schreiner, geb. 12.11.87 in Heilbronn (1,54 m, schmales Gesicht, dunkelblonde Haare, spitze Nase; schwarzer weicher Filzhut, braune Segeltuchschuhe) — beide werden die Kleidung inzwischen geändert haben —, weg. gemeinschaftl. verübten schw. Diebstahls; Carle auch weg. Bedrohung. Das entwendete Geld — 600 ℳ — besteht ganz aus Doppelkronen. Energische Fahndung, Abnahme der Gelder u. Drahtnachricht erbeten.
Heilbronn (Württ.) 18/7 1903.
K. Unt.-Richter II.

Zum Strafvollzuge sind zu verhaften:

6458. **Frombeck** Joseph von Hallbergmoos, A.-G. Freising, geb. 7.11.79,

6459. **Gaul** Johann Baptist, geb. 17.10.79,

6460. **Haselbeck** Franz Paul von Atzmannsberg, geb. 25.3.79,

6461. **Schedlbauer** Ludwig, geb. 24.7.79,

6462. **Schleich** Anton von St. Georgen, A.-G. Landsberg, geb. 1.1.79,

6463. **Schleißinger** Joseph von München, geb. 23.2.79,

6464. **Schrenbs** Ludwig von Kirchdorf, A.-G. Abensberg, B.-A. Kelheim, geb. 18.6.79,

6465. **Schweitzer** Joseph, geb. 16.4.79,

6466. **Tendel** Georg, geb. 13.7.79,

6467. **Seethaler** Simon, geb. 27.7.79,

6468. **Sieburg** Heinr. August Wilhelm, geb. 4.3.79,

6469. **Späth** Johann Georg von Plech, A.-G. Pegnitz, geb. 28.7.79,

6470. **Steber** Benno Leonhard, Matrose von München, geb. 30.6.79,

6471. **Steiner** Max Joseph von Memmingen, geb. 24.3.79,

6472. **Streicher** Aloys Ludwig von München, geb. 7.11.79,

6473. **Utzschneider** Benedikt von Haunshofen, A.-G. Weilheim, geb. 26.8.79,

6474. **Sturm** Albert, geb. 8.12.79,

6475. **Vogl** Ed. Julius von Rothenburg o. d. Tauber, geb. 21.8.79,

6476. **Weigert** Hugo Otto, geb. 17.1.79,

6477. **Weinzner** Theodor von Pleinting, A.-G. Vilshofen, geb. 30.11.79, sämtliche geb. in München.
Urt. v. 5.5.1903: weg. Wehrpflichtentziehung je 1 Mt. Gef. Einl.-Ort: nächstes Ldg.-Gef. (U.-B. B 433).
München I 27/6 1903. K. Staatsanwalt.

Ausforschungen.

6478. **Notzuchtsversuch** wurde am 7.7.1903 vormittags auf einem Acker in der Nähe von Eschenau, A.-G. Erlangen, an einer Dienstmagd verübt. *Täter:* ungef. 18 J., mittelgroß, schlank, auffallend *blasses* hageres bartloses Gesicht, blonde Haare; weißgelber Binsenhut, graue Joppe, schwarze weite Hose, hatte eine aus einer Hecke geschnittene Rute bei sich (C 516).
Fürth 14/7 1903. K. Staatsanwalt.

6479. **(Sittlichkeitsverbrechen.)** Am 13.7.1903 wurden im Walde bei Großtannensteig, Gde. Prag, A.-G. Passau, an der 10jährigen Gütlerstochter Maria Nickl von einem vagierenden unbekannten Manne (in den 20er Jahren, mittelgroß, schlank, dunkler Schnurrbart; Hut, guter dunkler Anzug, Lederschuhe, weißgraues Halsbindchen, ohne Gepäck) mit Gewalt unzüchtige Handlungen vorgenommen. Späbe event. Festnahme (D 534).
Passau 14/7 1903. K. Staatsanwalt.

6480. **(Unbekannte Leiche.)** Am 12.7.1903 wurde in dem an der Staatsstraße zwischen Eibach u. Reichelsdorf gelegenen Privatwäldchen die Leiche eines dem Arbeiterstande angehörenden Mannes, dessen Identität bisher nicht ermittelt werden konnte, aufgefunden. Der Verlebte war anscheinend etwa 40 J. alt, 1,70 m groß, stark gebaut, hatte schwarze Haare u. Vollbart; an der rechten Hand fehlt der kleine Finger. Bekleidet ist die Leiche mit schwarzem abgetragenem Hut mit Krempe, breitem Band, grünem Futter mit der Inschrift „Excelsior", ferner mit dunkelblauer, guterhaltener Cheviot-Joppe u. -Weste, weißleinenem Liegkragen mit schwarzer Krawatte, weißem Baumwollenhemd, unter demselben mit einer weißwollenen Unterjacke, einem Ledergürtel, Gummihosenträgern, schwarzgrau gestreifter Arbeitshose, braunwollener Unterhose, solchen Socken u. Gummihalbschuhen. Die vorgefundenen Effekten bestehen aus 1 schwarzledernem Portemonnaie mit 17 ₰ Inhalt, 1 Taschenmesser mit Korkzieher, 1 Päckchen Schnupftabak, 3 Bogen Briefpapier u. 1 Schlüsselring mit 8 Stück Schlüsseln. Um Auskunft über die Persönlichkeit des Verstorbenen wird ersucht (A 125).
Nürnberg 14/7 1903. K. Staatsanwalt.

Digitized by Go

6481. **(Totschlag.)** Am Samstag 18.7.1903 abends wurde der Landjäger Schmid von Heidenheim in der Nähe von Steinheim am Albuch, O.-A. Heidenheim, durch 3 Revolverschüsse getötet von einem Manne (ungef. 24 J., ziemlich groß, schlank, kurze, seitlich gescheitelte Haare, braune Augen, blonder Schnurrbart, gute weiße Zähne, an den Armen mehrfach tätowiert, an einem Finger ein Ring eintätowiert, an einem Finger fehlt ein Glied; hellgrauer Hut mit Band von gleicher Farbe u. Luftöffnung rechts u. links, gerippte graugrünliche Joppe u. Hose, weißes Hemd, darüber blaues rot- u. grüngestreift, ohne Strümpfe, neue schwarze Schnürschuhe, silb. Cylinderuhr mit vierfacher silb. Kette; ist Radfahrer, ließ sein Rad zurück), welcher sich Emil **Eindsteiner** von Backnang nannte, aber ohne Zweifel identisch ist mit dem im B. Z.-P.-Bl. 1903 Nr 65 Ziff. 4452, Nr. 75 Ziff. 5128 u. Nr. 82 Ziff. 5599 weg. schw. Diebstahls u. versuchten Totschlags zur Verhaftung ausgeschriebenen Emil **Fink**, Schreiner, Glaser, Artist, geb. 16.2.80 in Pforzheim, Baden, der sich auch schon **Geisel** von Backnang nannte. Mit Rücksicht auf die Wahrscheinlichkeit, daß er seine Kleider wechselt, wird bemerkt, daß gestern Nacht in Bartholomä, O.-A. Gmünd, mittels Einbruchs ein grauer Anzug u. dunkler Schirm mit gelbem Stockgriff gestohlen wurde. Energische Fahndung, Festnahme u. Drahtnachricht erbeten

Ellwangen (Württ.) 19/7 1903

K. Oberstaatsanwalt.

6482. **Leiche** eines anscheinend neugeborenen Kindes (Geschlecht unbekannt, schwarze Haare) wurde am Samstag, 11.7.1903 bei Philippsburg im Altrhein gesehen, ohne daß die Bergung gelang. Die Leiche war in einer Pappschachtel von 34 cm Länge u. 14,5 cm Breite bezw. Höhe verpackt. Diese gelandete Pappschachtel besitzt aus Tannenholz gefertigte hineingelegte Böden, war mit Tapeziernägeln beschlagen u. umschnürt. Fahndung erbeten (40837. D 2414).

Karlsruhe (Baden) 13/7 1903.

Gr. Staatsanwalt.

6483. **Mittels Einsteigens** wurden am 7.7.1903 nachmittags dem Gütler Paul Scharf in Herzogau, Gde. Fuchsmühl, A.-G. Waldsassen, aus seinem Hause 310 ℳ (100 ℳ in Zehn- u. Zwanzigmarkstücken, 1 Fünfmarkschein, das übrige in Silbermünzen von 1 bis 5 ℳ) gestohlen. Verdächtig 2 Männer, der eine: ungef. 25 J., mittelgroß, volles rotes Gesicht, ohne Schnurrbart; Strohhut, schwarz-weiß karierter Anzug, ohne Gepäck; der andere: Mitte der 20er J., klein, schwarzer Schnurrbart; weiße Mütze, grauer Anzug, schwarzes Lederränzchen (A 1347).

Weiden 15/7 1903. K. Staatsanwalt.

6484. **Gestohlen** wurde vom 10. auf 11.7.1903 in Aalen u. a. 1 kleine silberne Damenremontoiruhr mit goldener Kette (etwa 20 cm lang, aus kleinen runden Gliedern zusammengesetzt, an dem einen Ende der Kette befindet sich ein goldenes Kügelchen mit eingelegten blauen Steinchen), ferner 1 goldene Brosche (Ring mit quer laufendem Pfeil, auf welchem in der Mitte mehrere Steine gefaßt sind) u. 1 schwarz-rot geblümtes Damenkleid. Täterin, welche sich als Dienstmädchen verdingt u. als solches die Diebstähle ausgeführt hat, gab sich als Emma **Müller** von Pfäffingen, O.-A. Herrenberg, aus u. war angeblich zuletzt in Gaisburg, O.-A. Stuttgart, im Dienst. Dieselbe wird beschrieben: 20–21 J., etwa 1,60 m, schlank, längliches blasses Gesicht, blonde Haare, Sommerflecken in der Nasengegend; blaßrote, weiß gestreifte Bluse, schwarzer Rock mit Schürze, ausgeschnittene Schuhe mit Mäschchen. Um Nachforschung u. Nachricht an die nächste Landjägerstation oder hierher wird gebeten

Ellwangen (Württ.) 15/7 1903. K. Staatsanwalt.

6485. **Stähler** Susanna von Friedelsheim, A.-G. Dürkheim, geb. 12.11.86 in Metz, deren Zwangserziehung u. Verbringung in das Magdalenium, Abt. Rettungshaus in Neuendettelsau, A.-G. Heilsbronn, B.-A. Ansbach, angeordnet worden ist, soll sich zuletzt in Ludwigshafen u. Mannheim aufgehalten haben. Aufenthaltsermittlung erbeten (B 1715)

Dürkheim 10/7 1903. K. Bezirksamt.

Um Ermittlung und Bekanntgabe des Aufenthalts nachbezeichneter Personen wird ersucht:

6486. **Lehmann** Alexander, Zigeuner, Gymnastiker u. Musiker von Schwanheim, A.-G. Annweiler, B.-A. Bergzabern, Sohn von Franz u. Friederike Lehmann, letztere geb. Rieser (22–23 J., untersetzt, korpulent; Spitzname „Rackl"),

6487. **Reinhardt** Aloys, Zigeuner, Musiker von Brunstatt, Kr Mülhausen i/Elsaß, Sohn von Franz u. Luise Reinhardt, letztere geb. Hoffmann (21–22 J., groß, schlank, mageres Gesicht, Schnurr- u. Ohrenbärtchen), beide weg. Diebstahls (A 401).

Kempten 11/7 1903. Amtsanwalt (Land)

6488. **Maier** Anton, Dienstknecht, geb. 8.2.68 in Neresheim, zul. in Friedrichshafen am Bodensee, O.-A. Tettnang, weg. Hausfriedensbruchs. Derselbe ist aufzufordern, bei Gefahr steckbrieflicher Verfolgung seinen Aufenthalt anzuzeigen.

Tettnang (Württ.) 8/7 1903. K. Amtsgericht.

6489. **Pauletti** Giambattista, verh. Rollierer, geb. 11.7.62, angeblich in Villabrunnen (?) in Italien, zuletzt in Poppenmühle, Gde. Mistelbach, A.-G. Bayreuth, wahrscheinlich bei einem Eisenbahnbau beschäftigt, als Zeuge (B 283).

Bayreuth 9/7 1903. K. Unt.-Richter.

6490. **von Tabatzki** Alexander, led. Konditor von Görlitz, geb. dort 13.9.79, weg. Diebstahls (C 3206).

Nürnberg 8/7 1903. Amtsanwalt (Stadt).

6491. **Thierauf** Karl Emil, led. Färber von Münchberg, geb. dort 7.2.77, weg. Diebstahls (873).

Erlangen 9/7 1903. Amtsanwalt (Stadt).

6492. **Weiß** Jakob, led. Mechaniker von Dietenheim, Württ. O.-A. Laupheim, geb. dort 21.12.81, weg. Bedrohung u. a. (A 246 II).

Kempten 9/7 1903. Amtsanwalt (Land).

6493 **Wild** Michael*, led. Taglohner von Roggenstein, A.-G. Hohenkrauß, geb. 13.8.81 in Obermurnthal, Stadtgemeinde Neumburg v/W., weg. Unterschlagung (A 891).

Nürnberg 2/7 1903. Amtsanwalt (Stadt).

*) Zul. 78/5412 (1903).

6494. **Büttner** Heinrich, 44 J., led. Müller von Bamberg, als Zeuge (17090).

Lohr 6/7 1903. Amtsanwalt f. Gemünden.

Digitized by Google

6495. **Ambros** Michael, Dienstbube, geb. 21.6.88 in Poppenberg, Gde. Schöllnach. A.-G. Hengersberg, B.-A. Deggendorf, weg. Betrugs u. a. (461);

6496. **Kellner** Ludwig, Dienstknecht, geb. 4.9.78 in Langdorf, Gde. Kreuzberg, A.-G. Grafenau, weg. Körperverl. u. a. (550);

6497. **Weinzierl** Ludwig, Taglöhner, geb. 31.3.81 in Uttigkofen, Gde. Haidenburg, A.-G. Vilshofen, weg. Körperverl. (546).

Vilshofen 10/7 1903. Amtsanwalt

6498. **Appel** Babette, led. Dienstmädchen von München, geb. dort 23.4.87, weg. Betrugs u. a. (A 3813);

6499. **Hasch** Wilhelm, led. Metzger von München, geb. dort 11.5.71, weg. Diebstahls u. a. (A 3811);

6500. **Steib** Jakob, verh. Korbmacher von Bischweier, Kr. Colmar, Oberelsaß, geb. dort 18.7.74 (D 2278),

6501. **Wildbihler** Ferdinand, verw. Bader von München, geb. 1.11.59 in Deisenhausen, A.-G. Krumbach (F 2655), beide weg. Betrugs

München I 11/7 1903. Amtsanwalt.

6502. **Bock** Joseph, verh. Bräuer von Tiefenbach, A.-G. Waldmünchen, geb. dort 12.8.38, weg. Einbruchsversuchs (A 239);

6503. **Zettl** Wilhelm*), led. Taglöhner von Buchhofen, geb. 2.10.62 in Eichendorf, A.-G. Landau a/J., weg. Diebstahls (D 533).

Traunstein 10/7 1903. K. Staatsanwalt.

*) Zul. 45/3312 (1902).

6504. **Huber** Franz Xaver, led. Erdarbeiter von Wallerfing, A.-G. Osterhofen, B.-A. Vilshofen, geb. 14.3.67 in Neubachling, Gde. Wallerfing, weg. Unterschlagung u. a. (379).

Füssen 6/7 1903. Amtsanwalt.

6505. **Höpflinger** Georg, led. Comptoirist u. Zeitungsverkäufer von Haslach, A.-G. Mainburg, geb. dort 28.2.84, weg. Diebstahls (F 425);

6506. **Pletl** Ludwig, led Erdarbeiter von Deggendorf, geb. dort 21.8.72, weg. strafb. Eigennutzes (C 287).

München II 11/7 1903. K. Staatsanwalt.

6507. **Kurz** Johann Baptist, led. Dienstknecht von Weißenstein, Gde. Eggenried, A.-G. Regen, geb. dort 21.12.75, weg. Diebstahls (D 526);

6508. **Wela** Wilhelm, verh. Impresario von Schlan (Slany), Böhmen, geb. 29.10.73 in Prag, Böhmen, weg. Betrugs (C 474).

Passau 9/7 1903. K. Staatsanwalt.

6509. **Löwinger** Joseph, verh. Kaufmann u. Reisender von Vág-Ujhely, Komitat Neutra, Ungarn, geb. dort 16.10.58, weg. Unterschlagung (A 378).

Augsburg 11/7 1903. K. Staatsanwalt.

6510. **Wiedemann** Ulrich, verh. Schweizer von Holzheim, A.-G. Dillingen, geb. dort 18.11.55, weg Betrugs (460 III).

Landshut 11/7 1903. K. Staatsanwalt.

6511. **Windl** Anna, led. Dienstmagd von Bruck bei Rittenau, B.-A. Roding, als Zeugin (D 513).

Regensburg 8/7 1903. K. Staatsanwalt.

6512. **Auburger** Joseph, Hausierer von Berg ob Landshut,

6513. **Rehm** Georg, Hausierer von Altmannstein, A.-G. Riedenburg, B.-A. Beilngries (beide sollen z. Zt. in Oberbayern in der Gegend von Rosenheim–Wasserburg auf dem Hausierhandel herumziehen), als Zeugen (IV 1783).

Landshut 15/7 1903. K. Staatsanwalt.

6514. **Brandl** Rosina, Dienstmagd u. Kellnerin von Karlstein, geb. 10.3.75 in Regensburg, weg. Hehlerei.

München I 14/7 1903. K. Unt.-Richter C.

Widerrufe.

1896: 2278. **1898:** 804. 3194. 3901. 4941. 5410. 8192. 8718. 9547.
1899: 991. **1900:** 3922. 6296. **1901:** 3434. 9353. 12545. **1902:** 5279. 8655.
1903: 1233. 1398. 2225. 2656. 3120. 3669. 3708. 4358. 4474. 4578. 4669. 4674. 4896. 5050.
5105. 5114. 5159. 5194. 5274. 5320. 5395. 5550. 5561. 5646. 5667. 5681. 5728. 5764.
5782. 5786. 5820. 5824. 5970. 6006. 6016. 6022. 6024. 6301.

Alphabetische Rekapitulation der Namen.

Ambros Michael	6495	Heilmaier Christian	6443	Rehm Georg	6513
Appel Babette	6498	Höpflinger Georg	6505	Rosenberg Johann	6447
Auburger Joseph	6512	Hotka Karl	6444	von Sabatzki Aler.	6490
Bäßler Emil	6435	Huber Franz Xaver	6504	Schedlbauer Ludwig	6461
Bindsteiner Emil	6481	(K)Carle Paul	6457	Schleich Anton	6462
Büttner Heinrich	6494	Keller Karl	6440	Schleißinger Joseph	6463
Bock Joseph	6502	Kellner Ludwig	6496	Schlumbrecht Friedr.	6448
Brandl Rosina	6514	Knödel Karl	6445	Schmutterer Aloys	6450
Daschner Christian	6436	Kurz Johann Baptist	6507	Schneider Ludwig	6456
Eibl Johann	6437	Lehmann Alexander	6486	Schrembs Ludwig	6464
Ferstl Johann	6438	Löwinger Joseph	6509	Schweitzer Joseph	6465
Fink Emil	6481	Marr Joseph	6446	Sendel Georg	6466
Frisch Johann	6439	Maier Anton	6488	Seethaler Simon	6467
Frombeck Joseph	6458	Müller Emma	6484	Sieburg Heinr. Aug. Wilhelm	6468
Gaul Joh. Baptist	6459	Müller Johann	6447	Späth Johann Gg.	6469
Geisel Emil	6481	Mießl Stefan	6453	Steber Benno Leonh.	6470
Hagenberger Leonh.	6441	PaulettiGiambattista	6489	Steib Jakob	6500
Harbauer Georg	6442	Pletl Ludwig	6506	Steiner Max Joseph	6471
Hasch Wilhelm	6499	Reinhardt Aloys	6487	Stähler Susanna	6485
Haselbeck Franz Paul	6460	Reck Philipp	6455	Stich Johann Vitus	6449
				Streicher AloysLudw.	6472
				Sturm Albert	6474
				Tettenborn Max	6451
				Thierauf Karl Emil	6491
				Unterholzner Anton	6452
				Utzschneider Benedikt	6478
				Vogl Eduard Julius	6475
				Wagner Stefan	6453
				Weidmann Konrad	6454
				Weigert Hugo Otto	6476
				Weinzierl Ludwig	6497
				Weinzner Theodor	6477
				Weiß Jakob	6492
				Wela Wilhelm	6508
				Wiedemann Ulrich	6510
				Wild Michael	6493
				Wildbihler Ferdinand	6501
				Windl Anna	6511
				Zettl Wilhelm	6503

Dr. Wild'sche Buchdruckerei (Gebr. Parcus) München.

Digitized by Google

№ 95. München, den 22. Juli 1903.

Bayer. Zentral-Polizei-Blatt.

Herausgegeben von der K. Polizei-Direktion München.

6515. Unbekannter Verhafteter.

Der neben abgebildete, angebliche Mehemed **Ali**, verw. früherer Elementarlehrer, jetzt Gitarrespieler, angeblich geb. 20.4.60 in Alexandria in Aegypten, welcher mit einem 19 J. alten Sohn Ahmed umherzieht, befindet sich hier wegen falscher Namensangabe, Führung falschen Fähigkeitszeugnisses u. Bettels in Haft. Derselbe, dem Dialekt nach, der sich in der Erregung u. zu Zeiten, als sich der Häftling unbeobachtet glauben mochte, offenbarte, Bayer, will von 1893—1898 Elementarlehrer an einer unter jüdischer Leitung eines Samuel Natan stehenden Privatschule in Aleppo (Haleb), Syrien, gewirkt haben, dann wegen Ueberarbeitung geistig erkrankt u. 3 Jahre in einer Irrenanstalt in Heluan untergebracht worden sein, von wo er sich auf den Rat der Aerzte wegen des zu heißen Klimas dort im November 1901 nach Marseille begeben habe, seit welcher Zeit er in Europa umherziehe. Er will ägyptischer Staatsangehöriger u. mohammedanischer Religion sein (gab sich jedoch dem kathol. Charitasverband in Berlin u. zweifellos auch sonst vielfach als kath. Konfession, der er wahrscheinlich auch angehört, aus). Er will im November 1883 zu Alexandria eine Samad Bene geheiratet haben, welche während seiner Krankheit gestorben sei. Seine Angaben beruhen wahrscheinlich auf Unwahrheit. Insbesondere scheint er kein syrischer Lehrer zu sein. Nach Aeußerungen seines Sohnes in einer hies. Wirtschaft in zwangsloser Unterhaltung scheint der Unbekannte in den letzten Jahren, wahrscheinlich in Bayern, in Konkurs geraten zu sein; er soll 2 Jahre lang in einem Spital haben untergebracht werden müssen, wo ein tägl. Aufwand von 5 ℳ notwendig gewesen sei. Die Mutter sei Modistin zuletzt gewesen u. habe ein kleines Lädchen gehabt, sei während seiner Krankheit nebst 2 Geschwistern des Erzählersohnes des Häftlings gestorben, infolge welcher Verhältnisse sie in Konkurs gekommen seien. Vielleicht handelt es sich bei „Ali" um einen flüchtigen Bankerottierer oder einen einem Gefängnis, Zuchthaus oder einer Irrenanstalt entwichenen Insassen. Es wird ersucht, in den Spitälern u. Irrenanstalten nach der Persönlichkeit des angeblichen Ali zu fahnden.

Welzheim (Württ.) 8/7 1903. K. Amtsanwaltschaft.

Haftbefehle. Die bezeichneten Personen sind an die verfolgenden Behörden — Militärarrestanten an die nächste Militärbehörde (Bezirks-Kommandos ausgeschlossen) — abzuliefern, wenn nicht ausdrücklich andere Bestimmung getroffen ist. Von der Festnahme ist die verfolgende Behörde unverzüglich zu verständigen. Personen, die von einem Orte außerhalb Bayerns nach Bayern zu verbringen sind, sind an die der bayerischen Landesgrenze zunächst gelegene Uebergangsstation zu verbringen.

6516. **Beck** Joseph, led. Taglöhner von Landshut, geb. dort 28 8 83, weg. Körperverl. u. a. auf Anord. des K. A.-G Landshut. Einl.-Ort: nächstes G.-Ges. (1288 II).

Landshut 15/7 1903. K. Staatsanwalt.

6517. **Birner** Josepha, Salinenarbeitersfrau von Palling, A.-G. Tittmoning, B.-A. Laufen, geb. 1.11.73 in Traunstein, weg. Urkundenfälschung auf Anord. des K. Ldg. Traunstein. Einl.-Ort: hies. Ldg.-Ges. (B 422);

Digitized by Google

6518. **Meier** Johann Evangelist, led. Knecht von Gangerbauer, A.-G. Pfarrkirchen, geb. 11.5.86 in Wies, Gde. Gangerbauer, weg. Diebstahls auf Anord. des K. A.-G. Rosenheim (B 658);

6519. **Mayer** Martin*), verh. Taglöhner von Neufahrn, A.-G. Wolfratshausen, geb. 8.8.41 in Oberegling, Gde. Neufahrn, weg. Diebstahls auf Anord. des K. Ldg. Traunstein (B 317). Einl.-Ort f. beide: nächstes Gef.

Traunstein 14/7 1903. K. Staatsanwalt.

*) Zul. 73/5046 (1903).

6520. **Brobeil** Ivo, Taglöhner, geb. 26.6.67 in Geislingen, O.-A. Balingen (ungef. 1,70 m, kräftig, dunkelblonde Haare, dunkelblonder Schnurrbart), weg. Betrugs. Einl.-Ort: hies. A.-G.-Gef.

Leutkirch (Württ.) 16/7 1903. K. Amtsgericht.

6521. **Dötterl** Benedikt, led. Gärtner u. Taglöhner von Kemnath, geb. 6.6.75 in Lechhausen, A.-G. Friedberg (B 432),

6522. **Geißeler** Theodor, verh. Fabrikarbeiter von Schwörsheim, A.-G. Oettingen, B.-A. Nördlingen, geb. dort 19.5.67 (A 380), beide weg. Betrugs auf Anord. des K. A.-G. Augsburg. Einl.-Ort: nächstes A.-G.-Gef.

Augsburg 15/7 1903. K. Staatsanwalt.

6523. **Diemer** Johann Georg*), led. Schuhmacher von Poppenlauer, A.-G. Münnerstadt, B.-A. Kissingen, geb. dort 26.4 78, weg. Körperverl. u. a. (101. 102);

6524. **Sendelbach** Sabine, led. Bilderreisende, geb. 28.11.73 in Güntersleben, A.-G. Würzburg, weg. Betrugs (107), beide auf Anord. des K. A.-G. Münnerstadt. Einl.-Ort: nächstes Gef.

Bad Kissingen 16/7 1903. Amtsanwalt f. Münnerstadt.

*) Zul. 68/5006 (1903).

6525. **Eger** Leonhard, verh. Bäcker von Tröbes, A.-G. Bobenstrauß, geb. dort 23.1.65, weg. Betrugs auf Anord. des K. A.-G. Markt Oberdorf. Einl.-Ort: hies. Ldg.-Gef. (C 598).

Kempten 15/7 1903. K. Staatsanwalt.

6526. **Enghofer** Max, Infanterist der 3. Komp. K. 20. Inf.-Rgts., geb. 11.8.81 in München (1,69 m, kräftig, stark gelbliche Gesichtsfarbe, dunkelblonde Haare, Bartanflug, am linken Handrücken ein Anker eintätowiert), weg. Fahnenflucht. Einl.-Ort: Mil.-Arrestanstalt in Lindau oder Augsburg (2768);

6527. **Neumeier** Joseph, Infanterist der 7. Komp. K. 20. Inf.-Rgts., geb. 11.7.81 in Nandlstadt, A.-G. Moosburg, B.-A. Freising (1,57 m, untersetzt, dunkelblonde Haare, Schnurrbartanflug), weg Fahnenflucht. Einl.-Ort: Mil.-Arrestanstalt in Kempten oder Augsburg (2767).

Augsburg 14/7 1903. Gericht der 2. Division.

6528. **Ehrl** Aloys, led. Mineralwassermacher von Pilsting, A.-G. Landau a/Isar, geb. dort 18.5.80, weg. Betrugs auf Anord. des K. A.-G. Straubing (A 418).

Straubing 15/7 1903. Amtsanwalt A.

6529. **Gahleitner** Karl, verh. Taglöhner von Frindorf, Bez.-H. Rohrbach, Oberösterr., geb. 4.8.69, weg. Diebstahls auf Anord. des K. A.-G. Passau.

Passau 15/7 1903. Amtsanwalt (Stadt).

6530. **Fuchs** Babette, led. Magd von Zwiesel, A.-G. Regen, geb. dort 20.3.81, weg. Diebstahls auf Anord. des K. A.-G. Regen. Einl.-Ort: nächstes A.-G.-Gef. (B 470).

Deggendorf 15/7 1903. K. Staatsanwalt.

6531. **Hofmann** Leonhard, led. Schmied von Ochsenfurt, geb. dort 27.9.84, weg. Beleidigung u. a. auf Anord. des K. A.-G. Werneck (W 103 [1]).

Schweinfurt 16/7 1903. Amtsanwalt f. Werneck.

6532. **Mühl** Michael, led. Eisenbahnarbeiter, geb. 12 6.75 in Hirschberg, A.-G. Deggendorf, weg. Bedrohung u. a. (161).

Neustadt a/Aisch 16/7 1903. Amtsanwalt.

6533. **Milling** Johann Karl, led. Müller von Rehau, geb. dort 31.12.65, weg. Unterschlagung auf Anord. des K. A.-G. Augsburg. Einl.-Ort: hies. Unt.-Gef. (B 1502/02).

Augsburg 14/7 1903. Amtsanwalt (Land).

6534. **Moser** Aloys, led. Fabrikarbeiter von Augsburg, geb. 23.8.83 (angeblich auf der Wanderschaft), weg. Zuhälterei. Einl.-Ort: nächstes G.-Gef. Drahtnachricht.

Augsburg 16/7 1903. K. Unt.-Richter A.

6535. **Obermüller** Therese, led. Dienstmagd von Kirchdorf, Bez.-H. Kitzbühel, Tirol, geb. 19 11.82 in Würzelburg, Gde. Schatzhausen, A.-G. Landshut, weg. Diebstahls u. a. (A 410).

Rosenheim 14/7 1903. Amtsanwalt A.

6536. **Pausch** Franz, led. Schreiner von Steinach, Gde. Boxdorf, A.-G. Fürth, geb. dort 3.1.80, weg. Betrugs auf Anord. des K. A.-G. Schweinfurt (B 258 [2]).

Schweinfurt 15/7 1903. Amtsanwalt (Land).

6537. **Rosenthal** Gabriel, led. Reisender von Zeil, A.-G. Eltmann, B.-A. Haßfurt, geb. dort 27.1.74, weg. Betrugs auf Anord. des K. A.-G. Regensburg II. Einl.-Ort: nächstes A.-G.-Gef. (C 477).

Regensburg 15/7 1903. K. Staatsanwalt.

6538. **Spörl** Georg*), led. Bretzenausträger von Gosberg, A.-G. Forchheim, geb. dort 15.3.84, weg. Körperverl. auf Anord. des K. A.-G. Nürnberg. Vor Hierherlieferung telegraphische Anfrage erbeten (C 801).

Nürnberg 15/7 1903. Amtsanwalt (Stadt).

*) Zul. 102/8031 (1901).

6539. **Spörl** Karl Georg, led. Weber von Eßlingen, Württ., geb. dort 24.8.79, weg. Diebstahls (214).

Weiler 15/7 1903. Amtsanwalt.

6540. **Späth** Maria*), led. Kellnerin von Kraiburg, A.-G. Mühldorf, geb. dort 3.2.78 (527),

6541. **Soucek** Leopold, led. Schreiner von Witten (Viteň, Gde. Brti (Brt'), Bez.-H. Klattau (Klatovy), Böhmen, geb. dort 1875 (531),

6542. **Tuma** Karl, led. Schreiner von Přibraz, Bez.-H. Neuhaus, Böhmen, geb. dort 2.11.85 (531), sämtliche weg. Betrugs.

Mühldorf 15/7 1903. Amtsanwalt.

*) Zul. 83/5649 (1903).

6543. **Trenner** Xaver, led. Knecht von Paulusbrunn, Bez.-H. Tachau, Böhmen, geb. 22.4 86 in Bodenmais, A.-G. Regen, weg. widernatürl. Unzucht auf Anord. des K. A.-G. Deggendorf. Einl.-Ort: hies. Ldg.-Gef. (596).

Deggendorf 15/7 1903. K. Staatsanwalt.

Digitized by Goo

6544. **Wollbraun** Heinrich, led. Reisender, geb. 16.5.83 in Schnepfenmühle, Gde. Leibis, A.-G. Oberweißbach, Kr. Königsee, Schwarzburg-Rudolstadt, weg. Unterschlagung u. a. auf Anord. des K. A.-G. Mallersdorf. Einl.-Ort: nächstes A.-G.-Ges. (1239 IV).
Straubing 9/7 1903. K. Staatsanwalt.

6545. **Wißmann** Peter, Hausierer, geb. 22.2.84 in Bergzabern, Pfalz (hat nur einen Arm), weg. Betrugs. Einl.-Ort: A.-G. Stuttgart Stadt (D 938).
Stuttgart (Württ.) 11/7 1903.
K. Amtsgericht (Stadt).

Zum Strafvollzuge sind zu verhaften:

6546. **Diemer** Johann Ludwig, led. Taglöhner von Poppenlauer, A.-G. Münnerstadt, B.-A. Kissingen, geb. dort 21.9.61; Urt. v. 15.6.1903: weg. Betrugs i. R. 4 Mte. Ges. Einl.-Ort: Ges.-Anstalt Amberg (A 178).
Schweinfurt 16/7 1903. K. Staatsanwalt.

6547. **Kracher** Johann, verh. Taglöhner von Adelshofen, A.-G. Bruck, geb. dort 18.6.64; Urt. v. 26.3.1903: weg. Körperverletzung 6 Mte. Ges. Einl.-Ort: Ges.-Anstalt Laufen (U.-B. 142).
München II 14/7 1903. K. Staatsanwalt.

6548. **Weishart** Martin, led. Spengler von Altenbuch, A.-G. Landau a. J., geb. 12.5.84 in Langenbach, A.-G. Freising (klein, schlank, braune Haare u. Augen, stumpfe Nase, gute Zähne, Narbe am Zeigefinger der rechten Hand, am 14.7.1903 aus dem hies. Ges. entwichen); Urt. v. 12.6.1903: weg. Diebstahls i. R. 2 Mt 3 Tg. Ges. (Reststrafe). Einl.-Ort: nächstes Ldg.- bezw. landg. Aushilfsges. (III 214).
Landshut 15/7 1903. K. Staatsanwalt.

6549. **Schwarz** Joh. Karl, ehem. Buchdruckereibesitzerssohn, geb. 28.10.79 in Kempten, zuletzt in Neustadt a. A.;

6550. **Heidrich** Philipp, Schreinerssohn, geb. 1.10.80 in Herzogenaurach, zuletzt daselbst;

6551. **Hammerbacher** Georg, Gütlerssohn, geb. 22.7.80 in Nankendorf, zuletzt daselbst;

6552. **Geinzer** Johann, Bauernsohn, geb. 20.10.80 in Weisendorf, zuletzt daselbst;

6553. **Diller** Joh., Bierbrauerssohn, geb. 23.5.80 in Weisendorf, zuletzt daselbst;

6554. **Klein** Johann Nepomuk, Bauernsohn, geb. 3.10.80 in Frickenhöchstadt, zuletzt in Gleißenberg;

6555. **Fischer** Konrad, Dienstknechtssohn, geb. 19.9.80 in Frankenhaag, zuletzt in Fürth;

6556. **Ebersberger** Johann, Schreinermeisterssohn, geb. 19.6.80 in Fürth, zuletzt daselbst;

6557. **Popp** Hieronymus, Zuschneider, geb. 2.12.80 in Fürth, zuletzt daselbst;

6558. **Behringer** Thomas, Taglöhnerssohn, geb. 10.3.80 in Katzwang, zuletzt in Fürth;

6559. **Reitzammer** Maximilian Leopold, Werkmeisterssohn, geb. 15.11.80 in Roth, zuletzt in Fürth;

6560. **Knöchlein** Georg, geb. 25.7.80 in Burghaslach, zuletzt daselbst;

6561. **Klein** Johann Leonhard, Müllerssohn, geb. 9.7.80 in Fütterse, zuletzt daselbst;

6562. **Tischner** Mich., Maurerssohn, geb. 19.11.80 in Kornhöfstadt, zuletzt daselbst;

6563. **Voit** Sebastian, Dienstmagdsohn, geb. 14.12.80 in Kornhöfstadt, zuletzt daselbst;

6564. **Metzger** Johann, geb. 16.3.80 in Ziegenbach, zuletzt daselbst;

6565. **Wächtler** Konrad, Schuhmacherssohn, geb. 22.12.80 in Wasserberndorf, zuletzt in Neugrub;

6566. **Stadtelmeyer** Georg, Zimmermannssohn, geb. 15.4.80 in Hüttenheim, zuletzt in Hellmitzheim.
Urt. v. 9.6.1903: weg. je eines Vergehens wider die öffentliche Ordnung nach § 140 Abs. 1 Ziff. 1 R.-St.-G.-B. je 1 Monat Ges. Einl.-Ort: nächstes Ldg.-Ges. (A 1).
Fürth 13/7 1903. K. Staatsanwalt.

Ausforschungen.

6567. **(Kinderraub** — B. Z.-V.-Bl. 1903 Nr. 84 Ziff. 5753). **200 Mark Belohnung.** Zu dem am Donnerstag den 18. Juni 1903 hier auf dem Charlottenplatz verübten Kinderraub wird nachgetragen: Die Täterin ist eine ungef. 24 J. alte Frauensperson: 1,61 m groß, kräftig gebaut, dunkelblonde, glattzurückgekämmte Haare, ohne Scheitel, rundes volles Gesicht, gesundes Aussehen, hiesiger Dialekt; bekleidet mit dunkelbraunem Rock, Zitzbluse, Farbe u. Schnitt unbekannt, ohne Kopfbedeckung. Das geraubte Kind ist ein Mädchen, 10 Wochen alt, mit dunklen, fast schwarzen Haaren, flachem Hinterkopf mit einer rundlichen fast haarlosen Stelle, einige Zentimeter oberhalb der Nasenwurzel schon seit der Geburt mehrere rote Punkte, ähnlich Muttermalen, welche immer noch nicht verschwunden sein werden, am rechten Oberschenkelchen etwa in der Mitte vorn 1 gelblicher, ovaler 1,5 cm großer Fleck, ähnlich einem Muttermal, wahrscheinlich sog. Kaffeeplättchen, im übrigen hübsches Aussehen. Bekleidet war das Kind mit 1 weißen Hemdchen „E. E." rot gezeichnet, 1 aschgrauen, gestrickten Kittelchen, 1 weißen, 3eckigen sog. Herztüchlein „E. E." gezeichnet, 1 rosaroten Windel, 1 weißen filzartigen nicht starken Teppich, 1 Gurte ungef. 10 cm breit, blauer Filz mit roter Wolle mit sog. Kreuzstichen gestickt, 3 Haken u. 3 weißen Perlmutterknöpfen zum Zuknöpfen, 1 Tragrock ungef. 70 cm lang aus rosarotem Flanell, mit Goller, ungef. 10 cm langen sog. Puffärmeln, 5 cm vom unteren Rand entfernt ein weißgestickter weißer Streifen in Schlangenform. Es wird wiederholt bekannt gegeben, daß auf die Ermittelung der Täterin eine Belohnung von 200 Mark ausgesetzt ist (5471).
Stuttgart (Württ.) 15/7 1903.
K. Staatsanwalt.

6568. **(Brandstiftung.)** In der Nacht vom 14./15.7.1903 wurde in dem Anwesen des Bauers Höcherl zu Oberbiberg, A.-G. Wolfratshausen, ein Brand gelegt. Mutmaßlicher Täter ein Radfahrer, der in der Nähe des Brandplatzes einen Hosenhalter für Radfahrer aus Leder, manschettenartig, 35 cm lang, 13 cm breit, zurückließ. Dieser Hosenhalter ist gegenwärtig im Besitz der Gendarmeriestation Oberhaching. Fahndung u. Nachricht erbeten (F 441).
München II 16/7 1903. K. Staatsanwalt.

6569. **Gestohlen** wurde zu Würzburg 1 gold. Damenremontoiruhr, Nr. 32000, glatter Rückendeckel mit eingeprägtem Herzchen, römische Ziffern, weißes Zifferblatt mit Sekundenzeiger; an der Uhr befand sich eine schwarze Perlenkette zum Tragen um den Hals mit einem silb. Schweinchen als Anhängsel, Wert 60 ℳ (C 457).
Würzburg 9/7 1903. K. Staatsanwalt.

Digitized by Google

6570. **Fahrrad** „Mars" Modell 22 L Nr. 10933, Rahmenbau schwarz, Felgen gelb, Lenkstange gebogen, Holzgriffe mit Celluloid eingefaßt, am Vorderrad eine Speiche los, welche um eine andere gewickelt ist, Wert 100 ℳ, wurde am 1.7.1903 in Würzburg gestohlen (C 519).
Würzburg 16/7 1903. K. Staatsanwalt.

Um Ermittlung und Bekanntgabe des Aufenthalts nachbezeichneter Personen wird ersucht:

6571. **Danninger** Joseph, led. Schäfer von Petersskirchen, Bez.-H. Ried, Oberösterr., geb. dort 2.2.60, weg. Urkundenfälschung (IV 1731).
Landshut 13/7 1903. K. Staatsanwalt.
6572. **Eibl** Maria, led. Dienstmagd von Sulzbach i. Obpf., geb. dort 6.8.79, als Zeugin (441 b).
Fürth 13/7 1903. K. Staatsanwalt.
6573 **Eckhardt** Johann Christian, led. Taglöhner von Kleinumstadt, hess. Kr.-A. Dieburg, geb. 9.6.73 in Wüstenselbitz, A.-G. Münchberg, wegen Körperverl. (II 705).
München I 15/7 1903. K. Staatsanwalt.
6574. **Heindl** Xaver, led. Taglöhner von Eichenhofen, geb 2.9.47 in Loderbach, A.-G. Neumarkt i/O., weg. Diebstahls (L 484).
Landshut 14/7 1903. Amtsanwalt II.
6575. **Jäger** Alfred Karl, led. Kaufmann von Wien, geb. 7.9.81 in Klagenfurt, Kärnten, weg. Betrugs (XIII 413).
München I 12/7 1903. K. Staatsanwalt.
6576 **Erhard** Margarete, led. Dienstmagd von Tiefenbach, A.-G. Rittenau, B.-A. Roding, geb. 20.1.82 in Brunnheim, Gde. Leonberg, A.-G. Burglengenfeld, weg. Vergehens w. d. Religion (II 653);
6577. **Kollinger** (gen. **Kula**) Franziska, led. Prostituierte von München, geb. dort 10.8.74, weg. Zuhälterei (IX 995/02).
München I 14/7 1903. K. Staatsanwalt.
6578. **Gabler** Paul, led. Metzger von Aichstetten, O.-A. Leutkirch, geb. dort 28.6.84, als Zeuge (C 579).
Kempten 12/7 1903. K. Staatsanwalt.
6579. **Kohl** Joh.*), led. Tapezierer von München, geb. dort 28.9.80, weg. Diebstahls (C 4078);
6580. **Schmidt** Johann Simon, verw. Taglöhner von Nürnberg, geb. dort 15.9.73 (D 3588),
6581. **Ziegler** Philipp Robert, led. Maschinist von München, geb. dort 15.5.80 (C 3864), beide weg. Betrugs.
München I 14/7 1903. Amtsanwalt.

*) Zul. 86/5874 (1903).

6582. **Marancana** Giovanni, verh. Ziegelbesitzer von Beana (?), Prov Udine, Italien, geb. dort 14.2.59, weg. Betrugs (1797).
München II 14/7 1903. Amtsanwalt.
6583. **Meiner** Friederike, geb. Müller, Händlersfrau von Schlottenhof, A.-G. Thiersheim, B.-A. Wunsiedel, geb. 24.6.76 in München, als Zeugin (Ber.-Reg. 318).
München I 13/7 1903. K. Staatsanwalt.
6584. **Ners** Anton, led. Theatermeister von München, geb 14.2.78 in Straubing, weg. Unterschlagung (XIV 460);
6585. **Tischner** Nikolaus, Taglöhner von Altomünster, A.-G. Aichach, geb. 28.11.76, als Zeuge (1941/02).
München I 14/7 1903. K. Staatsanwalt.
6586. **Geiger** Johann, led. Schlosser von München, geb. dort 16.12.77, weg. Unterschlagung (C 6785/02).
München I 15/7 1903. Amtsanwalt.
6587. **Reicherl** Karl, led. Taglöhner von Landshut, geb. dort 18.1.74, weg. Hehlerei (429*).
Landshut 13/7 1903. Amtsanwalt I.
6588. **Reiff** Hubert, verw. Schlosser, geb. 3.10.71 in St. Johann, weg. Betrugs (B 3549/02).
Kaiserslautern 11/7 1903. Amtsanwalt.

Widerrufe.

1893: 1367. **1901:** 3555. 7356. **1902:** 7758. 8099.
1903: 19. 222. 2214. 2407. 3127. 3444. 3745. 4696. 4710. 4753. 4869. 5598. 5759. 5944. 5960. 6037. 6066. 6191. 6199. 6336.

Alphabetische Rekapitulation der Namen.

Ali Mehemed	6515	Fuchs Babette	6580	MarancanaGiovanni	6582	Schmidt Joh. Simon	6580
Beck Joseph	6516	Gabler Paul	6578	Meier Joh. Evangelist	6518	Schwarz Joh. Karl	6549
Behringer Thomas	6558	Gahleitner Karl	6529	Mayer Martin	6519	Sendelbach Sabine	6524
Birner Josepha	6517	Geiger Johann	6586	Meiner Friederike	6583	Spörl Georg	6538
Brobeil Ivo	6520	Geinzer Johann	6562	Metzger Johann	6564	Spörl Karl Georg	6539
Danninger Joseph	6571	Geißeler Theodor	6522	Mühl Michael	6532	Späth Maria	6540
Dötterl Benedikt	6521	Hammerbacher Georg	6551	Milling Joh. Karl	6533	Stadtelmeyer Georg	6566
Diller Johann	6553	Heindl Xaver	6574	Moser Aloys	6534	Soueck Leopold	6541
Diemer Joh. Georg	6523	Heldrich Philipp	6550	Neumeier Joseph	6527	Tischner Michael	6562
Diemer Joh. Ludw	6546	Hofmann Leonhard	6531	Ners Anton	6584	Tischner Nikolaus	6585
Ebersberger Johann	6556	Jäger Alfred Karl	6575	Obermüller Therese	6535	Trenner Xaver	6543
Eger Leonhard	6525	Klein Joh. Leonhard	6561	Pausch Franz	6536	Tuma Karl	6542
Eibl Maria	6572	Klein Johann Nep.	6554	Popp Hieronymus	6557	Voit Sebastian	6563
Eckhardt Joh. Chr.	6573	Knöchlein Georg	6560	Reicherl Karl	6587	Wallbraun Heinrich	6544
Enghofer Max	6526	Kohl Johann	6579	Reiff Hubert	6588	Wächtler Konrad	6565
Erhard Margarete	6576	Kollinger Franziska	6577	Reitzammer Maximil. Leopold	6559	Weishart Martin	6548
Ehrl Aloys	6528	Kracher Johann	6547	Rosenthal Gabriel	6537	Wißmann Peter	6545
Fischer Konrad	6555	Kula Franziska	6577			Ziegler Philipp Rob.	6581

Dr. Wild'sche Buchdruckerei (Gebr. Parcus) München.

Digitized by Google

№ 96. München, den 24. Juli 1903.

Bayer. Zentral-Polizei-Blatt.

Herausgegeben von der K. Polizei-Direktion München.

6589. Unbekannter Taubstummer.

Neben abgebildeter, unbekannter, taubstummer u. geistesschwacher Mann (ungefähr 30 J., ungefähr 1,55 m, breites Gesicht, dunkle Haare, braune Augen, schielend, abstehende Ohren, stumpfe, aufwärts stehende Nase, brauner Schnurrbart, breiter Mund, lückenhafte Zähne; alte österreichische Militärmütze, braungelber Rock, gestreifte Weste, dunkle Hose, weißes, vermutlich erbetteltes Leinenhemd mit Stempel

L. Batt. Nr. 5/14 K.

ferner | Heeres ausrüst 3 | u.

rotem Monogramm J. S.) befindet sich weg. Verdachts des Bettels u. der Landstreicherei im K. A.-G.-Gef. Rotthalmünster in Untersuchungshaft. Der Verhaftete war im Besitz einer Menge erbettelter Kupfermünzen deutscher u. österr. Währung, was die Vermutung nahelegt, der Unbekannte stamme aus einem böhmischen oder oberösterr. Grenzbezirk. Eingehende Ermittlungen über die Person u. die Herkunft des Unbekannten u. Mitteilungen über das Ergebnis erbeten (R 272).

Griesbach 17/7 1903. Amtsanwalt f. Rotthalmünster.

Haftbefehle. Die bezeichneten Personen sind an die verfolgenden Behörden — Militärarrestanten an die nächste Militärbehörde (Bezirks-Kommandos ausgeschlossen) — abzuliefern, wenn nicht ausdrücklich andere Bestimmung getroffen ist. Von der Festnahme ist die verfolgende Behörde unverzüglich zu verständigen. Personen, die von einem Orte außerhalb Bayerns nach Bayern zu verbringen sind, sind an die der bayerischen Landesgrenze zunächst gelegene Uebergangsstation zu verbringen.

6590. **Barth** Philipp I, Schlosser, geb. 20.8.52 in Höchst im Odenwald, hess. Kr.-A. Erbach, weg. Körperverl. Einl.-Ort: nächstes A.-G. (3040).

Darmstadt (Hessen) 14/7 1903. Gr. Staatsanwalt.

6591. **Böhm** Anna, led. Dienstmagd von Kleinschwarzenbach, A.-G. Münchberg, geb. dort 1.10.74, weg. Betrugs (K 199).

Obernburg a/M. 16/7 1903. Amtsanwalt.

6592. **Fauser** Ernst Matthias, led. Taglöhner, geb. 3.10.73 in Tübingen (1,72 m, schlank, dunkelblonde Haare, blonder Schnurrbart; abgetragener Anzug), weg. Betrugs i. R. Einl.-Ort: hies. A.-G.-Gef.

Leutkirch (Württ.) 17/7 1903. K. Amtsgericht.

6593. **Bömerl** Georg, Glaspoliererlehrling von Herzogau, A.-G. Waldmünchen, geb. 6.10.85 in Frankenthal, Gde. Eixendorf, A.-G. Neunburg v/W. (1,58 m, braune Haare), weg. Verbr. des Diebstahls auf Anord. des K. A.-G. Kastl. Einl.-Ort: nächstes A.-G.-Gef. (D 437).

Amberg 18/7 1903. K. Staatsanwalt.

6594. **Eichele** Karl, led. Schäfer von Ellrichshausen, O.-A. Crailsheim, geb. 24.2.77 in Herlebach, Gde. Oberfischach, O.-A. Gaildorf, weg. Betrugs, Unterschlagung u. a. auf Anord. des K. A.-G. Nördlingen. Einl.-Ort: nächstes G.-Gef. Drahtnachricht (255. 260).

Nördlingen 16/7 1903. Amtsanwalt.

6595. **Dussel** Anton, led. Dienstknecht von Brunn am Gebirge, Bez.-H. Mödling, Niederösterr., geb. dort 31.12.82 (1 63– 1,65 m, schlank, gesundes Aussehen, schwarze Haare, dunkelblonder Schnurrbart, an den Händen starker Hautausschlag), weg. Unterschlagung auf Anord. des K. A.-G. Kissingen. Einl.-Ort: nächstes Ger.-Gef. (A 330).
Schweinfurt 17/7 1903. K. Staatsanwalt.

6596. **Eder** Ludwig, led. Reisender von Finsterau, Gde. Mauth, A.-G. Freyung, B.-A. Wolfstein, geb. 24.8.64 in Altschönau, Gde. Schönanger, A.-G. Grafenau, weg. Betrugs auf Anord. des K. A.-G. Pfarrkirchen (259).
Pfarrkirchen 18/7 1903. Amtsanwalt.

6597. **Eisele** Philipp, Glasmacher von Glashütte, A.-G. Wald, Preuß. O.-A. Sigmaringen, geb. dort 19.11.69, weg. Unterschlagung auf Anord. des K. A.-G. Wolfratshausen (F 302);

6598. **Jessinger** Wolfgang, led. Bäcker u. Konditor von Preßburg, Ungarn (29–30 J., ungef. 1,70 m, schlank, blaß, kurz geschnittene blonde Haare, blondes Schnurrbärtchen; blau gewürfelte Schildmütze, braune Joppe, schwarze Hose) – C 432 –,

6599. **Cekatti** Maria, led. Bergmannstochter u. Dienstmagd von Penzberg, Gde. St. Johannisrain, A.-G. Weilheim, geb. dort 29.3.83 (C 299), beide weg. Diebstahls auf Anord. des K. A.-G. Garmisch. Einl.-Ort f. sämtliche: hies. Gef. an der Baaderstr.
München II 14/7 1903. K. Staatsanwalt.

6600. **Fischer** Elise, led. Dienstmagd von Geiselhöring, A.-G. Mallersdorf, geb. dort 10.9.70, weg. Diebstahls auf Anord. des K. A.-G. Regensburg I. Einl.-Ort: nächstes A.-G.-Gef. (C 560).
Regensburg 17/7 1903. K. Staatsanwalt.

6601. **Fresen** (nennt sich auch **Friese** u. **Frese**) Alexander, Bäcker, geb. 4.12.81 in Barmen (1,70 bis 1,75 m, volles Gesicht, am linken Auge eine Warze; Mütze, grüne Joppe, schwarz- u. weißkarierte Hose), weg. Diebstahls. Einl.-Ort: nächstes A.-G. (2898).
Darmstadt (Hessen) 15/7 1903.
Gr. Staatsanwalt.

6602. **Fuchs** Johann, Dienstbube von Ebersberg, geb. dort 2.10.87 (braune Haare, auf der rechten Kopfseite eine 3 cm lange unbehaarte Stelle; weißer Strohhut, blaugraue Kleidung, ohne Gilet, Halbschuhe, grüner Rucksack), weg. Diebstahls auf Anord. des K. A.-G. Ebersberg, wohin abzuliefern (D 553).
München II 18/7 1903. K. Staatsanwalt.

6603. **Geiger** Andreas, Dienstknecht, geb. 23.8.85 in Gleußen, A.-G. Seßlach, B.-A. Staffelstein, zul. in Rossach, Sachs.-Cob.-Gotha, aufhältlich gewesen (1,70 m, schlank, blonde Haare, bartlos, schwankender Gang), weg. schw. Diebstahls auf Anord. des herzogl. A.-G. Coburg. Einl.-Ort: nächstes A.-G.-Gef. Drahtnachricht (987).
Coburg (Hrzgt. Sachs.-Cob.-Gotha) 16/7 1903.
Staatsanwalt.

6604. **Heindel** Xaver, led. Fabrikarbeiter von Oberhausen, A.-G. Augsburg, geb. 14.5.75 in Höchstädt a/D., B.-A. Dillingen (D 499),

6605. **Völkl** Joseph, led. Mechaniker von Griesbäckerzell, A.-G. Aichach, geb. 14.5.82 in München (B 447), beide weg. Diebstahls auf Anord. des K. A.-G. Augsburg. Einl.-Ort: nächstes A.-G.-Gef.
Augsburg 16/7 1903. K. Staatsanwalt.

6606. **Hogger** Lampertine, led. Dienstmagd von Vogling, A.-G. Traunstein, geb. 24.9.85 in Traundorf, Gde. Haslach, A.-G. Traunstein, weg. Betrugs auf Anord. des K. A.-G. Traunstein. Einl.-Ort: nächstes A.-G. Drahtnachricht (606).
Traunstein 16/7 1903. Amtsanwalt A.

6607. **Jung** Johannes, verh. Taglöhner, geb. 20.7.78 in Tettnang, zul. dort wohnhaft, weg. Urkundenfälschung. Einl.-Ort: hies. A.-G.-Gef.
Tettnang (Württ.) 18/7 1903. K. Amtsgericht.

6608. **Keller** Heinrich, led. Kaufmann, geb. 4.10.68 in Trautberg, Gde. Castell, A.-G. Wiesentheid, B.-A. Gerolzhofen, früher in Stuttgart, weg. Untreue. Einl.-Ort: A.-G.-Gef. Stuttgart Stadt (6275/02).
Stuttgart (Württ.) 16/7 1903.
K. Staatsanwalt.

6609. **Knott** Jakob, led. Taglöhner von Straßkirchen, A.-G. Straubing, geb. 17.6.85 in Waltendorf, A.-G. Bogen, weg. Privaturkundenfälschung auf Anord. des K. A.-G. Straubing. Einl.-Ort: nächstes Ger.-Gef. (1384 II).
Straubing 18/7 1903. K. Staatsanwalt.

6610. **Kropp** Heinrich, Schuhmacher von Pirmasens, geb. 27.6.65, weg. Betrugs i. R. u. Diebstahls auf Anord. des K. A.-G. Pirmasens. Einl.-Ort: nächstes A.-G.-Gef. Drahtnachricht (A 941).
Zweibrücken 17/7 1903. K. Staatsanwalt.

6611. **Kumm** (auch **Komm**) Heinrich, Dienstbube, geb. 23.1.87 in Vogt, O.-A. Ravensburg (1,60 bis 1,65 m, untersetzt, dunkle Haare; weicher grauer Filzhut, dunkler Joppenanzug), weg. Diebstahls. Einl.-Ort: nächstes A.-G. Drahtnachricht (1673).
Ravensburg (Württ.) 17/7 1903.
K. Staatsanwalt.

6612. **Niklas** Joseph, 24 J., Müller von Landshausen, A.-G. Lauingen, B.-A. Dillingen, weg. Körperverl. Einl.-Ort: hies. A.-G.-Gef.
Laupheim (Württ.) 16/7 1903. K. Amtsgericht.

6613. **Obermeier** Georg*), led. Schweizer, geb. 18.11.80 in Altheim, A.-G. Landshut, weg. Betrugs (480).
Dachau 15/7 1903. Amtsanwalt.
*) Zul. 92/6307 (1903).

6614. **Paintner** Jakob, led Bäcker von Landshut, geb. 29.3.78 in Geratsberg, Gde. Högldorf, A.-G. Rottenburg, weg. Betrugs auf Anord. des K. A.-G. Mainburg. Einl.-Ort: nächstes Ger.-Gef. (1560).
Landshut 16/7 1903. K. Staatsanwalt.

6615. **Rabl** Anton, led. Dienstknecht von Pischelsdorf, A.-G. Pfaffenhofen, geb. dort 5.5.78, weg. Diebstahls auf Anord. des K. A.-G. Pfaffenhofen (505).
Pfaffenhofen 16/7 1903. Amtsanwalt.

6616. **Saller** Johann, led. Schreiner von Tiefenthal, A.-G. Wörth a. D., B.-A. Regensburg, geb. 24.3.69 in Straubing, weg. Betrugs i. R. auf Anord. des K. A.-G. Schrobenhausen. Einl.-Ort: nächstes A.-G.-Gef. (B 615).
Neuburg a/D. 18/7 1903. K. Staatsanwalt.

6617. **Schmid** Franz*), led. Reisender von Regendorf, A.-G. Regenstauf, B.-A. Stadtamhof, geb. 21.11.81 in Mamming, A.-G. Dingolfing, weg. Betrugs u. a. auf Anord. des K. A.-G. München I (D 2436. 2660. 3119).
München I 16/7 1903. Amtsanwalt.
*) Zul. 65/4491 (1903).

6618. **Schlamp** Andreas, led. Dienstknecht von Wangen, A.-G. Schrobenhausen, geb. dort 24.9.82, weg. Diebstahls auf Anord. des K. A.-G. Obergünzburg. Einl.-Ort: hies. Ldg.-Ges. (C 600).
Kempten 16/7 1903. K. Staatsanwalt.

6619. **Schwahn** Hermine Elisabeth, ledig, geb. 10.7.81 in Rheinzabern, A.-G. Kandel, B.-A. Germersheim, w. Diebstahls. Drahtnachricht erbeten (II 29972).
Mannheim (Baden) 17/7 1903.
Gr. Amtsgericht 9.

6620. **Weiner** Otto, israel., Metzgerlehrling, Sohn der Reisendenseheleute Siegmund u. Ida W. in Nürnberg (15 J., groß, schlank, blaß, dunkle Haare, erstes Glied des rechten Zeigefingers fehlt; grüner Hut mit Adlerflaum, schwarzer Anzug, rot kariertes Vorhemd; soll sich nach Berlin gewendet haben), weg. Unterschlagung von 617 ℳ auf Anord. des K. A.-G. Traunstein. Einl.-Ort: nächstes A.-G. (C 557).
Traunstein 17/7 1903. K. Staatsanwalt.

6621. **Schneid** Georg, led. Friseur, wahrscheinlich geb. 7.7.65 in Pfarrkirchen, weg. Einbruchdiebstahls. Einl.-Ort: hies. Ges. am Anger.
München I 15/7 1903. K. Unt.-Richter C.

6622. **Stemmer** Andreas, verh. Zimmermann von München, geb. 16.3.67, weg. Unterschlagung auf Anord. des K. A.-G. München I. Einl.-Ort: hies. Ges. an der Gruftstr. (X 482).
München I 18/7 1903. K Staatsanwalt.

6623. **Wittmann** Johann, led. Fabrikarbeiter von Augsburg, geb. 31.8.84 in München, weg. Diebstahls auf Anord. des K. A.-G. Augsburg. Einl.-Ort: nächstes A.-G.-Ges. (D 545).
Augsburg 17/7 1903. K. Staatsanwalt.

Zum Strafvollzuge sind zu verhaften:

6624. **Hintermeyer** Joseph, led. Taglöhner von Moosburg, geb. 4.4.75 in München; Urt. v. 2.6.1903: weg. Unterschlagung 14 Tage Ges. Einl.-Ort: nächstes Ldg.- od. ldg. Aushilfs-Ges. (A 545).
München I 17/7 1903. K. Staatsanwalt.

6625. **Kurz** Michael, led. Taglöhner von Rottau, A.-G. Traunstein, geb. 26.9.63 in Felden, Gde. Rottau; Urt. v. 25.5.1903: weg. Verbr. w. d. Sittlichkeit 6 Mt. Ges. Einl.-Ort: Ges.-Anstalt Laufen (Urt.-Buch Nr. 256).
München II 16/7 1903. K. Staatsanwalt.

Ausforschungen.

6626. **Sittlichkeitsverbrechen** wurde am 14.7.1903 auf dem Felde neben der Straße Duchtlingen—Singen von einem Burschen (ungef. 24—28 J., mittelgroß, schlank, breites Gesicht; schwarzer weicher Filzhut mit breitem Rand, schwarze, gut erhaltene Joppe u. Hose; trägt ein in hellgelbes oder hellbraunes Packpapier eingewickeltes kleines viereckiges Paket bei sich) verübt. Er ist möglicherweise identisch mit demjenigen, welcher am 13.7.1903 auf der Gemarkung Liggeringen, A.-G. Radolfzell, B.-A. Konstanz, ein Mädchen angefallen hat (16411. D 1038).
Konstanz (Baden) 16/7 1903. Gr. Staatsanwalt.

6627. **(Unbekannte Leiche.)** Am 5.7.1903 wurde am rechten Innufer zwischen den Ortschaften St. Florian u. Badhöring die bereits einige Wochen im Wasser gelegene Leiche eines anscheinend dem Arbeiterstande angehörenden, unbekannten Mannes (ungef. 55 J., 1,68 m, rundes Gesicht, vollständig kahl, bartlos; nur mit Hose, Unterhose u. gebleichtem Leinenhemd, letzteres mit den Buchstaben J. X. rot gemerkt, bekleidet) angeschwemmt (87).
Schärding (Oberösterr.) 10/7 1903.
K. K. Bezirksgericht. Abt. II.

6628. **Unterschlagen** wurde dahier am 4.7.1903 ein grauer Rucksack mit folgendem Inhalt: 1 goldene, 136 ℳ werte Uhrkette mit ringförmigen u. rechteckigen Gliedern, 1 goldener Fingerring mit blauem u. 1 mit rotem Stein, Bildhauerwerkzeug, 1 Hemd von grauem Baumwoll- u. 1 von rosa Leinwandstoff, 1 Liederbuch, Bürsten, 2 Taschentücher, 1 Schachtel mit Schuhwichse u. 1 Schachtel mit Schuhfett, beide mit der Fabrikmarke „Butzenbacher Salzburg" versehen. Täter: 19—20 J., 1,65 m, mittlere Statur, bartlos, spitziges Gesicht, spitzige Nase, eingefallene Wangen, blaue Augen, braune Haare, eine von der Nase zum rechten Auge führende Narbe, an der linken Hand mehrere von Schnittwunden herrührende Narben; hat sich zwischen dem 4. u. 8. Juli 1903 in Ulm u. im dortigen Glacis aufgehalten. Verdächtig erscheint noch ein angeblich aus Znaim in Mähren gebürtiger Mann, der sich auch in Wien aufgehalten haben will u. beschrieben wird: 35—45 J., gebräuntes Gesicht, auf der linken Seite an der Stelle der Mandeln große Narben, am linken Auge einen Fehler. Fahndung erbeten (J 2069).
Ulm (Württ.) 16/7 1903. K. Staatsanwalt.

6629. **Gestohlen** wurden am 13.7.1903 nachmittags zwischen 12½ u. 1 dem Bauern Joseph Mitterer in Römersberg, Gde. Roßbach, A.-G. Neumarkt a/R., B.-A. Mühldorf, von 2 Vaganten u. a.: 1 silberne Cylinderuhr mit weißem Zifferblatt, blauen Stunden- u. Sekundenzeigern, römischen Ziffern u. einem gelben Kränzchen in der Mitte des Zifferblattes, 1 silberne Uhrkette mit viereckigen ganz kurzen Gliedern, 1 silberne Uhrkette mit langen starken Gliedern, 2 Bischofstaler von viereckiger Form u. 1 silbernes Rößchen. Die Täter werden beschrieben: der eine: 25 J., über mittelgroß, schlank, längliches mageres Gesicht, schwarze Haare, dunkler Schnurrbart, Vollbartanflug; graubrauner Hut, brauner guterhaltener Anzug; der andere: 19 J. alt, etwas kleiner wie sein Complice, schmächtig, mageres Gesicht, blonde Haare, bartlos; grünsamtner Hut mit Gemsbart, braune guterhaltene Joppe, weißgraue Hose. Späbe, Festnahme u. Drahtnachricht erbeten (IV 1829).
Landshut 18/7 1903. K. Staatsanwalt.

6630. **Gestohlen** wurde am 12.6.1903 früh dem Bauern Andreas Vollinger von Bayersdorf, A.-G. Riedenburg, aus seiner unversperrten Wohnstube 1 kleine ältere, aber noch gut erhaltene Cylinderuhr (Schlüsselaufzug, weißes u. teils gelbliches Zifferblatt, am Bügel ein kleines gelbes Drahtkettchen mit dem Uhrschlüssel) mit dreisträngiger silb. kleingliederiger Kette nebst daran befindlichem Goldschieber i. W. v. 9 ℳ. Verdächtig 2 Handwerksburschen, die um fragliche Zeit in Bayersdorf übernachtet u. sich als Eustachius **Engl**, Taglöhner von Fornbach u. Nikolaus **Guthknecht**, Schweizer von Hofstetten, eingetragen haben (der eine: ungef. 50 J., gut mittelgroß, graue Haare, grauer Vollbart, vorgebeugte Haltung; trug Pack oder Rucksack auf

Digitized by Google

dem Rücken; der andere: ungef. 40 J., 1,60 bis 1,65 m, mittelstark, längliches Gesicht, gesundes Aussehen, dunkler, ziemlich kurzer Vollbart; gelber Hut, dunkle Joppe). Dieselben wurden in Schwaben, Gde. Hienheim, A.-G. Kelheim, noch gesehen, wo der jüngere die Uhr zu verkaufen suchte. Recherchen u. Mitteilung erbeten (255).

Beilngries 18/7 1903. Amtsanw. f. Riedenburg.

6631. **Fahrrad** (Marke „Bahner", Modell IV, aus der Fahrzeugfabrik Kempten, Freilauf, Fabriknummer 77879, Wert 210 ℳ, schwarzer Rahmenbau, schwarze Felgen, vernickelte Speichen, vernickelte etwas abwärts gebogene Lenkstange mit Korkgriffen u. Celluloidringen, schwarzes Schutzblech, vernickelte Pedale mit Gummieinlagen, Kettenbürste, vernickelte Handglocke, gelber Ledersattel mit vernickelten Federn, dreieckige Satteltasche) wurde dahier am 12.7.1903 in der Wirtschaft z. Stadt Ulm gestohlen. Mutmaßlicher Täter, welcher angab, Steinhauer zu sein u. in Immenstadt in Arbeit zu stehen bezw. gestanden zu haben, wird beschrieben: 30—35 J., 1,60—1,65 m, schmächtig, schmales längliches Gesicht, bleiche Gesichtsfarbe, dunkle Haare, kleiner schwarzer Schnurrbart; schwarzer breitrandiger Filzhut, rötliche lange Krawatte, sog. Selbstbinder, dunkler Anzug. Fahndung erbeten (J 2140).

Ulm (Württ.) 15/7 1903. K. Staatsanwalt.

6632. **Fahrrad** „Buch-Graz", Fabrik-Nr. 7060, mit Freilauf, schwarzem Rahmenbau, solchen Felgen, leicht nach abwärts gebogener, schon ziemlich verrosteter Lenkstange u. hölzernen, gelb angestrichenen Kotschützern, Wert ungef. 100 ℳ wurde am 12.7.1903 hier gestohlen (B 479).

Augsburg 15/7 1903. K. Staatsanwalt.

6633. **Fahrrad** „Brennabor" (Fabrik-Nr. 151034, schwarzer Rahmenbau, schwarze Felgen, aufwärts gebogene Lenkstange mit Korkgriffen, neue Acetylen-Lampe, Radlaufglocke, links ein sog. Flügel-, rechts ein Gummipedal, vorn ein Superior-, hinten ein Kontinental-Reifen, Wert 80 ℳ), erschwindelte am 12.7.1903 in Gutenstetten, A.-G. Neustadt a/Aisch, ein Unbekannter (C 532).

Fürth 17/7 1903. K. Staatsanwalt.

6634. **Fahrrad** „Wanderer", System Ficht u. Sachs, Fabrik-Nr. 14, schwarzer Rahmenbau, Freilauf, wurde am 12. oder 13.7.1903 in Bad Tölz entwendet (C 460).

München II 17/7 1903. K. Staatsanwalt.

6635. **Fahrrad** „Brennabor" (Fabrik-Nr. 237857 wurde am 11.7.1903 aus der hies. Kaserne gestohlen (C 564).

Regensburg 17/7 1903. K. Staatsanwalt.

6636. **Fahrrad** „Brennabor" Fabrik-Nr. 126799, schwarzer Rahmenbau, weißgelbe Felgen, aufwärts gebogene Lenkstange mit Korkgriffen, Wert 60 ℳ, wurde am 7. oder 8.7.1903 hier gestohlen (C 543).

Fürth 17/7 1903. K. Staatsanwalt.

6637. **Hackinger** Julius, led. vagierender Knecht von Taufkirchen, Gbz. Grieskirchen, Bez.-H. Wels, Oberösterr., geb. 14.11.70 in Trattenegg, Gde. Manglburg, Gbz. Grieskirchen (dürfte nach der Tat nach Bayern geflüchtet sein), ist weg. Verdachtes des Verbrechens des Einbruchs-Diebstahls auszuforschen u. einzuliefern (Z 35).

Grieskirchen (Oberösterr.) 16/7 1903.
K. K. Bezirksgericht, Abt. II.

Um Ermittlung und Bekanntgabe des Aufenthalts nachbezeichneter Personen wird ersucht:

6638. **Stemp** Matthias, 30 J., led. Binder, zul. in Straubing, als Zeuge zur Hauptverhandlung v. 12.8.03 vormittags 8 Uhr vor der Strafkammer Straubing (927 II).

Straubing 17/7 1903. K. Staatsanwalt.

6639. **Schaller** Joseph*), Dienstknecht von Ransbach, A.-G. Kastl, B.-A. Neumarkt i/O., geb. dort 16.2.71, weg. Betrugs (190).

Parsberg 14/7 1903. Amtsanwalt.

*) Zul. 90/6184 (1903).

6640. **Schiegl** Aloys, led. Bäcker von Freistadt, Oberösterr., geb. dort 19.1.83, weg. Betrugs (C 502).

Passau 14/7 1903. K. Staatsanwalt.

6641. **Stöttner** Jakob, led. Telegraphenarbeiter von München, geb. dort 21.6.79, weg. Unterschlagung (B 402).

Rosenheim 10/7 1903. Amtsanwalt (Stadt).

Widerrufe.

1896: 9514.
1898: 7090.
1901: 2126. 12536.
1902: 7934*). 8486. 9639. 9893. 11646. 12516. 12675.
1903: 90. 2260. 2662. 3922. 3925. 4490. 4815. 4911. 4912. 4943. 5476. 5510. 5687. 5745. 5913. 6046. 6168. 6427.

*) Wird jedoch nur bezüglich des Franz **Edenharter** widerrufen.

Alphabetische Rekapitulation der Namen.

Barth Philipp I . 6590
Böhm Anna . . . 6591
Bömerl Georg . . 6593
Dussel Anton . . 6595
Edenharter Franz (s. Widerr.)
Eder Ludwig . . . 6596
Eichele Karl . . . 6594
Eisele Philipp . . 6597
Engl Eustachius . . 6630
Fauser Ernst Matth. 6592
Fischer Elise . . . 6600
Fresen (Frese) Aler. 6601
Friese Alexander . . 6601
Fuchs Johann . . 6602
Geiger Andreas . . 6603
Guthknecht Nikolaus 6630
Hackinger Julius . 6637
Heindel Xaver . . 6604
Hintermeyer Joseph 6624
Hogger Lampertine . 6606
Jessinger Wolfgang . 6598
Jung Johannes . . 6607
Keller Heinrich . . 6608
Knott Jakob . . . 6609
Komm Heinrich . . 6611
Kropp Heinrich . . 6610
Kumm Heinrich . . 6611
Kurz Michael . . 6625
Niklas Joseph . . 6612
Obermeier Georg . 6613
Paintner Jakob . . 6614
Rabl Anton . . . 6615
Saller Johann . . 6616
Schaller Joseph . . 6639
Schiegl Aloys . . 6640
Schlamp Andreas . 6618
Schmid Franz . . 6617
Schneid Georg . . 6621
Schwahn Hermine Elisabeth . . . 6619
Stemmer Andreas . 6622
Stemp Matthias . 6638
Stöttner Jakob . . 6641
Völkl Joseph . . . 6605
Weiner Otto . . . 6620
Wittmann Johann . 6623
(3) Zekatti Maria . 6599

Dr. Wild'sche Buchdruckerei (Gebr. Parcus) München.

Digitized by Google

№ 97. München, den 25. Juli 1903.

Bayer. Zentral-Polizei-Blatt.

Herausgegeben von der K. Polizei-Direktion München.

Unbekannte Leiche*).

6642. Am 12.7.1903 wurde in dem an der Staatsstraße zwischen Eibach und Reichelsdorf, A.-G. Schwabach, gelegenen Privatwäldchen die neben abgebildete Leiche eines dem Arbeiterstande angehörenden Mannes, dessen Identität bisher nicht ermittelt werden konnte, aufgefunden. Der Verlebte war anscheinend etwa 40 Jahre alt, 1,70 m groß, stark gebaut, hatte schwarze Haare u. Vollbart; an der rechten Hand fehlt der kleine Finger. Bekleidet ist die Leiche mit schwarzem abgetragenem Hut mit Krempe, breitem Band, grünem Futter mit der Inschrift „Excelsior", ferner mit dunkelblauer guterhaltener Cheviot-Joppe u. Weste, weißleinenem Liegkragen mit schwarzer Krawatte, weißem Baumwollenhemd, unter demselben mit einer weißwollenen Unterjacke, einem Ledergürtel, Gummihosenträgern, schwarzgrau gestreifter Arbeitshose, braunwollener Unterhose, solchen Socken und Gummischuhen. Die vorgefundenen Effekten bestehen aus 1 schwarzledernem Portemonnaie mit 17 ₰ Inhalt, 1 Taschenmesser mit Korkzieher, 1 Päckchen Schnupftabak, 3 Bogen Briefpapier u. 1 Schlüsselring mit 8 Stück Schlüsseln. Um Auskunft über die Persönlichkeit des Verstorbenen wird ersucht (A 125).

Nürnberg 14/7 1903. K. Staatsanwalt.

*) Zul. 94/6480 (1903).

Haftbefehle. Die bezeichneten Personen sind an die verfolgenden Behörden — Militärarrestanten an die nächste Militärbehörde (Bezirks-Kommandos ausgeschlossen) — abzuliefern, wenn nicht ausdrücklich andere Bestimmung getroffen ist. Von der Festnahme ist die verfolgende Behörde unverzüglich zu verständigen. Personen, die von einem Orte außerhalb Bayerns nach Bayern zu verbringen sind, sind an die der bayerischen Landesgrenze zunächst gelegene Uebergangsstation zu verbringen.

6643. ☞ **300 Mark Belohnung** sind ausgesetzt auf die Ergreifung des 1880 in Pforzheim geborenen Emil **Fink**, der den Landjäger Schmid von Heidenheim am 18. Juli erschossen hat (Vgl. Ausschreiben im B. Z.-P.-Bl. 1903 Nr 94 Ziff. 6481.) Die 4fache silberne Uhrkette hat Fink am 19. Juli nachmittags halb 5 Uhr zwischen Winzingen u. Thannweiler, Gde. Waldstetten, O.-A. Gmünd, verhandelt gegen eine schlecht versilberte, deshalb jetzt gelblich aussehende Uhrkette, aus kleinen ovalen Gelenken bestehend, mit Federring u. Karabinerhaken. Er gab dort vor, er gehe nach Göppingen u. weiter nach Karlsruhe. Die im B. Z.-P.-Bl. 94/6481/1903 erwähnte Uhr hat Nr. 107705, innen ist die Nr. 12461 eingekritzelt.

Ellwangen (Württ.) 22/7 1903. K. Oberstaatsanwalt.

6644. **Gusz** Giovanni, geb. 29.1.75 in Udine, Italien,

6645. **Bendinelli** Giovanni, geb. 31.7.77 in Verona, Italien, beide weg. Nötigung u. a. Einl.-Ort: nächstes G.-Ges. Drahtnachricht erbeten (17).

Straubing 18/7 1903. K. Unt.-Richter.

6646. **Harbauer** Georg*), led. Taglöhner von Regenstauf, B.-A. Stadtamhof, geb. dort 17.5.77, weg. Diebstahls. Einl.-Ort: hies. G.-Ges. (D 570).

Regensburg 20/7 1903. K. Unt.-Richter I.

*) Zul. 94/6442 (1903).

6647. **Jungböck** Joseph, Müller von Vilshofen, geb. 26.5.74 in Ruhmannsfelden, A.-G. Viechtach, weg. Unterschlagung auf Anord. des K. A.-G. Landau a/Isar (572).

Landau a/Isar 20/7 1903. Amtsanwalt.

Digitized by Google

6648. **Irlmeier** Johann*), led. Dienstknecht von Grafling, A.-G. Deggendorf, geb 11.5.69 in Arzting, Gde. Grafling (etwa 1,62—1,65 m, untersetzt, blonde Haare, blonder kleiner Schnurrbart, macht beim Reden ein etwas lächelndes Gesicht; schwarzer weicher Filzhut, schwarze Kleidung; treibt sich vermutlich in den Wäldern der Amtsgerichtsbezirke Deggendorf, Regen, Viechtach u Hengersberg umher u. soll seit Ostern in der Gegend von Regen in Arbeit gestanden sein), weg. Mordversuchs u. Notzucht. Einl.-Ort: hies. Ldg.-Gef. (B 590).

Deggendorf 21/7 1903. K. Unt.-Richter.

*) Zul. 48/3068 (1903).

6649. **Klein** Ferdinand, led. Lebküchner von Wieselburg Moson), Ungarn, geb. dort 16.11.78, weg. Betrugs auf Anord. des K. A.-G. Nürnberg. Einl.-Ort: nächstes G.-Gef. (B 546).

Nürnberg 18/7 1903 K. Staatsanwalt.

6650. **Knott (Paukofer*)** Maria, led. Kellnerin von Plattling, A.-G. Deggendorf, geb. dort 14.5.86, weg. Betrugs auf Anord. des K. A.-G. Dingolfing. Einl.-Ort: hies. Ldg.-Gef. (IV 1303).

Landshut 20/7 1903. K. Staatsanwalt.

*) Zul. 79/5506 (1903).

6651. **Oberndorfer** Therese, led. Prostituierte von Lambach, Bez.-H. Wels, Oberösterr, geb. dort 1865, weg. Betrugs auf Anord. des K. A.-G. Reichenhall. Einl.-Ort: nächstes Ges. (A 283).

Traunstein 20/7 1903. K. Staatsanwalt.

6652. **Pretzl** Anton, Dienstbube von Mauthaus, Gbz. Ronsperg, Bez.-H. Bischofteinitz, Böhmen, geb. 1.6.88 in Wien, weg. Diebstahls auf Anord. des K. A.-G. Parsberg. Einl.-Ort: nächstes A.-G.-Gef. (C 462).

Amberg 19/7 1903. K. Staatsanwalt.

6653. **Reganer** Christian, verh. Unterhändler, geb. 30.5.54 in Moosburg, weg. Untreue u. Betrugs auf Anord. des K. Ldg. München I (V 697/02);

6654. **Rottauscher** Karl von, verh Kaufmann von Klosterneuburg, Bez.-H. Tulln, Niederösterr., geb. dort 25.9.73, weg. Betrugs auf Anord. des K. A.-G. München I (V 512). Einl.-Ort f. beide: hies. Gef. am Anger.

München I 20/7 1903. K. Staatsanwalt.

6655. **Schneider** August, led. Former, geb. 20.6.75 in Linter, Kr. Limburg an der Lahn, Rgb. Wiesbaden, weg. Diebstahls auf Anord. des K. A.-G. Frankenthal. Einl.-Ort: nächstes A.-G.-Gef. Drahtnachricht (D 845).

Frankenthal 18/7 1903. K. Staatsanwalt.

6656. **Winkler** Arthur, led. Kaufmann von Glauchau, geb. dort 25.10.79, weg. Betrugs auf Anord. des K. A.-G. München I (F 3243).

München I 20/7 1903. Amtsanwalt.

Zum Strafvollzuge ist zu verhaften:

6657. **Franz** Margareta, led. Haushälterin von Furth, B.-A. Cham, geb. 20.2.40 in Grabitz, A.-G. Furth; Urt. v. 20.5.1903: weg. Betrugs u. a. 4 Mte. Ges. Einl.-Ort: nächstes Ldg.- oder ldg. Aushilfsgef. (A 509).

München I 20/7 1903. K. Staatsanwalt.

Ausforschungen.

6658. **Mittels Einbruchs** wurde am 14.7.1903 zwischen 2 u. 3 Uhr morgens aus dem Ladenlokal des Schwanenwirtes Johann Georg Kalb in Wolfurt, Bez.-H. Bregenz, u. a. entwendet: Die Geldschublade, enthaltend ungef. 66 K., 1 gelbbrauner Einkaufskorb mit 2 gegen einander zugehenden Deckeln, 1 schwarzer Männer-Regenschirm mit Drahtgestell u. Holzstock, 1 schwarzer oder grauer Frauen-Regenschirm mit Drahtgestell u. Holzstock, glaublich 1 oder 2 Arbeitshosen, glaublich 4 Trikothemden, 1 brauner Radfahrgürtel mit Ledertäschchen u. einem Ring u. 1 Paar Segeltuchschuhe. Gesamtwert ungef. 100 K. Fahndung nach Täter u. Gut erbeten (Z V 73).

Bregenz (Vorarlberg) 16/7 1903.
K. K. Bezirksgericht, Abt. V.

6659. **Gestohlen** wurden zwischen 1. u. 4.7.1903 in Bruggerberg, Bez.-H. Kufstein, Tirol: 1 Lederbeutel mit 10 ℳ in Gold, 1 altes 5 ℳ-Stück, 1 österr. Doppelgulden, 1 alter silberner Vierteltaler, silberne alte Scheidemünze, 1 österr. silberne Tapferkeitsmedaille von 1848 ohne Band, 1 Zwanzigkronenstück, 10 K. in Papier, ferner 1 gestrickte, fast neue Bauernjoppe mit weißen Streifen u. blauer Grundfarbe, an beiden Aermeln vorn je ein kleines gestricktes Fleckchen eingenäht. Wert 14 K. Sachdienliche Mitteilung erbeten (Z 80/3).

Kufstein (Tirol) 16/7 1903.
K. K. Bezirksgericht, Abteilung III.

6660. **Gestohlen** wurde am 14.7.1903 abends am hies. Hauptbahnhof: 1 Brieftasche mit einem 1000 ℳ-Schein u. 700 Frs. in französischen Banknoten, Visitenkarten u. Rezepten auf den Namen Karl Freiherr von Raskel (München), Notizbuch mit vielen Notizen u. Adressen, Gepäckschein u. Schlafwagenkarten für Betten 9—12 für den Wien—Ostende-Expreßzug vom Reisebureau Schenker München besorgt. Der Bestohlene ist zu einer sehr namhaften Belohnung für Wiedererlangung des Geldes u der Brieftasche bereit. Verdächtig 2 Männer, der größere sehr kräftig (dick) mit hellgelbem Anzug, der kleinere schmächtiger, dunkel gekleidet, die sich im Bahnwagen fortgesetzt um den Bestohlenen herumdrückten. Sachdienliche Mitteilung erbeten (C 530).

Würzburg 19/7 1903. K. Staatsanwalt.

6661. **Gestohlen** wurden dahier am 13.7.1903 2 silberne Herrenremontoir-Uhren, je mit weißem Zifferblatt, römischen Zahlen, Sekundenzeiger u. etwas abgenützten Goldreifen. In der einen Uhr ist innen im Deckel „A. Rampf", in der andern „Karl Rampf" eingraviert, 1 vergoldete Damenuhrkette mit kleinen ovalen Gleichen u. einer Quaste als Anhängsel, 1 Double-Herrenuhrkette, sog. Panzerkette mit Ring zum Einhängen in die Weste u. kleinem Karabinerhaken zum Anhängen der Uhr u. 1 silberner Herrenring, sog. Chinaring, mit breitem Blättchen, in welchem Pflanzen eingraviert sind. Der Ring kann etwas auseinandergezogen werden. Um Fahndung nach den Gegenständen u. dem Täter wird gebeten (J 2184).

Ulm (Württ.) 18/7 1903. K. Staatsanwalt.

6662. **Fahrrad** „Superior" (Fabriknummer 65781, schwarzer Rahmenbau, schwarze Felgen, abwärts gebogene Lenkstange mit Korkgriffen, dreieckige braunlederne Werkzeugtasche, Freilauf) wurde am 14.7.1903 in Starnberg gestohlen. (F 451).

München II 20/7 1903. K. Staatsanwalt.

6663. **Baumann** Maria, geb. 7.5.96, welche ver-

Digitized by Google

mutlich mit ihrer Mutter Thereſe **Baumann**, ländliche Arbeiterin von Unterwittelsbach, A.-G. Aichach, geb. 6.4.81 in Daſing, A.-G. Friedberg, u. deren Geliebten Anton **Geitl** im Lande umherzieht, wird zum Zwecke der Zwangserziehung geſucht (3045).

Aichach 17|7 1903. K. Bezirksamt.

6664. **Sartor** Georg, Schlächter von Koblenz, in Stück 1287 des deutſchen Fahndungsblattes 1903 ausgeſchrieben u. abgebildet, wird auch wegen hier begangenen Betrugs verfolgt. Mitteilung von einer etwa eintretenden Verhaftung erbeten. Mittäter war im hieſigen Fall ein etwa 22 J. alter Unbekannter, angeblich Mechaniker, ziemlich klein, unterſetzt, breitſchulterig, volles Geſicht, ſchwarzer Schnurrbart; weißer Strohhut, dunkler guter Anzug, weißes Hemd, weißer Stehkragen, lange ſchmale Krawatte. Fahndung nach denſelben, Feſtnahme u. Drahtnachricht erbeten (41904. D 1918).

Karlsruhe (Baden) 17|7 1903. Gr. Staatsanwalt.

6665. **Feldner** Matthäus, led. Maurer von Stadeln, A.-G. Fürth, geb. dort 13.7.56, erſchwindelt gewohnheitsmäßig Reiſeunterſtützung. Erſatz wird verweigert.

Stadeln 12|7 1903. Armenpflegſchaftsrat.

Um Ermittlung und Bekanntgabe des Aufenthalts nachbezeichneter Perſonen wird erſucht:

6666. **Seidl** Alexander*), led. Hausburſche, geb. 11.1.85 in Berlin, weg. Diebſtahls (begangen am 25.3.1903.) Derſelbe iſt gegen anher zu ſendende Eröffnungsbeſcheinigung aufzufordern, ſeinen Aufenthalt hierher anzuzeigen (910).

Ulm (Württ.) 11|7 1903. K. Staatsanwalt.

*) Zul. 43|2706 (1903).

6667. **Strobl** Bartholomäus, verw. Taglöhner von Freiſing, geb. 12.4.62 in Haindſing, A.-G. Freiſing, weg. Betrugs (111).

Freiſing 13|7 1903. Amtsanwalt B.

6668. **Ullinger** Franz, led. Schweizer von Köſching, A.-G. Ingolſtadt, geb. 21.5.78 in Mailing, A.-G. Ingolſtadt, weg. Körperverl. (420).

Ebersberg 9|7 1903. Amtsanwalt.

6669. **Vogel** Johann Georg, led. Bäckerlehrling, geb. 3.5.87 in Hechelbach, Gde. Unteraltenbernheim, A.-G. Windsheim, B.-A. Uffenheim, weg. Sachbeſchädigung (181).

Uffenheim 13|7 1903. Amtsanwalt.

6670. **Vorndran** Joſeph, led., vorm. Poſtillon in Stadtlauringen u. Königshofen, geb. 28.7.83 in Großbardorf, A.-G. Königshofen, zul. wohnhaft in Reyersbach, A.-G. Mellrichſtadt, weg. Verbr. im Amte (B 545).

Schweinfurt 12|7 1903. K. Unt.-Richter.

6671. **Bucher** Michael, Taglöhner von Welden, A.-G. Zusmarshauſen, geb. 30.7.72 in Oberzeitlbach, A.-G. Aichach, weg. Betrugs (1851);

6672. **Diminutto** Pietro, Ziegelarbeiter, geb. 29.6.88 in Castions di Strada, Prov. Udine, Italien,

6673. **Stbilino** Giuſeppe, Ziegelarbeiter, geb. 27.1.93 in Remivano, Prov. Udine, beide als Zeugen (1942).

München II 15|7 1903. Amtsanwalt.

6674. **Schober** Michael, led. Taglöhner von Weichs, A.-G. Stadtamhof, als Zeuge (J 288).

Southofen 15|7 1903. Amtsanwalt.

6675. **Däubler** Johann, Bader von Augsburg, geb. 29.3.83 in Bäumenheim, Gde. Asbach, A.-G. Donauwörth, weg. Betrugs (968).

Augsburg 16|7 1903. Amtsanwalt (Stadt).

6676. **Eſtl** Xaver, led. Schloſſer von Windiſcheſchenbach, A.-G. Neuſtadt a. W.-N., geb. 3.9.78 in Stadtamhof, weg. Kuppelei u. Betrugs (A 341).

Augsburg 15|7 1903. K. Staatsanwalt.

6677. **Frank** Adolf, Schuhmacher, geb. 2.3.77 in Heilbronn,

6678. **Frank** Franz, Schweizer u. Taglöhner, geb. 28.4.77 in Tübingen (ſoll ſich bei einem Schaukelbeſitzer befinden), beide als Zeugen.

Heilbronn (Württ.) 16|7 1903. K. Unt.-Richter I.

6679. **Glaubitz** Franz Theodor, Händler von München, geb. 15.2.68 in Neumarkt in Schleſien, Rgb. Breslau, als Zeuge (B 273).

Neuburg a|D. 14|7 1903. K. Staatsanwalt.

6680. **Goldſtaub** Nathan, led. (?) Reiſender von Lemberg, Galizien, geb. dort 15.10.70, weg. Betrugs u. a (A 416).

Nürnberg 16|7 1903. Amtsanwalt (Stadt).

6681. **Hell** Martin, led. Taglöhner von Burgheim, A.-G. Neuburg a|D., geb. 19.2.84 (angeblich auf Wanderſchaft), weg. Zuhälterei.

Augsburg 16|7 1903. K. Unt.-Richter A.

6682. **Hofmarksrichter** Ludwig, led. Bäcker von Straubing, geb. 4.8.78 in Kößnach, A.-G. Straubing, weg. Betrugs (B 472);

6683. **Huber** Sebaſtian, led. Reiſender von Oelkofen, A.-G. Ebersberg, geb. 23.6.80 in Eiſendorf, Gde. Oelkofen, weg. Betrugsverſuchs (B 421).

Roſenheim 14|7 1903. Amtsanwalt (Stadt).

6684. **Kleinberger** Leopold, Schiffskoch von Niepolomice, Bez.-H. Bochnia, Galizien, geb. 10.8.69, weg. Betrugs (VIII 495).

München I 16|7 1903. K. Staatsanwalt.

6685. **Kromer** Wilhelm, Buchdruckereibeſitzer von Stuttgart, geb. 5.12.74, weg Unterſchlagung (VIII 559);

6686. **Sprödlhuber** Franz, led. Pferdemetzger von Altenmarkt, A.-G. Paſſau, geb. 16.1.72 in Haunreut, Gde. Altenmarkt, weg. Betrugs (XI 618);

6687. **Sterner** Sophie, led. Fabrikarbeiterin von Würzburg, geb. 15.9.83, weg. Beleidigung u. a. (X 537);

6688. **Wörl** Joſeph, led. Schloſſer von Oberföhring, B.-A. München, geb. 12.3.75, weg. Körperverletzung (IX 592).

München I 16|7 1903. K. Staatsanwalt.

6689. **Mantovan** Adamo, etwa 20 J., led. Erdarbeiter von Agna, Prov. Padua, Italien, als Zeuge (B 613).

Kempten 15|7 1903. K. Staatsanwalt.

6690. **Pöller** Kunigunde, led. Näherin von Schnaittach, A.-G. Lauf, B.-A. Hersbruck, geb. dort 17.11.83, weg. Blutſchande (C 444).

Nürnberg 15|7 1903. K. Unt.-Richter I.

6691. **Riedenbauer** Viktoria*), verh. (jedoch von ihrem Ehemann getr. leb.) Händlerin von Steinweg, A.-G. Stadtamhof, geb. 7.4.64 in Saalbach, Bez.-H. Zell am See, weg. Betrugs (246).

Tegernſee 15|7 1903. Amtsanwalt.

*) Siehe Ziffer 6709 dieſer Nr. u. 32|2455 (1902).

Digitized by Google

6692. **Ruland** Joseph, led. Gärtner von Hohenzollern, Gde. Zimmern, Preuß. O.-A. Hechingen, geb. dort 11.4.63, weg. Körperverl. (V 532).
München I 17/7 1903. K. Staatsanwalt.

6693. **Schaller** Franziska, geb. Lorenz, Glaspolierersfrau, geb. 26.3.68 in Lam, A.-G. Neukirchen, B.-A. Kötzting, weg. Betrugs.
Erlangen 15/7 1903. Amtsanwalt (Land).

6694. **Senft** Jos., led. Zeugschmied von München, geb. dort 28.1.77, weg. Körperverletzung (B 507).
Eichstätt 14/7 1903. K. Staatsanwalt.

6695. **Stummer** Peter, led. Dienstknecht, zul. in Tinning, Gde. Oberfeldkirchen, A.-G. Trostberg, B.-A. Traunstein, als Zeuge (C 540).
Traunstein 15/7 1903. K. Staatsanwalt.

6696. **Blank** Joseph, led. Taglöhner u. Steinmetz, geb. 29.1.75 in Rosenheim (279),

6697. **Leonberger** Ludwig, led. Knecht, geb. 30.10.70 in Vogtareuth, A.-G. Rosenheim (275), beide weg. Betrugs.
Rosenheim 15/7 1903. Amtsanwalt f. Prien.

6698. **Falkner** Johann, led. Taglöhner u. Steinmetz von Lindbüchl, Gde. Raßreuth, A.-G. Wegscheid, geb. 9.7.74, weg. Unterschlagung.
Passau 16/7 1903. Amtsanwalt (Stadt).

6699. **Friedl** Andreas, led. Taglöhner von Untertannowitz, Bez.-H. Nikolsburg, Mähren, geb. 29.12 72 in Lenggries, A.-G. Tölz, als Zeuge (1686).
München II 17/7 1903. Amtsanwalt.

6700. **Glashauser** Joseph*), led. Dienstknecht von Haunstetten, A.-G. Kipfenberg, B.-A. Eichstätt, geb. dort 18.10.70, weg. Diebstahls (176).
Kipfenberg 18/7 1903. Amtsanwalt.

*) Zul. 104/8056 (1902).

6701. **Kasseckert** Ludwig, led. Schreiner von Frauenreuth, Gde. Friedenfels, A.-G. Erbendorf, B.-A. Kemnath, geb. dort 17.3.85, weg. Körperverl.
Erbendorf 13/7 1903. K. Amtsgericht.

6702. **Bonnath** Vincenz, verh. Hausierer, geb. 1.3.66 in Waldheim, Bez.-H. Tachau, Böhmen (424),

6703. **Hummer** Martin, led. Schuhmacher, geb. 6.11.80 in Ampflwang, B.-H. Vöcklabruck, Oberösterr. (318),

6704. **Schmalix** Joseph, verh. Händler, geb. 7.11.60 in Sattelpeilnstein, A.-G. Cham (319);

6705. **Veile** Barbara, verh. Taglöhnerin, geb. 25.9.69 in Crailsheim, Württ. (91), sämtliche wegen Diebstahls;

6706. **Bauer** Kaspar, led. Bauernsohn, geb. 25.1.72 in Sachsenkam, A.-G. Tölz (1169/02),

6707. **Grabmeier** Joseph, verh. Metzger u. Viehtreiber, geb. 16 2.68 in Pfaffenhofen (1013/02),

6708. **Nernst** Hans, led. Photograph u. Opernsänger, geb. 16.2.56 in Taplacken, Kr. Wehlau, Rgb. Königsberg, Ostpreußen (398. 484/02),

6709. **Riedenbauer** Viktoria*), verh. (jedoch von ihrem Ehemann getr. leb.) Händlerin, geb. 7.5.64 in Saalbach, Bez.-H. Zell am See (286), letztere 4 weg. Betrugs;

6710. **Hofbauer** Andreas, led. Dienstknecht, geb. 4.4.81 in Schalkham, A.-G. Vilsbiburg, w. Körperverletzung (262);

6711. **Ränkl** Matthias, led. Viehtreiber, geb. 27.2.72 in Hohenkammer, A.-G. Freising, weg. gemeingef. Vergehens (155/01).
Wolfratshausen 14/7 1903. Amtsanwalt.

*) Siehe Ziffer 6691 dieser Nr. u. 32/2455 (1902).

6712. **Meier** Michael*), led. Mechaniker von Neumarkt i/O., geb. dort 3.9.79, weg. Unterschlagung (B 2722).
Nürnberg 17/7 1903. Amtsanwalt (Stadt).

*) Zul. 15/1016 (1903).

6713. **Obermeier** Joh., led. Straßenbauarbeiter von Altenmarkt, A.-G. Passau, geb. 1.5.71 in Rehschaln, Gde. Altenmarkt, als Zeuge (D 522).
München II 17/7 1903. K. Staatsanwalt.

Widerrufe.

1896: 8113.
1900: 12270.
1901: 1592. 8454. 11862. 12535. 12737.
1902: 1955. 7078. 9662. 10244. 11419.
1903: 1501. 2743. 2745. 3123. 3124. 3685. 5003. 5022. 5110. 5156. 5570. 5642. 5643. 5653. 5735. 5800. 5819. 5857. 5946. 6108. 6117. 6206. 6207. 6404. 6520.

Alphabetische Rekapitulation der Namen.

Bauer Kaspar . . 6706
Baumann Maria . 6663
Baumann Therese . 6663
Bendinelli Giovanni 6645
Blank Joseph . . 6696
Bonnath Vincenz . 6702
Bucher Michael . . 6671
Däubler Johann . 6675
Diminutto Pietro . 6672
Ehl Xaver . . . 6676
Falkner Johann . 6698
Feldner Matthäus . 6665
Fink Emil . . . 6643
Frank Adolf . . . 6677
Frank Franz . . . 6678
Franz Margareta . 6657
Friedl Andreas . . 6699
Geitl Anton . . . 6663
Glaubitz Franz Th. 6679
Glashauser Joseph . 6700
Goldstaub Nathan . 6680
Grabmeier Joseph . 6707
Guß Giovanni . . 6644
Harbauer Georg . 6646
Hell Martin . . . 6681
Hofbauer Andreas . 6710
Hofmarksrichter Ldw. 6682
Huber Sebastian . 6683
Hummer Martin . 6703
Ilmeier Johann . 6648
Jungböck Joseph . 6647
Kasseckert Ludwig . 6701
Klein Ferdinand . 6649
Kleinberger Leopold . 6684
Knott Maria . . . 6650
Kromer Wilhelm . 6685
Leonberger Ludwig . 6697
Mantovan Adamo . 6689
Meier Michael . . 6712
Nernst Hans . . . 6708
Obermeier Johann . 6713
Oberndorfer Therese . 6651
Pinkofer Maria . 6650
Völler Kunigunde . 6690
Pretzl Anton . . . 6652
Regauer Christian . 6653
Ränkl Matthias . 6711
Riedenbauer Viktoria 6691 6709
Rottauscher Karl von 6654
Ruland Joseph . . 6692
Sartor Georg . . 6664
Schaller Franziska . 6693
Schmalix Joseph . 6704
Schneider August . 6655
Schober Michael . 6674
Seidl Alexander . . 6666
Senft Joseph . . 6694
Sibilino Giuseppe . 6673
Sprödlhuber Franz . 6686
Sterner Sophie . . 6687
Strobl Bartholomäus 6667
Stummer Peter . . 6695
Ullinger Franz . . 6668
Veile Barbara . . 6705
Vogel Johann Georg 6669
Vorndran Joseph . 6670
Wörl Joseph . . 6688
Winkler Arthur . . 6656

Dr. Wild'sche Buchdruckerei (Gebr. Parcus) München.

Digitized by Google

№ 98. München, den 28. Juli 1903.

Bayer. Zentral- Polizei - Blatt.

Herausgegeben von der K. Polizei-Direktion München.

Haftbefehle. Die bezeichneten Personen sind an die verfolgenden Behörden — Militärarrestanten an die nächste Militärbehörde (Bezirks-Kommandos ausgeschlossen) — abzuliefern, wenn nicht ausdrücklich andere Bestimmung getroffen ist. Von der Festnahme ist die verfolgende Behörde unverzüglich zu verständigen. Personen, die von einem Orte außerhalb Bayerns nach Bayern zu verbringen sind, sind an die der bayerischen Landesgrenze zunächst gelegene Uebergangsstation zu verbringen.

6714. **Bayerlein** Adam, led. Taglöhner von Bayreuth, geb. dort 9.5.58, weg. Betrugs i. R. auf Anord. des K. A.-G. Pegnitz. Einl.-Ort: hies. Ldg.-Ges. (B 384).

Bayreuth 21/7 1903. K. Staatsanwalt.

6715. **Böhm** Joseph*), led. Metzger, geb. 24.4.82 in Schwennenbach, A.-G. Höchstädt a/Donau, B.-A. Dillingen,

6716. **Hesser** Christian, led. Brauer u. Taglöhner, geb. 3.6.76 in Königsbronn, O.-A. Heidenheim, beide weg. Körperverl. Einl.-Ort: A.-G.-Ges. Stuttgart Stadt (4831).

Stuttgart (Württ.) 21/7 1903.
K. Staatsanwalt.

*) Zul. 54/3561 (1903).

6717. **Benesch** Joseph, led. Taglöhner, geb. 18.5.83 in Roßhaupt, Bez.-H. Tachau, Böhmen, weg. Diebstahls (117).

Neustadt a/Aisch 21/7 1903. Amtsanwalt
f. Markt Erlbach.

6718. **Berz** Fidel*), Weinreisender von Hachtel, O.-A. Mergentheim, geb. dort 3.9.70, weg. Betrugs (K 138).

Obernburg a/M. 21/7 1903. Amtsanwalt
für Klingenberg.

*) Zul. 91/6265 (1903).

6719. **Damson** Kuno*), led. Buchbinder, geb. 29.5.79 in Stuttgart (hält sich möglicherweise in Nürnberg auf), weg. Betrugs. Einl.-Ort: A.-G.-Ges. Ludwigsburg (5199).

Stuttgart (Württ.) 20/7 1903. K. Staatsanwalt.

*) Zul. Beil. IX zu Nr. 111 des B. Z.-P.-Bl. 1902 (Landesverwiesene).

6720. **Denk** Franz, led. Dienstknecht von Lengau, Gde. Friedburg-Lengau, Gbz. Mattighofen, Bez.-H. Braunau am Inn, Oberösterr., geb. dort 18.7.75, weg. Diebstahls auf Anord. des K. A.-G. Laufen. Einl.-Ort: nächstes Ges. (C 565).

Traunstein 20/7 1903. K. Staatsanwalt.

6721. **Herrmann** Joseph, led. Taglöhner von Regenstauf, B.-A. Stadtamhof, geb. dort 23.6.72.

6722. **Harbauer** Georg*), led. Taglöhner von Regenstauf, B.-A. Stadtamhof, geb. dort 17.5.77, beide weg. Betrugs auf Anord. des K. A.-G. Landshut (502).

Landshut 22/7 1903. Amtsanwalt II.

*) Zul. 94/6442 (1903).

6723. **Glück** Felix, led. Schäfer von Geretsberg, Gbz. Wildshut, Bez.-H. Braunau a/Inn, geb. 22.5.86 in Grünhilling, Gde. Hochburg-Ach, Gbz. Wildshut, weg. Diebstahls auf Anord. des K. A.-G. Mühldorf. Einl.-Ort: nächstes Ges. (D 554).

Traunstein 21/7 1903. K. Staatsanwalt.

6724. **Graßl** Joseph, led. Müller von Frauenau, A.-G. Regen, geb. dort 18.6.76 (zieht beständig unter Verübung von Betrügereien u. Diebstählen im Lande herum), weg. Betrugs auf Anord. des K. A.-G. Oberviechtach (245).

Oberviechtach 20/7 1903. Amtsanwalt.

6725. **Eberle** Franz, led. Dienstknecht von Attenhofen, A.-G. Weißenhorn, B.-A. Neu-Ulm, geb. dort 29.1.81, weg. schw. Diebstahls auf Anord. des K. A.-G. Weißenhorn, wohin abzuliefern (C 589).

Memmingen 21/7 1903. K. Staatsanwalt.

6726. **Hieber** Melchior, Färber von Schnaitheim, O.-A. Heidenheim, geb. 25.6.77 (mittelgroß, volles rotes Trinkergesicht, blonde Haare, blonder kurzgeschnittener, zugespitzter Vollbart, kleiner blonder Schnurrbart; breiter weißer Strohhut mit rotem Band, guterhaltener Anzug, guterhaltene Stiefel), weg. Sittlichkeitsverbr. Einl.-Ort: hies. A.-G.-Ges.

Backnang (Württ.) 20/7 1903. K. Amtsgericht.

6727. **Holzner** Wilhelm*), led. Händler von Schloßberg, geb. 17.10.78 in Berg, Stadtbezirk Stuttgart,

6728. **Zauner** Karl, led. Händler von Unterdeufstetten, O.-A. Crailsheim, geb. 15.8.83 in Wachbach, O.-A. Mergentheim, beide weg Betrugs auf Anord. des K. A.-G. Hall. Einl.-Ort: hies. A.-G.-Ges. (864).

Hall (Württ.) 20/7 1903. K. Staatsanwalt.

*) Zul. 59/3811 (1903).

6729. **Kern** Robert*), led. Dienstknecht von Dachau, geb. dort 29.4.77, weg. Betrugs i. R. auf Anord. des K. A.-G. Dachau. Einl.-Ort: hies. Ges. an der Baaderstr. (E 391).

München II 20/7 1903. K. Staatsanwalt.

*) Zul. 79/5511 (1903).

6730. **Kühnl** Richard, led. Drechsler, geb. 1879 in Planer-Schmelzthal, Bez.-H. Plan, Böhmen, weg. Betrugs (176);

6731. **Volland** Anton, led. Tischler, geb. 8.9.49 in Teschau, Gbz. Königswart, Bez.-H. Plan, oder in Kaaden, Böhmen, weg. Diebstahls (173). Einl.-Ort f. beide: A.-G. Tirschenreuth.

Tirschenreuth 20/7 1903. Amtsanwalt.

Digitized by Google

6732. **Reftel** Michael, Sanitätsgefreiter der 11. Komp. 3. Inf.-Rgts., geb. 6 8.81 in Burgkundstadt (1,62 m, kräftig, dunkelblonde Haare, Anflug von Schnurrbart, Narbe an der Stirn), weg Fahnenflucht. Einl.-Ort: hies. Mil.-Arrestanstalt (2885).
Augsburg 22/7 1903. Gericht der 2. Division.

6733. **Koch** Jakob*), led. Taglöhner von Landshut, geb. dort 23.7.77, weg. Diebstahls u. Betrugs auf Anord. des K. A.-G. München I (C 6959/00. 1547. 2019).
München I 22/7 1903. Amtsanwalt.

*) Zul. 24/1885 (1901).

6734. **Kuba** Joseph, led. Bader von Böhmen (etwa 20 J., mittelgroß, als Kopfbedeckung eine Art Radfahrermütze, schwarze abgetragene Joppe u. Hose, ohne Gepäck, entfernte sich in der Richtung Hermannsdorf, Gde. Amselfing, A.-G. Straubing), weg. Diebstahls auf Anord. des K. A.-G. Bogen (265).
Bogen 21/7 1903. Amtsanwalt.

6735. **Mathe** Friedrich Wilhelm*), led Jongleur von Kiel, geb. dort 28.10 79, weg. Entführung auf Anord. des K. A.-G. Schwabach. Einl.-Ort: nächstes G.-Gef. (D 290).
Nürnberg 20/7 1903. K. Staatsanwalt.

*) Zul. 92/6351 (1903).

6736. **Maier** Joseph, led. Brauer u. Dienstknecht, geb. 28 8.82 in Wolferstadt, A.-G. Monheim, B.-A. Donauwörth, weg. Betrugs. Einl.-Ort: nächstes A.-G.-Gef. (467).
Donauwörth 21/7 1903. Amtsanwalt.

6737. **Mayerhofer** Karl, led. Schlosser, geb. 15.10 85 in Amstetten Niederösterreich (1,64—1,67 m, schlank, schwarze Haare u. Augenbrauen; schwarzer weicher Filzhut, trägt vermutlich den von ihm erschwindelten Anzug von brauner Farbe, Halbschuhe), weg. Betrugs. Einl.-Ort: hies. A.-G.-Gef.
Tettnang (Württ.) 21/7 1903. K. Amtsgericht.

6738. **Mohr** Peter, Schlosser von Zweibrücken, geb. 4.4 78, weg. Hausfriedensbruchs u. a. auf Anord. des K. A.-G. Zweibrücken. Einl.-Ort: nächstes A.-G.-Gef. Drahtnachricht (B 760).
Zweibrücken 20/7 1903. K. Staatsanwalt.

6739. **Motzer** Joh. Georg, Schlosser, geb. 12.10.51 in Eppstein, Kr. Obertaunus, Rgb. Wiesbaden,

6740. **Pfeffer** Johann, verh. Dreher, geb. 13.3.67 in Nürnberg, beide weg. Betrugs. Einl.-Ort: nächstes Gef. Drahtnachricht (554).
Marktheidenfeld 15/7 1903 Amtsanwalt.

6741. **Riegele** Adolf, led. Commis von München, geb. dort 27.2.76, weg. Kuppelei auf Anord. des K. A.-G. München I. Einl.-Ort: hies. Gef. an der Gruftstr. (XIV 474).
München I 22/7 1903. K. Staatsanwalt.

6742. **Rieberle** Joseph*), led Taglöhner, geb. 12.12.58 in Ingenried, A.-G. Kaufbeuren, weg. Diebstahls auf Anord. des K. Württ. A.-G. Wangen. Einl.-Ort: A.-G.-Gef. Wangen. Bei weiter Entfernung vor Verschubung Drahtnachricht erbeten (Wg. 132/00).
Leutkirch (Württ.) 20/7 1903. Amtsanwalt f. Wangen.

*) Zul. 59/4313 (1902).

6743. **Nicolai** Friedrich, led. Schlosser, zul. Hausdiener, von Väthen, Kr. Stendal, Rgb. Magdeburg, geb. dort 30.9.80, weg. Unterschlagung auf Anord. des K. A.-G. Bamberg I. Einl.-Ort: nächstes G.-Gef. (B 519).
Bamberg 20/7 1903. K. Staatsanwalt.

6744. **Plank** Joseph, led Steinmetz von Rosenheim, geb. dort 26.1.76, weg. Betrugs auf Anord. des K. A.-G. Weilheim. Einl.-Ort: hies. Gef. an der Baaderstr. (C 419).
München II 21/7 1903. K. Staatsanwalt.

6745. **Reinhardt** Anton Heinrich, led. Schirmflicker (Zigeuner) von Unterriexingen, Württ. O.-A. Vaihingen, geb. dort 16.4.71, Sohn der Zigeunerin Genovefa Reinhardt (mittelgroß, gelbliche Gesichtsfarbe, schwarzes Schnurrbärtchen, Narbe an der Stirn), gegen welchen mit Urt. des Schöffengr. Höchstädt a/D. v. 1.7.1903 weg. Landstreicherei u. Führung verbot. Waffen eine Gesamthaftstrafe von 3 Wochen u. 5 Tagen u. zugleich die Zulässigkeit der Ueberweisung an die Landespolizeibehörde ausgesprochen wurde, ist am 2.7.1903 nachmittags 1¼ Uhr aus dem hies. Ger.-Gef. entwichen. Derselbe hat noch 17 Tage 22 Stunden Haft zu verbüßen (143).
Höchstädt a/D. 22/7 1903. K. Amtsgericht.

6746. **Schmid** Max, verh. Taglöhner, geb. 30.4.77 in Lambertsneukirchen, A.-G. Regenstauf, B.-A. Stadtamhof (ziemlich groß, schwarzer Schnurr- u. Backenbart — sog. Koteletts —; schwarzer Hut, dunkle Kleidung, Gummikragen, gelbe Schuhe, vermutlich Remontoiruhr mit grün gesterntem Zifferblatt — Nr. 19546 —), weg. Einbruchdiebstahls auf Anord. des K. A.-G. Stadtamhof. Einl.-Ort: nächstes G.-Gef. (D 607. 638).
Regensburg 21/7 1903. K. Staatsanwalt.

6747. **Tepper** Ernst, led. Eisendreher von Wiener-Neustadt, Niederösterr., geb. dort 5.1.83 (nicht ganz mittelgroß, rundes Gesicht, gesundes Aussehen, kleiner schwarzer Schnurrbart; Steyrerhut, mit drei Finger breitem, grünem Bande, dunkle abgetragene Kleidung), weg. Diebstahls auf Anord. des K. A.-G. Passau. Einl.-Ort: nächstes G.-Gef. (C 562).
Passau 21/7 1903. K. Staatsanwalt.

6748. **Voggenhuber** Maria, Kellnersfrau u. Dienstmagd von Gampern, Bez.-H. Vöcklabruck, Oberösterr., geb. 25.3.73 in Munderfing, Gbz. Mattighofen, Bez.-H. Braunau am Inn, weg. Diebstahls auf Anord. des K. A.-G. Reichenhall. Einl.-Ort: nächstes Gef. (A 289).
Traunstein 21/7 1903. K. Staatsanwalt.

6749. **Weichselfelder** Andreas, led. Dienstknecht, geb. 21 2.85 in Reusch, A.-G. Uffenheim, weg. Diebstahls (222).
Uffenheim 21/7 1903. Amtsanwalt.

6750. **Zeitler** Aloys, Dienstknecht von Hundheim (19 J., 1,65—1,70 m, dunkle Gesichtsfarbe, längliches mageres Gesicht, schwarze Haare; schwarzer Hut, Tuchanzug, Zugstiefel), weg. Unterschlagung. Einl.-Ort: hies. A.-G.-Gef. (9197).
Wertheim (Baden) 19/7 1903. Gr. Amtsgericht.

6751. **Zillibiller** Eduard, verh. prakt. Arzt von Hindelang, A.-G. Sonthofen, geb. dort 30.8 65, zul. in Göggingen, weg. Betrugs auf Anord. des K. Ldg. Augsburg. Einl.-Ort: nächstes A.-G.-Gef. (E 79).
Augsburg 20/7 1903. K. Staatsanwalt.

Digitized by

Zum Strafvollzuge ist zu verhaften:

6752. **Kronberger** Georg, led. Pferdehändler von Niedertaufkirchen, A.-G. Neumarkt a/Rott, B.-A. Mühldorf, geb. dort 14.11.56; Urt. v. 8.5.1903: weg. Betrugs i. R. 3 Mte. 15 Tage Gef. Einl.-Ort: Strafanstalt Straubing (U.-B. B 443).

München I 21/7 1903. K. Staatsanwalt.

Ausforschungen.

6753. **Ertrunken** ist am 19.7.1903 beim Baden im Rhein auf der Gemarkung Ottenheim, A.-G. Lahr, der Oberküfer Joh. **Schmitt** von Bühl (ungef. 32 J., 1,72 m, rötliche Haare, rötlicher Schnurrbart, kleines Ohrenbärtchen, an einem Arm mit J. S. oder J. Sch. tätowiert; weiße Badehose mit roten Streifen oben u. unten). Drahtnachricht, falls die Leiche aufgefunden wird, erbeten (20699. P 89).

Offenburg (Baden) 21/7 1903.
Gr. Staatsanwalt.

6754. **Unbekannte weibliche Leiche,** höchstens 1 Tag im Wasser gelegen (35—45 J., 1,53 m, ovales breites Gesicht, dunkelbraune dichte lange Haare, bräunliche Augen; nur mit schwarzen baumwollenen Strümpfen, die mit undeutlichen, rot eingestickten L. u. E. gezeichnet sind, bekleidet), wurde am 10.7.1903 im Rhein bei Neckarau, Bad. B.-A. Mannheim, geländet. Mitteilung von Anhaltspunkten zur Ermittlung der Persönlichkeit erbeten (48754. P IV 92).

Mannheim (Baden) 19/7 1903.
Gr. Staatsanwalt

6755. **Sittlichkeitsverbrechen** wurde am 14.7.1903 vormittags unweit Stöttwang, A.-G. Kaufbeuren, an einem 6jährigen Mädchen verübt. Der Täter, der sich hernach in der Richtung nach Leeder, A.-G. Buchloe, B.-A. Kaufbeuren, entfernte, wird beschrieben: etwa 40—50 J., klein, mager, braunen Schnurrbart; trug dunklen, abgetragenen steifen Filzhut, Regenschirm, kleines Bündel in einem roten Sacktuch mit weißen Tupfen. Fahndung event. Festnahme des Täters erbeten (B 731).

Kempten 20/7 1903. K. Staatsanwalt.

6756. **Gestohlen** wurde am 1.7.1903 in Gleicheröd, Gde. Wolfsbach, A.-G. Amberg, 1 noch neue, silb. Cylinder-Remontoiruhr (weiß-gelbliches Zifferblatt mit Blümchen, vergoldete Zeiger, Deckel graviert) nebst vernickelter Kette mit länglich runden Gliedern im Gesamtwerte von 14 ℳ. Täter: in den 30er Jahren, klein, untersetzt, roter Schnurrbart, kurzer Vollbart; weißer Hut, dunkle Joppe, graugestreifte Hose, schlechte Halbstiefel. Im Betretungsfalle Verhaftung u. Drahtnachricht erbeten.

Amberg 21/7 1903. Amtsanwalt (Land).

6757. **(Betrüger.)** Unbekannter, angeblich Schuhwaren-Reisender (1,75 m, volles Gesicht, schwarze Haare, schwarzer Schnurrbart; steifer schwarzer Hut, dunkler Anzug, Reisekoffer mit Musterschuhen) hat bei Kellnerinnen in Erlangen Bestellungen auf Schuhe (für eine nicht existierende Firma) aufgesucht, Vorausbezahlungen leisten lassen u. ist verschwunden. Vorläufige Festnahme u. Drahtnachricht erbeten (C 510).

Fürth 21/7 1903. K. Staatsanwalt.

6758. **Fahrrad** „Saxonia" (Nr. 7070, schwarzer Rahmen, gelbe Felgen) wurde am 18.7.1903 dem Uhrmacher Wutz hier von einem Manne (schlank, bartlos; guter schwarzer Filzhut, guter schwarzer Anzug), welcher sich Wilhelm **Häusler,** stud. techn., geb. 4.2.83 in Berlin, nannte u. eine auf diesen Namen lautende Quittungskarte, sowie einen Landsturmschein, ausgestellt Berlin am 15.6.1903, bei sich trug, herausgeschwindelt (C 576).

Passau 21/7 1903. K. Staatsanwalt.

6759. **Fahrrad** (schwarzer Rahmenbau, nach aufwärts gebogene Lenkstange mit Korkgriffen, an einem Rade fehlen einige Speichen, Wert 80—90 ℳ) wurde am 18.6.1903 bei Wirt Weberpals in Lichtenfels entwendet. Täter: angeblich **Eichler** Ernst, led. Schweizer von Hattau (?) bei Chemnitz, anfangs der 30er Jahre, mittelgroß, rundes volles Gesicht, schwarze Haare; schwarzer Hut, schwarze Kleidung) — C 434 —.

Bamberg 30/6 1903. K. Staatsanwalt.

6760. **Fahrrad** „Brennabor, Modell 13a" (Fabrik-Nummer 242454, schwarzer Rahmenbau, gelbe Felgen, vernickelte Speichen, unter den Sattelfedern war die auf den Eigentümer Karl **Eisinger** lautende Fahrkarte verwahrt) wurde am 16.7.1903 hier gestohlen (B 506).

Augsburg 20/7 1903. K. Staatsanwalt.

6761. **Fahrrad** „Herkules 46" (Nürnberger Fabrikat, Fabr.-Nr. 42030, schwarze Felgen, vernickelte Signalglocke, Sattelsitz aus blauem Filz, ohne Laterne, Wert 100 ℳ) wurde am 12.7.1903 in Schrozberg, O.-A. Gerabronn, aus der Wirtschaft zur „Germania" gestohlen.

Hall (Württ.) 19/7 1903. K. Staatsanwalt.

6762. **Fahrrad** „Brennabor" (Fabr.-Nr. 163202, schwarzer Rahmen) ist am 13.7.1903 in Tunzenberg, A.-G. Dingolfing, mittels Einbruchs entwendet worden (IV 1861).

Landshut 22/7 1903. K. Staatsanwalt.

6763. **Aelteres Fahrrad** „Victoria" (schwarzer Rahmen, gelbe Felgen, abwärts gebogene Lenkstange mit Korkgriffen, äußerer Celluloidring am linken Korkgriff fehlt, schwarzes Schutzblech, Radlaufglocke, rechtes Pedal nach aufwärts gebogen, am Hinterrad ein neuer sog. Bergmantel angebracht, während der vordere Mantel älter ist) wurde am 15.7.1903 in Leutkirch gestohlen (2054).

Ravensburg (Württ.) 20/7 1903.
K. Staatsanwalt.

6764. **Albrecht** Anton, Dienstknecht, geb. 17.2.85 in Frauenzell, A.-G. Kempten, zul. in Herlazhofen, O.-A. Leutkirch (ungef. 1,60 m, schlank, mageres längliches Gesicht; grüner, mit 1 Feder geschmückter Hut, graue Joppe, bläuliche Hose) ist dringend verdächtig, am 17.7.1903 mittags 12 Uhr in Leutkirch ein Fahrrad „Riesenfeld" (auffallend starker schwarzer Rahmen, schwarze Felgen, schwarze Handgriffe, schwarze Schutzbleche, vorn an der Lenkstange die Buchstaben „P. Sch." eingraviert, rechtes Pedal etwas verbogen) gestohlen zu haben. Fahndung, Festnahme u. Vorführung an das nächste A.-G. unter Drahtnachricht erbeten (2053).

Ravensburg (Württ.) 20/7 1903.
K. Staatsanwalt.

6765. **Bedlika** Margareta u. ein gewisser **Ulrich,** Künstler von Ensdorf, A.-G. Amberg, entwendeten am 8.7.1903 1 noch gut erhaltene, ungebleichte, leinene Wagendecke, zu 1 Chaise passend, im Werte

Digitized by Google

von 6 ℳ. In der Mitte der Decke ist ein Fleck eingeflickt, außerdem befinden sich darin noch einige, von Mäusen eingefressene Löcher. Dieselben zogen nach Schmidmühlen weiter. Ulrich führt einen sog. Metzgerwagen, an welchem vorne die Buchstaben „J. D.", dazwischen das Metzgerwappen u. auf der linken Wagenseite der Name „Joseph **Donhauser**" sich befinden. Im Betretungsfall Durchsuchung u. Vorführung zum nächsten Amtsgerichte erbeten.

Amberg 22/7 1903. Amtsanwalt (Land).

6766. **Geisel** Heinrich Karl, Goldarbeiter von Stuttgart (19 J., ungef. 1,70 m, mager, dunkelblonde Haare, sinkt beim Geben in die Kniee; schwarzer weicher Filzhut, grünlicher Joppenanzug) ist heute nach Unterschlagung von 3000 ℳ Bargeld flüchtig gegangen (42956. D 2548).

Karlsruhe (Baden) 21/7 1903.
Gr. Staatsanwalt.

Um Ermittlung und Bekanntgabe des Aufenthalts nachbezeichneter Personen wird ersucht:

6767. **Giesregen** Hedwig*), led. Magd, geb. 16.10.85 in München,

6768. **Federl** Jakob, Baderlehrling, geb. 2.9.89 in Regensburg, beide weg. Diebstahls (1300. 1554).

Regensburg I 18/7 1903. Amtsanwalt.

*) Zul. 88/6010 (1903).

6769. **Großhäuser** Friedrich, led. Schlosser von Erlangen, geb. 29.8.75, weg. Unterschlagung (X 535);

6770. **Klotz** Johann, Schuhmacher von Bichlbach, Bez.-H. Reutte, Tirol, geb. 8.4.67, weg. Körperverl. u. a. (VIII 475).

München I 18/7 1903. K. Staatsanwalt.

6771. **Lutz** Friedrich Max, led. Gärtner von Ulm a/D., geb. dort 18.10.76, weg. Diebstahls (B 450).

Augsburg 16/7 1903. K. Staatsanwalt.

6772. **Ottinger** Otto, led. Schmied von Spalt, A.-G. Roth, B.-A. Schwabach, geb. dort 24.2.84, weg. Unterschlagung (F 3923).

München I 16/7 1903. Amtsanwalt.

6773. **Haarmann** Ludwig, gesch. Ingenieur von Hamm, Rgb. Arnsberg, Prov. Westfalen, geb. 25.10.70 in Iserlohn, Rgb. Arnsberg, weg. Unterschlagung (A 3630);

6774. **Müller** Georg, verh. Kaufmann von Berlin, geb. dort 16.8.61, weg. Betrugs (F 2300);

6775. **Obermaier** Berta, led. Verkäuferin von Mettenbach, A.-G. Landshut, geb. 7.8.84 in Dingolfing, weg. Diebstahls (F 3659).

München I 17/7 1903. Amtsanwalt.

6776. **Salzgeber** Ferdinand, led. Dienstknecht, geb. 17.10.68 in Ausnang, Gde. Hofs, O.-A. Leutkirch, weg. Haftgeldbetrugs u. a. Derselbe ist gegen anher zu sendende Eröffnungsbescheinigung aufzufordern, seinen Aufenthalt anzuzeigen.

Leutkirch (Württ.) 16/7 1903. K. Amtsgericht.

6777. **Scheuring** Franz, led. Graveur u. Zinngießer von Haßfurt, geb. dort 2.2.77, weg. Diebstahls (F 301).

Nürnberg 17/7 1903. K. Staatsanwalt.

6778. **Schwarz** Aloys, led. Dienstknecht von Gänsbach, Gde. Westach, A.-G. Haag, B.-A. Wasserburg, geb. dort 10.12.69, weg. gef. Körperverletzung (12305/98).

München II 16/7 1903. Amtsanwalt.

6779. **Sommerauer** Aloys, Dienstbube von [illegible] Bez.-H. Landeck, Tirol, geb. 10.4.88 in Innsbruck, weg. Sittlichkeitsverbrechen (C 359).

Kempten 13/7 1903. K. Staatsanwalt.

6780. **Waldmüller** Benedikt, 29 J., led. Dienstknecht, zul. in Böhmfeld, A.-G. Kipfenberg, als Zeuge (185).

Kipfenberg 18/7 1903. Amtsanwalt.

6781. **Berr** Heinrich, led. Kupferschmied, geb. 4.10.81 in München, weg. Hehlerei (XI 570).

München I 20/7 1903. K. Staatsanwalt.

6782. **Bommersheim** Alexander (Andr.), Arbeiter von Frankfurt a/Main, geb. dort 23.7.69, als Zeuge (C 392).

Nürnberg 18/7 1903. K. Staatsanwalt.

Widerrufe.

1898: 8374. **1899:** 3440. **1900:** 872.
1902: 2844. 8098. 8322. 11368. 12301. 12307. 12308.
1903: 1789. 2020. 2499. 2592. 3153. 3789. 3903. 4137. 4733. 4734. 4735. 4842. 5334. 5336. 5591. 5818. 5892. 6121. 6138. 6174. 6308. 6326. 6442. 6445. 6577.

Alphabetische Rekapitulation der Namen.

Albrecht Johann	6764	Geisel Heinrich Karl	6766	Kronberger Georg	6752	Salzgeber Ferdinand	6776
Bedlika Margareta	6765	Giesregen Hedwig	6767	Kuba Joseph	6734	Scheuring Franz	6777
Bayerlein Adam	6714	Glück Felix	6723	Lutz Friedrich Max	6771	Schmitt Johann	6753
Böhm Joseph	6715	Graßl Joseph	6724	Mathe Friedr. Wilh.	6735	Schmid Max	6746
Benesch Joseph	6717	Großhäuser Friedrich	6769	Maier Joseph	6736	Schwarz Aloys	6778
Berr Heinrich	6781	Harbauer Georg	6722	Mayerhofer Karl	6737	Sommerauer Aloys	6779
Beez Fidel	6718	Haarmann Ludwig	6773	Müller Georg	6774	Tepper Ernst	6747
Bolland Anton	6731	Häusler Wilhelm	6758	Mohr Peter	6738	Ulrich	6765
Bommersheim Alex. (Andreas)	6782	Herrmann Joseph	6721	Motzer Joh. Georg	6739	Voggenhuber Maria	6748
Damson Kuno	6719	Hesser Christian	6716	Regele Adolf	6741	Waldmüller Benedikt	6780
Denk Franz	6720	Hieber Melchior	6726	Nieberle Joseph	6742	Weichselfelder Andr.	6749
Donhauser Joseph	6765	Holzner Wilhelm	6727	Nicolai Friedrich	6743	Zauner Karl	6728
Eberle Franz	6725	Kern Robert	6729	Obermaier Berta	6775	Zeitler Aloys	6750
Effinger Karl	6760	Kestel Michael	6732	Ottinger Otto	6772	Zillibiller Eduard	6751
Eichler Ernst	6759	Kühnl Richard	6730	Pfeffer Johann	6740		
Federl Jakob	6768	Klotz Johann	6770	Plank Joseph	6744		
		Koch Jakob	6733	Reinhardt Ant. Heinr.	6745		

Dr. Wild'sche Buchdruckerei (Gebr. Parcus) München.

№ 99. München, den 29. Juli 1903.

Bayer. Zentral-Polizei-Blatt.

Herausgegeben von der K. Polizei-Direktion München.

Haftbefehle. Die bezeichneten Personen sind an die verfolgenden Behörden — Militärarrestanten an die nächste Militärbehörde (Bezirks-Kommandos ausgeschlossen) — abzuliefern, wenn nicht ausdrücklich andere Bestimmung getroffen ist. Von der Festnahme ist die verfolgende Behörde unverzüglich zu verständigen. Personen, die von einem Orte außerhalb Bayerns nach Bayern zu verbringen sind, sind an die der bayerischen Landesgrenze zunächst gelegene Uebergangsstation zu verbringen.

6783. **Bohmann** Ludwig, led. Dienstknecht von Berglern, A.-G. Erding, geb. 20.8.82 in Glaslernermoos, Gde. Berglern, weg Diebstahls auf Anord. des K. A.-G. Vilsbiburg (589).
Vilsbiburg 23/7 1903. Amtsanwalt.

6784. **Kreitsamer** Ferdinand, led. Steinmetz, geb. 7.2.75 in Aichach, weg. Unterschlagung (457);

6785. **Kolb** Otto, led. Metzger von Schopfloch, A.-G. Dinkelsbühl, geb. dort 15.8.82, weg. Betrugs (124);

6786. **Steinbinder** Philipp, led. Taglöhner, geb. 1.5.61 in Oberfinningen, A.-G. Höchstädt a/D., B.-A. Dillingen, weg. Diebstahls u. a. (244).
Dillingen 22/7 1903. Amtsanwalt.

6787. **Buhek** Joseph, Drahtbinder von Eger, Böhmen, weg. Urkundenfälschung. Einl.-Ort: nächstes A.-G.
Amberg 21/7 1903. K. Unt.-Richter.

6788. **Erras** Johann, led Taglöhner von Fichtenhof, Gde. Ammerthal, A.-G. Amberg, geb. dort 3.12.70, weg. Betrugs auf Anord. des K. A.-G. Amberg. Einl.-Ort: nächstes A.-G.-Ges. (D 432)
Amberg 23/7 1903. K. Staatsanwalt.

6789. **Götsch** Maria, led. Händlerin von Bichlbach, Bez.-H. Reutte, Tirol, geb dort 9.5.76, weg. Körperverletzung auf Anord. des K. A.-G. Kempten. Einl.-Ort: hies. Ldg.-Ges. (A 139).
Kempten 22/7 1903. K. Staatsanwalt.

6790. **Hainz** Johann, led. Leder-Zuschneider von Frankfurt a/M., Radfahrer in der Richtung nach München, weg. Betrugs auf Anord. des K. A.-G. Eichstätt (158).
Eichstätt 23/7 1903. Amtsanwalt (Stadt).

6791. **Kircher** Elise Kunigunde, Ladnerin, geb. 8.5.83 in Bayreuth (1,68—1,70 m, schlank, rundes volles Gesicht, Sommersprossen, rötlich blonde Haare, blaue Augen; weißer Strohhut mit schwarzem Band, schwarzes Kleid, auffallend kurz nach Art der Radfahrerkleider, enganliegende Taille, Halbschuhe), weg. Betrugs u. Diebstahls. Drahtnachricht an die Großh. Staatsanwaltschaft Karlsruhe vor Zulieferung erbeten (21976).
Karlsruhe (Baden) 21/7 1903. Gr. Amtsgericht 7.

6792 **Wertes** Matthias, led. Maurer, geb. 25.9.76 in Britten, Kr. Merzig, Rgb. Trier, weg. gef. Körperverl. (144).
Neustadt a/Aisch 23/7 1903. Amtsanwalt.

6793. **Leander** Wilhelm*), led. Reisender von Berlin, geb. 16.3.81 in Forchheim, weg. Betrugs auf Anord. des K. A.-G. Naila (340).
Naila 20/7 1903. Amtsanwalt.

*) Zul. 13/889 (1903).

6794. **Ostermeier** Joseph, led. Brauer u. Maurer von Gaimersheim, A.-G. Ingolstadt, geb. dort 30.12.69, weg. Diebstahls (D 358);

6795. **Seitz** Friedrich, led. Auslaufer von Nürnberg, geb. 19.3.88 in Nürnberg-Mögeldorf, weg. Unterschlagung (F 454);

6796. **Scheitberger** Johann, verw. Kutscher von Nürnberg, geb. 12.1.39 in Ansbach, weg. Verg. w. d. Sittlichkeit (F 458);

6797. **Brunnthaler** Georg, led. Taglöhner von Plieningen, A.-G. Ebersberg, geb 5.5.73 in Kirchseeon, A.-G. Ebersberg, weg. Diebstahls (C 488), sämtliche auf Anord. des K. A.-G. Nürnberg. Einl.-Ort: nächstes G.-Ges.
Nürnberg 22/7 1903. K. Staatsanwalt.

6798. **Pfeiffer** Gustav, Maler, geb. 11.12.78 in St. Gallen, Schweiz (mittelgroß, schwarze Haare, kleines schwarzes Schnurrbärtchen; schwarzer weicher Filzhut, ältere schwarze Tuchjoppe, hellkarierte Sommerhose, aschgraues Sportshemd mit Stickereien, neue Schnürstiefel, trägt ein sog. Lavalliers), weg. Diebstahls. Einl.-Ort: hies. A.-G.-Ges.
Maulbronn (Württ.) 22/7 1903. K. Amtsgericht.

6799. **Seitz** Nikolaus, Drechsler von Nürnberg, geb. dort 23.4.75, weg. Hausfriedensbruchs u. a. auf Anord. des K. A.-G. Nürnberg. Vor Einlieferung dem nächsten A.-G. zur Eröffnung des Haftbefehls u. zu dessen abermaligem richterl. Verhör vorzuführen (E 414).
Nürnberg 23/7 1903. Amtsanwalt (Land).

6800. **Steingräbner** Johann, led. Metzger von Reinhausen, A.-G. Stadtamhof, geb. dort 26.7.82, weg. Diebstahls u. a. auf Anord. des K. A.-G. Fürth. Einl.-Ort: nächstes Ges. Drahtnachricht (495 b).
Fürth 22/7 1903. K. Staatsanwalt.

6801. **Westhoff** Johann, led. Dienstknecht von Herne, geb 8.6.81 in Börnig, Ldkr. Dortmund, Rgb. Arnsberg, weg. Betrugs. Einl.-Ort: nächstes G.-Ges. Drahtnachricht (501/01).
Lohr 21/7 1903. Amtsanwalt f. Gemünden.

Digitized by

Zum Strafvollzuge ist zu verhaften:

6802. **Feldmeier** Karl, led. Bäcker von Strahlfeld, A.-G. Roding, geb. 31.10.83 in Zürich; Urt. vom 17.6.1903: weg. Verbr. w. d. Sittlichkeit 6 Mte. Ges. Einl.-Ort: hies. Schubges. (H 189).
Nürnberg 23/7 1903. K. Staatsanwalt.

Ausforschungen.

6803. **(Verdächtiger Besitz.)** Der am 20.7.1903 in Kaufbeuren festgenommene rückfällige Dieb Franz Xaver **Pult**, Maler von München, geb. dort 14.11.73, hatte ein zweifellos auf unrechtmäßige Weise erworbenes Fahrrad, „Brennabor", Nr. 177859, Halbrenner, im Werte von 70—100 ℳ, bei sich. Sachdienliche Mitteilung erbeten (C 460).
München II 25/7 1903. K. Staatsanwalt.

6804. **Mittels Einbruchs** wurden am 14.7.1903 in Aschhofen, Gde. Feldkirchen, A.-G. Aibling, gestohlen: die Mäntel zum a) 3½% Pfandbrief der bayer. Hypotheken- u. Wechselbank zu 200 ℳ Lit. N. Nr. 117958 Ser. 32; b) 3½% Pfandbrief der bayer. Hypotheken- u. Wechselbank zu 100 ℳ Lit. O Nr. 088821 Ser. 32; 1 silb. Remontoiruhr; neue Gummistutzen mit Aufdruck auf den Zügen „Infanterist Amnetsbichler"; 2 Taschenmesser, eines mit M. O. gezeichnet u. 1 gebrauchte rotlederne Geldbörse. Mutmaßliche Täter: 2 Handwerksburschen, beide sehr groß, haben starken Körperbau u. sind Ende der 30er oder anfangs der 40er Jahre, der eine hat schwarzen Vollbart u. der andere blonden, kleinen Schnurrbart; einer trug ein Paket in einem rotscheckigen Taschentuch unter dem Arm. Festnahme u. Drahtnachricht erbeten (B 697).
Traunstein 23/7 1903. K. Staatsanwalt.

6805. **Schopf** Karl, led., umherziehender Schuhmacher, geb. 16.11.86 in Oehringen (mittelgroß, lange blonde lockige Haare; schwarzer weicher Filzhut, dunkle Hose; zuletzt vorübergehend bei einem Karussellbesitzer beschäftigt), ist dringend verdächtig, in der Nacht vom 20./21.7.1903 zwischen Lustnau u. Tübingen 1 noch gut erhaltene, graue, gerippte Cheviotjoppe u. 1 braune, gestrickte wollene Unterweste mit Aermeln mittels Einbruchs gestohlen zu haben. Fahndung, Festnahme, Durchsuchung u. Vorführung an das nächste A.-G. erbeten (2468).
Tübingen (Württ.) 24/7 1903.
K. Staatsanwalt.

Um Ermittlung und Bekanntgabe des Aufenthalts nachbezeichneter Personen wird ersucht:

6806. **Bonnenberger** Aloys, led. Taglöhner von Schwarzenbach, Gde. Krugzell, A.-G. Kempten, geb. dort 4.8.76 (C 551),

6807. **Mira** Mariszia, Maurer von Cassacco, Prov. Udine, Italien (28—30 J., mittelgroß, schlank, längliches mageres Gesicht, blonder Schnurr- u. Vollbart; schwarze Joppe, dunkelgraue Hose, lange blaue Krawatte, gestreiftes Hemd) — A 203 —, beide weg. Betrugs;

6808. **Haggenmiller** Markus, led. Taglöhner von Wolfertschwenden, A.-G. Ottobeuren, B.-A. Memmingen, zul. in Staufen, A.-G. Immenstadt, B.-A. Sonthofen, als Zeuge (B 725);

6809. **Schmid** Engelbert, led. Brauer u. Taglöhner von Obergessertshausen, A.-G. Krumbach, geb. 30.7.72 in Mindelzell, A.-G. Krumbach, weg. Körperverl. (B 725)
Kempten 17/7 1903. K. Staatsanwalt.

6810. **Brumgraber** Johann, led. Warenagent von Ochsenberg, A.-G. Grafenau, geb. dort 28.8.70, weg. Betrugs (C 275).
Passau 18/7 1903. K. Staatsanwalt.

6811. **Daschinger** Joseph, led. Dienstknecht, geb. 20.1.74 in Münster, A.-G. Donauwörth, weg. Betrugs (B 1214).
Kempten 20/7 1903. Amtsanwalt (Stadt).

6812. **Aicher** Wolfgang, led. Dienstknecht von Hainbach, Gde. Sachrang, A.-G. Prien, B.-A. Rosenheim, geb. dort 26.4.72, weg. Diebstahls (C 483).
Traunstein 17/7 1903. K. Staatsanwalt.

6813. **Deller** Viktoria, Arbeiterin von Obergangkofen, A.-G. Landshut, geb. 10.3.78 in Ergolding, A.-G. Landshut (E 3777),

6814. **Riedermeier** Matthias, gesch. Schirmmacher (Handelsmann) von Gassau, Gde. Bonbruck, A.-G. Vilsbiburg, geb. dort 12.10.66 (F 3999),

6815. **Winkler** Karl, led. Bäcker von Grimmelfingen, O.-A. Ulm, geb. dort 12.2.85 (F 4024), sämtliche weg. Unterschlagung;

6816. **Kinninger** Johann*), led. Taglöhner von München, geb. dort 5.11.83, weg. Diebstahls (C 3789);

6817. **Schmidt** Anna, led. Stickerin von München, als Zeugin (D 3432).
München I 20/7 1903. Amtsanwalt.

*) Zul. 76/5230 (1903).

6818. **Gruber** Franz, verh. Kaufmann von Untergriesbach, A.-G. Wegscheid, geb. 17.2.71, weg. Betrugs (X 400);

6819. **Helchinger** Joseph*), led. Schweizer von Schliersee, A.-G. Miesbach, geb. dort 6.2.62, weg. Sachbeschädigung (IV 514).
München I 20/7 1903. K. Staatsanwalt.

*) Siehe 103/7977 (1902) u. Ziffer 6821 dieser Nr.

6820. **Guggenmoos** Joseph, Säger von Landsberg a/L., geb. dort 17.12.59, weg. widernat. Unzucht (F 277).
München II 20/7 1903. K. Staatsanwalt.

6821. **Helchinger** Joseph*), led. Schweizer von Schliersee, A.-G. Miesbach, geb. dort 6.2.62, weg. Betrugs (1879).
München II 19/7 1903. Amtsanwalt.

*) Siehe 103/7977 (1902) u. Ziffer 6819 dieser Nr.

6822. **Koch** Jakob, Taglöhner von Landshut, geb. 23.7.77, weg. Diebstahls (VIII 527).
München I 20/7 1903. K. Staatsanwalt.

6823. **Memminger** Leonhard, 28 J., led. Schaustellerbursche von Scheppach, als Zeuge zur Hauptverhandlung vom 4.8.1903 (B 569).
Traunstein 21/7 1903. K. Staatsanwalt.

6824. **Nachtrab** Julius, verh. Flaschner von Schwabach, geb. dort 5.1.66, weg. Körperverletzung (B 415).
Nürnberg 18/7 1903. K. Staatsanwalt.

6825. **Schmid** Arthur, led. Maler, auch Maurer u. Metzgehilfe von Altenburg, Sachsen, geb. dort 13.9.81, als Zeuge (D 493).
Passau 20/7 1903. K. Staatsanwalt.

Digitized by Google

6826. **Schenk** Joseph, led. Taglöhner von Kolbermoor, A.-G. Aibling, geb. dort 9.3.83, weg. Diebstahls (612);

6827. **Schmied** Joseph, led. Taglöhner von Schwarzenberg, Gbz. Aigen, Bez.-H. Rohrbach, Oberösterr., geb. dort 14.12.69, weg. Betrugs (589).

Bad Aibling 19/7 1903. Amtsanwalt.

6828. **Busch** Philipp, led. Fabrikarbeiter von Offenbach a/M., Hessen, geb. 8.1.69 in Schmitten, Kr. Usingen, Rgb. Wiesbaden, weg. Urkundenfälschung (B 569).

Kempten 18/7 1903. K. Staatsanwalt.

6829. **Frosch** Sebastian, Theaterdirektor von München, als Zeuge (B 908/02).

Regensburg 21/7 1903. K. Staatsanwalt.

6830. **Geier** Joseph, led. Zigarrenhändler von Allkofen, A.-G. Mallersdorf, geb. 25.7.75 in Hofkirchen, A.-G. Vilshofen, w. Unterschlagung (C 2853);

6831. **Zeuner** Robert, led. Spengler, geb. 14.7.72 in Schönheide, A.-H. Schwarzenberg, Kr.-H. Zwickau, weg. Widerstands u. a. (C 3633).

München I 23/7 1903. Amtsanwalt.

6832. **Jesberger** Franz, led. Bäcker, geb. 17.2.76 in Ludwigshafen a/Rh., weg. Verg. g. d. Gew.-Ordn. (18276).

Heidelberg (Baden) 18/7 1903.
Gr. Amtsgericht.

6833. **Kurz** (auch **Maier**) Karoline, Sängerin von Berchtesgaden, geb. 20.8.68, weg. Regentenbeleidigung (VIII 153).

München I 21/7 1903. K. Staatsanwalt.

6834. **Lang** Karl, verh. Buchhalter von München, geb. dort 26.11.70 (B 3863),

6835. **Lauer** Thomas*), led. Buchhalter von Retzstadt, A.-G. Karlstadt, geb. 15.5.78 in München (B 1501),

6836. **Schuhbauer** Johann, led. Polierer von München, geb. dort 25.1.88 (D 2922), sämtliche weg. Unterschlagung;

6837. **Britzelmeier** Therese, led. Kellnerin von Weisingen, A.-G. Dillingen, geb. dort 20.7.78 (B 3945),

6838. **Winderlein** Michael**), led. Schneider u. Hausbursche von Dorfbrunn, A.-G. Ellingen, B.-A. Weißenburg a/S., geb. dort 29.2.84 (B 3521), beide weg. Betrugs;

6839. **Gehrich** Anton, led. Zinngießer von München, geb. dort 19.6.84, weg. Diebstahls (C 4354).

München I 21/7 1903. Amtsanwalt.

*) Zul. 72/4949 (1903).
**) Zul. 35/2146 (1903).

6840. **Sickl** Regina, led. Arbeiterin von Nürnberg, geb. 1.4.82 in Beilngries, weg. Betrugs u. a. (C 1937. 1962).

Nürnberg 17/7 1903. Amtsanwalt (Stadt).

6841. **Unterbauer** Katharina, geb. Lang, verh. Kellnerin von Ampfing, B.-A. Mühldorf, geb. 22.2.78 in Oberammergau, A.-G. Garmisch, weg. Unterschlagung u. a. (C 3330. 4015).

München I 21/7 1903. Amtsanwalt.

6842. **Spindel** Philipp, Handelsmann, geb. 1886 in Kolomea, Galizien, als Zeuge (1391).

Karlsruhe (Baden) 16/7 1903.
Gr. Unt.-Richter I.

6843. **Werner** Albrecht, Küchenchef, angebl. von Harzburg (ungef. 25 J., mittelgroß, schlank, schmales Gesicht, blonde Haare, etwas lange Nase, kleiner blonder Schnurrbart; schwarzer eleganter Anzug), weg. verschiedener Betrügereien (Z IV 66).

Bregenz (Vorarlberg) 17/7 1903.
K. K. Bezirksgericht, Abt. IV.

6844. **Brandmeier** Engelbert, led. Tüncher von Tauberbischofsheim, Baden, geb. dort 6.10.81 (609),

6845. **Narozniak** Anton, led. Drechsler von Siedlec, Kr. Schroda, Rgb. Posen, geb. dort 4.5.67 (265/01), beide als Zeugen;

6846. **Einhorn** Chain, Kolporteur von Bochnia, Galizien, geb. dort 6.3.84 (136),

6847. **Sendelbach** Sabina*), led. Bilderreisende von Güntersleben, A.-G. Würzburg, geb. dort 28.11.73 (35), beide weg. Betrugs;

6848. **Hilpert** Peter, Schirmmacher von Neuhofen, A.-G. Ludwigshafen a/Rh, geb. dort 6.4.73, weg. Unterschlagung (130).

Lohr 21/7 1903. Amtsanwalt.

*) Zul. 95/6524 (1903).

6849. **Rehm** Josef, led. Taglöhner von Aichach, geb. 28.7.78 in Friedberg, als Zeuge (D 522).

München II 22/7 1903. K. Staatsanwalt.

6850. **Salber** Matthias, Taglöhner, geb. 15.12.71 in Asselfingen, O.-A. Ulm, weg. Betrugs (Heiratsschwindels). Derselbe ist aufzufordern, bei Gefahr steckbrieflicher Verfolgung seinen Aufenthalt hierher anzuzeigen (1659).

Ulm (Württ.) 20/7 1903. K. Staatsanwalt.

6851. **Schatz** Johann, led. Taglöhner von Fürth, geb. 22.5.77 in Kronach, weg. eigenmächtiger Entfernung u. Preisgabe eines Dienstgegenstandes (50).

Nürnberg 20/7 1903. K. Bezirks-Kommando.

6852. **Siegel** Martha, led. Verkäuferin von Kirchheim unter Teck, Württ., geb. 21.6.66 in Rorschach, Schweiz, als Zeuge (E 457).

Nürnberg 18/7 1903. K. Unt.-Richter I.

6853. **Städtler** Julius, geb. 24.9.61 in Ansbach,

6854. **Städtler** Berta, geb. 22.6.72 in Wien, Weinrestaurateursehleute von München, wegen Kuppelei (X 1058/02).

München I 21/7 1903. K. Staatsanwalt.

6855. **Strehle** Wilhelmine, led. Händlerin, geb. 2.2.82 in Reutte, Tirol, weg. Unterschlagung (39).

Füssen 20/7 1903. Amtsanwalt.

6856. **Eberhardt** Johann Wolfgang, Hausbursche, geb. 31.10.77 in Ried, A.-G. Neuburg a/D., weg. dringenden Verdachtes der Unterschlagung eines Fahrrades (16385. D 997).

Konstanz (Baden) 16/7 1903. Gr. Staatsanwalt.

6857. **Hasch** Thomas, led. Fabrikarbeiter von Neustadt a/Hardt, geb. dort 5.1.77, weg. Betrugs (1125).

Frankenthal 22/7 1903. Amtsanwalt.

6858. **Hafzlberger** Matthias*), led. Bilderreisender, geb. 9.7.77 in Tiefenstätt, Gde. Kronberg, A.-G. Haag, B.-A. Wasserburg, weg. Betrugs (108).

Naila 20/7 1903. Amtsanwalt.

*) Zul. 23/1482 (1903).

6859. **Schönberger** Fridolin, verh. Maurer, geb. 27.2.58 in Waldstetten, A.-G. Günzburg, bisher in Ulm u. Neu-Ulm wohnhaft, weg. Betrugs (1908).

Ulm (Württ.) 22/7 1903. K. Staatsanwalt.

6860. **Haubenreich** August*), led. Bäcker von Hirschfeld, A.-G. Schweinfurt, geb. dort 17.2.67, weg. Körperverletzung u. a. (737);

6861. **von Flemming** Emil**), verh. Feilenhauer, geb. 22.1.46 in Eberswalde, Rgb. Potsdam, weg. Unterschlagung (124).

Lohr 21/7 1903. Amtsanwalt f. Gemünden.

*) Zul. 88/6546 (1902).
**) Zul. 87/5929 (1903).

6862. **Schmid** Ignaz Karl, Taglöhner u. Spengler von Altenmarkt, A.-G. Osterhofen, B.-A. Vilshofen, geb. dort 6.4.70, weg. Unterschlagung (2213).

München II 23/7 1903. Amtsanwalt.

6863. **Seidlmeier** Georg, led. Schiffsschaukelbursche von Reichertshausen, A.-G. Pfaffenhofen, als Zeuge zum Termin v. 14.8.1903 (B 569).

Traunstein 23/7 1903. K. Staatsanwalt.

6864. **Sagerer** Therese, led. Dienstmädchen u. Ladnerin von Deggendorf, geb. 20.5.79, zuletzt bis Oktober 1902 in Bad Tölz als Ladnerin beschäftigt, als Zeugin (44).

München II 23/7 1903. K. Unt.-Richter II.

6865. **Leitner** Maria, led. Taglöhnerin von Breitenberg, A.-G. Wegscheid, geb. 5.1.78 in Obernzell, A.-G. Wegscheid,

6866. **Müller** Anna, led. Taglöhnerin von Würding, A.-G. Rotthalmünster, B.-A. Griesbach, geb. 26.5.86 in Haarschedl, Gde. Heining, A.-G. Passau, beide weg. Diebstahls (C 470).

Passau 23/7 1903. K. Staatsanwalt.

6867. **Honig** Eugen*), led. Kaufmann von Fürth, geb. dort 11.10.72 (C 456),

6868. **Stark** Karl, verh. Kaufmann von Doberan, Mecklenburg-Schwerin, geb. dort 6.8.63 (C 388), beide als Zeugen;

6869. **Müller** Klara, led. Kellnerin von Cöln, geb. 3.9.81 in Hüls, Kr. Kempen, Rgb. Düsseldorf, weg. Betrugs (C 456).

Nürnberg 22/7 1903. K. Staatsanwalt.

*) Zul. 79/5417 (1903).

6870. **Odörfer** Friedrich, led. Schlosser von Nürnberg, geb. dort 16.6.84, weg. Widerstands u. (C 2046).

Nürnberg 23/7 1903. Amtsanwalt (Stadt.

6871. **Rückert** Jakob Ludwig, geb. 18.12.70 in Beilngries (zieht als Gymnastiker mit der Seiltänzerswitwe Anna Maria **Störzer** von Ramsen, A.-G. Landstuhl, Pfalz, umher; letzte Spur Erlangen-Herzogenaurach),

6872. **Höllenreiner** N. (Margarete), 70 J. alt, deren Sohn

6873. **Höllenreiner** Rudolf, beide Mitglieder der nach Zigeunerart umherziehenden Familie Höllenreiner (auch Ducha, Christ u. Roche genannt von Burgfarrnbach, A.-G. Fürth. Drahtmitteilung erbeten. Dieselben sind durch das nächste Jahr in einer Haftsache eidlich als Zeugen zu vernehmen (B 320).

Hof 24/7 1903. K. Staatsanwalt.

Widerrufe.

1896: 11687.
1898: 5371.
1899: 7653.
1900: 11721.
1901: 2658. 4230.
1902: 4460. 5794. 6106. 9016. 10252. 11291. 12156.
1903: 777. 1949. 2533. 2619. 2671*). 3226. 3894. 3909. 4109. 4740. 4748. 4941. 4961. 4981. 5209. 5400. 5563. 5574. 5577. 5615. 5880. 5931. 5932. 5933. 6005. 6167. 6222. 6318. 6373. 6388. 6400. 6516. 6522. 6527. 6572. 6589. 6617.

*) Wird jedoch nur bezüglich des Philipp **Hiemetz** widerrufen.

Alphabetische Rekapitulation der Namen.

Bohmann Ludwig . 6783
Bonnenberger Aloys 6806
Brandmeier Engelbert 6844
Breitsamer Ferdinand 6784
Britzelmeier Therese 6837
Brunngraber Johann 6810
Brunnthaler Georg . 6797
Buhek Joseph . . 6787
Busch Philipp . . 6828
Daschinger Joseph . 6811
Deller Viktoria . . 6813
Eberhardt Johann Wolfgang . . . 6856
Eicher Wolfgang . . 6812
Einhorn Chain . . 6846
Erras Johann . . 6788
Feldmeier Karl . . 6802
von Flemming Emil 6861
Frosch Sebastian . 6829
Geier Joseph . . . 6830
Gehrich Anton . . 6839
Götsch Maria . . . 6789
Gruber Franz . . 6818
Guggenmoos Joseph 6820
Haggenmiller Mark 6808
Hasch Thomas . . 6857
Haßlberger Matthias 6858
Haubenreich August . 6860
Hainz Johann . . 6790
Helchinger Joseph . 6819
" . 6821
Höllenreiner N. (Margarete) . . 6872
Höllenreiner Rudolf 6873
Hilpert Peter . . . 6848
Hiemetz Phil. (s. Widerrufe.)
Honig Eugen . . . 6867
Jesberger Franz . . 6832
Kinninger Johann . 6816
Kircher Elise Kunig. 6791
Koch Jakob . . . 6822
Kolb Otto . . . 6785
Kurz Karoline . . 6833
Lang Karl . . . 6834
Lauer Thomas . . 6835
Leander Wilhelm . 6793
Leitner Maria . . 6865
Maier Karoline . . 6833
Memminger Leonhard 6823
Mertes Matthias . 6792
Müller Anna . . 6866
Müller Klara . . 6869
Minderlein Michael . 6838
Nachtrab Julius . . 6824
Narozniak Anton . 6845
Niedermeier Matthias 6814
Odörfer Friedrich . 6870
Ostermeier Joseph . 6794
Pfeiffer Gustav . . 6798
Pult Franz Xaver . 6803
Rehm Joseph . . 6849
Rückert Jakob Ludwig 6871
Rira Mariezia . . 6807
Sagerer Therese . . 6864
Salber Matthias . 6850
Schatz Johann . . 6851
Scheitberger Johann 6796
Schönberger Fridolin 6859
Schenk Joseph . . 6826
Schmidt Anna . . 6817
Schmid Arthur . . 6825
Schmid Engelbert . 6809
Schmid Ignaz Karl 6862
Schmied Joseph . . 6827
Schopf Karl . . . 6805
Schuhbauer Johann 6795
Seidlmeier Georg . 6863
Seitz Friedrich . . 6796
Seitz Nikolaus . . 6797
Sendelbach Sabina 6847
Siegel Martha . . 6852
Sickl Regina . . . 6840
Spindel Philipp . 6841
Stark Karl . . . 6868
Städtler Berta . . 6854
Städtler Julius . . 6853
Steinbinder Philipp 6796
Steingräbner Johann 6801
Störzer Anna Maria 6871
Strehle Wilhelmine . 6855
Unterbauer Katharina 6843
Werner Albrecht . 6803
Westhoff Johann . 6815
Winkler Karl . . . 6831
Zeuner Robert . . 6833

Dr. Wild'sche Buchdruckerei (Gebr. Parcus) München.

Das alphabetische Verzeichnis der vom 1. April bis Ende Juni 1903 aus dem Reichsgebiet ausgewiesenen Ausländer ist im Deutschen Fahndungsblatt veröffentlicht.

№ 100. München, den 31. Juli 1903.

Bayer. Zentral-Polizei-Blatt.

Herausgegeben von der K. Polizei-Direktion München.

Haftbefehle. Die bezeichneten Personen sind an die verfolgenden Behörden — Militärarrestanten an die nächste Militärbehörde (Bezirks-Kommandos ausgeschlossen) — abzuliefern, wenn nicht ausdrücklich andere Bestimmung getroffen ist. Von der Festnahme ist die verfolgende Behörde unverzüglich zu verständigen. Personen, die von einem Orte außerhalb Bayerns nach Bayern zu verbringen sind, sind an die der bayerischen Landesgrenze zunächst gelegene Uebergangsstation zu verbringen.

6874. **Becker** Peter, led. Taglöhner, geb. 7.7.78 in Roßdorf,

6875. **Rottmann** Gustav, led., geb. 20.11.79 in Aubstadt, A.-G. Königshofen,

6876. **Stern** Jakob, led., geb. 29.12.64 in Hersfeld,

6877. **Wessinger** Maximilian, geb. 27.6.79 in Pforzheim,

6878 **Hilkert** Karl Johann, geb. 4.1 75 in Baierbach, O.-A. Oehringen,

6879. **Mayer** August, geb. 6.9.76 in Groß-Stoboy, Kr. Elbing, Rgb. Danzig,

6880. **Leibert** Wilhelm, led. Taglöhner, geb. 14.4.64 in Eschollbrücken, Kr. Darmstadt u.

6881. **Schulmeyer** Wilhelm, led., geb. 16.2.86 in Mörfelden, Kr. Groß-Gerau, sämtliche zuletzt als Russensteinmacher in den Russensteinfabriken bei Langen u. Egelsbach beschäftigt, weg. Landfriedensbruchs. Einl.-Ort: nächstes A.-G.-Gef. Nachricht anher erbeten (J 3009).

Darmstadt (Hessen) 23/7 1903.

Gr. Unt.-Richter I beim Landgericht der Provinz Starkenburg.

6882. **Dünstl** Karl, Spengler u. Taglöhner von Geiselhöring, A.-G. Mallersdorf, geb. dort 3.2.84, weg. Körperverl. auf Anord. des K. A.-G. Mallersdorf. Einl.-Ort: nächstes G.-Gef. Drahtnachricht erbeten (891 III).

Straubing 23/7 1903. K. Staatsanwalt.

6883. **Engelhardt** Heinrich, led. Spengler von Weißenburg a/S., geb. dort 22.6.75, weg. Bedrohung u. a. auf Anord. des K. A.-G. Weißenburg a/S. Einl.-Ort: nächstes A.-G.-Gef. Drahtnachricht (C 370).

Eichstätt 25/7 1903. K. Staatsanwalt.

6884. **Gebhard** Georg, led. Scherenschleifer von Tiefenbach, A.-G. Waldmünchen, geb. 5.2.67 in Mühlhausen, A.-G. Abensberg, B.-A. Kelheim (hält sich vermutlich bei einem Schaubuden- oder Zirkusbesitzer als Drehorgelspieler auf), weg. Diebstahls i. R. auf Anord. des K. A.-G. Haag. Einl.-Ort: hies. Gef. an der Baaderstr. (D 585).

München II 24/7 1903. K. Staatsanwalt.

6885. **Grießmeyer** Johann Georg, verh. Kaufmann von Nürnberg, geb. dort 23.7.71 (1,70 m, schmächtig, dunkelbraune Haare, dunkelbrauner Schnurrbart; schwarzer steifer Filzhut, graubläulicher Anzug), weg. Privaturkundenfälschung u. a. Einl.-Ort: nächstes G.-Gef. Drahtnachricht erbeten (B 510).

Fürth 24/7 1903. K. Unt.-Richter.

6886. **Guilerno** Ermacola, led. Maurer von Maniago, Prov. Udine, Italien, geb. dort 15.7 74, w. Diebstahls auf Anord. des K. A.-G. Höchstädt a/D. Einl.-Ort: nächstes A.-G.-Gef. (B 606).

Neuburg a/D. 24/7 1903. K. Staatsanwalt.

6887. **Hölzle** Jakob, led. Schneider von Ottobeuren, B.-A. Memmingen, geb. dort 12.9.45 (anscheinend in den 40 er Jahren, gut mittelgroß, spitzer, etwas grauer Vollbart; schwarzer Filzhut, dunkle Kleidung), weg. Verbr. w. d. Sittlichkeit. Einl.-Ort: hies. Ldg.-Gef. (A 209).

Memmingen 25/7 1903. K. Unt.-Richter.

6888. **Häring** Joseph*), Schuhmacher u. Taglöhner von Nittenau, geb. dort 1.11.71, weg. Betrugs auf Anord. des K. A.-G Neunburg v/W. (298).

Neunburg v/W. 23/7 1903. Amtsanwalt.

*) Zul. 83/5695 (1903).

6889. **Hoferer** Andreas, verh. Schmied u. Taglöhner von Neumarkt a/Rott, B.-A. Mühldorf, geb. dort 1.3.63, weg. Diebstahls i. R. u. a. auf Anord. des K. A.-G. Memmingen. Einl.-Ort: hies. Ldg.-Gef. (A 177).

Memmingen 23/7 1903. K. Staatsanwalt.

6890. **Holzapfel** Joseph, led. Taglöhner von Neumarkt i/Opf., geb. 20 11.85 in Landau a/Isar, weg. Diebstahls auf Anord. des K. A.-G. Augsburg (2580).

Augsburg 24/7 1903. Amtsanwalt (Stadt).

6891. **Hund** Jakob, verw. Schneider von Venningen, A.-G. Edenkoben, B.-A. Landau, Pfalz, geb. dort 12.11.67 (1,70 m, schwarze kurz geschnittene Haare, schwarzer aufwärts gedrehter Schnurrbart, flottes Auftreten, dreht häufig an seinem Schnurrbart; weißer Strohhut mit schwarzem Band, Stehkragen, Vorhemd, neuer Anzug mit blauen u. weißen Fäden, führt gelbliche Lederhandtasche u. vielleicht Fahrrad „Siegfried" mit sich), weg. Diebstahls auf Anord. des K. A.-G. Karlstadt. Einl.-Ort: nächstes G.-Gef. (B 473).

Würzburg 24/7 1903. K. Staatsanwalt.

6892. **Krämer** Johann Georg, led. Taglöhner von Kleinsteinach, A.-G. Haßfurt, geb. dort 11.2 49, weg. Diebstahls i R. u. a. auf Anord. des K. A.-G. Haßfurt. Einl.-Ort: nächstes G.-Gef. (C 630).

Schweinfurt 24/7 1903. K. Staatsanwalt.

6893. **Löffler** Ludwig, led. Kutscher von Freising, geb. dort 24.8.74, weg. Meineids. Einl.-Ort: hies. Ldg.-Gef.

Landshut 25/7 1903. K. Unt.-Richter.

Digitized by Google

6894. **Lechner** Johann, verw. Kolporteur von Hohenzell, A.-G. Aichach, geb. 17.9 63 in Oberschneitbach, A.-G. Aichach, weg. Untreue u. Betrugs auf Anord. des K. A.-G. Augsburg. Einl.-Ort: nächstes A.-G.-Gef. (B 401).

Augsburg 23/7 1903. K. Staatsanwalt.

6895. **Leikauf** Peter, led. Kellner von Happurg, A.-G. Hersbruck, geb. dort 22.6.84, weg. Betrugs auf Anord. des K. A.-G. Nürnberg. Einl.-Ort: hies. Unt.-Gef. (B 1347. 1548. 1679).

Nürnberg 23/7 1903 Amtsanwalt (Stadt).

6896. **Miller** Xaver, Maler, Musketier der 6. Komp. 120. Inf.-Rgts. von Hürben, A.-G. Krumbach (21 J., 1,64 m, schwächlich, dunkelblonde Haare; am linken Arm einen Hantel eintätowiert; Zivilkleidung), weg. Fahnenflucht. Einl.-Ort: nächste Militärbehörde (III 3955).

Ulm (Württ.) 25/7 1903. Gericht der 27. Division.

6897. **Reindl** Johann, led. Metzger u. Taglöhner von Königsberg, Bez.-H. Falkenau, Böhmen, dort geboren (ungef. 34 J., schwarze Haare, blonder Schnurrbart), weg. Raubversuchs u. a. auf Anord. des K. A.-G. Nabburg. Einl.-Ort: nächstes A.-G.-Gef. (C 478).

Amberg 25/7 1903. K. Staatsanwalt.

6898. **Spielmann** Richard, Friseur von Reichenberg, Böhmen (27 J., mittelgroß, schlank, längliches Gesicht, bleiche Gesichtsfarbe, blonde gescheitelte Haare, blaue Augen, blondes Schnurrbärtchen; karierte Mütze, karierter Gummikragen, helle Bindkrawatte mit dunklen Punkten, braune Joppe, graue Hose, Schnürschuhe), weg. Diebstahls. Drahtnachricht (17050 A 85).

Konstanz (Baden) 24/7 1903. Gr. Staatsanwalt.

6899. **Spranz** Paul, Eisenbahngehilfe, geb. 17.9.83 in Eschelbronn, bad. B.-A. Sinsheim (1,75 m, schlank, blonde Haare, blondes Schnurrbärtchen; schwarzer weicher Filzhut oder weißer Strohhut, schwarzer Sackanzug, vielleicht auch helle Hose), weg. Urkundenfälschung u. a. Drahtnachricht vor Zulieferung erbeten (13753. D IV 2551).

Karlsruhe (Baden) 23/7 1903.
Gr. Staatsanwalt.

6900. **Steinmaßl** Florian, led. Metzger von Uebersee, A.-G. Traunstein, geb. 24.1 69 in Altenmarkt, A.-G. Trostberg, B.-A. Traunstein, weg. Betrugs i. R. auf Anord. des K. A.-G. Traunstein (C 525);

6901. **Weiß** Sebastian, led. Bräuer von Braunau, Oesterr., geb. dort 1.4.74, weg. Unterschlagung auf Anord. des K. A.-G. Mühldorf (D 388). Einl.-Ort f. beide: nächstes Gef.

Traunstein 25/7 1903. K. Staatsanwalt.

6902. **Schiller** Johann Adam, Steinschleifer, geb. 8.2.73 in Schwarzenbach a/S., A.-G. Hof, weg. Widerstands u. a. auf Anord. des K. A.-G. Hof (B 385).

Hof 22/7 1903. Amtsanwalt B.

6903. **Weißert** Albert Magnus, led. Bäcker, geb. 11.2.76 in Altshausen, O.-A. Saulgau (mittelgroß, rundes Gesicht, dunkelblonde Haare, braune Augen; ohne Legitimationspapiere), weg. Sachbeschädigung u. Widerstands. Einl.-Ort: hies. A.-G.-Gef.

Tettnang (Württ.) 25/7 1903. K. Amtsgericht.

6904. **Storck** August, led. Bureaugehilfe von Ruhrort, Rgb. Düsseldorf, geb. dort 27.11.68, weg. Untreue auf Anord. des K. A.-G. Schweinfurt. Einl.-Ort: nächstes G.-Gef. (A 467).

Schweinfurt 24/7 1903. K. Staatsanwalt.

6905. **Wänninger** Joseph, led. Taglöhner von Dietersdorf, Gde. Harrling, A.-G. Kötzting, geb. 15.8.77 in Zinzenzell, A.-G. Mitterfels, B.-A. Bogen, weg. Betrugs u. a. auf Anord. des K. A.-G. Roding (207).

Roding 24/7 1903. Amtsanwalt.

6906. **Will** Heinrich, led. Kutscher, geb. 5.12.75 in Liederbach, Kr.-A. Alsfeld, Hessen, w. Körperverl. Einl.-Ort: hies. Amtsgef. mittels der bestehenden Schubverbindungen (18566).

Heidelberg (Baden) 23/7 1903.
Gr. Amtsgericht.

6907. **Wieland** Johann, led. Fuhrknecht von Michelbach, Württ., geb. 13.5.76 (1,68—1,70 m, blonde Haare, lange Nase, bartlos; grüner weicher Hut, blaue Bluse), weg. Diebstahls u. a. Drahtnachricht. Von Zulieferung wolle bis auf weiteres Umgang genommen werden (20907. A I 621).

Heidelberg (Baden) 22/7 1903.
Gr. Staatsanwalt.

Zum Strafvollzuge ist zu verhaften:

6908. **Vogelmaier** Xaver, verh. Taglöhner von Genderkingen, A.-G. Donauwörth, geb. dort 24.10 64; Urt v. 2.7.1903: weg. Nötigung 3 Wochen Gef. Einl.-Ort: nächstes Ldg.-Gef. (U.-V. 467).

Augsburg 24/7 1903. K. Staatsanwalt.

Ausforschungen.

6909. **Notzuchtsversuch** wurde am 23.7.1903 in einer Waldung bei Haberskirchen, A.-G. Dingolfing, an der Postbotenstochter Therese Fuchs verübt. Täter: 23—25 J., mittelgroß, sehr mageres blasses bartloses Gesicht; grünsamtener Hut mit Gemsbart, graue defekte Kleidung, Hakelstock, langes Messer; scheint aus der Gegend von Kollbach, A.-G. Eggenfelden, an den Tatort gekommen zu sein. Festnahme u. Drahtnachricht erbeten (1890 IV).

Landshut 25/7 1903. K. Staatsanwalt.

6910. **Vermißt** wird seit 13.7.1903 der Hütbube Johann **Ehrensberger** von Achdorf, zuletzt in Kumhausen, Gde. Niederkam, A.-G. Landshut (15 J.; nur mit schwarzem Hut, Hose u. Hemd bekleidet; seine Weste wurde, auf beiden Seiten zerrissen u. ohne Knöpfe, am Weideplatz gefunden). Derselbe wurde zul. in Kumhausen nachmittags 3 Uhr gesehen, wie er von seiner Schafherde weg in den Wald lief. Es besteht Verdacht, daß Ehrensberger von einem Burschen (Vorname „Joseph", 20—25 J., 1,60 bis 1,65 m, rundes Gesicht, schwarze Haare; runder schwarzer Filzhut, schwarzbraune Joppe, schwarze Hose), welcher vormittags ihn um Begleitung nach Haunersdorf ersuchte, fortgelockt worden ist. Fahndung u. Drahtnachricht erbeten (1792 II).

Landshut 25/7 1903. K. Staatsanwalt.

6911. **Mittels Einbruchs** wurden am 1.7.1903 in Oberkammlach, A.-G. Mindelheim, gestohlen: ungef. 40 ℳ Bargeld in einem gelbledernen u. einem schwarzledernen Portemonnaie aufbewahrt, 1 Ehering, 1 gold. Ring mit blauem Stein, 1 gold. Brosche

Digitized by Google.

mit Bildnis von „Glaube, Hoffnung u. Liebe“ u. 1 gold. Damenremontoiruhr mit langer Halskette. Verdächtig erscheint ein gewisser Karl **Feulner**, der sich als Monteur für Mühleneinrichtung ausgibt u. einen vom K. Bezirksamt Bamberg (I oder II) ausgestellten Reisepaß bei sich führt. Durchsuchung, gegebenenfalls Festnahme u. Drahtnachricht erbeten (C 578).

Memmingen 24/7 1903. K. Staatsanwalt.

6912. **Mehrere Einbruchdiebstähle** wurden in der Zeit vom 20. bis 24.6.1903 dahier verübt. Einer der Täter, der sich seinem Complicen gegenüber **Schaal** nannte, wird beschrieben: etwa 35—36 J., etwa 1,50—1,55 m, von kleiner, ziemlich schmächtiger Statur, blonde Haare, rötlich-blonder Schnurr- u. Kinnbart (Spitzbart); grüner weicher Filzhut mit Feder auf der rechten Seite, grüne Tuchjoppe, die hinten mit einer Schließe versehen war, braune Hose. Auskunft über die Persönlichkeit des angebl. Schaal, Fahndung nach demselben, Festnahme im Betretungsfalle u. Nachricht anher erbeten (J 2979).

Darmstadt (Hessen) 23/7 1903.

Gr. Unt.-Richter I beim Landgericht der Provinz Starkenburg.

6913. **(Diebstahl.)** Am 21.7.1903 morgens wurde dem Dienstknecht Aloys Kronthaler in Walchsing, A.-G. Vilshofen, 1 neuer grauer Anzug, bestehend aus Hose, Weste u. Joppe, Futter der Joppe graukariert mit weißen Strichen durchzogen, sowie 1 Paar Schnürschuhe, frisch gesohlt, Absätze mit Nägeln, Sohlen mit Eisen beschlagen, entwendet. Als Täter ist verdächtig: **Geißinger** Simon, Inwohnerssohn von Walchsing, A.-G. Vilshofen, geb. 27.10.72 in Thannet, Gde. Alkofen, A.-G. Vilshofen. Derselbe trägt die gestohlenen Gegenstände wahrscheinlich am Leibe. Event. Festnahme erbeten (D 576).

Passau 25/7 1903. K. Staatsanwalt.

6914. **(Zurückgelassenes Fahrrad.)** Ein legitimationsloser Bursche (ungef. 18 J., mittelgroß, schmächtig, mageres blasses Gesicht, vorstehende Oberlieferzähne, blonde Haare), der nur ein Notizbuch mit dem Namen „**Breti** Simon“ führte, ist aus Lauterbach flüchtig gegangen, wo er unter dem falschen Namen „Joseph **Wimmer** von Endorf“ ein anscheinend gestohlenes Fahrrad aus der Fabrik Peter Weil, Rödelheim—Frankfurt a/M., Nr. 15649, mit schwarzem Rahmen u. schwarzen Felgen zurückgelassen hat. Späbe nach diesem Burschen u. sachdienliche Mitteilungen bezügl. des Rad-Eigentümers erbeten (B 702).

Traunstein 24/7 1903. K. Staatsanwalt.

6915. **Fahrrad** (Marke „Adler“, Pol.-Nr. 5260 Heidelberg, schwarzer Rahmenbau, vernickelte Felgen, gerade Lenkstange, Bremse u. rechtes Pedal krumm gebogen, am Vorderrad fehlt am Luftventil die Schraubenmutter) wurde am 17.7.1903 hier gestohlen (20499. D 1369).

Heidelberg (Baden) 18/7 1903.

Gr. Staatsanwalt.

6916. **Fahrrad**, Marke „Adler“ Polizei-Nr. 848 Heidelberg, schwarzer Rahmenbau, vernickelte Brems- u. Lenkstange mit Korkgriffen, an welchen die Verschlußklappen fehlen, Signalglocke, schwarzes Schutzblech, Gummimantel geflickt), wurde am 19.7.1903 hier entwendet (20855. D 1394).

Heidelberg (Baden) 22/7 1903.

Gr. Staatsanwalt.

6917. **Bittl** Anton, angebl. Maurer aus München (ungef. 30 J., ziemlich groß, stark, volles Gesicht mit etwas hervorstehenden Backenknochen, schwarzes Schnurrbärtchen, abgetragener schwarzer Kammgarnanzug u. schwarzer, in der Mitte eingedrückter Hut), ist verdächtig Ende Juni u. Mitte Juli 1903 in Münster bei Brixlegg zum Schaden mehrerer Personen einen Geldbetrag von 130 K. u. 1 silb. Panzer-Uhrkette mit einem silbernen Kalb als Anhängsel entwendet zu haben (Z 31).

Rattenberg (Tirol) 23/7 1903.

K. K. Bezirksgericht, Abteilung II.

6918. **Baumgärtner** Anton, led. Söldnerssohn von Hohenfurch, A.-G. Schongau, geb. dort 26 2.82 (nahezu blind), zieht seit längerer Zeit in den Nachbarbezirken herum u. suchte wiederholt in betrügerischer Weise um Reiseunterstützung nach. Demselben ist jede Unterstützung zu versagen u. er in seine Heimat zu verweisen.

Schongau 22/7 1903. K. Bezirksamt.

Um Ermittlung und Bekanntgabe des Aufenthalts nachbezeichneter Personen wird ersucht:

6919. **Küstermann** Franz, Kaufmann von Hamburg, geb. 21.9.72 (VIII 314),

6920. **Kraus** Rosa*), Köchin von Seibersdorf, Steiermark (XI 323),

6921. **Stangl** Therese, led. Kellnerin von Regenstauf, B.-A. Stadtamhof, geb. dort 26.1.83 (IV 676),

6922. **Weinmann** Maria, Prostituierte, geb. 3.8.78 (VII 252), sämtliche als Zeugen;

6923. **Jas:owitzer** Samuel, led. Schneider von Radautz (Radaut), Bukowina, geb. dort 15.8.81 (XIII 562),

6924. **Pabst** Hermann, Reisender von Ilmenau in Thüringen (Sachs.-Weimar), geb. dort 4.2.76 (III 433), beide weg. Betrugs.

München I 24/7 1903. K. Staatsanwalt.

*) Zul. Beil. VIII zu Nr. 89 des B. Z.-P.-Bl. 1903 (Landesverwiesene).

6925. **Maierandres** Maria, led. Kellnerin, geb. 29.10 82 in Rosenheim, weg. Diebstahls (198).

Wasserburg 23/7 1903. Amtsanwalt.

6926. **Ambros** Ernst, ungef. 50 J., led. Maurer u. Steinhauer von Mitterfirmiansreuth, Gde. Annathal, A.-G. Freyung, B.-A. Wolfstein, als Zeuge (A 268).

Amberg 27/7 1903. K. Staatsanwalt.

6927. **Vandelin** Leopold Wilhelm, verw. Scherenschleifer, geb. 4 9.51 in Posen, weg. Unterschlagung (232).

Beilngries 24/7 1903. Amtsanw. f. Riedenburg.

6928. **Bauer** Ludwig, Bäcker von Ratzing, A.-G. Waldkirchen, B.-A. Wolfstein, geb. 20 8.80 in Neuweid, Gde. Jandelsbrunn, A.-G. Waldkirchen, weg. Körperverl. u. a. (III 530).

München I 25/7 1903. K. Staatsanwalt.

6929. **Böhm** Wilhelm, Artist von Breslau, geb. dort 23.3.80, weg. Zuhälterei u. a. (III 346).

München I 25/7 1903. K. Staatsanwalt.

Digitized by Google

6930. **Biller** Joseph u. dessen Ehefrau, Taglöhnerseheleute, zul. in Harburg, A.-G. Landau a/I., weg. Erpressungsversuchs (1369 IV);

6931. **Stadlbauer** Eduard, Scherenschleifer von Mallersdorf, geb. dort 12.7.76, als Zeuge (1369 IV).

Straubing 23/7 1903. K. Staatsanwalt.

6932. **Bosch** Ulrich, Taglöhner von Kempten, geb. dort 30.5.70 (B 1215),

6933. **Klapp** Elise, Händlerstochter, geb. 9.3.81 in Oberickelsheim, A.-G. Uffenheim (B 1046), beide weg. Betrugs;

6934. **Schmied** Joseph, led. Taglöhner von Sulz, Bez.-H. Feldkirch, Vorarlberg, geb. dort 6.10.76, weg. Körperverl. u. a. (B 992);

6935. **Bonbion** Joseph*), led. Sticker von Blaichach, A.-G. Immenstadt, B.-A. Sonthofen, geb. dort 20.8.74, weg. Diebstahls (B 1108).

Kempten 24/7 1903. Amtsanwalt (Stadt).

*) Zul. 24/1530 (1903).

6936. **Gebhardt** Kunigunde, led. Kellnerin, geb. 25.6.75 in Erlangen, zul. in Augsburg, weg. Betrugs. Dieselbe ist aufzufordern, ihren Aufenthalt hierher anzuzeigen (2239).

Ulm (Württ.) 27/7 1903. K. Staatsanwalt.

6937. **Goger** genannt **Stehle** Fritz, Opernsänger, geb. 16.4.73 in Mannheim, weg. Betrugs (43302. D 2194).

Karlsruhe (Baden) 23/7 1903.
Gr. Staatsanwalt.

6938. **Höfner** Ernst Kurt, verh. Student jur. von Gießen, geb. dort 18.4.75, weg. Betrugs (C 522).

Kempten 24/7 1903. K. Staatsanwalt.

6939. **Kullmann** Martin, Friseur, geb. 2.3.77 in Weisenheim a/S., A.-G. Dürkheim, B.-A. Neustadt a/H., weg. Unterschlagung. Drahtnachricht (29456. A I 540).

Heidelberg (Baden) 21/7 1903.
Amtsanwalt I.

6940. **Keilhack** Friedrich*), led. Metallschläger, geb. 17.12.61 in Schweinau-Nürnberg, als Zeuge. Derselbe ist aufzufordern, seinen Aufenthalt hierher anzuzeigen.

Ellwangen (Württ.) 24/7 1903.
K. Unt.-Richter.

*) Zul. 85/5854 (1903).

6941. **Kreuzeder** Friedrich, led. Kommis von Landau a/Isar, geb. dort 26.12.77, weg. Betrugs (880/1900).

Mühldorf 24/7 1903. Amtsanwalt.

6942. **Langhammer** Eva Fanny, led. Kellnerin von Augsburg, geb. 20.6.75 in Schwarzenbach a/S., A.-G. Hof, als Zeugin (B 330).

Nürnberg 23/7 1903. Amtsanwalt (Stadt).

6943. **Math** Johann, led. Taglöhner von Oberstdorf, A.-G. Sonthofen, geb. dort 18.12.74, weg. Betrugs (348).

Füssen 22/7 1903. Amtsanwalt.

6944. **Meßberger** Xaver, led. Taglöhner von Reinhausen, A.-G. Stadtamhof, geb. 31.10.77 in Regensburg, als Zeuge (C 565);

6945. **Schmid** Anton, led. Taglöhner von Roggenstein, geb. 31.7.80 in Vilshofen, A.-G. Schwandorf, B.-A. Burglengenfeld,

6946. **Schmid** Georg, led. Taglöhner von Roggenstein, geb. 24.4.77 in Blankenmühle, Gde. Preißach, A.-G. Eschenbach, beide weg. Diebstahls (C 565).

Regensburg 22/7 1903. K. Staatsanwalt.

6947. **Pentenrieder** Lazarus, led. Taglöhner von Garmisch, geb. dort 14.12.63, weg. Körperverl. u. a. (B 694. 711).

Kempten 23/7 1903. K. Staatsanwalt.

6948. **Reininger** Therese, led. Hausiererin von Egglham, A.-G. Pfarrkirchen, geb. 17.10.71 in Oberlauterbach, A.-G. Rottenburg in Niederbayern, als Zeugin (B 18).

Passau 24/7 1903. K. Staatsanwalt.

Widerrufe.

1902: 7195. 7255. 12612.
1903: 787. 1162. 1677. 2019. 2146. 2628. 3845. 3987. 4509. 5021. 5204. 5306. 5792. 5939. 6004. 6141. 6196. 6291. 6292. 6436. 6455. 6515. 6602. 6609.

Alphabetische Rekapitulation der Namen.

Ambros Ernst	6926	Guillerno Ermacola	6886	Löffler Ludwig	6893	Spielmann Richard	6898
Bandelin Leop. Wilh.	6927	Höfner Ernst Kurt	6938	Leikauf Peter	6895	Spranz Paul	6899
Bauer Ludwig	6928	Hölzle Jakob	6887	Math Johann	6943	Stadlbauer Eduard	6931
Baumgärtner Anton	6918	Häring Joseph	6888	Mayer August	6879	Stangl Therese	6921
Becker Peter	6874	Hilkert Karl Johann	6878	Maierandres Maria	6925	Steinmaßl Florian	6900
Böhm Wilhelm	6929	Hoferer Andreas	6889	Meßberger Xaver	6944	Stehle Fritz	6937
Biller Joseph	6930	Holzapfel Joseph	6890	Miller Xaver	6896	Stern Jakob	6876
Bittl Anton	6917	Hund Jakob	6891	Pabst Hermann	6924	Storck August	6904
Bosch Ulrich	6932	Jaslowitzer Samuel	6923	Pentenrieder Lazarus	6947	Vogelmaier Xaver	6908
Breil Simon	6914	Keilhack Friedrich	6940	Reindl Johann	6897	Vonblon Joseph	6935
Dünstl Karl	6882	Küstermann Franz	6919	Reininger Therese	6948	Weinmann Marie	6922
Engelhardt Heinrich	6883	Klapp Elise	6933	Rottmann Gustav	6875	Weiß Sebastian	6901
Ehrensberger Johann	6910	Kraus Rosa	6920	Schaal	6912	Weißert Albert Mag.	6903
Feulner Karl	6911	Kreuzeder Friedrich	6941	Schiller Joh. Adam	6902	Wänninger Joseph	6905
Gebhard Georg	6884	Krämer Joh. Georg	6892	Schmid Anton	6945	Wessinger Maximilian	6877
Gebhardt Kunigunde	6936	Kullmann Martin	6939	Schmid Georg	6946	Will Heinrich	6906
Geißinger Simon	6913	Langhammer Eva Fanny	6942	Schmied Joseph	6934	Wieland Johann	6907
Goger Fritz	6937	Leckner Johann	6894	Schulmeyer Wilhelm	6881	Wimmer Joseph	6914
Grießmeyer Joh. Gg.	6885			Seibert Wilhelm	6880		

Dr. Wild'sche Buchdruckerei (Gebr. Parcus) München.

№ 101. München, den 1. August 1903.

Bayer. Zentral-Polizei-Blatt.

Herausgegeben von der K. Polizei-Direktion München.

Haftbefehle. Die bezeichneten Personen sind an die verfolgenden Behörden — Militärarrestanten an die nächste Militärbehörde (Bezirks-Kommandos ausgeschlossen) — abzuliefern, wenn nicht ausdrücklich andere Bestimmung getroffen ist. Von der Festnahme ist die verfolgende Behörde unverzüglich zu verständigen. Personen, die von einem Orte außerhalb Bayerns nach Bayern zu verbringen sind, sind an die der bayerischen Landesgrenze zunächst gelegene Uebergangsstation zu verbringen.

6949. **Ade** Gustav, Kellner, ehem. Ulan, geb. 14.6.78 in Oberthalheim, O.-A. Nagold, zuletzt in Baden-Baden, weg. Diebstahls. Einl.-Ort: Mil.-Arrestanstalt in Ludwigsburg (1310 III b).
Stuttgart (Württ.) 27/7 1903.
K. Württ. Gericht der 26. Division.

6950. **Brumbach** Katharina, led. Schaustellerstochter von Essen an der Ruhr, geb. dort 6.5.84, weg. Diebstahls auf Anord. des K. A.-G. Schwabach. Einl.-Ort: nächstes G.-Gef. (D 290).
Nürnberg 20/7 1903. K. Staatsanwalt.

6951. **Dietrich** Margareta, led. Taglöhnerin von Stein, A.-G. Nabburg, geb. dort 13.11.84 (?),

6952. **Hüttinger** Anton Joseph*), led. Taglöhner u. Korbflechter von Nadling, A.-G. Hengersberg, B.-A. Deggendorf, geb. 30.5.82 in Innsbruck,

6953. **Streimer** Joseph, led. Taglöhner von Burgweinting, A.-G. Stadtamhof, geb. dort 17.2.71, sämtliche weg. Diebstahls auf Anord. des K. A.-G. Roding (165).
Roding 24/7 1903. Amtsanwalt.

*) Zul. 54/3997 (1902).

6954. **Fischer** August, led. Buchhalter von Nördlingen, geb. dort 5.12.71 (1,70 m, schlank, rötliches rundes Gesicht, gesundes Aussehen, blonde Haare, sog. Stiftenkopf, kleiner blonder Schnurrbart; schwarzer steifer Filzhut, schwarzer Rock, schwarze Weste, gräuliche, fein gestreifte Kammgarnhose, heller Sommerüberzieher, Stehkragen, Schnürschuhe), weg. Unterschlagung auf Anord. des K. A.-G. Würzburg. Einl.-Ort: nächstes Ger.-Gef. (C 540).
Würzburg 26/7 1903. K. Staatsanwalt.

6955. **Frey** Albert Urban, led. Dienstknecht bezw. Arbeiter von Weidenberg, B.-A. Bayreuth, geb. dort 1.1.67, weg. Betrugs auf Anord. des K. A.-G. Bayreuth (B 267).
Bayreuth 25/7 1903. Amtsanwalt (Land).

6956. **Freystädtler** Johann, led. Dienstknecht von Stierbaum, A.-G. Beilngries, geb. dort 9.4.55, weg. Diebstahls auf Anord. des K. A.-G. Kipfenberg. Einl.-Ort: nächstes A.-G.-Gef. Drahtnachricht erbeten (C 370);

6957. **Prebeck** Ludwig, led. Taglöhner von Oberhausen, A.-G. Augsburg, geb. dort 26.8.84,

6958. **Steindl** Christian, led. Taglöhner von Neumarkt i/O., geb. dort 18.10.86, beide weg. Diebstahls auf Anord. des K. A.-G. Monheim. Einl.-Ort: nächstes A.-G.-Gef. (B 523/24).
Eichstätt 27/7 1903. K. Staatsanwalt.

6959. **Fritz** Joseph, led. Eisenbahnarbeiter von Rieg, Bez.-H. Gottschee, Krain, geb. dort 4.11.79, weg. gef. Körperverletzung auf Anord. des K. A.-G. Memmingen. Einl.-Ort: hies. Ldg.-Gef. (A 174).
Memmingen 27/7 1903. K. Staatsanwalt.

6960. **Gerber** Johann, Arbeiter, geb. 30.4.69 in Neuenegg, Kant. Bern, Schweiz (ungef. 1,70 m, schwarze Haare, ziemlich starker, rötlicher Schnurrbart; dunkler Hut, dunkle, fast schwarz karierte Joppe u. Hose, rötliches Hemd), weg. Verbr. w. d. Sittlichkeit auf Anord. des K. A.-G. Münchberg. Einl.-Ort: nächstes G.-Gef. (B 429).
Hof 27/7 1903. K. Staatsanwalt.

6961. **Greiz** Sebastian*), verh. Maler u. Taglöhner von Pfaffenhofen a/Ilm, geb. dort 13.2.69, weg. Betrugs i. R. auf Anord. des K. A.-G. Pfaffenhofen. Einl.-Ort: nächstes A.-G.-Gef. (B 499).
Neuburg a/D. 25/7 1903. K. Staatsanwalt.

*) Zul. 82/5619 (1903).

6962. **Grund** Benno, Pionier der 2./1. Pionier-Bataillons, Bergmann, geb. 11.1.80 in Neumünster, Gde. Egmating, A.-G. Ebersberg (1,68 m, schlank, blonde Haare, spitze Nase, Anflug von Schnurrbart, kleiner Mund, an der rechten Wange eine Narbe), weg. Fahnenflucht u. a. Einl.-Ort: hies. Garn.-Gef. (1100).
Ingolstadt 26/7 1903. Gouvernementsgericht.

6963. **Hartung** Otto, led. Arbeiter von Sudenburg-Magdeburg, geb. dort 24.1.67, weg. Diebstahls auf Anord. des K. A.-G. Roth. Einl.-Ort: nächstes G.-Gef. (E 581).
Nürnberg 27/7 1903. K. Staatsanwalt.

6964. **Hundsberger** Franz, led. Dienstknecht von Waidholz, Gde. Degernbach, A.-G. Bogen, geb. dort 28.12.69, weg. Hausfriedensbruchs auf Anord. des K. A.-G. Lindau (143).
Lindau 20/7 1903. Amtsanwalt (Land).

6965. **Jacobowitz** Georg, led. Kaufmann von Beuthen in Oberschlesien, geb. dort 4.12.70, weg. Betrugs auf Anord. des K. A.-G. München I (D 3980).
München I 27/7 1903. Amtsanwalt.

6966. **Krieger** Heinrich Christian, led. Metzger, geb. 22.12.73 in Wiesbaden, welcher an Stelle der Einschaffung in ein Arbeitshaus sich in die Arbeiterkolonie Simonshof begeben sollte, dieser Anordnung aber keine Folge geleistet hat, ist behufs Einschaffung in das Arbeitshaus Rebdorf festzunehmen (2224).
Neustadt a/S. 24/7 1903. K. Bezirksamt.

Digitized by Google

6967. **Kempfl** Johann, verh. Dach- bezw. Schieferdecker von Landau a/Isar, geb. dort 1.6.59, weg. Betrugs auf Anord. des K. A.-G. Eggenfelden. Einl.-Ort: hies. Ldg.-Gef. (1765 IV).
Landshut 27/7 1903. K. Staatsanwalt.

6968. **Lang** Karl*), led. Maler von Lautenbach, O.-A. Crailsheim, Württ., geb. 30.8.82, weg. gef. Körperverl. auf Anord. des K. A.-G München I. Einl.-Ort: hies. Gef. an der Gruftstr. (XI 452).
München I 28/7 1903. K. Staatsanwalt.

*) Zul. 7/488 (1903).

6969. **Marsik** Franz, led. Musiker von Cezov (?), Böhmen, geb. 8.4.61,

6970. **Cekau** Ernestine, led. Hausiererin von Mañowitz (Mañovice), Gbz. Nepomuk, Bez.-H Přestitz (Přestice), Böhmen, geb. 9.4.62 beide Zigeuner, weg. Landstreicherei, Konkubinats u. a. auf Anord. der I. Ferienstrafkammer am K. Ldg. Augsburg (231).
Günzburg 23/7 1903. Amtsanwalt f. Burgau.

6971. **Meyer** Johann Stefan, led. Metzger von Kleinschwarzenlohe, A.-G. Schwabach, geb. dort 15.1.65, weg. Betrugs auf Anord. des K. A.-G. Nürnberg. Einl.-Ort: nächstes G.-Gef. (C 431).
Nürnberg 27/7 1903. K. Staatsanwalt.

6972. **Petrover** Leo, led. Schneider u. Südfrüchtenhändler, geb. 9.2.84 in Sziget (Máramaros-Sziget), Komitat Marmaros (Máramaros), Ungarn, weg. Unterschlagung auf Anord. des K. A.-G. Fürth. Einl.-Ort: nächstes Gef. Drahtnachricht (C 538).
Fürth 27/7 1903. K. Staatsanwalt.

6973. **Reitmeier** Johann, led. Erdarbeiter von Böhmischbruck, A.-G. Vohenstrauß, geb. 5.4.58 in Burglengenfeld, weg. Diebstahls auf Anord. des K. A.-G. Burglengenfeld (362).
Burglengenfeld 25/7 1903. Amtsanwalt.

6974. **Schmitt** Eugen, Zwangszögling von Ludwigshafen a/Rh. (13 J., untersetzt; dunkelgrauer Filzhut, graue Jacke mit schmalen schwarzen Längsstreifen, dunkle Hose u. Weste, Schnürschuhe), welcher mit dem Zwangszögling Karl **Lorch** von Mutterstadt, B.-A. Ludwigshafen a/Rh., aus dem Rettungshause Puckenhof entwichen ist, ist dorthin zurückzuliefern.
Germersheim 24/7 1903. K. Bezirksamt.

6975. **Dreyer** Bernhard, Müller, geb. 16.9.63 in Maselheim, O.-A. Biberach (1,70 m, groß, stark, gebräunte Gesichtsfarbe, roter Schnurrbart; grüner Hut, graue Joppe, hellere Hose), weg. schw. Diebstahls. Einl.-Ort: hies. A.-G.-Gef. Drahtnachricht.
Wangen (Württ.) 28/7 1903. K. Amtsgericht.

6976. **Moser** Aloys*), led. Fabrikarbeiter von Augsburg, geb. dort 15.8.83, weg. Kuppelei auf Anord. des K. A.-G. Augsburg. Einl.-Ort: nächstes A.-G.-Gef. (B 505).
Augsburg 24/7 1903. K. Staatsanwalt.

*) Zul. 95/6534 (1903).

6977. **Reuß** Anton (Bühnenname: „**Kaufmann**"), led. Schauspieler von München, geb. 14.2.78 in Straubing, weg. Diebstahls i. R. auf Anord. des K. A.-G. Schweinfurt. Einl.-Ort: nächstes G.-Gef. (A 489).
Schweinfurt 27/7 1903. K. Staatsanwalt.

6978. **Schulz** Hermann Albert, Dienstknecht u. Arbeiter, geb. 12.6.80 in Saalburg, Kr. Schleiz, Reuß j. L. (mittelgroß, kräftig, volles rundes gesundfarbiges Gesicht, dunkle Augen, finsterer Blick, kleiner blonder Schnurrbart, freches Benehmen, im Gesicht u. an den Händen vermutlich Kratzwunden; brauner Filzhut, außerdem weiße Schirmmütze u. preußische Infanterieschirmmütze, braunes Jackett, dunkle, weit ausgeschnittene Weste, dunkle Hose, blaugestreiftes Barchenthemd ohne Kragen, hohe Stiefel, Kleidung mit Blut bespritzt; legitimiert sich durch Militärpaß u. Invaliditätsversicherungskarte), weg. versuchten **Mordes** (ist dringend verdächtig, in der Nacht vom 23/24.7.1903 die 21 jährige led. Dienstmagd Lina Rust von Waltersdorf in der Nähe des genannten Ortes durch Beilhiebe tötlich verletzt zu haben) auf Anord. des Fürstl. A.-G. Gera. Einl.-Ort: nächstes G.-Gef. (893).
Gera (Reuß j. L.) 29/7 1903. Staatsanwalt.

6979. **Rannertshauser** Benno*), Dienstknecht von Sünzhausen, A.-G. Pfaffenhofen, geb. 30.4.73 in Holzhäuseln, Gde. Sünzhausen, weg. Betrugs auf Anord. des K. A.-G. Pfaffenhofen. Einl.-Ort: nächstes A.-G.-Gef. (512).
Pfaffenhofen 25/7 1903. Amtsanwalt.

*) Zul. 11/725 (1903).

6980. **Sauer** Georg Adam, led. Dienstknecht von Rittersbach, A.-G. Roth, B.-A. Schwabach, geb. 5.8.68 in Petersgmünd, A.-G. Roth, weg. Betrugs i. R. u. a. auf Anord. des K. A.-G. Markt-Erlbach. Einl.-Ort: nächstes Gef. Drahtnachricht (D 597. 604. 606).
Fürth 24/7 1903. K. Staatsanwalt.

6981. **Süß** Joseph, led. Maschinist von Hofstetten, A.-G. Gemünden, B.-A. Lohr, geb. dort 1.2.79 (1,75—1,80 m, schlank, blonder Schnurrbart; hellgrauer Anzug mit weißer Binde), weg. Körperverl. u. a. auf Anord. des K. Ldg. Würzburg. Einl.-Ort: nächstes G.-Gef. (B 315).
Würzburg 25/7 1903. K. Staatsanwalt.

Zum Strafvollzuge ist zu verhaften:

6982. **Rösch** Friedrich, led. Bauernsohn von Unterheumödern, Gde. Windischhausen, A.-G. Heidenheim, B.-A. Gunzenhausen, geb. dort 12.2.73 (1,65 m, kräftig, längliches Gesicht, gesunde Gesichtsfarbe, dunkle Haare, hohe Stirn, dunkle Augenbrauen, kräftige Nase, blonder Schnurrbart; dickes Kinn); Urt. v. 12.5.1903: weg. fahrl. Körperverl. 8 Tage Gef., abwendbar durch Erlage von 40 ℳ Einl.-Ort: nächstes A.-G.-Gef. (U.-B. 126).
Eichstätt 27/7 1903. K. Staatsanwalt.

Ausforschungen.

6983. **Opferstockdiebstähle** wurden in jüngster Zeit in Steinwiesen u. Lahm, B.-A. Kronach, sowie in Tschirn, B.-A. Teuschnitz, in der Weise verübt, daß der Dieb bei Nacht mit einer aus der nächsten Umgebung geholten Stange oder Leiter zu einem Kirchenfenster empor- u. nach Oeffnung des Fensters in die Kirche hinabstieg u. den Opferstock aufbrach. Späbe erbeten (C 548).
Bamberg 26/7 1903. K. Staatsanwalt.

6984. **Mittels Einbruchs** wurden am 16.7.1903 nachmittags aus dem Gartenhaus der Villa Fünf-

land 217 K. 88 h., bestehend aus ungef. 150 K. in Zehn- u. Zwanzigkronennoten, das übrige in Zehn- u. Zwanzighellerstücken entwendet. Verdächtig 2 Burschen: der eine 18—22 J., mittelgroß, mageres blasses Gesicht, blonde Haare, blonder Schnurrbartanflug, weißer Strohhut mit kariertem Band, dunkler, gut erhaltener Anzug; der andere ungef. 33 J., mittelgroß, untersetzt, kahlköpfig, glaublich blonder Schnurrbart, schwarzer weicher Filzhut, dunkler, ziemlich gut erhaltener Anzug (Z IV 68).

Bregenz (Vorarlberg) 24/7 1903.
K. K. Bezirksgericht, Abt. IV.

6985. **Mittels Einbruchs** wurde am 20.7.1903 in Hof gestohlen: 1 gold. Herren-Remontoiruhr mit gold. Kette; auf der Außenseite des Deckels sind die Buchstaben F. G., auf der Innenseite die Worte: „Fritz Rubold seinem Paten Fritz Gerber zur Konfirmation 1898" eingraviert; 3 bis 4 Normalhemden; 1 weißes Taschentuch gezeichnet mit F. G.; der Schuldschein Nr. 28023 der k. Filialbank Hof vom 7.7.1903 über 2½% verzinslich, lautend auf den Bäckergesellen Georg Klinger in Hof (A 338).

Hof 27/7 1903. K. Staatsanwalt.

6986. **(Pfandbriefdiebstahl.)** Dem Austragsbauern Peter Thumeier in Irlach, Gde. Panzing, A.-G. Eggenfelden, wurden vermutlich am 19.7.1903 die nachbezeichneten Pfandbriefe der bayerischen Hypotheken- u. Wechselbank gestohlen: 1000 ℳ 3½% unkündbarer Pfandbrief Serie I Nr. 10849 Lit. C, 200 ℳ 3½% unkündbarer Pfandbrief Serie I Nr. 3290 Lit. E, 200 ℳ 3½% unkündbarer Pfandbrief Serie I Nr. 3291 Lit. E, 100 ℳ 3½% unkündbarer Pfandbrief Serie I Nr. 8202 Lit. F. Sachdienliche Mitteilungen erbeten (1848 IV).

Landshut 27/7 1903. K. Staatsanwalt.

6987. **(Unbekannter Verhafteter.)** Am 23.7.1903 wurde hier ein Handwerksbursche wegen Bettels verhaftet, der sich Franz **Denzel** nennt, die Angabe seines Geburtsortes aber verweigert. Derselbe ist ungef. 33 J. alt, 1,80 m groß, schlank, hat längliches gesundes Gesicht, blonde Haare, blonden Schnurrbart, Muskelschwund am rechten Arm, trägt braune Kleidung, spricht bayer. Dialekt u. behauptet aus dem Kreis Schwaben-Neuburg zu stammen. Auskunft über seine persönlichen Verhältnisse erbeten (2305).

Ulm (Württ.) 27/7 1903. K. Staatsanwalt.

6988. **(Verdächtiger Besitz.)** Im Besitz des Mitte Juli 1903 in Rattenberg (Tirol) aufgegriffenen Schweizers Nikolaus **Deutlmoser** von Zankenhausen, A.-G. Bruck, geb. dort 30.10.80, fand sich ein zweifellos gestohlenes, fast noch neues Fahrrad, Marke Cycles Royal P. Z. B. Nr. 56515 mit schwarzem Rahmenbau, weißlackierten Felgen u. dem Monogramm C. L. im Sattel. Sachdienliche Mitteilung erbeten (C 428).

München II 28/7 1903. K. Staatsanwalt.

6989. **Gestohlen** wurden am 19.7.1903 mittags aus Häusern in der Nürnbergerstraße in Fürth u. a. folgende Wertsachen: 1 gold. Damen-Cylinderuhr mit gewöhnlichem Zifferblatt, schwarzen römischen Zahlen, Glas mit Fassung fehlt — mit daran befindlicher vergoldeter kleingliederiger Kette nebst einem Medaillon als Anhängsel, auf dem sich ein Kleeblatt aus weißen Steinchen befindet. Uhr u. Kette, Wert 20 ℳ, 1 gold. Ebering, Wert 9 ℳ, 1 gold. Herrenring mit ovalem braunen Stein, Wert 25 ℳ, 1 gold. Herrenring, flacher Reif mit einem viereckigen weißen Stein, Wert 20 ℳ (B 520/21).

Fürth 28/7 1903. K. Staatsanwalt.

6990. **Goldene Damenuhr** im Werte von 70 K. wurde am 16.7.1903 nachmittags hier aus offenem Comptoir entwendet (Z IV 71).

Bregenz (Vorarlberg) 22/7 1903.
K. K. Bezirksgericht. Abt. IV.

6991. **(Betrüger.)** Unbekannter (32—35 J., 1,65 bis 1,68 m, stark, gesundes Aussehen, dunkle Haare, starker dunkler Schnurrbart, hinkender Gang, rechter Fuß nach einwärts gewachsen, norddeutscher Dialekt; schwarzer steifer Hut, dunkelbrauner Anzug), hat hier einen Betrug dadurch verübt, daß er unter dem falschen Namen **Arndt** sich als Vertreter einer Firma Scheibler & Co A.-G. Düsseldorf ausgab, mit einem hiesigen Geschäftsmanne namens dieser Firma einen Vertrag über den Alleinverkauf von Gratulationskarten genannter Firma abschloß u. sich für eine Anzahl Kartons à 100 Stück Gratulationskarten, welche der Geschäftsmann für 19 ℳ geliefert erhalten u. für 24 ℳ an die Kunden verkaufen sollte, je 19 ℳ zahlen ließ. Der wahre Wert beträgt 8 ℳ. Die bezeichnete Person treibt den Schwindel im großen, führt ein Kopiebuch bei sich u. ein gebundenes Buch Formularien für Verkaufsbedingungen der Firma Scheibler & Co.; diesem Buch sind schon eine große Anzahl von Formularien entnommen (A 218).

Kempten 22/7 1903. K. Staatsanwalt.

6992. **Vermißt** wird seit 15.7.1903 der Realschüler Heinrich **du Belier** von Selb-Bahnhof, Gde. Plösberg, A.-G. Selb, B.-A. Rehau (16 J., 1,70 m, gesundes Aussehen, blonde Haare, blaue Augen; schwarzer Hut, grauer Anzug, Stiefeletten, Stehkragen, Brille; führt ein Zeugnis der Realschule Bayreuth bei sich). Mitteilung über den Aufenthalt erbeten an den Bürgermeister in Plösberg (2620).

Rehau 25/7 1903. K. Bezirksamt.

6993. **Fahrrad** „Deutschland" (Modell 1902, Fabr.-Nr. 145857, schwarzer Rahmen, elfenbeinfarbige Felgen, gebogene Lenkstange, Glocke mit einer Ruderflagge) wurde am 23.7.1903 nachts in der Zimmermann'schen Brauerei in Hirschau, A.-G. Amberg, gestohlen (C 489).

Amberg 25/7 1903. K. Staatsanwalt.

6994. **Fahrrad** „Schnell" Nr. 15067 wurde am 12.7.1903 zu Hötzendorf, Gde. Oberhausen, A.-G. Landau a/Isar, entwendet.

Straubing 28/7 1903. K. Staatsanwalt.

6995. **Kern** Johann, Maler, geb. 20.3.73 in Schornweisach, A.-G. Neustadt a/Aisch, ist verdächtig am 20.7.1903 in Laupheim dem Maler Joseph Altvater daselbst eine silb. Cylinderuhr (Nr. 21969, weißes Zifferblatt, römische Zahlen, Sekundenzeiger) aus der Tasche gestohlen zu haben. Festnahme erbeten (133).

Laupheim (Württ.) 27/7 1903. Amtsanwalt.

Um Ermittlung und Bekanntgabe des Aufenthalts nachbezeichneter Personen wird ersucht:

6996. **Sell** Karl, Händler von Harthausen, A.-G. Speyer, geb. dort 21.3.70, weg. Betrugs (899).

Fürth 23/7 1903. Amtsanwalt (Land).

Digitized by Google

6997. **Scheitler** Johann Baptist, led. Taglöhner von Pfronten-Kreuzegg, A.-G. Füssen, geb. dort 16.7.63, weg. Betrugs (423).
Füssen 21/7 1903. Amtsanwalt.
6998. **Seidel** Mia (Marie), led. Weinkellnerin von Berlin, geb. dort 7.7.84, weg. Unterschlagung (D 3440).
München I 24/7 1903. Amtsanwalt.
6999. **Steger** Vitus, Korbmacher von Klosterrohr, A.-G. Abensberg u. dessen Ehefrau, als Zeugen (A 195).
Memmingen 21/7 1903. Amtsanwalt (Stadt).
7000. **Vandella** Gustav*) (in den 30 er Jahren, untersetzt, mittelgroß, starker blonder oder auch rötlicher Schnurrbart, vermutlich Glatze; schwarzer Filzhut, grauer Havelock, gibt sich fälschlich als Reisender der Firma Bernhard Strohmenger in Sct. Goar, preuß. Rheinprovinz, aus und trägt einen in Glanzleinwand verpackten Gardinenschützer als Muster bei sich, auf welchen er Bestellungen aufsucht u. hiebei Vorauszahlungen herausschwindelt), weg. Betrugs (67).
Eschenbach 24/7 1903. Amtsanwalt.
*) Zul. 69/4755 (1903).

7001. **Wimmer** Jette u. Apollonia, Mutter u. Tochter, Händlerinnen von Landshut (ziehen mit einem gewissen Franz **Seidl** auf Messen u. Jahrmärkten herum u. verkaufen Magenbrod u. Zitronen), als Zeugen (1303. 1588 IV).
Landshut 24/7 1903. K. Staatsanwalt.
7002. **Augene** Georg, led. Taglöhner geb. 9.1.70 in Holzhausen, Gde. Eichelberg, A.-G. Windsheim, B.-A. Uffenheim, als Zeuge (896).
Erlangen 27/7 1903. Amtsanwalt (Stadt).
7003. **Aumer** Johann, led. Eisenbahnarbeiter von Haidlfing, A.-G. Landau a/Isar, geb. dort 17.11.77, weg. Bedrohung u. a. (581).
Landau a/Isar 27/7 1903. Amtsanwalt.
7004. **Erb** Kreszenz, led. Kellnerin u. Prostituierte von München, geb. dort 3.5.82, als Zeugin (C 425).
Nürnberg 14/7 1903. K. Staatsanwalt.

7005. **Eser** Paul, led. Ausgeher von Kicklingen, A.-G. Höchstädt a/Donau, B.-A. Dillingen, geb. 5.6.87 in Ingolstadt, weg. Unterschlagung u. a. (A 3924. 4037);
7006. **Ritt** Michael, led. Schlosser von München, geb. dort 4.2.85, weg. Körperverl. (C 3847).
München I 28/7 1903. Amtsanwalt.
7007. **Förtsch** Michael, led Maler von Regensburg, geb. dort 23.4.78, weg. Betrugs (C 420).
München II 28/7 1903. K. Staatsanwalt.
7008. **Graf** Fridolin, led. Buchbinder, zul. Aushilfspostbediensteter von München, weg. Verbrechen im Amte (A 283).
Traunstein 25/7 1903. K. Unt.-Richter.
7009. **Graß** Georg, led. Schmied von Weismain, B.-A. Lichtenfels, geb. 8.12.77 in Bamberg (C 4247).
7010. **Lamprecht** Johann, led. Privatier von Göttingen, Preußen, geb. dort 20.9.71 (B 3960), beide weg. Betrugs;
7011. **Krämer** Gustav, led. Goldarbeiter von Dietlingen, Bad. B.-A. Pforzheim, geb. dort 17.3.83, weg. Diebstahls u. Betrugs (C 4080. 4114);
7012. **Panter** Franz Joseph, led. Schlosser von Freiburg i/B., geb. dort 22.9.82, weg. Diebstahls (B 4135);
7013. **Stöffl** Joseph, led. Tapezierer von *Jandelsbrunn*, A.-G. Waldkirchen, B.-A. Wolfstein, geb. 13.7.79 in Kirchdorf am Inn, A.-G. Simbach, B.-A. Pfarrkirchen, weg. Unterschlagung (D 2934).
München I 27/7 1903. Amtsanwalt.
7014. **Groß** Karoline, Schmiedswitwe von Altenmarkt, A.-G. Osterhofen, B.-A. Vilshofen, geb. 3.5.63, als Zeugin (IX 584);
7015. **Schauber** Karl, led. Kaufmann von Augsburg, geb. 15.9.76 in München, weg. Betrugs (XIV 240).
München I 27/7 1903. K. Staatsanwalt.
7016. **Krieber** Maria, led. Prostituierte von Egg, Bez.-H. Hermagor, Kärnten, geb. 9.5.80 in Grafenau, Gde. Egg, als Zeugin (XI 323).
München I 24/7 1903. K. Staatsanwalt.

Widerrufe.

1899: 11969. **1901:** 12490. **1902:** 3264. 7075. 10019. 10487. 11812.
1903: 1316. 1709. 1790. 2416. 2716. 5639. 5702. 5715. 5795. 5806. 5868. 5871 6170. 6451. 6646. 6726. 6799.

Alphabetische Rekapitulation der Namen.

Abe Gustav . . . 6949
Angene Georg . . 7002
Arndt 6991
Aumer Johann . . 7003
Brumbach Katharina 6950
Deutlmoser Nikolaus 6988
Deniel Franz . . 6987
du Bellier Heinrich . 6992
Dietrich Margareta . 6951
Dreyer Bernhard . 6975
Erb Kreszenz . . 7004
Eser Paul . . . 7005
Förtsch Michael . . 7007
Fischer August . . 6954
Frey Albert Urban . 6955
Freystädtler Johann 6956
Fritz Joseph . . . 6959
Gerber Johann . . 6960
Graf Fridolin . . 7008
Graß Georg . . . 7009
Gretz Sebastian . . 6961
Groß Karoline . . 7014
Grund Benno . . 6962
Hartung Otto . . 6963
Hüttinger Anton Jos. 6952
Hundsberger Franz . 6964
Jacobowitz Georg . 6965
Kaufmann Anton . 6977
Kempfl Johann . . 6967
Kern Johann . . 6995
Krämer Gustav . . 7011
Krieber Maria . . 7016
Krieger Heinr. Chr. 6966
Lamprecht Johann . 7010
Lang Karl . . . 6968
Lorch Karl . . . 6974
Marfik Franz . . 6969
Meyer Joh. Stefan 6971
Moser Aloys . . . 6976
Neuß Anton . . . 6977
Panter Franz Joseph 7012
Petrover Leo . . . 6972
Prebeck Ludwig . . 6957
Rannertshauser Benno 6979
Reitmeier Johann . 6973
Rösch Friedrich . 6982
Ritt Michael . . . 7006
Sauer Georg Adam 6980
Schauber Karl . . 7015
Scheitler Joh. Bapt. 6997
Schmitt Eugen . . 6974
Schulz Hermann Alb. 6978
Seidl Franz . . . 7001
Seidel Mia (Marie) 6998
Sell Karl 6996
Süß Joseph . . . 6981
Stöffl Joseph . . 7013
Steger Vitus . . . 6999
Steindl Christian . 6958
Streimer Joseph . 6953
Vandella Gustav . 7000
Wimmer Apollonia 7001
Wimmer Jette . . 7001
Zekan Ernestine . 6970

Dr. Wild'sche Buchdruckerei (Gebr. Parcus) München.

Digitized b Google

№ 102. München, den 4. August 1903.

Bayer. Zentral- Polizei - Blatt.

Herausgegeben von der K. Polizei-Direktion München.

Haftbefehle. Die bezeichneten Personen sind an die verfolgenden Behörden — Militärarrestanten an die nächste Militärbehörde (Bezirks-Kommandos ausgeschlossen) — abzuliefern, wenn nicht ausdrücklich andere Bestimmung getroffen ist. Von der Festnahme ist die verfolgende Behörde unverzüglich zu verständigen. Personen, die von einem Orte außerhalb Bayerns nach Bayern zu verbringen sind, sind an die der bayerischen Landesgrenze zunächst gelegene Uebergangsstation zu verbringen.

7017. **Grießmeyer** Johann Georg*), oben abgebildet, verh. Kaufmann von Nürnberg, geb. dort 23.7.71 (1,70 m, schmächtig, dunkelbraune Haare, dunkelbrauner Schnurrbart; schwarzer steifer Filzhut, graubläulicher Anzug), weg. Privaturkundenfälschung u. a. Einl.-Ort: nächstes G.-Ges. Drahtnachricht (B 510).

Fürth 24/7 1903. K. Unt.-Richter.

*) Zul. 100/6885 (1903).

7018. **Brandmeyer** Lorenz, led. Taglöhner, geb. 1.8.50 in Hießling, Gde. Griesbäckerzell, A.-G. Aichach, weg. Unterschlagung (511).

Friedberg 28/7 1903. Amtsanwalt

7019. **Küffner** Michael, geb. 21.3.64 in Oberlemach, A.-G. Würzburg (1,70 m, untersetzt, kräftig, rotes Gesicht, dunkle Haare u. Schnurrbart) u

7020. **Küffner** Johanna, geb. Wirth, geb. 15.10.64 in Kulmbach (korpulent, leidendes Aussehen, dunkle Haare), Restaurateurseheleute, zul. in Würzburg, weg. betrüg. Bankrotts auf Anord. des K. A.-G. Würzburg. Einl.-Ort: nächstes Ger.-Ges. (C 545)

Würzburg 27/7 1903. K. Staatsanwalt.

7021. **Aicher** Wolfgang*), led. Dienstknecht von Hainbach, Gde. Sachrang, A.-G. Prien, B.-A. Rosenheim, geb. dort 26.4.72, weg. Diebstahls auf Anord. des K. Ldg. Traunstein (C 483).

Traunstein 28/7 1903. K. Staatsanwalt.

*) Zul. 99/6812 (1903).

7022. **Häule** Ambrosius, led. Brauer, geb. 18.4.76 in Gundersbofen, O.-A. Münsingen, Württ., weg. Unterschlagung eines Fingerringes auf Anord. des K. A.-G. Leutkirch. Einl.-Ort: nächstes A.-G. Drahtnachricht erbeten (L 34).

Leutkirch (Württ.) 27/7 1903. Amtsanwalt.

7023. **Klein** Frida, led. Kellnerin von Kempten, geb. dort 2.4.79, weg. Betrugs (135).

Krumbach 28/7 1903. Amtsanwalt.

7024. **Paschkewitsch** Ewerest von, Student, geb. 23.5.80 in Moskau, zul. in Darmstadt (1,70—1,72 m, dunkle Haare, Anflug von Schnurrbart, blaß, spricht deutsch u. russisch; dunkler Sackanzug), weg. Unterschlagung. Einl.-Ort: nächstes A.-G. (3561).

Darmstadt (Hessen) 27/7 1903.

Gr. Staatsanwalt.

7025. **Pfaus** Karl (Markus*), Schirmhändler, geb. 29.4.82 in Jettenburg, Württ. A.-G. Tübingen,

7026. **Bayer** Johann Rupert*) (angeblich), 20 J., Händler von Zams, Bez.-H. Landeck, Tirol nicht identisch mit dem am 27.3.80 in Haselstauden, Gde. Dornbirn, Bez.-H. Feldkirch, Vorarlberg, geborenen, in Zams heimatberechtigten Johann Rupert **Payr** — auch **Baier** —), beide weg. Landfriedensbruchs. Einl.-Ort: hies. A.-G.-Ges.

Ravensburg (Württ.) 28/7 1903.

K. Unt.-Richter.

*) Siehe 104/7993 u. 7996 u. 163/12725 u. 12727 (1902).

7027. **Preuß** Ernst, Müllerknecht von Mittelbrüden, Gde. Oberbrüden, O.-A. Backnang (18 J., 1,75 m, schlank, blonde gelockte Haare, blondes Schnurrbärtchen; hellgraue Kleidung), weg. Diebstahls. Drahtnachricht erbeten (17190. Tab. 47).

Konstanz (Baden) 25/7 1903. Gr. Staatsanwalt.

7028. **Lander** Karl, led. Taglöhner von Großaitingen, A.-G. Schwabmünchen, geb. 21.5.86 in Schlipsheim, A.-G. Augsburg, weg. Diebstahls auf Anord. des K. A.-G. Augsburg. Einl.-Ort: nächstes A.-G.-Ges. (B 457).

Augsburg 28/7 1903. K. Staatsanwalt.

Digitized by Google

7029. **Reinhard** Johann Adam, Schreiner, geb. 6.5.59 in Winterhausen, weg. Diebstahls. Einl.-Ort: nächstes A.-G. (2844).
Darmstadt (Hessen) 27/7 1903.
Gr. Staatsanwalt.

7030. **Schadel** Matthias, 18 J., led. Dienstknecht von Unterweiler, O.-A. Laupheim, weg. schw. Diebstahls. Einl.-Ort: hies. A.-G.-Gef.
Laupheim (Württ.) 29/7 1903. K. Amtsgericht.

7031. **Wagner** Johann, Taglöhner von Hiltersried, A.-G. Waldmünchen, geb. 6.12.70 (1,60—1,65 m, schwarze Haare, schwarzer Schnurrbart, bayer. Dialekt; schwarzer steifer Filzhut, dunkler Anzug, dunkler Winterüberzieher), weg. Betrugs Drahtnachricht, vorläufig ohne Zulieferung (21192. D 784).
Heidelberg (Baden) 25/7 1903.
Gr. Staatsanwalt.

7032. **Amann** Georg, Unteroffizier der 3. Komp. 12. Inf.-Rgts., geb. 6.2.78 in Memmingen (1,68 m, schlank, blonde Haare, breite Nase, Bartanflug, kleiner Mund, Narbe am Hinterkopf, am rechten Daumen, an der linken Brustseite u. am rechten Handgelenk), weg. Fahnenflucht. Einl.-Ort: Mil.-Arrestanstalt in Neu-Ulm oder Augsburg (3007).
Augsburg 29/7 1903.
Gericht der 2. Division.

7033. **Amon** Gregor, Kanonier der 5. (F.) Batterie K. 11. Feldart.-Rgts., led. Grobschmied, geb. 12.3.81 in Stettfeld, A.-G. Eltmann, B.-A. Haßfurt (1,69 m), beide weg. Diebstahls. Einl.-Ort: hies. Mil.-Arrestanstalt (1700).
Würzburg 29/7 1903.
Gericht der K. B. 4. Division.

7034. **Böck** Ferdinand, led. Taglöhner von Horgauergreut, A.-G. Zusmarshausen, geb. 9.5.77 in Bieselbach, Gde. Horgau, A.-G. Zusmarshausen, weg. Betrugs auf Anord. des K. A.-G. Augsburg. Einl.-Ort: hies. Unt.-Gef. (B 256).
Augsburg 27/7 1903. Amtsanwalt (Land).

7035. **Berthold** Andreas, Ziegelknecht u. Bäcker von Egenhausen, A.-G. Windsheim, B.-A. Uffenheim, geb. dort 18.2.87, weg. Diebstahls auf Anord. des K. A.-G. Windsheim. Einl.-Ort: nächstes Gef. Drahtnachricht (D 641).
Fürth 31/7 1903. K. Staatsanwalt.

7036. **Frühbeißer** Johann, led. Dienstknecht von Regenthal, A.-G. Pottenstein, B.-A. Pegnitz, geb. dort 3.12.63, weg. Diebstahls auf Anord. des K. A.-G. Auerbach, wohin abzuliefern (C 1402).
Weiden 31/7 1903. K. Staatsanwalt.

7037. **Groh** Jakob, Gerbertagner von Eppenbrunn, A.-G. Pirmasens, geb. 26.1.73, weg. Urkundenfälschung u. Betrugs auf Anord. des K. A.-G. Pirmasens. Einl.-Ort: nächstes A.-G.-Gef. Drahtnachricht (A 1000).
Zweibrücken 29/7 1903. K. Staatsanwalt.

7038. **Wais** Xaver, Kaminkehrer von Donaualtheim, A.-G. Dillingen, geb. dort 20.1.75, weg. Unterschlagung auf Anord. des K. A.-G. Passau (B 457).
Passau 28/7 1903. Amtsanwalt B.

7039. **Rückner** Andreas, led. Schreiner von Bamberg, geb. dort 30.10.85, weg. Betrugs. Einl.-Ort: hies. A.-G.-Gef. (B 480).
Schwabach 28/7 1903. Amtsanwalt (Land).

7040. **Müller** Karl, verh. Eisenbahnarbeiter, geb. 3.3.68 in Weißenregen, A.-G. Kötzting, weg. Betrugs auf Anord. des K. A.-G. Kastl, wohin abzuliefern (160).
Neumarkt i/Opf. 29/7 1903. Amtsanwalt für Kastl.

7041. **Pöller** Kunigunde*), led. Näherin von Schnaittach, A.-G. Lauf, B.-A. Hersbruck, geb. dort 17.11.83, weg. Blutschande. Einl.-Ort: nächstes G.-Gef. (C 444).
Nürnberg 30/7 1903. K. Unt.-Richter I.
*) Zul. 97/6690 (1903).

7042. **Rauh** Luise*), led. Dienstmagd, geb. 27.3.84 in Blaich, Stadtmag. Kulmbach, weg. Betrugs u. a. (65).
Würzburg 27/7 1903. Amtsanwalt (Land).
*) Zul. 91/6275 (1903).

7043. **Mayer** August, led. Oekonomieverwalter von Aunkirchen, A.-G. Vilshofen, geb. 2.2.65 in Rainding, Gde. Sachsenham, A.-G. Griesbach, weg. Untreue auf Anordnung des K. Ldg. Straubing. Einl.-Ort: hies. Ldg.-Gef. (1147 II);

7044. **Rauscher** Ludwig*), led. Taglöhner u. Zimmermann von Semerskirchen, A.-G. Rottenburg, Niederbayern, geb. 9.8.79 in Mengkofen, A.-G. Dingolfing, weg. Betrugs i. R. auf Anord. des K. A.-G. Landau a/Isar. Einl.-Ort: nächstes G.-Gef. (1475 II).
Straubing 29/7 1903. K. Staatsanwalt.
*) Zul. 116/9078 (1902).

7045. **Ruedi** Emil Albert, Hausbursche, geb. 23.10.80 in Sulz, Kanton Aargau, Schweiz (1,60 bis 1,63 m, untersetzt, breites Gesicht, dunkelblonde Haare, Schnurrbartanflug; schwarzer weicher Filzhut, vielleicht weißer Stehkragen mit den Buchstaben F. B., abgetragener, dunkler Sackanzug), weg. Diebstahls eines Stockes (ziemlich dicke Eiche mit echtem Hirschhorngriff, zwischen Stock u. Griff ein goldener Ring). Drahtnachricht. Von Zulieferung wolle bis auf weiteres Umgang genommen werden (21469. D 1422).
Heidelberg (Baden) 28/7 1903.
Gr. Staatsanwalt.

7046. **Scharl** Karl, led. Taglöhner von Forsthart, A.-G. Osterhofen, B.-A. Vilshofen, geb. dort 16.10.80, weg. Körperverl. u. a. auf Anord. des K. A.-G. Landshut (411. 464. 526).
Landshut 31/7 1903. Amtsanwalt I.

7047. **Schlatter** Karl, verh. Fabrikarbeiter von Hemmenthal, Kant. Schaffhausen, Schweiz, geb. 3.1.69 in Hof an der Saale, weg. Betrugs auf Anord. des K. A.-G. Augsburg. Einl.-Ort: hies. Unt.-Gef. (B 906).
Augsburg 29/7 1903. Amtsanwalt (Land).

7048. **Schmidt** Katharina, Töpfersehefrau von Lauf, B.-A. Hersbruck, geb. 1.10.65 in Roßhaupt, Gbz Pfraumberg, Bez.-H. Tachau, Böhmen, weg. Diebstahls auf Anord. des K. A.-G. Neustadt W.-N., wohin abzuliefern (A 1101).
Weiden 30/7 1903. K. Staatsanwalt.

7049. **Schneider** Friederike, led. Comptoiristin von Ulm, geb. dort 16.8.76, weg. Betrugs auf Anord. des K. A.-G. Burgau. Einl.-Ort: nächstes A.-G.-Gef. (B 531).
Augsburg 31/7 1903. K. Staatsanwalt.

7050. **Schuster** Xaver, led. Schweizer von Goldbach, A.-G. Burgau, B.-A. Günzburg, geb. dort 23.12 76, weg. Betrugs auf Anord. des K. A.-G. Zusmarshausen. Einl.-Ort: nächstes A.-G.-Gef. (V 121).
Augsburg 30/7 1903. K. Staatsanwalt.

7051. **Schwaninger** Heinrich Karl, verh. Kaufmann, geb. 25.5.73 in Gondelsheim, bad. B.-A. Bretten (1,63 m, untersetzt, gesunde Gesichtsfarbe, blonde Haare, kleiner blonder Schnurrbart), wegen Unterschlagung. Drahtnachricht vor Zulieferung erbeten (44494. D 1938).
Karlsruhe (Baden) 27/7 1903.
Gr. Staatsanwalt.

7052. **Seitz** Anton, Metzger von Hohenthann, A.-G. Aibling, geb. 13.9.68, weg. Betrugs i. R. auf Anord. des K. A.-G. München I. Einl.-Ort: hies. Gef. an der Gruftstr. (XI 582).
München I 30/7 1903. K. Staatsanwalt.

7053. **Spann** Ignaz, led. Bahnarbeiter von Dingolfing, geb. 4.8.76 in Postau, A.-G. Landshut, weg. Unterschlagung auf Anord. des K. A.-G. Mallersdorf.
Mallersdorf 30/7 1903. Amtsanwalt.

7054. **Turbanisch** Margareta, led. Gymnastikerin, geb. 20.9.84 in Deinfeld, Gde. Frabertshofen, A.-G. Parsberg, weg. Diebstahls auf Anord. des K. A.-G. Scheßlitz (149).
Bamberg 30/7 1903. Amtsanwalt f. Scheßlitz

7055. **Weisbecker** Clemens, led. Magistratsschreiber von Weißenau-Nürnberg, geb. dort 25.6.67, weg. Diebstahls u Betrugs auf Anord. des K. A.-G. Wassertrüdingen. Einl.-Ort: nächstes A.-G.-Gef. (B 450).
Ansbach 28/7 1903. K. Staatsanwalt.

Zum Strafvollzuge sind zu verhaften:

7056 **Steinhauser** Georg, led. Dienstknecht von Ergoldsbach, A.-G. Mallersdorf, geb. 7.4.79 in Ascholtshausen, A.-G. Mallersdorf; Urt. v. 26 6.1903: weg. Diebstahls 8 Mte. Gef. Einl.-Ort: Gef.-Anst. Laufen (U.-B. 189).
Kempten 26/7 1903. K. Staatsanwalt.

7057. **Keil** Johann*), verh. Betonarbeiter von Höflas, Gde. Döhlau, A.-G. Weidenberg, B.-A. Bayreuth, geb. dort 13.11 61; Urt. v. 27.1.1903: weg. Verg. w. das Krankenversicherungsgesetz 10 Tage Gef. event. 50 ℳ Einl.-Ort: nächstes Ldg.-Gef. (B 97).
München I 29/7 1903. K. Staatsanwalt.

*) Zul. 29/2238 (1902).

7058. **Lousin** Johann, led. Kellner von Lienfeld, Bez.-H. Gottschee, Krain, geb. dort 24.6.67; Urt. v. 17 6.1903: weg. Untreue 3 Wochen Gef. Einl.-Ort: nächstes Ldg.- od. landg. Aushilfsgef. (U.-B. Nr. 182).
Kempten 29/7 1903. K. Staatsanwalt.

7059. **Wittauer** Johann, led. Schlosser von Nürnberg, geb. dort 4.2.65 (1,65 m, kräftig, rundes Gesicht, braune Gesichtsfarbe, blonde Haare, hohe Stirn, blonde Augenbrauen, breite Nase, blondes Schnurrbärtchen, dickes Kinn); Urt. v. 15.5.1903: weg. Verbr. des Diebstahls 4 Mte. Gef. Einl.-Ort: Zellengef. Nürnberg (U.-B. 131).
Eichstätt 28/7 1903. K. Staatsanwalt.

7060. **Degaudenz** Johann, verh. Maurer, zuletzt Partieführer bei Wasser- u. Eisenbahnbauten von Predazzo, Bez.-H. Cavalese, Tirol, geb. dort 5.10.61 in Aurolzmünster, Bez.-H. Ried, Oberösterr., dann in Böckstein, Gde. Wildbadgastein, Bez.-H. St. Johann, Kronland Salzburg wohnhaft gewesen (ziemlich groß, stark, breitschulterig, volles Gesicht, braune Gesichtsfarbe, graumelierte Haare, große Glatze, schwarze Augenbrauen, braune tiefliegende Augen, stumpfe breite Nase, dunkler herabhängender Schnurrbart, aufgeworfene Lippen, guterhaltene weiße Zähne, rundes Kinn, spricht gebrochen deutsch, soll vor wenigen Tagen in Passau gewesen sein u. dürfte sich wieder bei einem Eisenbahn- oder Wasserbau Arbeit suchen); Urt. v. K. K. Kreisgericht Ried vom 12.6.1903: weg. Betrugs 10 Mt. Kerker. Degaudenz ist anzuhalten u. festzunehmen. Die Einleitung des Auslieferungsverfahrens wird vorbehalten (Vr. 46/3/43).
Ried im Innkreise (Oberösterr.) 28/7 1903.
K. K. Kreisgericht, Abt. VI.

7061. **Engelsberger** Martin, led. Taglöhner von Hundham, A.-G. Miesbach, geb. dort 2 7 51; Urt v. 10.6.1903: weg. Betrugs i. R. 3 Mte. Gef Einl.-Ort: nächstes Ldg.- oder ldg. Aushilfs-Gef. (U.-B. 321).
Traunstein 29/7 1903. K. Staatsanwalt.

Ausforschungen.

7062. **(Sittlichkeitsverbrechen.)** Am 26.7.1903 nachmittags nach 4 Uhr wurde ein Kind aus der unteren Laube von einem Manne (30—40 J., 1,65—1,68 m, kleiner blonder Schnurrbart, Dialekt der hiesigen Gegend; brauner weicher Filzhut, brauner Anzug, Stehkragen, weiß- u. schwarzgestreifte Krawatte, roter Stock mit Silbergriff) in den Kathrinenwald geführt u. dort mißbraucht. Sachdienliche Mitteilung erbeten (17435. D 1114).
Konstanz (Baden) 28/7 1903. Gr Staatsanwalt.

7063. **Mittels Einsteigens** wurden in der Nacht zum 18.7.1903 in Starnberg entwendet: 1 Herrenrad, Marke „Triumph", Nr. 6200, schwarzer Rahmenbau, schwarze Felgen, abwärts gebogene Lenkstange mit braunen Korkgriffen, 84 er Uebersetzung, ohne Werkzeugtasche, rechte Sattelfeder gebrochen, unterhalb der Lenkstange Blechtafel mit Gravierung „Hans Baur" u. 1 Damenrad, Marke „Normal", Nr. 48791, grüner Rahmenbau, gelbliche Felgen, abwärts gebogene Lenkstange, gelbe Werkzeugtasche, Nickelkettenkasten, auf der Signalglocke ein Schwan, darunter die Buchstaben „G. m. b. H." (F 458).
München II 31/7 1903. K. Staatsanwalt.

7064. **Gestohlen** wurde am 26 7.1903 vormittags aus einem Schiff im Karlsruher Rheinhafen 1 mattgoldene Brosche, darstellend eine in sich verschlungene Schlange, deren Augen in 2 Rubinen bestehen u. die auf der Nase einen Brillanten trägt. Verdächtig zwei 17—20 J. alte Unbekannte (der eine: 1,65 bis 1,68 m, schmal, blonde Haare; schwarzer weicher Filzhut, abgetragene dunkle Joppe, etwas hellere Hose; der andere: ungef. 1,65 m, schmal, schwarze Haare; grauer weicher Filzhut, dunkler abgetragener Anzug, Normalhemd mit Quasten). Fahndung erbeten (44633. D 2655).
Karlsruhe (Baden) 29/7 1903.
Gr. Staatsanwalt.

Digitized by Google

7065. **Böhner** Bernhard Leonhard Gustav Karl, Klempner, geb. 29.8.68 in St Johannis, weg. Raubes (IV 350).

7066. **Hillig** Arthur Hugo, Buchhalter, geb. 20.12.72 in Chemnitz, zuletzt in Plauen i. V., weg. Urkundenfälschung u. a. (III 365). Einl.-Ort für beide: nächstes Amtsgericht zum Erlaß eines Haftbefehls.

Plauen i. Vogtl. (Sachsen) 29/7 1903.
K. Staatsanwalt.

Um Ermittlung und Bekanntgabe des Aufenthalts nachbezeichneter Personen wird ersucht:

7067. **Hintermeier** Joseph*), led. Taglöhner von Moosburg, B.-A. Freising, geb. 4.4.75 in München, weg. Unterschlagung (A 4003).

München I 27/7 1903. Amtsanwalt.

*) Zul. 96/6624 (1903).

7068. **Igel** Joh. Georg, Taglöhner, geb. 5.10.44 in Kasberg, Gde. Walkersbrunn, A.-G. Gräfenberg, B.-A. Forchheim, weg. Betrugs (178).

Hilpoltstein 27/7 1903. Amtsanwalt f. Greding.

7069. **Mayer** Joseph, led. Konditor von Berlin, geb. 2.3.86, in Wien, als Zeuge (B 487).

Fürth 25/7 1903. K. Staatsanwalt.

7070. **Moser** Max, led. Schlosser von Straubing, geb. dort 26.10.81, weg. gef. Körperverl. (1482 II).

7071. **Schmidbauer** Johann, Viehhändler von Exing, A.-G. Landau a/Isar, geb. dort 15.11.67, weg. Betrugs (1383 II).

Straubing 27/7 1903. K. Staatsanwalt.

7072 **Schwarz** Karl, led. Kolporteur von Graz, Steiermark, geb. dort 6.10.70, weg. Betrugs u. a. (B 538).

Augsburg 24/7 1903. K. Staatsanwalt.

7073. **Wirth** Walburga, led. Kellnerin von München, geb. 20.11.82, weg. Körperverl. (IX 594).

München I 27/7 1903. K. Staatsanwalt.

7074. **Wittmann** Johann Baptist, led. Glasarbeiter, geb. 19.11.72 in Hagendorf, Gde. Reinhardsrieth, A.-G. Vohenstrauß, als Zeuge (A 464).

Fürth i. B. 24/7 1903. Amtsanwalt (Stadt).

7075. **Bohnenfeld** Moritz, Buchbinder von Düdelingen, Kant. Esch, Luxemburg, geb. 2.1.46, weg. Diebstahls (17096. 71).

Konstanz (Baden) 24/7 1903. Amtsanwalt.

7076. **Heinzmann** Michael*), led. Dienstknecht, geb. 9.6.73 in Mäusdorf, Gde. Laßbach, Württ. A.-G. Künzelsau, als Zeuge.

Hall (Württ.) 27/7 1903. K. Staatsanwalt.

*) Siehe 55/3635 u. 64/4438 (1903).

7077. **Thalhammer** Georg, led. Maler, geb. 23.5.86 in Hof am Regen, A.-G. Rittenau, B.-A. Roding, weg. Hausfriedensbruchs (2332).

Ulm (Württ.) 27/7 1903. K. Staatsanwalt.

7078. **Werner** Maria, Fabrikarbeiterin von München, geb. 31.10.79, als Zeugin (XI 575).

München I 28/7 1903. K. Staatsanwalt.

7079. **Wolf** Ludwig*), Schreibgehilfe von Wersau, Kr.-A. Dieburg, Hessen, geb. dort 9.3.85, als Zeuge (515).

Lohr 28/7 1903. Amtsanwalt.

*) Zul. 108/8396 (1902).

7080. **Weller** Hermann, Dienstknecht, geb. 11.8.73 in Welzheim, Württ. (arbeitet wahrscheinlich bei Karussell- oder Menageriebesitzern), als Zeuge in einer mit Haft verbundenen, dringenden Voruntersuchung. Derselbe ist gegen anher zu sendende Eröffnungsbescheinigung aufzufordern, seinen Aufenthalt hierher anzuzeigen.

Heilbronn (Württ.) 30/7 1903.
K. Unt.-Richter.

7081. **Schweizer** Marie*) von Hartbausen, O.-A. Stuttgart, 26 J., ledig, als Zeugin (J 1579).

Ulm (Württ.) 30/7 1903. K. Staatsanwalt.

*) Zul. 78/5413 (1903).

Widerrufe.

1888: 1788. 1789. 1790. 1929—1939 (incl.) **1893:** 3336.
1898: 5282. 7598. **1900:** 11036.
1901: 6018. **1902:** 41. 238. 3000. 3284. 4438. 5450. 5958. 10192.
1903: 1661. 1806. 1809. 2141. 2149. 2181. 2242. 2289. 2317. 2439. 2518. 2718. 3282. 3321.
4506. 5147. 5292. 5448. 5529 5534. 5641. 5652. 5781. 5840. 5841. 5847. 5876. 5888.
5890. 5981. 6008. 6039. 6101. 6102. 6274. 6311. 6365. 6378 6383. 6385. 6441. 6452.
6775. 6807. 6868. 6871. 6889

Alphabetische Rekapitulation der Namen.

Amann Georg . . 7032
Amon Gregor . . 7033
Baier Joh Rupert 7026
Bayer Joh. Rupert 7026
Böck Ferdinand . . 7034
Böhner Bernh Leonh. Gustav Karl . . 7065
Berthold Andreas . 7035
Bohnenfeld Moritz . 7075
Brandmeyer Lorenz . 7018
Degaudenz Johann . 7060
(E)Aicher Wolfgang 7021
Engelsberger Martin 7061
Frühbeißer Johann 7036
Grießmeyer Joh Gg. 7017
Grob Jakob . . . 7037
Heinzmann Michael 7076
Hänle Ambrosius . 7022
Hillig Arthur Hugo 7066
Hintermeier Joseph . 7067
Igel Johann Georg 7068
Keil Johann . . . 7057
Küffner Johanna . 7020
Küffner Michael . . 7019
Klein Frida . . . 7023
Louisin Johann . . 7058
Mayer August . . 7043
Mayer Joseph . . 7069
Mais Xaver . . . 7038
Müller Karl . . . 7040
Moser Max . . . 7070
Paschkewitsch Ewer. v. 7024
Payr Joh. Rupert . 7026
Pöller Kunigunde . 7041
Pfaus Karl Markus 7025
Preuß Ernst . . . 7027
Rauh Luise . . . 7042
Rauscher Ludwig . 7044
Reinhard Joh Adam 7029
Ruedi Emil Albert 7045
Rückner Andreas . 7039
Sander Karl . . . 7028
Schadel Matthias . 7030
Scharl Karl . . . 7046
Schlatter Karl . . 7047
Schmidt Katharina . 7048
Schmidbauer Johann 7071
Schneider Friederike . 7049
Schuster Xaver . . 7050
Schwaninger Heinrich Karl 7051
Schwarz Karl . . 7072
Schweizer Marie . . 7081
Seitz Anton . . . 7052
Spann Ignaz . . 7053
Steinhauser Georg . 7056
Thalhammer Georg 7077
Turbanisch Margareta 7054
Wagner Johann . 7031
Weisbecker Clemens 7055
Weller Hermann . . 7080
Werner Maria . . 7078
Wirth Walburga . 7073
Wittauer Johann . 7059
Wittmann Johann Baptist 7074
Wolf Ludwig . . . 7079

Dr. Wild'sche Buchdruckerei (Gebr. Parcus) München.

Digitized by Google

№ 103. München, den 6. August 1903.

Bayer. Zentral-Polizei-Blatt.

Herausgegeben von der K. Polizei-Direktion München.

Haftbefehle. Die bezeichneten Personen sind an die verfolgenden Behörden — Militärarrestanten an die nächste Militärbehörde (Bezirks-Kommandos ausgeschlossen) — abzuliefern, wenn nicht ausdrücklich andere Bestimmung getroffen ist. Von der Festnahme ist die verfolgende Behörde unverzüglich zu verständigen. Personen, die von einem Orte außerhalb Bayerns nach Bayern zu verbringen sind, sind an die der bayerischen Landesgrenze zunächst gelegene Uebergangsstation zu verbringen.

7082. **Bauer** Oskar, Lithograph von München, geb. dort 24.8.82 (ungef. 1,60 m, schmächtig, gesundes Aussehen, blonde, auf der Seite gescheitelte Haare, blonder kleiner Schnurrbart; weißer Strohhut mit weißem Band, schwarz- u. graumelierter Sackanzug, Lackschuhe, Stock mit Elfenbeingriff), weg. Diebstahls auf Anord. des K. A.-G. München I. Einl.-Ort: hies. Gef. am Anger (III 555);

7083. **Pirzer** Anna, Dienstmagd von Niedermurach, A.-G. Oberviechtach, geb. 10.3.82 in München, weg. Diebstahls auf Anord. des K. A.-G. München I. Einl.-Ort: hies. Gef. an der Gruftstr. (III 557).

München I 1/8 1903. K. Staatsanwalt.

7084. **Benzinger** Daniel, led. Spengler von Pflugfelden, O.-A. Ludwigsburg, geb. dort 25.9.75, weg. gef. Körperverletzung auf Anord. des K. A.-G. Augsburg (2624).

Augsburg 1/8 1903. Amtsanwalt (Stadt).

7085. **Ehgart** Balthasar, led. Schleifer von Rodalben, A.-G. Pirmasens, geb. 3.1.55 in Aicha a/Donau, A.-G. Osterhofen, B.-A. Vilshofen, weg. Betrugs auf Anord. des K. A.-G. Rotthalmünster. Einl.-Ort: nächstes A.-G.-Ges. (C 582).

Passau 31/7 1903. K. Staatsanwalt.

7086. **Erdmann** Johann Leonhard*), verh. Heilgehilfe, geb. 19.4.59 in Herdtlingshagen, Gde. Arnsdorf, O.-A. Hall, weg. Betrugs i. R. auf Anord. des K. Ldg. Ansbach. Einl.-Ort: hies. Ldg.-Ges. (B 195).

Ansbach 29/7 1903. K. Staatsanwalt.

*) Zul. 80/5521 (1903).

7087. **Gabler** Ludwig, led. Dienstknecht von Großköllnbach, A.-G. Landau a/Isar, geb. dort 2.8.81, weg. Verbr. des Betrugs auf Anord. des K. A.-G. Landau a/Isar. Einl.-Ort: nächstes A.-G.-Ges. (1162 III).

Straubing 31/7 1903. K. Staatsanwalt.

7088. **Schieder** Ludwig*), led. Hausierer von München, geb. dort 30.6.61, weg. Betrugs i. R. auf Anord. des K. A.-G. Altötting. Einl.-Ort: nächstes Ges. (D 597).

Traunstein 30/7 1903. K. Staatsanwalt.

*) Zul. 6/360 (1902).

7089. **Köhler** Fritz, Taglöhner von Bamberg, geb. 30.5.84, weg. Körperverl. auf Anord. des K. A.-G. Bamberg. Einl.-Ort: hies. Ldg.-Ges. (1561).

Bamberg I 1/8 1903. Amtsanwalt.

7090. **Graf** Matthias, led. Seiler von St. Johann im Pongau, Kronland Salzburg, geb. dort 18.1.77, weg. Diebstahls (D 578);

7091. **Knoll** Joseph, led. Spengler von Mühldorf, geb. dort 25.12.74, weg. Hehlerei (D 578), beide auf Anord. des K. A.-G. Mühldorf;

7092. **Graßberger** Georg*), led. Metzger von Föching, A.-G. Miesbach, geb. dort 23.3.68, weg. Unterschlagung (B 676);

7093 **Obermeier** Matthias, led. Wasserleitungsarbeiter, geb. 16.2.78 in Traunstein, weg. Körperverl. u. a. (B 573);

7094. **Schuster** Joseph, led. Wasserleitungsarbeiter von Schöllnach, A.-G. Hengersberg, B.-A. Deggendorf, geb. dort 29.8.71, weg. Körperverletzung u. a. (B 573);

7095. **Steiner** Johann Jakob, led. Wasserleitungsarbeiter von Happing, A.-G. Rosenheim, geb. 28.12.73 in Wien, weg. Körperverl. u. a. (B 573), letztere 4 auf Anord. des K. A.-G. Rosenheim;

7096. **Lechner** Ulrich, led. Dienstknecht von München-Schwabing, geb. 4.7.68 in Dorfen, B.-A. Erding, weg. Betrugs auf Anord. des K. A.-G. Prien (C 541). Einl.-Ort f. sämtliche: nächstes Ges.

Traunstein 31/7 1903. K. Staatsanwalt.

*) Zul. 120/9572 (1902).

7097. **Schultes** Karl, led. Hufschmied von Trevesenhammer, Gde. Trevesen, A.-G. Erbendorf, B.-A. Kemnath, geb. dort 6.4.78, weg. Betrugs auf Anord. des K. A.-G. Kirchenlamitz, wohin abzuliefern (197).

Wunsiedel 31/7 1903. Amtsanwalt.

7098. **Masching** Philipp, led. Taglöhner von Reuth, A.-G. Forchheim, geb. dort 3.3.83, im B. Z.-P.-Bl. 1903 Nr. 75 Ziffer 5144 weg. Betrugs i. R. zur Verhaftung ausgeschrieben, legitimiert sich wahrscheinlich mit dem entwendeten Arbeitsbuch u. 2 Zeugnissen des am 2.1.78 geborenen Dienstknechtes Joseph **Trumm** von Rindberg, Gde. Egg, A.-G. Deggendorf (B 379).

Bamberg 31/7 1903. K. Staatsanwalt.

7099. **Weber** Josepha, led. Dienstmagd von Neukirchen b. Hl. Blut, B.-A. Kötzting, geb. dort 25.11.81, weg. Diebstahls (C 427);

7100. **Zitzelsberger** Theodor, verh. ehem. Geometer von Regensburg, geb. dort 5.7.49, weg. Betrugs u. a. (C 470), beide auf Anord. des K. A.-G. Tölz. Einl.-Ort: hies. Ges. an der Baaderstr.

München II 30/7 1903. K. Staatsanwalt.

Digitized by Google

7101. **Walter** Hermann, 32 J., Kammerdiener, früher in Berlin, zul. in Grießenbach, A.-G. Landshut, weg. Betrugs u. Unterschlagung auf Anord. des K. A.-G. Landshut. Einl.-Ort: hies. Ldg.-Ges. (II 1903).

Landshut 30/7 1903. K. Staatsanwalt.

7102. **Zwicknagel** Matthias, led. Wirtssohn, früher Metzger, von Rötz, A.-G. Waldmünchen, geb. dort 21.1.49, weg. widernat. Unzucht auf Anord. des K. A.-G. Waldmünchen. Einl.-Ort: hies. Ldg.-Ges. (B 435).

Amberg 1/8 1903. K. Staatsanwalt.

7103. **Wenderle** Friedrich Wilhelm (**Wendeler** Johann), vulgo „**Jäger**", geb. 14.11.53 in Cöln,

7104. **Wenderle (Wendeler)** Georg, vermutlich geb. 20.3.87 in Spittel, Kr. Forbach, Lothringen, beide Schauspieler (letzte Spur anfangs Juli 1903 Kehlbach, A.-G. Ludwigsstadt, sodann Richtung Ebersdorf, Ludwigsstadt u. Steinbach a. Wald), beide weg. schw. Diebstahls. Einl.-Ort: hies. Ldg.-Ges. (B 320).

Hof 1/8 1903. K. Unt.-Richter.

7105. **Zimmermann** Rudolf, Hausknecht, Infanterist 4. Komp. 22. Inf.-Rgts., geb. 29.7.80 in Germersheim (1,69 m, schlank, blonde Haare, blonder Schnurrbart, auf beiden Armen tätowiert), weg. Fahnenflucht u. a. Einl.-Ort: Arrestanstalt 18. Inf.-Rgts. in Landau, Pfalz (3703).

Landau (Pfalz) 1/8 1903.

K. B. Gericht der 3. Division.

7106. **Vornemissa** Stefan, Kaufmann u. Anstreicher von Warasdin (Varaždin), Kroatien u. Slavonien (24 J., 1,75 m, schlank, blaß, dunkelblonde Haare, an einer Hand schwarze Fingernägel), weg. Unterschlagung. Drahtnachricht (17585. R. A. 97).

Konstanz (Baden) 27/7 1903. Gr. Staatsanwalt.

7107. **Lang** Paulus, led. Dienstknecht, geb. 1.2.78 in Staffelstein, weg. Betrugs u. Unterschlagung auf Anord. des K. A.-G. Werneck (W 109 u. 125).

Schweinfurt 31/7 1903. Amtsanwalt f. Werneck.

7108. **Dürr** Rosine, led. Dienstmagd von München, geb. dort 10.8.77, weg. Diebstahls auf Anord. des K. A.-G. München I. Einl.-Ort: hies. Ges. an der Gruftstr. (IV 679);

7109. **Eder** Anton, led. Schenkkellner von Bischofsmais, A.-G. Regen, geb. dort 18.9.81, weg. Untreue auf Anord. des K. A.-G. München I. Einl.-Ort: hies. Ges. am Anger (II 666).

München I 2/8 1903. K. Staatsanwalt.

Zum Strafvollzuge sind zu verhaften:

7110. **Auer** Joseph Johann, led. Hausdienerssohn von Törring, A.-G. Tittmoning, B.-A. Laufen, geb. 11.7.79 in Eichstätt,

7111. **Brenner** Friedrich Wilhelm, geb. 25.5.79 in Ingolstadt, zul. daselbst,

7112. **Forster** Anton, Steinmetzensohn, geb. 5.10.79 in München, zul. in Eichstätt,

7113. **Göpfert** Peter Franz, Wirtschaftspächterssohn, geb. 3.1.79 in Oberndorf, zul. daselbst,

7114. **Güßregen** Joh., Maurerssohn, geb. 7.1.79 in Ingolstadt, zul. daselbst,

7115. **Heckel** Joseph, Bindermeisterssohn, geb. 21.10.80 in Monheim, zul. daselbst,

7116. **Krebs** Maximilian, Zimmergeselle, geb. 19.5.80 in München, zul. in Herrnsberg,

7117. **Kreger** Johann Baptist, Taglöhnerssohn, geb. 10.7.80 in Büttelbronn, zul. daselbst,

7118. **Krumpholz** Ernst Michael Johann, Amtsgerichtssekretärssohn, geb. 7.7.79 in Kleinreuth h. d. V. bei Nürnberg, zul. in Kipfenberg,

7119. **Meyer** Joseph, Bäckergehilfe, geb. 10.12.80 in Greding zul. daselbst,

7120. **Schaller** Michael, Taglöhnerssohn, geb. 26.3.79 in Ingolstadt, zul. daselbst,

7121. **Schmid** Xaver, auch **Schied** u. **Aschauer**, Erdarbeiterssohn, geb. 23.4.79 in Großmehring, zul. daselbst,

7122. **Wörle** Otto, Taglöhnerssohn, geb. 31.8.79 in Otting, zul. daselbst.

Urt. v. 22.5.1903: weg. Verl. der Wehrpflicht je 1 Mt. Ges. Einl.-Ort: nächstes Ldg.-Ges. (U.-V. 1).

Eichstätt 31/7 1903. K. Staatsanwalt.

Ausforschungen.

7123. **(Einbruch.)** Bezüglich des im V. Z.-P.-Bl. 1903 Nr. 100 Ziff. 6911 ausgeschriebenen, in Oberkammlach, A.-G. Mindelheim, verübten Diebstahls kommt als Täter nicht Karl **Feulner**, sondern der Zigeuner Karl **Winter** u. seine beiden, ungef. 15- u. 18jährigen Söhne in Betracht; gegen den älteren Sohn, der die gold. Damenremontoiruhr bereits veräußert hat, liegt Haftbefehl vor; die Winter, welche in einem Wohnwagen umherziehen, sind anzuhalten u. zu durchsuchen, der 18jährige Sohn auf jeden Fall festzunehmen u. in das A.-G.-Ges. Mindelheim zu verschuben (C 635).

Memmingen 1/8 1903. K. Staatsanwalt.

7124. **Mittels Einbruchs** wurden in Unterweilnbach, Gde. Gottfrieding, A.-G. Dingolfing, am 30.7.1903 bei dem Söldner Anton Krieger u. a. auch folgende Gegenstände entwendet: 1 gold. Uhrkette mit flachen Gliedern u. einem Pferdekopf als Anhängsel; 1 Vereinszeichen des Veteranenvereines Gottfrieding; 1 silb. Vereinstaler des Veteranenvereines Griesbach; 1 gold. Brosche mit einem aufgemalten Blümchen; 1 gold. Kapsel mit einem gold. Kettchen; 1 gold. Damenkettchen mit 2 Quasten; 1 zweireihige Ziehharmonika mit grünem Blasebalg u. brauner Holzfassung; 1 Gebirgslodenjoppe von grau-grüner Farbe mit grünem Stehkragen, an welchem vorne auf beiden Seiten eine hellgrüne Rose eingestickt ist; 1 silberne Remontoiruhr mit zwei Goldreifchen, gelbem Zifferblatt u. römischen Zeigern; auf der Innenseite des Staubdeckels ist der Name „Joh. Nep. Schmalzbauer" eingraviert; 1 Nickeluhrkette mit breiten Gliedern u. blauen Steinchen; 1 braunlederne Geldbörse mit Klappverschluß; auf dem Deckel befindet sich in gelbem Metall das Monogramm des Namens „Max Emanuel" mit Krone; 1 Dienstbotenbuch für Johann **Rebauer**; 1 Invalidenversicherungsquittungskarte für Johann **Rebauer**. Als Täter kommen in Betracht 2 in den fünfziger Jahren stehende Männer je mit dunklem abgetragenem jedoch noch gut erhaltenem Anzug; der eine trägt grauen, der andere schwarzen Vollbart; dieselben ziehen mit einer Frauensperson im Lande umher. Sachdienliche Mitteilung erbeten (1967 IV).

Landshut 3/8 1903. K. Staatsanwalt.

Digitized by Google

7125. **(Einbruch** in der Portefeuillefabrik Lehmann in Offenbach, begangen in der Nacht vom 18./19.6 1903; cf. B. Z.-P.-Bl. 1903 Nr. 88 Ziff. 6033). Der Beteiligung an vorbezeichnetem Einbruch ist verdächtig der schon mehrfach vorbestrafte, verh. Schuhmacher u. Hausierer Joseph **Daniel** von Koblenz, geb. 10.10.75 in Weißenthurm, Rgb. Koblenz. Weitere Fahndung erbeten (J 3053).

Darmstadt (Hessen) 30/7 1903.
Gr. Staatsanwalt.

7126. **Mittels Einbruchs** wurde am 20.6 1903 hier 1 silb. Remontoiruhr mit Goldrand u. eingebranntem „K. Z." auf dem Zifferblatte gestohlen. Verdächtig ein Mann (ungef. 28 J., mittelgroß, blonde Haare, blonder, aufwärts gedrehter Schnurrbart, fränkischer Dialekt; brauner gesprenkelter Anzug, weißer Strohhut mit schwarzem Bande), der sich als August **Weber**, Uhrmacher von Soden bei Frankfurt a/M., ausgab (A 293).

Hof 31/7 1903. K. Staatsanwalt.

7127. **Gestohlen** oder **verloren** u. vom Finder unterschlagen wurde am 27.7.1903 gegen Mittag im hiesigen Wartesaal II. Klasse oder auf der Fahrt von hier nach Heidelberg ein ganz kleines braunledernes Mäppchen mit 2 Hundertmarkscheinen, 1 Hundertfrancsschein u. vermutlich 2 Fünfmarkscheinen. Fahndung erbeten (45399. D 2711).

Karlsruhe (Baden) 1/8 1903.
Gr. Staatsanwalt.

7128. **Unbekannter** (ungef. 20 J., 1,65 m, dunkle Haare, bartlos; schwäbischer Dialekt; schwarzer weicher Filzhut, noch ziemlich gut erhaltener Anzug), welcher wahrscheinlich mit dem von der K. Staatsanwaltschaft Stuttgart im württemb. Fahndungsblatt Nr. 158 ausgeschriebenen angeblichen Karl **Maier** identisch ist, hat unter dem Namen Anton **Fauter** u. Joseph **Christ** im diesseitigen Bezirk verschiedene Betrügereien verübt. Fahndung, bei Betreten Drahtnachricht erbeten (21461. A II 385/386).

Heidelberg (Baden) 28/7 1903.
Gr. Staatsanwalt.

7129. **Fahrrad** „Adler-Rad v. Herold IV" (Fabr.-Nr. 135601, weiße Felgen, kurze, etwas gebogene Lenkstange mit abgenützten Handgriffen, auf dem hinteren Schutzblech ein Mann auf einem Rad sitzend abgebildet, wert 130 ℳ) wurde in der Nacht vom 26./27.7.1903 auf der Distriktsstraße St. Ingbert—Spiesen dem Bildhauer Hamm von Quirnbach gestohlen (B 866).

Zweibrücken 1/8 1903. K. Staatsanwalt.

7130. **Fahrrad** „Pescho" (schwarzer Rahmen, schwarze Felgen, vernickelte Speichen, vernickelte, stark abwärts gebogene Lenkstange mit Korkgriffen u. schwarzen Celluloidringen, vernickelte Pedale mit Rennhaken) wurde am 27.7.1903 nachmittags in einem Hause der Grünhofstraße hier entwendet (2388).

Ulm (Württ.) 30/7 1903. K. Staatsanwalt.

Um Ermittlung und Bekanntgabe des Aufenthalts nachbezeichneter Personen wird ersucht:

7131. **Fürbacher** Michael, verh. Gastwirt von Laaber, A.-G. Hemau, B.-A. Parsberg, geb. 12.12.77 in Beratzhausen, A.-G. Hemau, weg. Körperverl. u. a. (B 518).

Regensburg 28/7 1903. K. Staatsanwalt.

7132. **Grün** Hugo, Buchhalter, zuletzt bei seinem Vater in Wien II/1 Costelezgasse 14, als Zeuge (Vr. VIII 162).

Salzburg (Oesterr.) 24/7 1903.
K. K. Landesgericht, Abt. VIII.

7133. **Wang** Jakob, led. Taglöhner von Linden, A.-G. Landstuhl, B.-A. Homburg, Pfalz, geb. dort 22.6.72, weg. Betrugs i. R. (C 796).

Zweibrücken 29/7 1903. K. Staatsanwalt.

7134. **Ecklinger** Karl, led. Kräutersammler von Pappenheim, B.-A. Weißenburg a/S., geb. dort 24.4.49, weg. Vergehens in Bezug auf den Personenstand (C 487).

Memmingen 30/7 1903. K. Staatsanwalt.

7135. **Baumann** Jakob, Reisender von München, geb. dort 17.10.65, weg. Betrugs (III 560).

München I 31/7 1903. K. Staatsanwalt.

7136. **Beuttenmüller** Johann Friedrich, verh. Schlosser, geb. 28.12.71 in Uhingen, O.-A. Göppingen, weg. Betrugs (A 628);

7137. **Müller** Karl, led. Friseur, geb. 22.4.67 in Grottkau, Rgb. Oppeln, weg. Unterschlagung (A 310).

Aschaffenburg 29/7 1903. Amtsanwalt (Stadt).

7138. **Behr** Christian, led. Schneider von Burgpreppach, A.-G. Hofheim, geb. 5.10.64 in Haßfurt, weg. Betrugs i. R. (XIII 302).

München I 30/7 1903. K. Staatsanwalt.

7139. **Birkl** Ludwig, Fabrikarbeiter von Lauf, B.-A. Hersbruck, geb. dort 10.6.78, weg. Diebstahls u. a. (F 447).

München II 31/7 1903. K. Staatsanwalt.

7140. **Demmeler** Elisabeth, Dienstmagd von Guggenberg, A.-G. Ottobeuren, B.-A. Memmingen, geb. 8.5.83 in Ausnang, Gde. Hofs, O.-A. Leutkirch, weg. Betrugs (B 1262).

Kempten 28/7 1903. Amtsanwalt (Stadt).

7141. **Gebler** Leonh., Dienstknecht, geb. 27.10.81 in Dillishausen, A.-G. Buchloe, B.-A. Kaufbeuren, weg. Betrugs (408).

Donauwörth 31/7 1903. Amtsanwalt.

7142. **Gründl** Otto, led. Schlosser von München,

7143. **Leitl** Joseph, led. Dienstknecht von Hennermais, Gde. Alkofen, A.-G. Vilshofen, geb. dort 14.3.83, beide weg. Diebstahls (1829 IV).

Landshut 30/7 1903. K. Staatsanwalt.

7144. **Gruber** Otto, led. Bäcker von Teisbach, A.-G. Dingolfing, geb. dort 21.10.85, weg. widernatürlicher Unzucht (B 510).

München II 1/8 1903. K. Staatsanwalt.

7145. **Hanslik** Franz von Stachau, Bez.-H. Schüttenhofen, Böhmen, ledig, weg. Opferstockdiebstahls (A 300).

Traunstein 30/7 1903. K. Staatsanwalt.

7146. **Haindl** Magdalena*), led. Kellnerin von Ergoldsbach, A.-G. Mallersdorf, geb. 19.3.78 in Pattendorf, A.-G. Rottenburg, Niederbayern, weg. Unterschlagung (A 3893);

7147. **Mitterbauer** Georg, Knecht von Kanacker, A.-G. Landau a/Isar, als Zeuge (A 3751);

7148. **Söldner** Otto**), led. Kaufmann von Augsburg, geb. dort 18.2.79, weg. Unterschlagung u. a. (D 3986).

München I 1/8 1903. Amtsanwalt.

*) Zul. 92/6296 (1903).
**) Zul. 91/6208 (1903).

Digitized by Google

7149. **Haselberger** Joseph, led. Erdarbeiter von Dingolfing, geb. dort. 11 2 82.

7150. **Weiß** Joh., led. Erdarbeiter von Wemding, A.-G. Monheim, B.-A. Donauwörth, geb. dort 25 11.69, beide weg. Diebstahls (299).

Markt Oberdorf 1/8 1903. Amtsanwalt.

7151. **Kramer** Hans, led. Bader von Buttenheim, B.-A. Bamberg I, geb. dort 27.3.84, weg. Verg. w. d. Sittlichkeit (C 2122).

Nürnberg 30/7 1903. Amtsanpalt (Stadt).

7152. **Krapfl** Rudolf, led. Fabrikarbeiter von Moosburg, Bez.-H. Klagenfurt, Kärnten, geb. dort 6.4.73, weg. Körperverl. (285).

Sonthofen 30/7 1903. Amtsanwalt.

7153. **Lämmermann** Thomas, led. Taglöhner von Stein, B.-A. Nürnberg, geb. 23.6.66 in Sassanfahrt, A.-G. Bamberg II, weg. Diebstahls (B 521).

Nürnberg 31/7 1903. Amtsanwalt (Stadt).

7154. **Menhart** Katharina, led. Köchin von Bruck bei München, geb. dort 2.11.75, weg Betrugs (F 2496);

7155. **Staudigl** Rosa, Dienstmagd, als Zeugin (D 3647).

München I 31/7 1903. Amtsanwalt.

7156. **Schmid** Lorenz, led. Fabrikarbeiter von Obermaiselstein, A.-G. Immenstadt, B.-A. Sonthofen, geb. 28.12.78 in Blaichach, A.-G. Immenstadt, weg. Betrugs (302).

Sonthofen 29/7 1903. Amtsanwalt

7157. **Müller** Matthias, Schreiner von Donauwörth, geb. 29 9.80 in Augsburg, weg. Diebstahls u. a. (III 294).

München I 1/8 1903. K. Staatsanwalt.

7158. **Schuster** Johann, led. Büttner, geb. 16.9.68 in Weigenhofen, A.-G. Lauf, B.-A. Hersbruck, weg. Widerstands u. a. (1295/96);

7159. **Hammer** Lorenz, led. Brauer, geb. 23.6 74 in Rottendorf, A.-G. Würzburg, weg. Körperverl. u. a. (447).

Würzburg 26/7 1903. Amtsanwalt (Land).

7160. **Vogl** Joseph, led. Schreiner, geb. 2.2.77 in Furth i/W., B.-A. Cham, weg. Sachbeschädigung u. a. (A 380).

Aschaffenburg 28/7 1903. Amtsanwalt (Stadt).

7161. **Weingärtner** Karl, Geschirrhändler, geb. in Mannheim, weg. Unterschlagung. Drahtnachricht (20738. D 1252).

Heidelberg (Baden) 22/7 1903.
Gr. Staatsanwalt.

7162. **Winkler** Gustav Bruno, 19 J., led. Schmied von Kunersdorf a. d. Eigen, A.-H. Löbau, Sachsen, z. Zt auf Wanderschaft, als Zeuge in die auf 21.8 1903 vorm. 1/2 9 Uhr vor dem Landgerichte Eichstätt (Strafkammer) anberaumte Hauptverhandlung (B 533).

Eichstätt 31/7 1903. K. Staatsanwalt.

7163. **Schätz** Anna, led. Kellnerin u. Prostituierte von München, geb. dort 27.10.85, weg. Betrugs u. a. (1941).

München II 1/8 1903. Amtsanwalt.

7164. **Stepputat** Friedrich, led. Reitknecht von Insterburg, Ostpreußen, geb. 4.5.69 in Reimerischken, Gbz. Neu-Astrawischken, Gr. Gerdauen, Rgb. Königsberg (dürfte sich bei größeren Pferderennen einfinden), weg. Körperverl. (C 505).

Regensburg 31/7 1903. K. Staatsanwalt.

Widerrufe.

1889: 3003—3011 (incl.).
1890: 3621—3634 (incl.).
1893: 8517.
1898: 5849.
1901: 8631. 12839.
1902: 4117. 6682. 7722.
1903: 631. 632. 633. 1482. 1483. 2004. 3290. 3608. 3609. 3757. 3859. 4458. 4465. 4599. 4728. 4803. 4852. 5068. 5261. 5458. 5459. 5497. 5531. 5650. 5716. 5741. 5865. 5991. 5994. 5999. 6088. 6132. 6200. 6347. 6367. 6395. 6590. 6603. 6625. 6681. 6802. 6819. 6874. 6875. 6878. 6879. 6880.

Alphabetische Rekapitulation der Namen.

Aschauer Xaver . . 7121
Auer Joseph Johann 7110
Bauer Oskar . . 7082
Baumann Jakob . 7135
Beuttenmüller Joh. Friedrich . . . 7136
Benzinger Daniel . 7084
Behr Christian . . 7138
Birkl Ludwig . . 7139
Bornemissa Stefan 7106
Brenner Friedr. Wilh. 7111
Christ Joseph . . 7128
Daniel Joseph . . 7125
Demmeler Elisabeth 7140
Dürr Rosine . . . 7108
Eder Anton . . . 7109
Ebgart Balthasar . 7085
Eckinger Karl . . 7134
Erdmann Joh. Leonh. 7086
Fauter Anton . . 7128
Feulner Karl . . 7123
Fürbacher Michael . 7131
Forster Anton . . 7112
Gabler Ludwig . . 7087
Gebler Leonhard . 7141
Göpfert Peter Franz 7113
Güßregen Johann . 7114
Graf Matthias . . 7090
Graßberger Georg . 7092
Grün Hugo . . . 7132
Gründl Otto . . . 7142
Gruber Otto . . . 7144
Hammer Lorenz . 7159
Hanslik Franz . . 7145
Haselberger Joseph . 7149
Heckel Joseph . . 7115
Haindl Magdalena . 7146
Jäger 7103
Köhler Fritz . . . 7089
Knoll Joseph . . 7091
Kramer Hans . . 7151
Krapfl Rudolf . . 7152
Krebs Maximilian . 7116
Kreger Joh. Baptist 7117
Krumpholz Ernst M. Johann 7118
Lang Paulus . . 7107
Lechner Ulrich . . 7096
Leitl Joseph . . . 7143
Lämmermann Thom. 7153
Mang Jakob . . 7133
Masching Philipp . 7098
Meyer Joseph . . 7119
Maier Karl . . . 7128
Menhart Katharina 7154
Müller Karl . . . 7137
Müller Matthias . 7157
Mitterbauer Georg . 7147
Nebauer Johann . 7124
Obermeier Matthias 7093
Pirzer Anna . . . 7083
Schaller Michael . 7120
Schätz Anna . . . 7163
Schied Xaver . . . 7121
Schieder Ludwig . . 7088
Schmid Lorenz . . 7156
Schmid Xaver . . 7121
Schultes Karl . . 7097
Schuster Johann . 7158
Schuster Joseph . . 7094
Söldner Otto . . 7148
Staudigl Rosa . . 7155
Steiner Joh. Jakob 7095
Stepputat Friedrich . 7164
Trumm Joseph . . 7098
Vogl Joseph . . . 7160
Walter Hermann . 7101
Weber August . . 7126
Weber Josepha . . 7099
Weingärtner Karl . 7161
Weiß Johann . . 7150
Wendeler Georg . . 7104
Wendeler Johann . 7103
Wenderle Friedr. W. 7103
Wenderle Georg . . 7104
Wörle Otto . . . 7122
Winkler Gustav Bruno 7162
Winter Karl . . . 7128
Zimmermann Rudolf 7105
Zitzelsberger Theodor 7100
Zwicknagel Matthias 7102

Dr. Wild'sche Buchdruckerei (Gebr. Parcus) München.

Digitized by Google

№ 104. München, den 8. August 1903.

Bayer. Zentral- Polizei - Blatt.

Herausgegeben von der K. Polizei-Direktion München.

Haftbefehle. Die bezeichneten Personen sind an die verfolgenden Behörden — Militärarrestanten an die nächste Militärbehörde (Bezirks-Kommandos ausgeschlossen) — abzuliefern, wenn nicht ausdrücklich andere Bestimmung getroffen ist. Von der Festnahme ist die verfolgende Behörde unverzüglich zu verständigen. Personen, die von einem Orte außerhalb Bayerns nach Bayern zu verbringen sind, sind an die der bayerischen Landesgrenze zunächst gelegene Uebergangsstation zu verbringen.

7165. **Eder** Ludwig*), led. Reisender von Finsterau, Gde. Mauth, A.-G. Freyung, B.-A. Wolfstein, geb. 24.8.64, weg. Betrugs auf Anord. des K. A.-G. Passau.
Passau 1/8 1903. Amtsanwalt (Stadt).

*) Zul. 96/6596 (1903).

7166. **Kern** Robert*), led. Taglöhner von Dachau, geb. dort 29.4.77 (angeblich 25 J., sieht aber älter aus, klein, untersetzt, hellblonde Haare, große Glatze, beinahe weißer, gerade vorstehender Schnurrbart; schwarzer Hut, blaugeschnürte Joppe, schwarzgestreifte Hose, Gummikragen, blaue Krawatte, Schnürschuhe), weg. Diebstahls auf Anord. des K. A.-G. Eggenfelden. Einl.-Ort: hies. Ldg.-Ges. (IV 1885).
Landshut 3/8 1903. K. Staatsanwalt.

*) Zul. 98/6729 (1903).

7167. **Schäfer** Johann, Schäfer von Neuhausen a. d. Erms, O.-A. Urach, geb. 16.7.41, weg. Diebstahls i. R. auf Anord. des K. A.-G. Rain. Einl.-Ort: nächstes A.-G.-Ges. (B 354).
Neuburg a/D. 31/7 1903. K. Staatsanwalt.

7168. **Seitz** Friedrich*), led. Ausgeber von Nürnberg, geb. dort 19.3.88, weg. Diebstahls auf Anord. des K. A.-G. Schwabach (A 380).
Schwabach 4/8 1903. Amtsanwalt (Stadt).

*) Zul. 99/6795 (1903).

7169. **Steiner** Josepha, led. Arbeiterin, geb. 19.8.87 in Fürth, weg. Diebstahls (A 1947).
Fürth i. B. 3/8 1903. Amtsanwalt (Stadt).

7170. **Thalmayer** Franz, angeblich Gärtner aus Linz, Oesterreich (dunkelblonde Haare, Schnurrbart, bayer. Dialekt), weg. Erpressung. Einl.-Ort: hies. A.-G.-Ges.
Ulm (Württ.) 1/8 1903. K. Amtsgericht.

7171. **Hofmann** Johann, Schmied, geb. 13.11.79,

7172. **Hofmann** Konrad, Taglöhner, geb. 18.3.85, beide von Melkendorf, A.-G. Bamberg II, weg. Hausfriedensbruchs u. a. auf Anord. des K. A.-G. Bamberg I. Einl.-Ort: hies. Ldg.-Ges. (1442).
Bamberg I 1/8 1903. Amtsanwalt.

7173. **Hutzelsieder** Friedrich, led. Kaufmann von Augsburg, geb. 26.10.64 in Oberhausen, A.-G. Augsburg, weg. Betrugs (1665).
Augsburg 3/8 1903. Amtsanwalt (Stadt).

7174. **Schnetz** Robert, led. Dienstknecht von Tettnang, Württ., geb. dort 30.4.74, weg. Betrugs auf Anord. des K. A.-G. Lindau (191).
Lindau 4/8 1903. Amtsanwalt (Land).

7175. **Jung** Elisabetha, led. Magd von Kaltenbrunn, A.-G. Kronach, geb. dort 20.9.82, weg. Diebstahls auf Anord. des K. A.-G. Bamberg I. Einl.-Ort: hies. Ldg.-Ges. (1629).
Bamberg I 1/8 1903. Amtsanwalt.

7176. **Weidler** Joseph, led. Schriftsetzer, zuletzt Taglöhner, geb. 5.2.69 in Kist, A.-G. Würzburg (1,65—1,68 m, schwarze Haare, brauner Schnurrbart, mageres Gesicht), weg. Diebstahls auf Anord. des K. A.-G. Weilheim. Einl.-Ort: hies. Ges. an der Baaderstr. (C 970/98).
München II 1/8 1903. K. Staatsanwalt.

7177. **Ackermann** Jakob, led. Seiler, geb. 19.4.73 in Oppenweiler, Württ O.-A. Backnang, weg. ges. Körperverl. (A 359/00);

7178. **König** Georg, led. Schreiner, geb. 6.12.70 in Passau, weg. Diebstahls (A 223/99), beide auf Anord. des K. A.-G. Kaufbeuren.
Kaufbeuren 1/8 1903. Amtsanwalt (Stadt).

7179. **Ebener** Konstantin, led. Motorfahrer von Lykusen, Kr. Allenstein, Rgb. Königsberg, Preußen, geb. dort 23.12.81 (1,66—1,68 m, schlank, braune Haare, blaue Augen, blondes Schnurrbärtchen, feines Auftreten; schwarzer steifer Filzhut, schwarzer Gehrock, dunkle Hose), weg. Betrugs u. Unterschlagung auf Anord. des K. A.-G. Bad Kissingen. Einl.-Ort: nächstes G.-Ges. (A 535).
Schweinfurt 3/8 1903. K. Staatsanwalt.

7180. **Jeanroud** Katharina, geb. Bohrer, von St. Johann, geb. 2.4.48, zul. in Ixheim, A.-G. Zweibrücken, weg. Diebstahls i. R. auf Anord. des K. Ldg. Zweibrücken. Einl.-Ort: nächstes A.-G.-Ges. Drahtnachricht (B 676).
Zweibrücken 4/8 1903. K. Staatsanwalt.

7181. **Mörl** Karl Paul Joseph*), verh. Kupferschmied von Nürnberg, geb. dort 18.4.65, weg. Betrugs i. R. auf Anord. des K. A.-G. Schweinfurt. Einl.-Ort: nächstes G.-Ges. (A 550).
Schweinfurt 4/8 1903. K. Staatsanwalt.

*) Zul. 86/5885 (1903).

7182. **Ostermeier** Ulrich*), led. Knecht von Affalterbach, A.-G. Pfaffenhofen, geb. dort 3.7.66, weg. Betrugs auf Anord. des K. A.-G. Geisenfeld, wohin abzuliefern (477).
Pfaffenhofen 3/8 1903. Amtsanwalt für Geisenfeld.

*) Zul. 90/6175 (1903).

Digitized by Google

7183. **Erhard** Johann, led. Bürstenmacher von Stadtamhof, geb. 13.2.78 in Regensburg, weg. Betrugs auf Anord. des K. A.-G. Passau. Einl.-Ort: nächstes A.-G.-Gef. (D 595).
Passau 3/8 1903. K. Staatsanwalt.

7184. **Schreiber** Blasius, led. Taglöhner, geb. 20.4.45 in Unterelchingen, A.-G. Neu-Ulm, wegen Diebstahls auf Anord. des K. A.-G. Friedberg (362/02).
Friedberg 3/8 1903 Amtsanwalt.

7185. **Zeller** Lorenz, led. Schreiner von Heimenegg, A.-G. Mindelheim, geb. dort 19.8.77, weg. Betrugs auf Anord. des K. A.-G. Augsburg. Einl.-Ort: nächstes A.-G.-Gef. (B 571).
Augsburg 3/8 1903. K. Staatsanwalt.

7186. **Zink** Johann, led. Steinhauer von Hallstadt, A.-G. Bamberg II, B.-A. Bamberg I, geb. dort 26.9.84, weg. Körperverl. auf Anord. des K. Ldg. Bamberg. Einl.-Ort: nächstes Ger.-Gef. (B 420).
Bamberg 3/8 1903. K. Staatsanwalt.

7187. **(Zigeunerin.) Christ** Maria, Zigeunerstochter von Burgberg, O.-A. Heidenheim, Württ., geb. 20.12.88 in Buchloe, B.-A. Kaufbeuren, weg. Bettels u. Mundraubes auf Anord. des K. A.-G. Aichach (641).
Aichach 4/8 1903. Amtsanwalt.

7188. **Frick** Johann Philipp Hermann, led. Taglöhner, geb. 16.6.81 in Solothurn, Schweiz, weg. Diebstahls auf Anord. des K. A.-G. Kaufbeuren (A 319/97).
Kaufbeuren 1/8 1903. Amtsanwalt (Stadt).

7189. **Lackermeier** Leonhard, led. Taglöhner von Hörgertshausen, A.-G. Moosburg, B.-A. Freising, geb dort 1.8.77, weg. Diebstahls auf Anord. des K. A.-G. Geisenfeld, wohin abzuliefern (472).
Pfaffenhofen 5/8 1903. Amtsanwalt für Geisenfeld.

7190. **Graf** Michael, Metzger u. Schenkellner von München, geb. 3.9.84, weg. schw. Diebstahls auf Anord. des K. Ldg. München I. Einl.-Ort: hies. Gef. am Anger (X 101).
München I 4/8 1903. K. Staatsanwalt.

7191. **Utz** Philipp*), verh. Kleinbauer, geb. 8.10.53 in Obersteinach, Württ. A.-G. Langenburg, O.-A. Gerabronn (1,70 m, schlank, dunkle, fast schwarze, oben stark gelichtete Haare, gewölbte Stirn, buschige Augenbrauen, blaue Augen, gebogene Nase, Backen- u. Schnurrbart, Zahnlücken, etwas nach auswärts gebogene Kniee, Narben am rechten Vorderarm, vielleicht auch eine kleine Geschwulst unterhalb des rechten Ellbogens), weg. Notzucht auf Anord. des K. Württ. A.-G. Langenburg. Einl.-Ort: A.-G.-Gef. Hall.

Utz, welcher sich seither anfangs in der Schweiz, sodann in Sennheim im Oberelsaß aufgehalten hat u. wohl falsche Namen wie **Kochendörfer** oder **Horlacher** oder Friedrich **Bauer** von Onolzheim, O.-A. Crailsheim, führt, ist am 30.7.1903 auf dem Transport von Sennheim hierher auf dem Bahnhof Karlsruhe entsprungen.
Hall (Württ.) 4/8 1903. Der stellvertretende Unt.-Richter.

*) Zul. 66/4534 (1903).

7192. **Aschenbrenner** Emil, Gerber von Neustadt (30—35 J., mittelgroß, schmales mageres Gesicht, kleiner blonder Schnurrbart; grauer schmalrandiger Hut, braune, abgetragene Joppe, hellgraue, abgetragene Hose), weg. Diebstahlsversuchs u. a. Einl.-Ort: hies. A.-G.-Gef.
Backnang (Württ.) 4/8 1903. K. Amtsgericht.

7193. **Rießling** Barbara, led. Dienstmagd von Brandholz, A.-G. Berneck, geb. 12.6.71 in Dressendorf, A.-G. Bayreuth (ungef. 1.60 m, schmächtig, blaß, dunkelblonde Haare, an der linken Halsseite eine Drüsennarbe; dunkelblauer Strohhut mit graublauem Band, gemustert blaue Satinbluse, schwarzer Rock), weg. Diebstahls auf Anord. des K. A.-G. Bayreuth. Einl.-Ort: nächstes G.-Gef. (B 460).
Bayreuth 4/8 1903. K. Staatsanwalt.

7194. **Wolf** Wenzel, led. Schneider, geb. 28.9.78 in Pisek, Böhmen, weg. Diebstahls auf Anord. des K. A.-G. Kaufbeuren (A 241/98).
Kaufbeuren 1/8 1903. Amtsanwalt (Stadt).

Zum Strafvollzuge sind zu verhaften:

7195. **Asanger** Aloys, led. Dachdecker von Ritzing, Gde. Irl, A.-G. Neumarkt a/Rott, B.-A. Mühldorf, geb. dort 21.6.51; Urt. v. 26.6.1903: weg. Diebstahls i. R. 3 Mte. 15 Tage Gef. Einl.-Ort: Gef.-Anstalt Laufen (U.-B. 254 III).
Landshut 3/8 1903. K. Staatsanwalt.

7196. **Spindler** Georg*), verh. Zimmermann von Wernberg, A.-G. Nabburg, geb. 29.10.67 in Wolfsbach, Gde Wernberg; Urt. v. 13.6.1903: weg. Kuppelei 1 Mt. Gef. Einl.-Ort: nächstes Ldg.- oder ldg. Aushilfsgef. (U.-B. B 543).
München I 4/8 1903. K. Staatsanwalt.

*) Zul. 69/5042 (1902).

7197. **Bergmeier** Peter, led. Dienstknecht von Widdersdorf, A.-G. Landshut, geb. 28.6.79 in Bachhorn, Gde. Widdersdorf; Urt. v. 27.6.1903: weg. Diebstahls 5 Mte. Gef. Einl.-Ort: Gef.-Anstalt Laufen (U.-B. Nr. 300).
München II 3/8 1903. K. Staatsanwalt.

Ausforschungen.

7198. **(Raubanfall.)** Am 14.7.1903 wurde auf der Straße von Ottorfszell (A.-G. Amorbach, B.-A. Miltenberg) nach Kirchzell (A.-G. Amorbach) der Taglöhner Karl Böhm von Kirchzell von einem Unbekannten (ungef. 35 J., 1,75 m, kräftig, untersetzt, am Halse u. im Gesicht sehr wahrscheinlich viele von den Schlägen herrührende blaue Male, schwäbelnder Dialekt; dunkler Hut, dunkler Rock, hellgestreifte Hose, graulicher Rock mit einem „Zug" im Rücken, weißer Hemd-Stehkragen mit umgebogenen Spitzen, Stock) in räuberischer Absicht angegriffen. Dem Böhm gelang es jedoch, den Angriff abzuwehren (1388).
Aschaffenburg 3/8 1903. K. Staatsanwalt.

7199. **Des Einbruchsdiebstahls** zum Schaden des Joh. Georg Kalb in Wolfurt, Bez.-H. Bregenz, in der Nacht v. 13./14.7.1903 (cf. V. Z.-V.-Bl. 1903 Nr. 97 Ziffer 6658) sind verdächtig: **Groß** Karl, Gärtner von Pfunds, Ger.-Bez. Nauders, Bez.-H. Landeck, Tirol, geb. 1881 in Innsbruck (groß, schwarzer Schnurrbartanflug, trägt eine Hand gewöhnlich am Rücken; schwarzer, gut erhaltener Anzug mit langem sog. Frack, wechselt stets seine Kopfbedeckung) u. ein angeblicher **Worath** Stefan,

Digitized by Google

Schmied aus Ungarn (22—25 J., mittelgroß, blondes Schnurrbärtchen; braune Radfahrermütze, brauner, ziemlich defekter Anzug). Festnahme erbeten (Z V 73).
Bregenz (Vorarlberg) 1/8 1903.
K. K. Bezirksgericht, Abt. V.

7200. **Ein braunes Kalb** (ungef. 6 Mte. alt, ziemlich lange Haare, Zeichnung B. K. auf dem Rücken) kam am 13.7.1903 auf der Viehweide der Schletteralp, Gde. Großholzleute, O.-A. Wangen, abhanden. Fahndung nach dem vermutlich gestohlenen oder unterschlagenen Stück Vieh u. dem Täter erbeten (2216).
Ravensburg (Württ.) 3/8 1903.
K. Staatsanwalt.

7201. **Fahrrad** „Reform 22 a", Nr. 169057, mit Firmenschild: „Karl Roloff, Meiningen" gesucht (891).
Coburg (Hrzgt. Sachs.-Cob.-Gotha) 31/7 1903.
Staatsanwalt.

7202. **Fahrrad** „Gritzner-Durlach" (Nr. 36293, schwarzer Rahmen, gelbe Felgen, gerade Lenkstange, kleines braunes Werkzeugtäschchen mit Inhalt — Werkzeug u. kleine Luftpumpe —, graue Satteldecke) wurde am 25.4.1903 der Krämersfrau Anna Arnold in Holztraubach, A.-G. Mallersdorf, auf betrügerische Weise herausgelockt. Sachdienliche Mitteilung über den nunmehrigen Besitzer des Fahrrades sowie Beschlagnahme des letzteren erbeten (1336 IV).
Straubing 5/8 1903. K. Staatsanwalt.

7203. **Fahrrad** „Panther" (Fabr.-Nr. 31342, Pol.-Nr. 6354 Heidelberg, fast neu, schwarzer Rahmen, schwarze Schutzbleche, vernickelte Felgen, nach unten gebogene Lenkstange mit Korkgriffen u. schwarzen Celluloidzwingen, neuer roter Sattel, am Hinterrad ganz neuer Mantel, am vorderen Schutzblech ein Stück von ungef. 10 cm mit 2 Kupfernieten angenietet) wurde am 30.7.1903 hier entwendet (22083. D 1481).
Heidelberg (Baden) 1/8 1903.
Gr. Staatsanwalt.

7204. **Jacob** Emil Oskar, Handarbeiter, geb. 5.10.77 in Wolfspfütz, Sächs. A.-H. Auerbach (schmächtig, volles Gesicht, graubraune Haare, halbstarker rötlicher Schnurrbart, Schramme am rechten Daumenballen, geht etwas gebeugt u. läßt den Kopf nach unten hängen; schwarzer weicher Filzhut, hellblauer Jackettanzug; hat sich vermutlich nach Nürnberg gewandt, um dort die gestohlenen Sachen zu veräußern), weg. schweren Diebstahls. Vorläufige Festnahme erbeten (I 699).
Plauen i. Vogtl. (Sachsen) 5/8 1903.
K. Staatsanwalt.

Um Ermittlung und Bekanntgabe des Aufenthalts nachbezeichneter Personen wird ersucht:

7205. **Niederreiter** Matthias, led. Taglöhner von Pfaffendorf, A.-G. Rottenburg, Niederbayern, geb. dort 18.2.81, weg. Sachbeschädigung u. a. (B 1196).
Kempten 24/7 1903. Amtsanwalt (Stadt).

7206. **Dorfmeister** Ludwig, led. Taglöhner von Brombach, A.-G. Pfarrkirchen, geb. 4.8.76 in Alzgern, A.-G. Altötting, weg. Betrugs (974).
Miesbach 3/8 1903. Amtsanwalt.

7207. **Scheitler** Johann Baptist*), led. Taglöhner von Pfronten-Kreuzegg, A.-G. Füssen, geb. dort 16.7.63, weg. Betrugs (S 290).
Sonthofen 3/8 1903. Amtsanwalt.

*) Zul. 101/6997 (1903).

7208. **Schmidbauer** Johann*), Unterhändler von Silbersberg, Gde. Exing, A.-G. Landau a/Isar, geb. dort 15.11.67, weg. Betrugs (2235).
München II 3/8 1903. Amtsanwalt.

*) Zul. 102/7071 (1903).

7209. **Schupp** Moritz, led. Taglöhner von Isny, O.-A. Wangen, geb. dort 23.12.83, als Zeuge (C 592).
Kempten 31/7 1903. K. Staatsanwalt.

7210. **Kellermann** Marie, geb. Klinger, Taglöhnersfrau von Frauenberg, A.-G. Waldkirchen, B.-A. Wolfstein, geb. 19.2.65 in Grubweg, A.-G. Passau, weg. Unterschlagung (C 4149);

7211. **Knott** Marie*), led. Dienstmagd von Straubing, geb. 14.5.86 in Plattling, A.-G. Deggendorf, weg. Diebstahls u. a. (C 3638).
München I 3/8 1903. Amtsanwalt.

*) Zul. 97/6650 (1903).

7212. **Knauer** Katharina, led. Ziegelarbeiterin von München, geb. 23.2.68 in Rechtmehring, A.-G. Haag, B.-A. Wasserburg (796),

7213. **Leidl** Wolfgang, verh. Bauaufseher von Perasdorf, A.-G. Bogen, geb. 2.11.69 in Radmoos, Gde. Haibach, A.-G. Mitterfels, B.-A. Bogen (801), beide weg. Unterschlagung.
Miesbach 4/8 1903. Amtsanwalt.

7214. **Rhein** Adolf*), led. Maler von Würzburg, geb. dort 11.9.78, weg. Betrugs (251).
Lohr 25/7 1903. Amtsanwalt.

*) Zul. 122/9734 (1902).

7215. **Schramm** Laura, led. Taglöhnerin von München, geb. dort 23.1.74, weg. Diebstahls (D 4460).
München I 4/8 1903. Amtsanwalt.

7216. **Zimmermann** Friedrich, led. Maurer, geb. 11.2.86 in Türkenfeld, A.-G. Bruck, weg. Diebstahls (550).
Bad Aibling 4/8 1903. Amtsanwalt.

7217. **Bauer** Joseph, Fabrikarbeiter von München, geb. 5.6.69 in Ebenöd, Gde. Winsing, A.-G. Hengersberg, B.-A. Deggendorf, weg. Körperverl. (III 571).
München I 1/8 1903. K. Staatsanwalt.

7218. **Dirnberger** Aloys, Korbflechtersohn, geb. 14.7.90 in Großthal, Gde. Parsberg, A.-G. Miesbach (323),

7219. **Biller** Joseph, led. Knecht von Atting, A.-G. Straubing, geb. dort 27.2.79 (876),

7220. **Birlmaier** Joseph, led. Korbmacher von München, geb. dort 28.1.87 (902),

7221. **Blank** Joseph, led. Steinmetz von Rosenheim, geb. dort 29.1.75 (823), sämtliche weg. Diebstahls;

7222. **Nothaft** Johann, led. Schreiner von Passau, geb. dort 11.9.84, weg. erschw. Körperverl. (688 a).
Miesbach 1/8 1903. Amtsanwalt.

7223. **Hörl** Peter, led. Holzarbeiter von Ramelberg, A.-G. Wasserburg, geb. dort 18.5.70,

7224. **Langwieser** Franz, led. Holzarbeiter von Furth, A.-G. Landshut, geb. dort 21.11.77, beide weg. Körperverl. (D 516).
München II 3/8 1903. K. Staatsanwalt.

Digitized by Google

7225. **Lichtmanegger** Joseph, led. Taglöhner von Bregenz, geb. 21.3.67 in Saalfelden, Oesterreich, weg. Entziehung der Polizeiaufsicht (U 185|3|7).
Saalfelden (Oesterr.) 31|7 1903.
K. K. Bezirksgericht. Abt. II.

7226. **Held** Walburga, led. vorm. Weinwirtin von Wörth a|D., B.-A. Regensburg, geb 20.10.73 in Hemau, B.-A. Parsberg, weg. Betrugs (A 3744).
München I 3|8 1903. Amtsanwalt.

7227. **Roithmaier** Vinzenz, verh. Maurerpalier von Siegenburg, A.-G. Abensberg, B.-A. Kelheim, geb. dort 9.6.64, weg. Unterschlagung (V 579).
München I 2|8 1903. K. Staatsanwalt.

7228. **Endres** Joseph, led. Bäcker von Balzhausen, A.-G. Krumbach, geb. dort 21.2.83, weg. Diebstahls (II 429).
München I 4|8 1903. K. Staatsanwalt.

7229. **Gulden** Johann, led. Schuhmacher von Neuhaus, A.-G. Höchstadt a|Aisch, geb. 13.1.74, weg. Körperverl. (A 495).
Schweinfurt 4|8 1903. K. Staatsanwalt.

7230. **Haselbeck** Johann, led. Taglöhner von Piegendorf, Gde. Weigendorf, A.-G. Dingolfing, geb. dort 3.7.79,

7231. **Pauli** Joseph, led. Taglöhner von Peising, A.-G. Kelheim, geb. dort 3.3.79, beide weg. Körperverletzung (C 635).
Kempten 29|7 1903. K. Staatsanwalt.

7232. **Oppenheimer** auch **Friedmann** Ferdinand, led. Kaufmann von Mannheim, geb. 10.5.81 in Fürth, Hessen, weg. Betrugs (2787|02).
Augsburg 4|8 1903. Amtsanwalt (Stadt).

7233. **Wick** Ida, led. Dienstmagd von Biethingen, bad. B.-A. Konstanz, geb. dort 27.9.72, als Zeugin zur Verhandlung vom 18. August 1903 (C 518).
Kempten 5|8 1903. K. Staatsanwalt.

7234. **Hierold** Georg, led. Bäcker von Winklarn, A.-G. Oberviechtach, geb. dort 19.12.80, als Zeuge (A 883).
Weiden 3|8 1903. K. Staatsanwalt.

7235. **Hug** (angeblich **Stub**) August, led. Dienstknecht von Reute (?), Bad. B.-A. Sinsheim, wegen Betrugsversuchs (1863).
Ulm (Württ.) 1|8 1903. K. Staatsanwalt.

7236. **Ismaier** Georg, led. Knecht von Forstinning, A.-G. Ebersberg, geb. dort 7.6.78, als Zeuge (1818).
Landshut 3|8 1903. K. Staatsanwalt.

7237. **Juli** Joseph, led. Knecht von Alberzell, A.-G. Schrobenhausen, geb. dort 17.10.63, wegen fahrlässiger Brandstiftung (B 313).
Memmingen 1|8 1903. K. Staatsanwalt.

7238. **Kamm** Johann, led. Spengler, geb. 16.1.81 in Unterkreuzberg, A.-G. Freyung, B.-A. Wolfstein, Niederbayern, weg. Betrugs u. a. (A 553);

7239. **Klomann** Margareta, led. Kellnerin, geb. 5.12.79 in Oberstedten, Kr. Obertaunus, Rgb. Wiesbaden, weg. Betrugs (A 1262|02).
Aschaffenburg 3|8 1903. Amtsanwalt (Stadt).

7240. **Mederer** Johann, Reisender von Kemnath, geb. 11.12.73, weg. Unterschlagung (VII 577).
München I 4|8 1903. K. Staatsanwalt.

7241. **Mitl** Johann, verh. Taglöhner von Unterpeiching, A.-G. Rain, B.-A. Neuburg a|D., geb. 29.1.54 in Itzing, A.-G. Monheim, B.-A. Donauwörth, weg. Beleidigung u. a. (306).
Rain 4|8 1903. Amtsanwalt.

7242. **Scheuermaier** Georg, led. Zimmermann von Neuburg a|Donau (27 J., mittelgroß, korpulent, rundes Gesicht, gesunde Gesichtsfarbe, schwarze Haare, schwarzer Schnurr- u. Ohrenbart, bayer. Dialekt), weg. Diebstahls (2385).
Ulm (Württ.) 1|8 1903. K. Staatsanwalt.

Widerrufe.

1897: 13047.
1901: 4496. 10695.
1902: 5972.
1903: 921. 1308. 2051. 2264. 2449. 2598. 3121. 3333. 3524. 3525. 3652. 3837. 4098. 4810. 5180. 5243. 5337. 5432. 5435. 5526. 5545. 5587. 5634. 5635. 5754. 5964. 5977. 5983. 6077. 6149. 6166. 6209. 6446. 6456. 6457. 6539. 6587. 6593. 6604. 6608. 6638. 6648. 6725. 6749. 6784. 6789. 6790. 6829. 6881. 6890. 6931. 6963. 6964. 7003. 7032. 7099.

Alphabetische Rekapitulation der Namen.

Ackermann Jakob . 7177
Asanger Aloys . . 7195
Aschenbrenner Emil . 7192
Bauer Friedrich . . 7191
Bauer Joseph . . 7217
Bergmeier Peter . . 7197
Biller Joseph . . 7219
Birlmaier Joseph . 7220
Blank Joseph . . 7221
Christ Maria . . 7187
Dirnberger Aloys . 7218
Dorfmeister Ludwig . 7206
Ebener Konstantin . 7179
Eder Ludwig . . . 7165
Endres Joseph . . 7228
Erhard Johann . . 7183
Friedmann Ferdin. . 7232
Frick Joh. Ph. Herm. 7188
Graf Michael . . 7190
Groß Karl . . . 7199
Gulden Johann . . 7229
Haselbeck Johann . 7230
Held Walburga . . 7226
Hörl Peter . . . 7223
Hierold Georg . . 7234
Hofmann Johann . 7171
Hofmann Konrad . 7172
Horlacher 7191
Hug August . . . 7235
Hutzelsieder Friedrich 7173
Jacob Emil Oskar . 7204
Jeanroud Katharina 7180
Ismaier Georg . . 7236
Juli Joseph . . . 7237
Jung Elisabetha . 7175
Kamm Johann . . 7238
Kellermann Marie . 7210
König Georg . . . 7178
Kern Robert . . . 7166
Kießling Barbara . 7193
Klomann Margareta 7239
Knauer Katharina . 7212
Knott Marie . . . 7211
Kochendörfer . . . 7191
Lackermeier Leonhard 7189
Langwieser Franz . 7224
Lichtmanegger Joseph 7225
Mederer Johann . 7240
Mörl Karl Paul Jos. 7181
Mitl Johann . . 7241
Niederreiter Matthias 7205
Nothaft Johann . . 7222
Oppenheimer Ferdin. 7232
Ostermeier Ulrich . 7182
Pauli Joseph . . 7231
Rhein Adolf . . . 7214
Roithmaier Vinzenz . 7227
Schäfer Johann . . 7167
Scheuermaier Georg 7242
Scheitler Joh. Bapt 7207
Schmidbauer Johann 7208
Schneh Robert . . 7174
Schramm Laura . 7215
Schreiber Blasius . 7184
Schupp Moritz . . 7209
Seidl Wolfgang . . 7213
Seitz Friedrich . . 7168
Spindler Georg . . 7196
Steiner Josepha . . 7169
Stub August . . . 7235
Thalmayer Franz . 7170
Utz Philipp . . . 7191
Weidler Joseph . . 7176
Wick Ida 7233
Wolf Wenzel . . . 7194
Worath Stefan . . 7199
Zeller Lorenz . . 7185
Zimmermann Friedr. 7216
Zink Johann . . . 7186

Dr. Wild'sche Buchdruckerei (Gebr. Parcus) München.

Digitized by Google

№ 105. München, den 11. August 1903.

Bayer. Zentral-Polizei-Blatt.

Herausgegeben von der K. Polizei-Direktion München.

7243. Unbekannte Verhaftete (Zigeunerin).

Neben abgebildete, völlig legitimationslose Frau befindet sich dahier in Haft. Dieselbe spricht nur französisch u. macht über ihre Personalien folgende Angaben: Philomena Apollonia **Forton**, geb. 10.6.63 in Saragossa, verheiratet mit Albert **Kronheim** aus Teilberg ?)Elsaß, letzterer 43 Jahre alt, alles Weitere unbekannt. Sachdienliche Mitteilungen erbeten (2704).

Friedberg 30.7.03.

K. Bezirksamt.

Haftbefehle. Die bezeichneten Personen sind an die verfolgenden Behörden — Militärarrestanten an die nächste Militärbehörde (Bezirks-Kommandos ausgeschlossen) — abzuliefern, wenn nicht ausdrücklich andere Bestimmung getroffen ist. Von der Festnahme ist die verfolgende Behörde unverzüglich zu verständigen. Personen, die von einem Orte außerhalb Bayerns nach Bayern zu verbringen sind, sind an die der bayerischen Landesgrenze zunächst gelegene Uebergangsstation zu verbringen.

7244. **Achterling** Max, led. Maler von Schlesien (24—25 J., 1,55—1,58 m, korpulent, blonde lockige Haare, blondes Schnurrbärtchen, sog. Mücke; brauner weicher Filzhut, brauner Anzug, Stehkragen, Schnürschuhe, trug kleines Päckchen bei sich), u.

7245. **Viertel** Hermann, led. Maler von Sachsen (20—21 J., 1,65—1,68 m, schlank, blonde Haare, bartlos; dunkler weicher Filzhut, Sommerüberzieher, dunkler Anzug, Stehkragen, Halbstiefel, trug kleines Päckchen bei sich), weg. Betrugs auf Anord. des K. A.-G. Bayreuth.

Bayreuth 5/8 1903. Amtsanwalt (Stadt).

7246. **Bachl** Maria*), led. Hausiererin von Aufhausen, A.-G. Landau a/Isar, geb. dort 14.8.85, weg. Betrugs u. a. auf Anord. des K. A.-G. Arnstorf, wohin abzuliefern (244).

Eggenfelden 3/8 1903. Amtsanw. f. Arnstorf.

*) Zul. 155/12088 (1902).

7247. **Burkhardt** Franz Karl, led. Arbeiter, geb. 6.5.85 in Plagwitz, weg. Diebstahls auf Anord. des K. A.-G. Aschaffenburg (B 491).

Aschaffenburg 4/8 1903. Amtsanwalt B.

7248. **Baumgartner** Johann Baptist, Pferdewärter, Jäger zu Pferd der Eskadron Jäger zu Pferd K. B. 1. A.-C., geb. 24.3.79 in Aholfing, A.-G. Straubing (1,63 m), weg. Fahnenflucht. Einl.-Ort: hies. Garnisonsgef. an der Corneliusstr. 33 (III 1680).

München 4/8 1903. K. B. Gericht der 1. Division.

7249. **Deinzer** Gustav, led. Ziegelarbeiter, geb. 16.4.86 in Nürnberg, weg. Unterschlagung auf Anord. des K. A.-G. Aschaffenburg. Einl.-Ort: hies. Ldg.-Gef. (B 445).

Aschaffenburg 4/8 1903. Amtsanwalt B.

7250. **de Rozario** John, led. Photograph von Moulmein (Maulmain), Prov. Barma, Hinterindien, geb. 13.12.62, weg. Unterschlagung auf Anord. des K. A.-G. Alzenau (185).

Alzenau 3/8 1903. Amtsanwalt.

7251. **Schenk** Leonhard, led. Händler von Hörzhausen, A.-G. Schrobenhausen, geb. 18.10.77 in Wolnzach, A.-G. Geisenfeld, B.-A. Pfaffenhofen, weg. Körperverl. auf Anord. des K. A.-G. Moosburg (432).

Freising 6/8 1903. Amtsanwalt f. Moosburg.

Digitized by Google

7252. **Elsner** Karl, Töpfer von Brnky, Gde. Zdib (Zdiby), Bez.-H. Karolinenthal (Karlin), Böhmen, geb. 28.6 59 (schwarzer Bart; schwarzer steifer Hut, grünlicher Anzug), weg. Diebstahls auf Anord. des K. A.-G. Bamberg I. Einl.-Ort: hies. Ldg.-Gef. (1786).
Bamberg I 4/8 1903. Amtsanwalt.

7253. **Graßl** Gabriel, led. Taglöhner von Reichersdorf, Gde. Michlsneukirchen, A.-G. Roding, geb. dort 20.3.77, weg. Diebstahls auf Anord. des K. A.-G. Aibling, wohin abzuliefern (A 315);

7254. **Schörghofer** Joseph, led. Bergknappensohn von Dürnberg, Bez.-H. Hallein, geb. dort 11.3.89, weg. Betrugs auf Anord. des K. A.-G. Berchtesgaden. Einl.-Ort: nächstes A.-G.-Gef. (A 318).
Traunstein 5/8 1903. K. Staatsanwalt.

7255. **Hegger** Valentin, Schneider u. Musiker, geb. 20.4.75 in Kempten (1,75—1,80 m, kräftig, gesunde Gesichtsfarbe dunkelblonde, gewellte Haare, dunkelblonder Schnurrbart; grauer breitrandiger Filzhut, sog. Burenhut, dunkler Anzug; trägt eine Zither bei sich u. gibt sich als Zitherspieler u. Artist von Straßburg aus), weg. Diebstahls. Einl.-Ort: hies. A.-G.-Gef.
Ulm (Württ.) 4/8 1903. K. Amtsgericht.

7256 **Kern** Johann*), verh. Schuhmacher von Schornweisach, A.-G. Neustadt a/Aisch, geb. 20.3.73, weg. Diebstahls i. R. Einl.-Ort: hies. A.-G.-Gef.
Laupheim (Württ.) 5/8 1903. K. Amtsgericht.

*) Zul. 101/6995 (1903).

7257. **Kollneder** Georg, led. Taglöhner von Lauterbach, A.-G. Freising, geb. 30.3.83 in Wolnzach, A.-G. Geisenfeld, B.-A. Pfaffenhofen (1,67 m, kräftig, gesunde Gesichtsfarbe, schwarze Haare, hohe Stirn, braune Augen, gewöhnliche Nase, Anflug von Schnurrbart, ovales Kinn), weg. Betrugs i. R. u. a. auf Anord. des K. A.-G. Gerolzhofen. Einl.-Ort: nächstes G.-Gef. (A 456).
Schweinfurt 5/8 1903. K. Staatsanwalt.

7258. **Schießl** Johann, Seesoldat (Sanitätsgast) der 4. Komp., 2. Werftdivision, geb. 20.6.80 in Langenrain, Gde. Waltendorf, A.-G Bogen, Niederbayern (1,69 m, kräftig gebaut, längliches Gesicht, dunkelblonde Haare, hellblaue Augen, Schnurrbart, Narbe am linken Oberschenkel), weg. Fahnenflucht. Einl.-Ort: nächste Mil.-Behörde zum Weitertransport (6754).
Wilhelmshaven 24/7 1903.
Gericht der 2. Marine-Inspektion.

7259. **Schneider** Johann, led. Kaufmann von Erlangen, geb. dort 14.12.81, weg. Untreue auf Anord. des K. A.-G. Immenstadt. Einl.-Ort: hies. Ldg.-Gef. (B 762).
Kempten 5/8 1903. K. Staatsanwalt.

7260. **Stignitz** Ferdinand, verh. Weinreisender von Budapest, geb. dort 1862, weg. Betrugs auf Anord. des K. A.-G. Waldkirchen. Einl.-Ort: nächstes A.-G.-Gef. (B 119).
Passau 6/8 1903. K. Staatsanwalt.

7261. **Wamprechtshammer** Johann, led. Taglöhner von Eglsee, A.-G. Passau, geb. dort 25.3.43, weg. Unterschlagung auf Anord. des K. A.-G. Passau (664).
Passau 22/7 1903. Amtsanwalt B.

7262. **Fülßner** Franz, led. Schreiner u. Taglöhner von München, geb. dort 10.2.76, weg. Diebstahls auf Anord. des K. A.-G. München I. Einl.-Ort: hies. Gef. am Anger (II 599).
München I 7/8 1903. K. Staatsanwalt.

7263. **Keller** Franziska*), led. Näherin von Straußdorf, A.-G. Ebersberg, geb. 25.12.80 in Frotzhofen, Gde. Anzing, A.-G. Ebersberg, weg. Diebstahls i. R. auf Anord. des K. A.-G. Friedberg. Einl.-Ort: nächstes A.-G.-Gef. (E 558).
Augsburg 6/8 1903. K. Staatsanwalt.

*) Zul. 142/11289 (1902).

7264. **Rieger** Bartholomäus*), Strafgefangener Dienstknecht von Hornstein, Gde. Deining, A.-G. Wolfratshausen (28 J., 1,73 m, schlank, gesunde volle Gesichtsfarbe, rote Haare, Ohrenbärtchen, hohe Stirne, blonde Augenbrauen, graue Augen, rotblonder Schnurrbart, weiter Mund, mangelhafte Zähne, rundes Kinn, Sommersprossen im Gesicht u. an den Händen, Schnittnarbe an der linken Hand; grünlicher, oben spitz zulaufender Hut, bräunliche Joppe, weiße Drillichhose, Schuhe), der am 10.7.1903 vom hiesigen K. Ldg. weg. Diebstahls u. a. mit 4 Mte. Gef. bestraft wurde u. bei dem K. Ldg. Landshut weitere Strafe zu erwarten hat, ist am 7.8.1903 vormittags 7¼ Uhr entsprungen. Derselbe hat sich während der letzten Jahre stets unter falschem Namen herumgetrieben u. legt sich vermutlich nun wieder falschen Namen bei (B 535).
Kempten 7/8 1903. K. Staatsanwalt.

*) Zul. 93/6388 (1903).

7265. **Schmid** Joseph, led. Gärtner von Rimsting, A.-G. Prien, B.-A. Rosenheim, geb. dort 17.3.83, weg. Diebstahls auf Anord. des K. A.-G. Trostberg. Einl.-Ort: nächstes Gef. (C 562).
Traunstein 7/8 1903. K. Staatsanwalt.

7266. **Wunderle** Elise*), led. Näherin von Burghagel, A.-G. Lauingen, B.-A. Dillingen, geb. 4.11.74, weg. Urkundenfälschung u. a. auf Anord. des K. A.-G. München I. Einl.-Ort: hies. Gef. am Anger (IX 216).
München I 7/8 1903. K. Staatsanwalt.

*) Zul. 91/6215 (1903).

Zum Strafvollzuge sind zu verhaften:

7267. **Huber** Joseph, led. Erdarbeiter von Neubachling, Gde. Wallersing, A.-G. Osterhofen, B.-A. Vilshofen, geb. dort 4.4.72; Urt. v. 21.7.1903: weg. Hehlerei 2 Mte. Gef. Einl.-Ort: hies. Ldg.-Gef. (U.-B. Nr. 221).
Kempten 4/8 1903. K. Staatsanwalt.

7268. **Schoppelrey** Franz, verh. Buchbinder von Bamberg, geb. 22.10.64 in Burgebrach, B.-A. Bamberg II; Urt. v. 12.5.1903: weg. Untreue 14 Tage Gef. Einl.-Ort: nächstes A.-G.-Gef. (B 125).
Bamberg 4/8 1903. K. Staatsanwalt.

Ausforschungen.

7269. **Sittlichkeitsverbrechen** wurde am 1.8.1903 bei Steinbach, Gde. Lenggries, A.-G. Tölz, an einem 8jährigen Knaben von einem Mann (anscheinend vagierender Handwerksbursche, ungef. 40 J., mittelgroß, schwarzer Schnurrbart, sog. Mücke, grauer Filzhut, dunkler, defekter Anzug) verübt (C 521).
München II 7/8 1903. K. Staatsanwalt.

Digitized b

7270. **(Leichenfund.)** Am 2.8.03 wurde in einer Waldparzelle bei Haideck, Gde. Oberkotzau, A.-G. Hof, die stark verweste Leiche eines den besseren Ständen angehörigen unbekannten Mannes, anscheinend in den mittleren Jahren stehend, gefunden, der vermutlich Selbstmord durch Erschießen begangen u. sich auch zu erhängen versucht hat. Beschreibung des Verletzten: ungefähr 1,65 m groß, Schädel schon skelettartig u. abgetrennt vom Rumpfe; schwarzer weicher Filzhut; anscheinend dunkle Kleidung: Winterüberzieher, Rock u. Hose; helle Weste, braune Glacehandschuhe; unter der Leiche lag ein Revolver; in den Taschen fanden sich: 1 Blechschachtel mit 19 Patronen, 1 leeres Lederportemonnaie, 1 leeres Visitenkartentäschchen, 1 starkes, jedoch zusammengefaltetes Eisenbahnkursbuch, 1 Schere, 1 Messer mit weißen Perlmutterschalen, 1 goldenes Manschettenknöpfchen, 1 Taschenuhr mit Sprungdeckel u. gelber, anscheinend goldener Kette u. 1 kleiner Schlüsselring, an dem sich 4 kleine, eigentümlich geformte Schlüssel, wie zu Stechschlössern gehörig u. 1 ganz kleines hohles Schlüsselchen (etwa zu einer Schreibmappe gehörig) befanden. Auskunft über die Persönlichkeit des Unbekannten erbeten (A 351).

Hof 5/8 1903. K. Staatsanwalt.

7271. **(Leichenfund.)** Am 27.7.1903 wurde in der Waldabteilung Fuchsstein, Gde. Angfeld, A.-G. Sulzbach, Oberpfalz, ein unbekannter Mann (roter Vollbart; ziemlich gut gekleidet mit braunem Jackett, brauner Weste, hellgrauer Hose, Schnallenschuhen) erhängt aufgefunden. Bei der Leiche fand sich eine Photographie — Brustbild eines Mannes mit der Aufschrift: „**Hofmann,** Zimmermann", vor. Photographie des Hofmann u. Photographien der Leiche liegen hier auf. Sachdienliche Mitteilungen erbeten (D 511).

Amberg 7/8 1903. K. Staatsanwalt

7272. **(Leichenfund.)** Am 3.8.1903 wurde im Altöttinger Staatsforste, in der Nähe der von Neuötting nach Emmerting führenden Straße, ein unbekannter, anscheinend der Landbevölkerung angehörender Mann von mittelgroßer Statur erhängt aufgefunden. Bei der Leiche, welche schon ungef. 1/4 Jahr an der Fundstelle gelegen sein dürfte, befanden sich 1 Nickelremontoiruhr mit ebensolcher Kette, 1 Taschenmesser, 1 Rosenkranz u. 1 lederner Zugbeutel mit 15 ₰ Inhalt. Sachdienliche Mitteilungen zur Feststellung der Identität erbeten.

Altötting 5/8 1903. K. Bezirksamt.

7273. **Mittels Einsteigens** wurden in der Nacht vom 20./21.7.1903, vermutlich in der Zeit von 1/2 3 bis 4 Uhr in Offenbach aus einer im ersten Stock gelegenen Wohnung des Wirts Wilhelm Holzhauer ungef 500 ℳ nebst einer schwarzledernen Geldtasche gestohlen. Die Geldtasche ist von schwarzem Rindleder, hat Stahlbügel, außen eine mit einer Klappe versehene Tasche u. ist innen mit blauem Lederfutter gefüttert; auf dem Bügel ist ein Schiebschloß u. zwei kleine Ringe. Das Geld bestand aus 170 ℳ in Gold, 1 Zwanzigmarkschein u. das Uebrige aus Silber- und Nickelgeld. Außer losem Nickelgeld befanden sich 2 Rollen Zehnpfennigstücke à Rolle 5 ℳ u. 2 Rollen Fünfpfennigstücke à 3 ℳ dabei. Bei dem Geld lag noch ein kleiner blau u. grau gestreifter Barchentbeutel u. eine schwarze Wachstuchbrieftasche, worin sich einige Post- u. Ansichtskarten mit der Adresse „Wilh. **Holzhauer** in Offenbach a/M." befanden, welche auch vermißt werden. Verdächtig den Diebstahl mit ausgeführt zu haben ist der Kellner Wilhelm **Edelmann,** geb. 9.11.83 in Altenheim, B.-A. Offenburg, Baden. Fahndung nach Edelmann, event Durchsuchung seiner Effekten u. bei genügendem Tatverdacht Festnahme desselben u. Drahtnachricht erbeten (3573).

Darmstadt (Hessen) 5/8 1903.

Gr. Staatsanwalt.

7274. **Mittels Einsteigens** wurde am 4.8.1903 hier entwendet: 1 silb., schwarz oxydierte Damenremontoiruhr mit gelblichem Zifferblatt, deutschen Zahlen, verziertem Rückdeckel, worauf auf einem Plättchen das Monogramm „A. W." eingraviert ist; 1 silb. Halskette mit feinen Gleichen, vorn ein Mittelstück „Mistel" darstellend; 1 silberner Bleistift u. 1 Jubiläumszweimarkstück (Großherzog Friedrich von Baden) als Anhängsel. Täter: 25—27 J., 1,70 bis 1,75 m, schlank, dunkle Haare, dunkles Schnurrbärtchen; schwarzer weicher Filzhut, gut erhaltener, dunkler Sackanzug, weißer Umlegkragen, rotgeblumte Deckkrawatte. Fahndung, bei Betreten Festnahme u. Drahtnachricht erbeten (22648. D 1511).

Heidelberg (Baden) 6/8 1903.

Gr. Staatsanwalt.

7275. **(Diebstahl.)** Mitte Mai 1903 kam eine anscheinend schwangere Frauensperson (28—30 J., ungef. 1,70 m, kräftig, rundes blasses Gesicht, schwarze Haare, spitze Nase, preußischer Dialekt; trug damals schwarzen Hut, lange moderne schwarz- u weißgetüpfelte Jacke, schwarzes Kleid, schwarzen Regenschirm), welche vielleicht die Mutter eines am 18.7.1903 in der Nähe der hiesigen Stadt gefundenen, anscheinend getöteten, neugeborenen Kindes weiblichen Geschlechts ist, zu mehreren hiesigen Hebammen, angeblich um wegen ihrer bevorstehenden Entbindung sich zu besprechen. Bei einem dieser Besuche hat die Unbekannte einen ledernen Geldbeutel mit 13 ℳ gestohlen. Fahndung erbeten (46431. D 3532).

Karlsruhe (Baden) 6/8 1903.

Gr. Staatsanwalt.

7276. **Gestohlen** wurde am 23.7.1903 hier ein Portemonnaie mit 22 ℳ, darunter 2 Zehnmarkstücke, dann ein zu einer Brosche verarbeiteter Taler von 1763 (Außenseite: ein Wappen mit der Inschrift „eine feine Mark", Innenseite: ein Kopf), Nadel der Brosche abgebrochen (B 534).

Würzburg 6/8 1903. K. Staatsanwalt.

7277. **Gestohlen** wurden in der Nacht zum 31.7. oder 1.8.1903 aus einer versperrten Blockhütte bei Miesbach z. Sch des dortigen Apothekers Max Herschmann mittels Nachschlüssels u. a.: 1 schwarzes Opernglas, 1 neuer kleiner Petroleumofen mit Messinggestell u. hellblauer Röhre, 1 rotgewürfeltes Tischtuch u. 6 weiße, mit blauen Blumen bemalte Teetassen nebst Untertellern (D 626).

München II 4/8 1903. K. Staatsanwalt.

7278. **(Entwendung von Legitimationspapieren.)** Anfangs Februar 1903 wurden dem am 13.7.72 in Augsburg geborenen Eisendreher Heinrich **St. in brückner** 1 Militärpaß (3. Infanterie-Regiment Jahresklasse 1895), Invalidenquittungskarte Nr. 2 des Stadtmagistrats Augsburg, Arbeitszeugnis, ausgestellt von der Bierbrauereibesitzerin Vogel,

Digitized by Google

entwendet. Der Dieb hat von den Papieren nach den Erhebungen auch bereits in Ulm Gebrauch gemacht. Anhaltung der Papiere u. des Inhabers erbeten.

Augsburg 30/7 1903. Stadtmagistrat.

7279. **Fahrrad** „Siegfried" (Fabriknummer 81581, schwarzer Rahmenbau, gelbweiße Felgen, leicht aufwärts gebogene Lenkstange mit schwarzen Korkgriffen, Gummi an der Bremse stark abgenützt, braune Satteltasche mit 2 Schraubenschlüsseln u. 1 Luftpumpe, am vorderen Rahmen befindet sich das Fabrikzeichen „Siegfried" u. der Name Schad, München, Wert 120 ℳ), wurde am 25.7.1903 hier gestohlen (C 593).

Würzburg 6/8 1903. K. Staatsanwalt.

7280. **Fahrrad** „Wanderer" (Fabriknummer 16915, Fahrradnummer 1231, schwarzer Rahmenbau, vernickelte Felgen, gerade Lenkstange, Deckmantel des Vorderrades rot) wurde in der Zeit vom 18. bis 20.7.1903 hier gestohlen (549 b).

Fürth 6/8 1903. K. Staatsanwalt.

7281. **Thümmler** Johann, led. Handarbeiter von Hof, geb. dort 22.10 61, erschwindelt allerorts Reiseunterstützungen. Ersatz wird verweigert. Thümmler wolle als Landstreicher behandelt werden.

Hof a. d. Saale 4/8 1903. Stadtmagistrat.

Um Ermittlung und Bekanntgabe des Aufenthalts nachbezeichneter Personen wird ersucht:

7282. **Kerscher** Johann, verh. Taglöhner von Hörglkofen, Gde. Oberviehbach, A.-G. Dingolfing, geb. dort 12 12 64, weg. Diebstahls (1895 IV).

Landshut 5/8 1903. K. Staatsanwalt.

7283. **Scharer** Johann, led. Reisender von Thurnreuth, A.-G. Wegscheid, geb 31.5.65 in Steinbühl, Gde. Traidersdorf, A.-G. Kötzting, weg. Unterschlagung (XIV 502).

München I 5/8 1903. K. Staatsanwalt.

7284. **Hartl** Therese, led. Dienstmagd von Bischofsmais, A.-G. Regen, geb. 1.5.84, als Zeugin (IX 599).

München I 6/8 1903. K. Staatsanwalt.

7285. **Danninger** Ferdinand, led. Taglöhner von Niederwaldkirchen, Gbz. Neufelden, Bez.-H. Rohrbach, Oberösterreich, geb. 4.4.71 in Linz, weg. Diebstahls u. a. (949):

7286 **Stiedl** Michael, led. Taglöhner von Blossersberg, A.-G. Viechtach, geb. 11.9.72 in Oberhöfen, Gde. Wiesing, A.-G. Viechtach, weg. Betrugs (453).

Miesbach 5/8 1903. Amtsanwalt.

7287. **Geiger** Johann, led. Taglöhner von Uffing, A.-G. Weilheim, geb. 12.4 78, weg. Körperverletzung (X 619).

München I 6/8 1903. K. Staatsanwalt.

7288. **Hörath** Johann Wolfgang, led. Dienstknecht von Bechertshöfen, Gde. Witzleshofen, A.-G. Berneck, geb. 30.10 74 in Grünstein, A.-G. Berneck, weg. Diebstahls (326).

Berneck 4/8 1903 Amtsanwalt.

7289. **Waibel** Luitpold, led. Händler u. Schausteller von Augsburg, geb. 11 5.76 in Nördlingen, weg. Körperverl. (186).

Lindau 3/8 1903. Amtsanwalt (Land).

7290. **Schäfler** Joseph, Oberkellner von München, geb. dort 12.4.74, weg. Beleidigung (196).

Augsburg 30/7 1903. Amtsanwalt (Stadt).

7291. **Aumüller** Rosa*), led. Taglöhnerin, geb. 21.5.80 in Dingolfing.

7292. **Ebenbeck** Therese, led. Dienstmagd, geb. 23 2 80 in Hofdorf, A.-G. Dingolfing, beide weg. Unterschlagung;

7293. **Ulmer** Georg**), led. Taglöhner von Weichshofen, A.-G. Dingolfing, geb. 24.3.78 in Rimbach, A.-G. Dingolfing, weg. Körperverl. (205).

Dingolfing 6/8 1903. Amtsanwalt.

*) Zul. 64/4430 (1903).
**) Zul. 65/4800 (1902).

7294. **Frank** Thomas*), led. Korbmacher von Neubau, A.-G. Weidenberg, B.-A. Bayreuth, geb. dort 29.6.84, als Zeuge (C 326).

Fürth 4/8 1903. K. Staatsanwalt.

*) Zul. 75/5189 (1903).

Widerrufe.

1896: 11975. **1897:** 1486. **1898:** 534. 7221.
1900: 1200. 8317. **1901:** 1698. 12418. **1902:** 3277. 4271.
1903: 266. 267. 998. 1208. 1474. 1543. 1792. 1890. 1942 3283. 3499. 3523. 3858. 3861. 4976. 5069. 5475. 5727. 5805. 5855. 6017. 6190 6299. 6315. 6369. 6421. 6450. 6677. 6690. 6708. 6711. 6737. 6744. 6768. 6841. 6892. 6898. 6908. 6926. 6962. 7002. 7004. 7007. 7033. 7144.

Alphabetische Rekapitulation der Namen.

Achterling Max . . 7244
Aumüller Rosa . . 7291
Bachl Maria. . . 7246
Baumgartner Johann Baptist 7248
Burkhardt Franz Karl 7247
Danninger Ferdinand 7285
Deinzer Gustav . . 7249
De Rozario John . 7250
Ebenbeck Therese . 7292
Edelmann Wilhelm . 7273
Elsner Karl . . . 7252
Fülßner Franz . . 7262
Forton Philomena Apollonia . . . 7243
Frank Thomas . . 7294
Geiger Johann . . 7287
Graßl Gabriel . . 7253
Hartl Therese . . 7284
Hegger Valentin . . 7255
Hörath Joh. Wolfgang 7288
Hofmann 7271
Holzhauer Wilhelm . 7273
Huber Joseph . . 7267
Keller Franziska . . 7268
Kern Johann . . . 7256
Kerscher Johann . . 7282
Kollmeder Georg . 7257
Kronheim Philomena Apollonia . . . 7243
Rieger Bartholomäus 7264
Scharer Johann . . 7283
Schäfler Joseph . . 7290
Schenk Leonhard . 7251
Schörghofer Joseph . 7254
Schießl Johann . . 7258
Schmid Joseph . . 7265
Schneider Johann . 7259
Schoppelrey Franz . 7268
Steinbrückner Heinr. 7278
Stiedl Michael . 7286
Stignitz Ferdinand . 7260
Thümmler Johann . 7281
Ulmer Georg . . . 7293
Viertel Hermann . 7245
Wamprechtshammer Johann 7261
Waibel Luitpold . . 7289
Wunderle Elise . . 7266

Dr. Wild'sche Buchdruckerei (Gebr. Parcus) München.

№ 106. München, den 13. August 1903.

Bayer. Zentral- Polizei - Blatt.

Herausgegeben von der K. Polizei-Direktion München.

Haftbefehle. Die bezeichneten Personen sind an die verfolgenden Behörden — Militärarrestanten an die nächste Militärbehörde (Bezirks-Kommandos ausgeschlossen) — abzuliefern, wenn nicht ausdrücklich andere Bestimmung getroffen ist. Von der Festnahme ist die verfolgende Behörde unverzüglich zu verständigen. Personen, die von einem Orte außerhalb Bayerns nach Bayern zu verbringen sind, sind an die der bayerischen Landesgrenze zunächst gelegene Uebergangsstation zu verbringen.

7295. **Appel** Michael, Infanterist II. Klasse der 5. Komp. K. 10. Inf.-Rgts., Bäcker, geb. 24.6.79 in Irgertsheim, A.-G. Ingolstadt (1,62 m, schlank, blonde Haare, kleine spitze Nase, Schnurrbartanflug), weg. Fahnenflucht i. K. Einl.-Ort: hies. Garn.-Ges. (2507).

Regensburg 8/8 1903.

Gericht der 6. Division.

7296. **Bauer** Nepomuk, Händler von Iglbach, geb. 28.4.59 in Forsthart, A.-G. Osterhofen, B.-A. Vilshofen, weg. Diebstahls (546);

7297. **Muhr** Joseph, Schmied, geb. 21.6.77 in Seifersreuth, Gde. Mitternach, A.-G. Grafenau, weg. Körperverl. (958/02);

7298. **Zinsmeister** Ignaz*), Taglöhner von Tittmoning, B.-A. Laufen, geb. dort 10.1.59, weg. Beleidigung (658/02).

Altötting 8/8 1903. Amtsanwalt.

*) Zul. 55/3602 (1903).

7299. **Bergmann** Nikol, led. Schuhmacher, geb. 27.9.68 in Thierstein, A.-G. Thiersheim, B.-A. Wunsiedel, weg. Privaturkundenfälschung auf Anord. des K. A.-G. Wunsiedel. Einl.-Ort: nächstes G.-Ges. (C 423).

Hof 8/8 1903. K. Staatsanwalt.

7300. **Deuter** Aloysius, led. Fabrikarbeiter von Neudorf, Kr. Rheingau, Rgb. Wiesbaden, geb. dort 1.4.76, weg. Diebstahls u. Betrugs auf Anord. des K. A.-G. Obergünzburg. Einl.-Ort: hies. Ldg.-Ges. (C 640).

Kempten 6/8 1903. K. Staatsanwalt.

7301. **Eggert** Joseph, Taglöhner von Staufen, A.-G. Lauingen, B.-A. Dillingen (36 J., mittelgroß, blonde Haare, blonder Schnurrbart), weg. Körperverletzung. Einl.-Ort: hies. A.-G.

Heidenheim a. Br. (Württ.) 8/8 1903.

K. Amtsgericht.

7302. **Eisenhauer** Georg, Dreher, geb. 20.6.72 in Groß-Bieberau, hess. Kr.-A. Dieburg, weg. Diebstahls u. Bedrohung. Einl.-Ort: nächstes A.-G. (3605).

Darmstadt (Hessen) 5/8 1903.

Gr. Staatsanwalt.

7303. **Feger** Anton, verh. Maler von Gengenbach, Bad. B.-A. Offenburg, geb. dort 7.6.70, weg. Beleidigung auf Anord. des K. A.-G. Amorbach. Einl.-Ort: nächstes A.-G.-Ges. (III 1205).

Aschaffenburg 6/8 1903. K. Staatsanwalt.

7304. **Gastager** Johann*), led. Knecht von Weitwies, Gde. Vogling, A.-G. Traunstein, geb. dort 26.12.74, weg. Körperverl. (300).

Tegernsee 6/8 1903. Amtsanwalt.

*) Zul. 162/12673 (1902).

7305. **Gröber** Gregor, Maler, geb. 16.3.75 in Großhausen, Gde. Haslangkreit, A.-G. Aichach (28 J., 1,70 m, dunkelblonde Haare, Schnurrbart, auf beiden Händen tätowiert mit Anker; schwarzer weicher Filzhut, Gehrock, helle Hose), w. Diebstahls. Einl.-Ort: hies. A.-G.-Ges.

Hall (Württ.) 8/8 1903. K. Staatsanwalt.

7306. **Grimm** Julius, led. Schneider, geb. 2.6.81 in Breitendiel, A.-G. Miltenberg,

7307. **Schwanghart** Richard, led. Bäcker, geb. 4.4.80 in München, beide zul. in Bregenz, Vorarlberg, weg. Körperverl. u. a. auf Anord. des K. A.-G. Lindau (503. 504).

Lindau 8/8 1903. Amtsanwalt (Stadt).

7308. **Helder** Aloys, led. Taglöhner, geb. 8.12.81 in Kareth, A.-G. Stadtamhof, weg. Diebstahls auf Anord. des K. A.-G. Stadtamhof, wohin abzuliefern (502).

Stadtamhof 6/8 1903. Amtsanwalt.

7309. **Heinsling** Therese, led. Taglöhnerin von Schwarzhofen, A.-G. Neunburg v/W., geb. dort 19.2.78, bis 6.6.1903 in Maxkron, Gde. St. Johannisrain, A.-G. Weilheim, als Torfstecherin beschäftigt, weg. Betrugs auf Anord. des K. A.-G. Weilheim. Einl.-Ort: hies. Ges. an der Baaderstr. (C 482).

München II 6/8 1903. K. Staatsanwalt.

7310. **Inzinger** Franz, led. Hafner von Kößlarn, A.-G. Rotthalmünster, B.-A. Griesbach, geb. dort 14.12.47 (mittelgroß, auffallend weiße Haare, ebensolcher gestutzter Schnurrbart, sehr gebräuntes Gesicht; guter ziemlich dunkler Anzug, Rucksack), weg. Diebstahls (1 Ankeruhr, System Omega, Nr. 4001, u. 1 schwarzes Uhrband mit Goldbeschlägen u. gold. Schild mit dem Monogramm P. S., sowie gold. Kapsel, welche einen schwarzen Stein mit Ritterkopf u. die Photographie einer Frauensperson enthält) auf Anord. des K. A.-G. Pfarrkirchen. Einl.-Ort: nächstes A.-G.-Ges. (B 533).

Passau 1/8 1903. K. Staatsanwalt.

7311. **Kipf** Gottlieb, led. Bäcker, geb. 27.2.84 in Hausen a. d. Roth, O.-A. Gaildorf, weg. Verbr. w. d. Sittlichkeit. Einl.-Ort: hies. A.-G.-Ges.

Gaildorf (Württ.) 8/8 1903. K. Amtsgericht.

Digitized by Google

7312. **König** Andreas, led. Schreiner von Pfahlheim, O.-A. Ellwangen, geb. 18.5.78 in Stetten, O.-A. Tuttlingen, weg. Betrugs u. a. auf Anord. des K. A.-G. Nürnberg (B 392/00);

7313. **Klaus** Johann Georg, led. Reisender von Untermerzbach, A.-G. Ebern, geb. dort 25.3.79, weg. Betrugs auf Anord. des K. A.-G. Hersbruck (B 359. 398). Eml.-Ort f. beide: nächstes G.-Gef.

Nürnberg 7/8 1903. K. Staatsanwalt.

7314. **Kohlmüller** Joseph*), led. Stemmetz von Schrobenhausen, geb. dort 6.2.77, weg. Betrugs auf Anord. des K. A.-G. Prien (C 614);

7315. **Schröder** Jakob, led. Taglöhner von Frauenau, A.-G. Regen, geb. dort 2.11.72, weg. Betrugs auf Anord. des K. A.-G. Rosenheim (A 303). Eml.-Ort f. beide: nächstes Gef.

Traunstein 8/8 1903. K. Staatsanwalt.

*) Zul. 21/1414 (1903).

7316. **Koneberg** Balthasar, led. Käfer von Obergermaringen, A.-G. Kaufbeuren, geb. 22.7.80 in Ronsberg, A.-G. Obergünzburg, B.-A. Oberdorf, weg. schw. Diebstahls u. a. auf Anord. des K. A.-G. Mindelheim, wohin abzuliefern (C 648).

Memmingen 6/8 1903. K. Staatsanwalt.

7317. **Leitl** Joseph*), led. Dienstknecht von Hennermais, Gde Alkofen, A.-G. Vilshofen, geb. dort 14.3.83, weg. Bedrohung, Notzuchtsversuchs u. a. (cf. B. Z.-P.-Bl. 1903 Nr. 100 Ziff. 6066) auf Anord. des K. A.-G. Dingolfing. Eml.-Ort: nächstes Ger.-Gef. (1890 IV).

Landshut 7/8 1903. K. Staatsanwalt.

*) Zul. 103/7143 (1903).

7318. **Löwinger** Joseph*), verh. Reisender von Neustadt (?), Ungarn, geb. dort 16.10.58, weg. Unterschlagung u. a. auf Anord. des K. A.-G. Nürnberg. Eml.-Ort: nächstes G.-Gef. (D 405).

Nürnberg 7/8 1903. K. Staatsanwalt.

*) Zul. 94/6509 (1903).

7319. **Mosqua** Adolf, led. Schneider von Lubom, Rgb. Oppeln, Prov. Schlesien, Preußen (ungef. 26 J., etwa 1,65 m, schwarze Haare, angehende Glatze, tiefliegende Augen, kurzsichtig, schwarzer Schnurrbart; schwarzer Hut, dunkler karierter Anzug, schwarze Strümpfe, Schnürschuhe), weg. Diebstahls. Eml.-Ort: nächstes G.-Gef. Drahtnachricht (349).

Lohr 4/8 1903. Amtsanwalt.

7320. **Polatscheck** Ludwig, Kommis von Wien, geb. dort 17.8.69, weg. Urkundenfälschung u. a. auf Anord. des K. A.-G. München I. Eml.-Ort: Ldg.-Gef. München I (III 561).

München I 7/8 1903. K. Staatsanwalt.

7321. **Raith** Max, verh. Gärtner, zuletzt Hausverwalter von Metten, A.-G. Deggendorf, geb. dort 3.9.71, weg. Untreue auf Anord. des K. A.-G. München I. Eml.-Ort: A.-G.-Gef. München I (XIV 527).

München I 5/8 1903. K. Staatsanwalt.

7322. **Cekatti** Maria, led. Bergmannstochter u. Dienstmagd von Penzberg, im B. Z.-P.-Bl. 1903 Nr. 96 Ziffer 6599 weg. Diebstahls zur Verhaftung ausgeschrieben, treibt sich vermutlich unter dem Namen Maria **Spachtholz**, Obersteigerstochter, herum (C 299).

München II 8/8 1903. K. Staatsanwalt.

7323. **Sauter** Fidel, led. Schweizer, geb. 21.7.78 in Ellwangen, O.-A. Leutkirch, w. Sachbeschädigung u. a. auf Anord. des K. A.-G. Mindelheim (322).

Mindelheim 8/8 1903. Amtsanwalt.

7324. **Schöpf** Johann, verh. Schuhmacher von Weißenstadt, A.-G. Kirchenlamitz, B.-A. Wunsiedel, geb. dort 19.9.62, weg. Betrugs u. Unterschlagung auf Anord. des K. A.-G. Amberg. Eml.-Ort: nächstes A.-G.-Gef. (D 481. 501).

Amberg 7/8 1903. K. Staatsanwalt.

7325. **Schmieg** Katharina Margarete (nennt sich fälschlich vielleicht auch **Krauler** Berta u. **Bauer** Berta), led. Köchin von Weikersheim, Württ. A.-G. Mergentheim, geb. dort 14.9.76 (mittelgroß, untersetzt, volles rundes Gesicht schwarze Haare, Leberflecken auf der Stirne, Württ. Dialekt), weg. Diebstahls u. Betrugs auf Anord. des K. A.-G. Augsburg. Eml.-Ort: nächstes A.-G.-Gef. (B 542).

Augsburg 29/7 1903. K. Staatsanwalt.

7326. **Schuhmann** Hans, verh. Kaufmann (Reisender) von Nürnberg, geb. dort 23.9.66, weg. Verbr. w. d. Sittlichkeit auf Anord. des K. A.-G. Weißenburg. Eml.-Ort: nächstes A.-G.-Gef. Drahtnachricht erbeten (C 394).

Eichstätt 8/8 1903. K. Staatsanwalt.

7327. **Riel** Heinrich, Agent von Frankenthal (52 J., 1,74—1,76 m, kräftig, gesunde Gesichtsfarbe, stark ergraute, ziemlich kurz geschnittene Haare, stark ergrauter Schnurrbart, bayerischer Dialekt), weg. Urkundenfälschung u. a. Eml.-Ort: nächstes Amtsgef. Drahtnachricht (365).

Heidelberg (Baden) 7/8 1903

Gr. Unt.-Richter.

7328. **Eisenreich** Joseph, led. Taglöhner von München, geb. dort 12.6.78, weg. Hehlerei auf Anord. des K. Ldg. München I (II 610);

7329. **Scherer** Karoline, Maschinenstrickerin von Reichenbach, Gde Mosbach, A.-G. Feuchtwangen, geb. 18.1.78, weg. Diebstahls auf Anord. des K. A.-G. München I (XIV 348); Eml.-Ort f. beide: hies. Gef. am Anger.

München I 7/8 1903. K. Staatsanwalt.

Zum Strafvollzuge sind zu verhaften:

7330. **Lohrer** Joseph, geb. 25.12.80 in Rottenburg,

7331. **Thanner** Franz Xaver, geb. 5.10.79 in München,

7332. **Steidl** Karl, geb. 3.11.79 in Wegscheid,

7333. **Seewald** Konstantin, geb. 24.12.79 in München,

7334. **Harlander** Johann Evangelist, geb. 12.9.81 in Mamming, A.-G. Dingolfing,

7335. **Strohmeier** Martin, geb. 24.4.81 in Griesbach, A.-G. Dingolfing,

7336. **Selmann** Johann Evangelist, geb. 20.11.80 in Pilbersdorf, A.-G. Dingolfing,

7337. **Rödl** Michael, geb. 6.3.80 in Dingolfing,

7338. **Attenberger** Georg, geb. 15.11.80 in Unterholsbach, A.-G. Dingolfing,

7339. **Daxberger** — auch **Ernst** — Franz Xaver, geb. 26.9.81 in Unterkenading, A.-G. Dingolfing,

7340. **Knechtskern** Jos., geb. 15.8.81 in Landshut,

7341. **Schüller — Schiller — Peter**, geb. 8.2.79 in Seyboltsdorf, A.-G. Vilsbiburg,

7342. **Anefer** Karl, geb. 19.11.80 in München,

Digitized by Google

7343. **Näs** Joseph, geb. 19.8.81 in Nörting, A.-G. Moosburg,

7344. **Maier** Petrus, geb. 16.7.82 in Randlstadt, A.-G. Moosburg,

7345. **Pechler — Bächler** — Joseph, geb. 18.7.80 in Berg ob Landshut,

7346. **Hommer** Aloys, geb. 6.4.80 in Grießenbach, A.-G. Landshut,

7347. **Friedrichs** Johann, geb. 3.12.80 in Gündlkofen, A.-G. Landshut,

7348. **Pernil** Michael, geb. 28.9.80 in Niederaichbacherau, A.-G. Landshut,

7349. **Reithmaier** Franz Xaver, geb. 7.11.80 in Niederaichbach, A.-G. Landshut,

7350. **Wittermeier** Matthias, geb. 18.10.80 in Wattenbacherau, A.-G. Landshut,

7351. **Braun — Ausleger** — Aloys, geb. 31.5.80 in Unholzing, A.-G. Landshut.

Urt. v. 23.6.1903: weg. Verletzung der Wehrpflicht je 1 Monat Gef. Einl.-Ort: nächstes Ldg.- bezw. Ldg. Aushilfsgefängnis (U.-B. 231 ff.).

Landshut 7/8 1903. K. Staatsanwalt.

Ausforschungen.

7352. **Geraubt** wurde am 6.8.1903 nachmittags 4 Uhr zwischen Stadt u. Bad Brückenau 1 schwarzledernes Portemonnaie, das sich auf der Vorder- u. Rückseite öffnet u. ein Mittelfach mit eigenem Verschluß hat. Inhalt: 1 Einmarkstück, 3 Zehnpfennigstücke, 1 Fünfpfennigbriefmarke. Verdächtig: Handwerksbursche, angeblich Metzger, 22—25 J., 1,70—1,75 m, schwarze, kurz geschnittene Haare, bartlos, bleich bezw. gebräunt; Mütze, grauer Anzug (Arbeiteranzug), farbiges Hemd, Joppe an den beiden Unterarmen mit schwarzem Stoffe geflickt. Festnahme u. Drahtnachricht erbeten (B 540).

Würzburg 8/8 1903. K. Staatsanwalt.

7353. **(Geld-Diebstahl.)** In Reith, Gde. Unken, Ger.-Bez. Lofer, österr. Kronland Salzburg (unweit der bayer. Grenze bei Melleck, B.-A. Berchtesgaden) wurden am 16.7.1903 nachmitt. 1 Uhr dem Pichlerssohn Anton Wimmer von einem Mann, welcher von rückwärts in das unversperrte Haus kam, aus unversperrter Wohnung u. unversperrtem Kasten 30 K. u. 9 ℳ entwendet. Der Täter, welcher ein Niederbayer sein soll, wird beschrieben: 40—50 J., mittelgroß, roter, einigermaßen zugespitzter, ganz verwahrloster Vollbart, auf der linken Wange eine sehr — fast heller-große — behaarte Warze (welche auch im Arbeitsbuch des Diebes als besonderes Kennzeichen eingetragen ist); weißer Kautschuk-Umlegkragen, Halstuch, defekter, äußerst schmieriger brauner Rock, etwas bessere, dunkle Hose, schwarze Socken, Schnürschuhe; schwarze Tabakspfeife; soll Papiere, Zeitschriften od. Zeitungen) in der inneren Rocktasche verwahrt haben. Bei Betreten Nachricht (Z 3/3/5).

Lofer (Oesterreich) 31/7 1903.

K. K. Bezirksgericht.

7354. **(Uhrendiebstahl.)** Handwerksbursche (25 od. 26 J., ungef. 1,70 m, angebl. Oberpfälzer Dialekt, ungef. mit folgenden Tätowierungen versehen: rechte Hand: Anker u. Stern mit Eichenlaubverzierung; linke Hand: Anker u. Stern; linker Oberarm: König Ludwig, darunter: Schlange, dazwischen: Dolch od. Seitengewehr. Kleidung: schwarzer eingedrückter Hut, grüngelbe Joppe, schwarz- u. weißgestreifte Hose, gründurchwirkte Plüschpantoffel) hat am 1.7.1903 in Speyerdorf, A.-G. Neustadt a. d. Haardt, 2 silb. Remontoiruhren (Nr. 109207, auf dem Staubdeckel: „Georg Vögler, Neustadt a. H." u. Nr. 53461) sowie 2 Nickelketten gestohlen. Fahndung, Festnahme, Beschlagnahme u. Drahtnachricht (B 915).

Frankenthal (Pfalz) 28/7 1903.

K. Staatsanwalt.

7355. **(Dieb u. Betrüger.)** Unbekannter, angebl. Ebenhard (Eginhard?) **von Dessau,** angeblich Geometer u. Straßenbautechniker (ungef. 60 J., 1,65—1,68 m, graue Haare mit kleiner Glatze, schmales Gesicht, blaugraue Augen, gestutzter grauer Vollbart, bayer. Dialekt; eingedrückter schwarzer Filzhut, Stehkragen mit umgebogenen Ecken, lange rote Krawatte mit hufeisenförmiger Stecknadel, schwarze Joppe mit schwarz-weiß-rotem Veteranenband im obersten Knopfloch, schwarze Weste, blaugestreifte Hose; trägt Brille, Ehe- u. Siegelring, längliche Ledermappe u. Regenschirm) weg. eines am 23.6.1903 in Roth am See, Württ. A.-G. Langenburg, O.-A. Gerabronn, begangenen schweren Diebstahls (Entwendung eines Eheringes, eines Fingerringes mit schwarzem Stein u. einer vergoldeten Uhrkette nebst hufeisenförmigem Anhängsel mit schwarzem Stein) u. Betrugs. Vorführung zum nächsten Amtsgericht erbeten.

Hall (Württ.) 29/7 1903. K. Staatsanwalt.

7356. **Gestohlen** wurden mittels Einbruchs am 4.8.1903 nachmittags aus der Gärtnerwohnung der fürstlich Leiningen'schen Villa bei Amorbach, B.-A. Miltenberg, u. a. 1 Reiterpistole mit Silberbeschläg, das einen Pferdekopf darstellt u. die Inschrift trägt: „Nobles London", ferner 1 silb. Cylinderuhr mit weißem Zifferblatt u. 2 Ritzern auf der Außenseite des äußeren Staubdeckels. Als Täter sind verdächtig die Handwerksburschen Andreas **Hilpert,** Bildhauer von Furth, Karl **Heinrich,** Schreiner von Worms u. Rudolf **Leipscher,** Stuhlbauer von Waldheim. Recherchen u. Drahtnachricht bei Festnahme eines der vermutlichen Täter erbeten (III 1528).

Aschaffenburg 6/8 1903. K. Staatsanwalt.

7357. **(Betrug.)** Am 13. u. 14.7.1903 wurden in zwei hiesigen Goldwarengeschäften 1 gold. Glashütten-Herrenremontoiruhr mit der Nr. 38748, Wert 298 ℳ u. 1 gold. Uhrkette mit teils großen, teils kleinen Gliedern, wert 70 ℳ, herausgeschwindelt Täter: 28—30 J., ungef. 1,68 m groß, dunkelblonde Haare, Schnurr- u. Spitzbart; schwarzer steifer Hut, dunkelgrauer Anzug, Stehkragen, rote Krawatte (D 411. 415).

Nürnberg 7/8 1903. K. Staatsanwalt.

7358. **Fahrrad** „Columbia" (schwarzer Rahmen, vernickelte gerade Lenkstange mit Korkgriffen u. Celluloid-Ringen, gelbe Felgen, vernickelte Speichen, vernickelte Pedale mit Gummi-Einlagen, dreieckige Satteltasche) wurde am 26.7.1903 abends zwischen 7 u. 10½ Uhr im Löwenbräu zu Ulm gestohlen. Fahndung nach dem Rad u. dem Täter erbeten (2349).

Ulm (Württ.) 29/7 1903. K. Staatsanwalt.

7359. **Fahrrad** „Adler" (ältere Konstruktion, Fabr.-Nummer u. -Firma überlackiert, schwarzer Rahmen, gerade Lenkstange, mit Holzschrauben befestigte Kork-

Digitized by Google

griffe, Gummipedale, Kettenradzähne stark abgenützt, brauner Ledersattel, Radlaufglocke mit Lederriemen, dreieckige braune Werkzeugtasche mit Putzlappen, 2 Schraubenschlüsseln u. einem Schächtelchen Gummilösung) wurde am 29./30.7.1903 in Kitzingen gestohlen. Verdächtig: **Lohmüller** Friedrich, Handwerksbursche von Geisthofen (?, vielleicht Gaishofen, A.-G. Vilshofen, Anm. d. Red.; 55 J., mittelgroß, volles Gesicht, grau melierter Schnurrbart). Festnahme, Drahtnachricht (A 342).

Würzburg 31/7 1903. K. Staatsanwalt.

7360. **Grötsch** Centa, led. Buffetdame von München (19 J., mittelgroß, längliches Gesicht, auffallend dünne, blonde Haare, sehr redegewandt, helle Bluse, schwarzer Rock), u.

7361. **Kropf** (auch **Kopf**) Anna, Näherin von München (17 J., größer als ꝛc. Grötsch, rundes Gesicht, dunkelblonde Haare — Knoten —), beide ziehen miteinander umher, sprechen Münchener Dialekt u. führen ein schwarzes Schoßhündchen mit sich, verüben Zechprellereien u. schwindeln in Geschäften Waren heraus. Festnahme u. Drahtnachricht erbeten (D 646).

München II 7/8 1903. K. Staatsanwalt.

7362. **Müller** Elisabeth Margarete, genannt **Staudinger** Rosa, led. Kellnerin, geb. 10.2.74 in Ursprungen, A.-G. Marktheidenfeld (zieht mit einem angeblichen Artisten **Waß** Paul von Chemnitz im Lande umher), ist des Kindsmordes bezw. der Abtreibung der Leibesfrucht dringend verdächtig. Nachforschung nach ihrem Aufenthalt bezw. dem Orte ihrer Niederkunft, welche im Mai oder Juni 1903 erfolgt sein muß, erbeten (III 1254).

Aschaffenburg 6/8 1903. K. Staatsanwalt.

7363. **Wagner** Lorenz, Dienstknecht, geb. 27.4.73 in Großklötz, A.-G. Günzburg, weg. Betrugs, begangen am 7.6.1903 in Bußmannshausen, Württ. A.-G. Laupheim, z. Sch. des Ochsenwirtes Rehm daselbst, welchem er 1 ℳ durch das Vorbringen herausschwindelte, er müsse sogleich etwas bezahlen, sein Dienstherr Epple (bei welchem er an diesem Tag tatsächlich den Dienst verlassen hatte) sei gerade nicht zu Hause; wenn derselbe nachmittags zurückgekehrt sein werde, werde er abends das Geld zurückbringen. Bei Betreten Einvernahme u. bei Stellenlosigkeit des Wagner Festnahme erbeten (123).

Laupheim (Württ.) 29/7 1903. Amtsanwalt.

7364. **Ruck** Johann, Zwangszögling, geb. 15.9.87 in München (groß, schlank, dunkelblonde Haare), ist hier entlaufen. Festnahme u. Anherlieferung erbeten (I 60455).

Nürnberg 5/8 1903. Stadtmagistrat.

Um Ermittlung und Bekanntgabe des Aufenthalts nachbezeichneter Personen wird ersucht:

7365. **Brunner** Sebastian, led. Bräubursche von Grassach, Gde. Altenmarkt, A.-G. Trostberg, B.-A. Traunstein, geb. dort 9.1.80, als Zeuge zur Verhandlung vom 19.8.1903 (C 145).

Traunstein 8/8 1903. K. Staatsanwalt.

7366. **Edlinger** Therese, led. Arbeiterin u. Prostituierte von Waldneukirchen, Ger.-Bez. Grünburg, Bez.-H. Kirchdorf, Oberösterreich, geb. 18.3.80 in Grünburg, Bez.-H. Kirchdorf, als Zeugin (C 600);

7367. **Eixt** Georg, led. Metallschläger von Fürth, geb. dort 1.2.77, weg. Hausfriedensbruchs (B 544).

Fürth 5/8 1903. K. Staatsanwalt.

7368. **Eisele** Kaspar, led. Ziegelarbeiter von Gauselfingen, Preuß. O.-A. Hechingen, Rgb. Sigmaringen, geb. dort 2.6.69, weg. Erpressung (B 394).

Kempten 4/8 1903. K. Staatsanwalt.

7369. **Friedel** Franz, led. Metzger von Kreuzstraße, Gde. Feilnbach, A.-G. Aibling, geb. dort 11.7.75, weg. Körperverl. (D 381).

München II 4/8 1903. K. Staatsanwalt.

7370. **Gimperlein** Leonhard, led. Reisender von München, geb. dort 1.8.82, weg. Untreue u. Unterschlagung (X 550).

München I 4/8 1903. K. Staatsanwalt.

Widerrufe.

1897: 10625. 10626 **1899:** 676. **1901:** 6905. 12388. **1902:** 992. 7651. 11229.
1903: 470. 3150. 3776. 3825. 4655. 5019. 5061. 5701. 5978. 6507. 6797. 6858. 6862. 6887.

Alphabetische Rekapitulation der Namen.

Aneser Karl . . . 7342
Appel Michael . . 7295
Attenberger Georg . 7338
Aufleger Aloys . . 7351
Bauer Berta . . . 7325
Bauer Nepomuk . . 7296
Bächler Joseph . . 7345
Bergmann Nikol . . 7299
Braun Aloys . . 7351
Brunner Sebastian . 7365
Darberger Franz X. 7339
Deuter Aloysius . . 7300
von Dessau Edenhard (Eginhard) . . . 7355
Edlinger Therese . 7366
Eggert Joseph . . 7301
Eisele Kaspar . . . 7368
Eisenhauer Georg . 7302
Eisenreich Joseph . 7328
Ernst Franz Xaver . 7339
Feger Anton . . . 7303
Friedel Franz . . 7369
Friedrichs Johann . 7347
Gastager Johann . 7304
Gimperlein Leonhard 7370
Gröber Gregor . . 7305
Grötsch Centa . . 7360
Grimm Julius . . 7306
Harlander Joh. Evang. 7334
Heiber Aloys . . . 7308
Heinsling Therese . 7309
Heinrich Karl . . 7356
Hilpert Andreas . . 7356
Hommer Aloys . . 7346
Inzinger Franz . . 7310
König Andreas . . 7312
Käs Joseph . . . 7343
Kipf Gottlieb . . . 7311
Klaus Johann Georg 7313
Knechtskern Joseph . 7340
Kohlmüller Joseph . 7314
Koneberg Balthasar . 7316
Kopf Anna . . . 7361
Krauler Berta . . 7325
Kropf Anna . . . 7361
Leipscher Rudolf . . 7356
Leitl Joseph . . . 7317
Löwinger Joseph . 7318
Lohmüller Friedrich 7359
Lohrer Joseph . . 7330
Waß Paul . . . 7362
Maier Petrus . . 7344
Müller Elis. Margar. 7362
Mittermeier Matthias 7350
Mosqua Adolf . . 7319
Muhr Joseph . . 7297
Pechler Joseph . . 7345
Perntl Michael . . 7348
Polatschek Ludwig . 7320
Rödl Michael . . 7337
Raith Max . . . 7321
Reithmaier Franz X. 7349
Riel Heinrich . . . 7327
Ruck Johann . . 7364
Sauter Fidel . . . 7323
Schöpf Johann . . 7324
Scherer Karoline . 7329
Schüller (Schiller) Joseph 7341
Schmieg Kath. Marg. 7325
Schröder Jakob . . 7315
Schuhmann Hans . 7326
Schwanghart Richard 7307
Selmann Joh. Evang. 7336
Seewald Konstantin 7338
Sixt Georg . . . 7367
Spachtholz Maria . 7322
Staudinger Rosa . 7362
Steidl Karl . . . 7332
Strohmeier Martin . 7335
Thanner Franz Xaver 7331
Wagner Lorenz . 7363
(3) Cekatti Maria . 7322
Zinsmeister Ignaz . 7298

Dr. Wild'sche Buchdruckerei (Gebr. Parcus) München.

Digitized by Google

№ 107. München, den 14. August 1903.

Bayer. Zentral- Polizei - Blatt.

Herausgegeben von der K. Polizei-Direktion München.

Haftbefehle. Die bezeichneten Personen sind an die verfolgenden Behörden — Militärarrestanten an die nächste Militärbehörde (Bezirks-Kommandos ausgeschlossen) — abzuliefern, wenn nicht ausdrücklich andere Bestimmung getroffen ist. Von der Festnahme ist die verfolgende Behörde unverzüglich zu verständigen. Personen, die von einem Orte außerhalb Bayerns nach Bayern zu verbringen sind, sind an die der bayerischen Landesgrenze zunächst gelegene Uebergangsstation zu verbringen.

7371. **Bürk** Johann, 20 J., Schlosser von München, u.

7372. **Gerlach** Hermann, 48 J., Arbeiter von Arnsdorf, Preußen, beide weg. schweren Diebstahls. Drahtnachricht, vorläufig ohne Zulieferung (17717. Tab.-Nr. 971).

Konstanz (Baden) 30/7 1903 Gr. Staatsanwalt.

7373. **Bintlacher** Johann*), Taglöhner, geb. 19.9.75 in Hechingen, Rgb. Sigmaringen (1,70 m, blondes Schnurrbärtchen; grüner Hut mit breitem grünen Bande, dunkle Joppe, graue Hose, Schnallenschuhe, graues Tricothemd ohne Kragen), weg. versuchter Notzucht u. a. Einl.-Ort: hies. A.-G.-Gef. Sofortige Mitteilung erbeten.

Wangen i. A. (Württ.) 8/8 1903.

K. Amtsgericht.

*) Zul. 91/6193 (1903).

7374. **Eder** Ludwig*), led. Reisender, geb. 24.8.64 in Altschönau, Gde. Schönanger, A.-G. Grafenau (258).

7375. **Kaiser** Georg, led. Binder, geb. 12.8.70 in Kürn, A.-G. Regenstauf, B.-A. Stadtamhof (167), beide weg. Betrugs auf Anord. des K. A.-G. Hengersberg, wohin abzuliefern.

Deggendorf 9/8 1903.

Amtsanwalt f. Hengersberg.

*) Zul. 104/7165 (1903).

7376. **Fischer** Kaspar, Taglöhner, Infanterist der 2. Komp. K. 1. Inf.-Rgts., geb. 24.4.79 in Achner, Gde. Jachenau, A.-G. Tölz (1,70 m), weg. Fahnenflucht u. a. Einl.-Ort: hies. Arrestanstalt an der Corneliusstr. 33 (III 1766).

München 7/8 1903 K. B. Gericht der 1. Division.

7377. **Hammerand** Friedrich, led. Knecht, geb. 14.8.73 in Dachstadt, A.-G. Gräfenberg, B.-A. Forchheim, zuletzt in Schwand wohnhaft, weg. Unterschlagung auf Anord. des K. A.-G. Schwabach (A 452).

Schwabach 8/8 1903. Amtsanwalt (Stadt).

7378. **Hübner** Aloys, led. Hundedresseur von Böhmfeld, A.-G. Kipfenberg, B.-A. Eichstätt, geb. dort 25.5.47, weg. Diebstahls auf Anord. des K. A.-G. Kipfenberg. Einl.-Ort: nächstes A.-G.-Gef. Drahtnachricht (C 400).

Eichstätt 8/8 1903. K. Staatsanwalt.

7379. **Holzmeier** Georg, led. Taglöhner von Tölz, geb. dort 28.4.60, weg. Betrugs u. a. auf Anord. des K. A.-G. Starnberg (483).

Starnberg 8/8 1903. Amtsanwalt.

7380. **Hofmann** Arno, led. Fensterputzer von Buxtehude, Rgb. Stade, Prov. Hannover, Preußen, geb. 26.4.70 in Nixditz, Rgb. Merseburg, Provinz Sachsen, Preußen (ungefähr 1,70 m, schlank, kränkliches Aussehen, blonde Haare, blonder langer Schnurrbart; dunkles Jackett, hellgraue gestreifte Hose; ist möglicherweise im Besitze 1 silbernen Remontoiruhr mit Goldrand, römischen Ziffern, vergoldeten Zeigern, auf der Rückseite eingravierten Harfe u. schwarzoxydierter feingliederiger Kette), weg. Diebstahls u. a. Einl.-Ort: nächstes Ger.-Gef. Drahtnachricht (E 629).

Nürnberg 8/8 1903. K. Unt.-Richter I.

7381. **Huber** Peter von Oberpindhart, A.-G. Mainburg, Niederbayern (24--26 J., 1,65—1,70 m, stark, helle Haare, kleiner, heller, rötlicher Schnurrbart),

7382. **Steger** Wolfgang von Geförren (? — vielleicht Gföhret, Gde. Altenmarkt, A.-G. Passau; die Red. —) in Bayern (28 J., 1,70 - 1,75 m, schmales Gesicht, schwarze Haare, schwarzer Schnurrbart),

7383. **Strasser** Michael von Wolnzach, A.-G. Geisenfeld, B.-A. Pfaffenhofen (22 J., 1,60 m, schmächtig, dunkle Haare, Anflug von Schnurrbart, sogen. Mücke), sämtliche weg. erschw. Körperverl. Einl.-Ort: hies. Amtsgef. (13395).

Ueberlingen (Baden) 5/8 1903.

Gr. Amtsgericht.

7384. **Leitner** Georg, led. Sägearbeiter von Burghausen, B.-A. Altötting, geb. 28.3.88 in Trinkberg, Gde. Gufflham, A.-G. Burghausen, weg Verbr. w. d. Sittlichkeit auf Anord. des K. Ldg. Traunstein, wohin abzuliefern (D 484).

Traunstein 8/8 1903. K. Staatsanwalt.

7385. **Loibl** Isidor, led. Schneider von Bernried, geb. 10.1.76 in Bischofsmais, A.-G. Regen, weg. Diebstahls auf Anord. des K. A.-G. Regen. Einl.-Ort: nächstes A.-G.-Gef. (B 638).

Deggendorf 8/8 1903. K. Staatsanwalt.

7386. **Wenninger** Ignaz, geb. 13.7.82 in Metten, A.-G. Deggendorf, Niederbayern, zul. in Lichtenberg wohnhaft (mittelgroß, schwarzer Schnurrbart; guter Sommeranzug), weg. Körperverl. auf Anord. des Großh. Hess. A.-G. Reinheim. Einl.-Ort: nächstes Ger.-Gef. (R 350).

Groß-Umstadt (Hessen) 7/8 1903

Amtsanwalt bei den Großh. A.-G. Groß-Umstadt, Höchst, Michelstadt u. Reinheim.

Digitized by

7387. **Rieger** Bartholomäus, Dienstknecht von Hornstein, welcher am 7.8.1903 aus dem hies. Ldg.-Ges. entsprungen ist (cf. B. Z.-P.-Bl. 1903 Nr. 105 Ziffer 7264), hat am gleichen Tage noch in der Nähe von Kempten ein auf den Namen des am 14.7.78 in Marchtrenk, Bez.-H. Wels, Oberösterr., geborenen Franz **Gerstbauer** lautendes Arbeitsbuch, sowie auf den gleichen Namen lautende Arbeitszeugnisse, 1 neuen dunklen (schwarzgrünen) Anzug, 1 schwarzen weichen Filzhut, sowie verschiedene Wäschestücke u. 1 silb. Uhr mit 2 Uhrketten entwendet. Er trägt vermutlich den entwendeten Anzug u. legitimiert sich mit den Papieren des Franz Gerstbauer (B 535)
Kempten 9/8 1903. K. Staatsanwalt.

7388. **Rückner** Andreas*), Schreiner von Bamberg, geb. 30.10.87, weg. Diebstahls auf Anord. des K. A.-G. Bamberg I. Einl.-Ort: hies. Ldg.-Ges. (1627).
Bamberg I 6/8 1903. Amtsanwalt.

*) Zul. 102/7039 (1903).

7389. **(Zigeuner.) Sattler** (auch **Jungwirth**) Babette, led. Zigeunerin, geb. im Jahre 1887 od. 1888, Tochter des Anton Heinrich Sattler u. der Anna Jungwirth, weg. Diebstahls auf Anord. des K. A.-G. Zusmarshausen, wohin abzuliefern (543).
Zusmarshausen 10/8 1903. Amtsanwalt.

7390. **Sedlmayr** Joseph, Kunstgießer von Kissing, A.-G. Friedberg, geb. 10.3.81, weg. Zuhälterei auf Anord. des K. A.-G. München I. Einl.-Ort: hies. Ges. am Anger (XI 677).
München I 10/8 1903. K. Staatsanwalt.

7391. **Werlein** Leopold, led. Bräuer, angebl. von Neunkirchen, Gde. Straßburg, Oberösterr. (?, vielleicht Straß, Gde. Neukirchen, Bez.-H. Braunau a. Inn; Anm. d. Red.), geb. dort 13.10.76, weg. Körperverletzung u. a. auf Anord. des K. A.-G. Garmisch. Einl.-Ort: hies. Ges. an der Baaderstr. (C 477).
München II 26/7 1903. K. Staatsanwalt.

7392. **Zettelmaier** Karl, led. Maurer, geb. 18.2.85 in Bamberg (dürfte sich in der Gegend von Aschaffenburg, Mainz, Frankfurt a/Main herumtreiben), weg. Bandendiebstahls. Einl.-Ort: hies. Ldg.-Ges. (72).
Bamberg 10/8 1903. K. Unt.-Richter II.

Zum Strafvollzuge sind zu verhaften:

7393. **Berchtold** Ferdinand, led. Bader von Burgau, geb. dort 17.2.61; Urt. v. 23.3.87: weg. Verbr. des Diebstahls 9 Mte. Ges. Einl.-Ort: Strafanstalt Straubing (U.-B. A 291/87).
München I 8/8 1903. K. Staatsanwalt.

7394. **Rieder** Jakob, led. Taglöhner von Geroldshausen, A.-G. Pfaffenhofen a. J., geb. dort 18.4.76, zuletzt in Straßtrudering, B.-A. München, vorübergehend in München, Lothringerstraße 20/III wohnhaft; Urt. v. 8.7.1903: weg. Betrugs i. R. 5 Mt. Ges. Einl.-Ort: Gefangenanstalt Laufen (U.-B. Nr. 315).
München II 8/8 1903. K. Staatsanwalt.

Ausforschungen.

7395. **(Leichenfund.)** Im Hinterwasser des Rheines bei Sandhofen, Bad. A.-G. Mannheim (flußabwärts von Mannheim u. Ludwigshafen) wurde am 27.6.1903 die stark verweste, vermutlich mehrere Monate im Wasser gelegene Leiche eines unbekannten Mannes gefunden. Beschreibung des Verlebten: mindestens 50 J. alt, 1,57 m, schlank, kurzer ovaler Schädel, Kopfhaare fehlten, dunkelblonde, stark melierte, 3 cm lange Schnurrbarthaare, zierliche Hände, kleine Füße. Bei der Auffindung war die Leiche nur noch bekleidet mit einem schwarzen Lederriemen (um den Leib), halblangen, ungenagelten, an den Absätzen mit Eisen beschlagenen Stiefeln u. Ueberresten von grauen Socken. Sachdienliche Mitteilungen zur Feststellung der Identität erbeten (51488 G IV).
Mannheim (Baden) 30/7 1903.
Gr. Staatsanwalt

7396. **(Sittlichkeitsverbrechen,** verübt am 13.7.1903 im Walde bei Großtannensteig, Gde. Prag, A.-G. Passau.) Zu dem Ausschreiben im B. Z.-P.-Bl. 1903 Nr. 94 Ziffer 6479 wird nachgetragen, daß der Täter vermutlich unter dem falschen Namen Peter **Birkmann,** Metallgießer von Zirndorf, reist (D 596).
Passau 8/8 1903. K. Staatsanwalt.

7397. **Remontoiruhr** (aus Nickel, blau u. gelb gemaltes Zifferblatt, im Staubdeckel innen der Name „Michael Mägerl" eingraviert) nebst kleingliederiger Nickelkette wurde am 25.7.1903 in Hämmerleinshof, Gde Seugast, A.-G. Vilseck, von einem Unbekannten (anfangs der 30er Jahre, mittelgroß, bartlos, rötliche Flecken im Gesicht, etwas vorgebeugter Gang, Eindruck eines Simulanten; dunkle gute Kleidung; entfernte sich in der Richtung Massenricht—Ebenfeld) entwendet. Festnahme u. Drahtnachricht erbeten.
Amberg 30/7 1903. Amtsanwalt f. Vilseck.

7398. **Jagdgewehr** (Drilling mit 2 Schrotläufen u. 1 darunter befindlichem Kugellauf, Verschluß am Bügel, 2 Visiere, auf der Laufschiene der Name des Eigentümers „Franz Stemplinger, Lichtenau" eingraviert, Kolbenhals gepreßt, Schaft links mit Wangen-Ansatz, rechts abgenützt, brauner Riemen mit 2 Messingdoppelknöpfen, Wert 140 ℳ) wurde am 30.7.1903 bei Kaltrum, Gde. Wotzdorf, A.-G. Passau, in einem Walde, wo dasselbe unter einem Busch versteckt war, dem Gastwirt Franz Stemplinger von Lichtenau, Gde Raßberg, A.-G. Passau, gestohlen (D 640).
Passau 10/8 1903. K. Staatsanwalt.

7399. **Löffler** Georg*), verh. Handarbeiter von Hof, geb. dort 8.4.70, erschwindelt fortgesetzt Reiseunterstützungen. Ersatz wird verweigert. Derselbe wolle als Landstreicher behandelt u. der Landespolizeibehörde überwiesen werden.
Hof 4/8 1903. Armenpflegschaftsrat.

*) Zul. 137/10784 (1901).

Um Ermittlung und Bekanntgabe des Aufenthalts nachbezeichneter Personen wird ersucht:

7400. **Hirscheider** Johann, led. Drahtzieher von Allersberg, A.-G. Hilpoltstein, geb. dort 1.2.84, weg. Diebstahls (A 4212).
München I 5/8 1903. Amtsanwalt.

7401. **Schlumbrecht** Friedrich*), led. Schneider von Karlsberg, A.-G. Grünstadt, B.-A. Frankenthal, geb. 2.5.78 in Dillingen, weg. Betrugs u. Unterschlagung (D 2589).
München I 5/8 1903. Amtsanwalt.

*) Zul. 94/6448 (1903).

7402. **Krämer** Ferdinand, verh. Hundescherer von Burkhardsrieth, A.-G. Vohenstrauß, geb. dort 25.6.54, weg. Betrugs (C 4349).
München I 5/8 1903. Amtsanwalt.

7403. **Liebl** Anna, Prostituierte von Germannsdorf, A.-G. Wegscheid, geb. 26.3.74 in München, als Zeugin (III 505).
München I 5/8 1903. K. Staatsanwalt.

7404. **Lutz** Joseph Karl, led. Schreibgehilfe von Berg ob Landshut, geb. 9.2.82 in Landshut, weg. Diebstahls (XIII 602).
München I 6/8 1903. K. Staatsanwalt.

7405. **Muhr** Johann, led. Taglöhner von Grubweg, A.-G. Passau, geb. 11.5.75 in Deggendorf, u.

7406. **Teufel** Karl, led. Kaufmann von Nürnberg, geb. 15.8.84 in Augsburg, als Zeugen (D 5598).
Nürnberg 6/8 1903. Amtsanwalt (Stadt).

7407. **Porisch** Johann, led. Hausbursche von Affalterthal, A.-G. Gräfenberg, B.-A. Forchheim, geb. 12.7.75, weg. Erpressung u. a. (A 478).
Schweinfurt 5/8 1903. K. Staatsanwalt.

7408. **(Zigeuner.) Valier** Gottbard, led. Händler von Königsbrunn, A.-G. Schwabmünchen, geb. dort 26.1.74 (zieht nach Zigeunerart umher), weg. Hehlerei (F 435).
München II 4/8 1903. K. Staatsanwalt.

7409. **Weber** Heinrich, led. Taglöhner, geb. 10.5.66 in Unterweißenbrunn, A.-G. Bischofsheim, B.-A. Neustadt a/Saale, weg. Hausfriedensbruchs (199).
Lindau 5/8 1903. Amtsanwalt (Land).

7410. **Angele** Franz, led. Metzger von Walkertshofen, A.-G. Schwabmünchen, geb. 25.9.84 in Rielhofen, Gde. Münster, A.-G. Schwabmünchen (A 447).

7411. **Angele** Georg, led. Taglöhner von Walkertshofen, A.-G. Schwabmünchen, geb. dort 1.8.74 (A 447);

7412. **Pankofer** Max*), led. Taglöhner von Plattling, A.-G. Deggendorf, geb. dort 4.5.73 (A 482), sämtliche weg. Diebstahls.
Kempten 6/8 1903. Amtsanwalt (Land).

*) Zul. 89/6106 (1903).

7413. **Bechmann** Eduard, led. Schreiner von Koburg, geb. dort 20.12.78, weg. Körperverletzung (III 870).
Aschaffenburg 6/8 1903. K. Staatsanwalt.

7414. **Brugger** Bernhard Leonhard*), led. Spengler von Dorfen, B.-A. Erding, geb. dort 14.8.79 (912),

7415. **Berchtold** Kasimir, led. Taglöhner von Bergham, Gde. Ottersing, A.-G. Wolfratshausen, geb. dort 28.2.58 (816), beide weg. Unterschlagung.
Miesbach 6/8 1903. Amtsanwalt.

*) Zul. 61/3927 (1903).

7416. **Eggensberger** Georg, led. Wagner von Hahnemoos, Gde. Buchenberg, A.-G. Kempten, geb. dort 15.8.77, weg. Betrugs (C 595)
Kempten 6/8 1903 K. Staatsanwalt.

7417. **Finkel** Georg, led. Knecht von Thalkirchen-München, zuletzt in Opfenbach, A.-G. Weiler, B.-A. Lindau, im Dienst, als Zeuge (C. T. 75).
Neuburg a/D. 7/8 1903. K. Unt.-Richter.

7418. **Rebay** Johanna, led. Fabrikarbeiterin von Langenbruck, A.-G. Geisenfeld, B.-A. Pfaffenhofen, geb. dort 22.5.80, weg. Diebstahls (V 504).
München I 6/8 1903. K. Staatsanwalt.

7419. **Goldstein** Georg, verh. Kunstmaler von Odessa, Rußland, geb. dort 13.12.71, weg. Bedrohung (C 2921);

7420. **Tosoni** Constantin, Maurerpalier, geb. 8.2.69 in Canale di San Francesco, als Zeuge (C 3800);

7421. **Straszewsky** Leopold, verh. Kunstmaler von Löbau in Westpreußen, Rgb. Marienwerder, geb. dort 17.11.77, weg. Betrugs (D 4120).
München I 7/8 1903. Amtsanwalt.

7422. **Hirn** Friedrich, led. Schlosser von Kemnath, geb. 2.4.84 in Regensburg, weg. Diebstahls (1766).
Regensburg I 6/8 1903. Amtsanwalt.

7423. **Köhr** Katharina, led. Händlerin von Mußbach, A.-G. Neustadt a/Haardt, geb. dort 18.5.77, weg. Betrugs (197).
Uffenheim 6/8 1903. Amtsanwalt f Windsheim.

7424. **Miller** Ludw., verh. Konzert-Unternehmer von Kempten, geb. 8.11.60, weg. Verdachts des Diebstahls. Derselbe ist aufzufordern, seinen Aufenthalt anzuzeigen (1581).
Ulm (Württ.) 29/7 1903. K. Staatsanwalt.

7425. **Ring** Joseph, Taglöhner von München, geb. 22.7.77 in Schelldorf, Gde. St. Mang, A.-G. Kempten, weg. Körperverl. (A 177).
München II 7/8 1903. K. Staatsanwalt.

7426. **Rudolph** Christian, verh. Tüncher von Langenzenn, A.-G. Cadolzburg, B.-A. Fürth, geb. dort 29.10.69, weg. Sachbeschädigung (Ber.-Verz. A 205).
Fürth 7/8 1903. K. Staatsanwalt.

7427. **Bauer** Ambrosius, led. Bildhauer von Nürnberg, geb. dort 25.9.74, weg. Körperverletzung (D 360).
Nürnberg 7/8 1903. K. Staatsanwalt.

7428. **Wild** Therese, geb. Gartner, verh., jedoch von ihrem Ehemann getrennt lebende Wäscherin von München, geb. 16.2.68 in Kirchheim, B.-A. München, weg. Diebstahls (F 4269).
München I 6/8 1903. Amtsanwalt.

7429. **Auberger** Joseph, geb. 3.6.63 in Altmühldorf, A.-G. Mühldorf,

7430. **Bräuhauser** Georg, geb. 10.4.71 in Berg ob Landshut,

7431. **Stumpf** Anton, geb. 15.3.72 in Berg ob Landshut,

7432. **Stumpf** Georg, geb. 13.3.70 in Berg ob Landshut, sämtliche Hausierer, weg. Körperverletzung (90);

7433. **Besl**, alias **Dachgruber** Anton*), Wasserbauarbeiter von Urlading, A.-G. Hengersberg, B.-A. Deggendorf (90),

7434. **Dachgruber** Therese**), Hausiererin von Hackenkam, Gde. Ruprechtsberg, A.-G. Vilsbiburg (90);

7435. **Wolf** Johann, verh. Hadernsammler, vormals in Kößlarn, A.-G. Rotthalmünster, B.-A. Griesbach (97/01), letztere 3 als Zeugen;

7436. **Harrer** Franz, Bäcker, geb. 30.4.77 in Fürstenzell, A.-G. Passau, weg. Unterschlagung (229);

7437. **Wagner** Joseph, Bäcker, geb. 13.2.70 in Altötting, weg. Bedrohung u. Hausfriedensbruchs (358, 552).
Altötting 8/8 1903. Amtsanwalt.

*) Zul. 29/1840 (1903).
**) Zul. 29/1840 (1903).

Digitized by Google

7438. **Willer** Leopold*), led. Schweizer, geb. 28.4.75 in Babenhausen, B.-A. Illertissen, weg. Diebstahls (J 2150).
Ravensburg (Württ.) 7/8 1903.
K. Staatsanwalt.

*) Zul. 56/4116 (1902).

7439. **Altmann** Karl*), led., von Neukirchen b/hl. Bl., B.-A. Kötzting, geb. dort 30.3.76, weg. Diebstahls (A 300).
Traunstein 8/8 1903. K. Staatsanwalt.

*) Zul. 7/477 (1903).

7440. **Sturm** Anna*), Eisenbahnarbeitersfrau von Wolfratshausen, geb. 17.10 81 in Schonstett, A.-G. Wasserburg, weg. Diebstahls (895. 1094/02).
Miesbach 7/8 1903. Amtsanwalt.

*) Zul. 71/4875 (1903).

7441. **Böck** Ferdinand*), led. Fuhrknecht von Biesselbach, Gde. Horgau, A.-G. Zusmarshausen, geb. dort 9.5.77, weg. Betrugs (309).
Markt Oberdorf 8/8 1903 Amtsanwalt.

*) Zul. 102/7034 (1903).

7442. **Förderer** Fridolin, led. Metalldreher von Vöhrenbach, bad. B.-A. Villingen, geb. 22.2.80 in Schollach, bad. B.-A. Neustadt, weg. Unterschlagung (D 2917).
Nürnberg 8/8 1903. Amtsanwalt (Stadt).

7443. **Schmidpeter** Rupert*), 25 J., led. Maurer von Abenberg, A.-G. Roth, B.-A. Schwabach, z. Zt. auf Wanderschaft, als Zeuge zur Hauptverhandlung v. 21.8.1903 (B 533).
Eichstätt 8/8 1903. K. Staatsanwalt.

*) Zul. 61/3952 (1903).

7444. **Gruber** Georg, Schweizer u. Taglöhner von Essenbach, geb. dort 6.4.79, als Zeuge.
Landshut 7/8 1903. Amtsanwalt II.

7445. **Bächtle** Wilhelm, 37 J., led. Schlosser u. Taglöhner von Ulm, u.

7446. **Himmler** Johann, 28 J., led. Schlosser von Großhaslach, A.-G. Ansbach, beide als Zeugen zur Verhandlung auf **Mittwoch den 26. August 1903 vormittags 8½ Uhr** vor der Strafkammer des K. Landgerichts Ravensburg in der Strafsache gegen Albrecht Moritz, led. Käfer in Haselburg, Gde. Herlazhofen, O.-A. Leutkirch. u. Gen., wegen Körperverl. Vorstehendes wolle denselben unter Hinweis auf § 50 der St.-P.-O. urkundlich eröffnet werden (D 1165. 1573).
Ravensburg (Württ.) 8/8 1903.
K. Staatsanwalt

7447. **Fuchs** Wenzeslaus, led. Schuhmacher von Kirchschlag, Bez.-H. Krumau, Böhmen, geb. 16.9.84 in Lagau, Gde. Nespodin, Bez.-H. Krumau, weg. Unterschlagung (E 4261).
München I 7/8 1903. Amtsanwalt.

7448. **Gruber** Georg, von Kühbach, A.-G. Aichach, geb. 16.2.86 in München, weg. Diebstahls (1330/02).
Miesbach 10/8 1903. Amtsanwalt.

7449. **Halder** Georg, led. Taglöhner von Memmingen, geb. dort 25.12.49, weg. Diebstahls (198).
Markt Oberdorf 8/8 1903. Amtsanwalt f. Obergünzburg.

7450. **Ziegler** Friedrich, led. Metzger von Limberg, Kr. Kottbus, Rgb. Frankfurt a/Oder, geb. dort 24.7.78, als Zeuge (A 129).
Memmingen 7/8 1903. K. Staatsanwalt.

7451. **Sangl** Jakob, früher Kommissionär in Laufen a/Salzach, als Zeuge (A 191).
Traunstein 8/8 1903. K. Unt.-Richter.

7452. **Körber** Johann, led. Schlosser von Nürnberg, geb. 28.6.78 in Glaishammer, Stadtbezirk Nürnberg, weg. Kuppelei (B 506).
Bamberg 8/8 1903. K. Staatsanwalt.

Widerrufe.

1901: 7051. 8925.
1902: 2303. 6072. 6413. 7111. 9148. 10232.
1903: 1544. 1616. 3048. 3089. 3090. 3235. 3307. 3505. 4529. 4560. 4898. 4926 5852. 5887. 5906. 6020. 6089. 6176. 6356. 6592. 6594. 6812. 6830. 6856. 6893. 6897. 7018 7021. 7050. 7069. 7102. 7141.

Alphabetische Rekapitulation der Namen.

Altmann Karl	7439	Förderer Fridolin	7442	Körber Johann	7452	Sedlmayr Joseph	7390
Angele Franz	7410	Fischer Kaspar	7376	Krämer Ferdinand	7402	Steger Wolfgang	7382
Angele Georg	7411	Fuchs Wenzeslaus	7447	Löffler Georg	7399	Straßer Michael	7383
Auberger Joseph	7429	Gerlach Hermann	7372	Leitner Georg	7384	Straszewsky Leopold	7421
Bauer Ambrosius	7427	Gerstbauer Franz	7387	Liebl Anna	7403	Stumpf Anton	7431
Bechmann Eduard	7413	Goldstein Georg	7419	Loibl Isidor	7385	Stumpf Georg	7432
Bächtle Wilhelm	7445	Gruber Georg	7444	Lutz Joseph Karl	7404	Sturm Anna	7440
Böck Ferdinand	7441	Gruber Georg	7448	Miller Ludwig	7424	Teufel Karl	7406
Berchtold Ferdinand	7393	Halder Georg	7449	Muhr Johann	7405	Tosoni Constantin	7420
Berchtold Kasimir	7415	Hamm-rand Friedrich	7377	Pankofer Max	7412	Valier Gotthard	7408
Besl Anton	7433	Harrer Franz	7436	Porisch Johann	7407	Wagner Joseph	7437
Bürk Johann	7371	Hübner Aloys	7378	Rebay Johanna	7418	Weber Heinrich	7409
Birkmann Peter	7396	Himmler Johann	7446	Rieder Jakob	7395	Wenninger Ignaz	7386
Blutlacher Johann	7373	Hirn Friedrich	7422	Rieger Bartholomäus	7387	Werlein Leopold	7391
Bräuhauser Georg	7430	Hirscheider Johann	7400	Rückner Andreas	7388	Wild Therese	7428
Brugger Bruh. Leonh.	7414	Hofmann Arno	7380	Ring Joseph	7425	Willer Leopold	7438
Dachgruber Anton	7433	Holzmeier Georg	7379	Rudolph Christian	7426	Wolf Johann	7435
Dachgruber Therese	7434	Huber Peter	7381	Sangl Jakob	7451	Zettelmaier Karl	7392
Eder Ludwig	7374	Jungwirth Babette	7389	Sattler Babette	7389	Ziegler Friedrich	7450
Eggensberger Georg	7416	Kaiser Georg	7375	Schlumbrecht Friedr.	7401		
Finkel Georg	7417	Köhr Katharina	7423	Schmidpeter Rupert	7443		

Dr. Wild'sche Buchdruckerei (Gebr. Parcus) München.

Digitized by Google

№ 108. München, den 18. August 1903.

Bayer. Zentral-Polizei-Blatt.

Herausgegeben von der K. Polizei-Direktion München.

Unbekannte Leiche.

7453 Am 2. Januar 1903 wurde im Lech bei Lechhausen die neben abgebildete Leiche eines unbekannten Mannes gefunden, die wahrscheinlich von der Wertach in den Lech getrieben worden war. Der Verlebte scheint ein ungef. 30 Jahre alter, sehr kräftig gebauter Mann mit sehr kräftiger Muskulatur u. stark entwickelten Fettpolstern, dunkelblonden Haaren u. bräunlichem Schnurrbart gewesen zu sein. Die Leiche, welche wohl schon einige Tage im Wasser lag, war mit einer braunen, wollenen Unterhose, einer schwarzgrauen Sommerstoffhose mit Lederriemengürtel u. mit Halbstiefeln bekleidet. In der Hosentasche war ein braunledernes Portemonnaie mit 3,92 ℳ Inhalt. Auf der Stirne befanden sich 2 bis auf den Knochen gehende Wunden. Die Annahme, der Verlebte sei ein aus Dillingen abgängiger Soldat — s. B. Z.-P.-Bl. Nr. 24/03 Ziff. 1543 — hat sich als unrichtig erwiesen. Mitteilungen erbeten (C 518).

Augsburg 10/8 1903.

K. Staatsanwalt.

Haftbefehle. Die bezeichneten Personen sind an die verfolgenden Behörden — Militärarrestanten an die nächste Militärbehörde (Bezirks-Kommandos ausgeschlossen) — abzuliefern, wenn nicht ausdrücklich andere Bestimmung getroffen ist. Von der Festnahme ist die verfolgende Behörde unverzüglich zu verständigen. Personen, die von einem Orte außerhalb Bayerns nach Bayern zu verbringen sind, sind an die der bayerischen Landesgrenze zunächst gelegene Uebergangsstation zu verbringen.

7454. **Baumann** Andreas*), Matrose, geb. 19.9.61 in Zellingen, A.-G. Karlstadt, Unterfranken, wegen Beleidigung u. Widerstands. Drahtnachricht vor Zulieferung erbeten (23211).

Karlsruhe (Baden) 31/7 1903. Gr. Amtsgericht VIII.

*) Zul. 70/5369 (1901).

7455. **Brandl** Philipp*), verh. Kolporteur von Kumreut, A.-G. Freyung, B.-A. Wolfstein, geb. 3.2.67 in Niederperlesreut, A.-G. Freyung, weg. Betrugs auf Anord. des K. A.-G. Traunstein. Einl.-Ort: nächstes A.-G.-Ges. Drahtnachricht (A 652).

Traunstein 10/8 1903. Amtsanwalt A.

*) Zul. 92/6345 (1903).

7456. **Buccaro** Johann, led. Ziegelarbeiter von San Vito al Tagliamento, Prov. Udine, geb. dort 10.2.89, weg. Diebstahls auf Anord. des K. A.-G. Augsburg. Einl.-Ort: hies. Unt.-Ges. (B 839).

Augsburg 4/8 1903. Amtsanwalt (Land).

7457. **Hindelang** Franz Fidel*), led. Dienstknecht u. Stallschweizer, geb. 12.2.54 in Göhlenbühl, Gde. Akams, A.-G. Immenstadt, B.-A. Sonthofen (war bis 2.8.1903 in Kempten in Stellung u. hat sich nach seiner Vernehmung geflüchtet), weg. Diebstahls auf Anord. des K. Württ. A.-G. Leutkirch, wohin abzuliefern.

Leutkirch (Württ.) 9/8 1903. Amtsanwalt.

*) Zul. 73/5037 (1903).

Digitized by Google

7458. **Decker** Franz Xaver, led. Dienstknecht von Rattenberg, A.-G. Mitterfels, B.-A. Bogen, geb. 27.11.66 in Konzell, A.-G. Mitterfels, weg. Betrugs auf Anord. des K. A.-G. Rosenheim. Einl.-Ort: nächstes Gef. (A 330).
Traunstein 10/8 1903. K. Staatsanwalt.

7459. **Distler** Paul, led. Hafner von Wüstenstein, A.-G. Ebermannstadt, geb. 15.10.82 in Erlangen, welcher sich am 30.4.1903 vorzeitig aus der Arbeiterkolonie Simonshof entfernt hat, ist im Betretungsfalle festzunehmen u. unmittelbar an die K. Verwaltung des Arbeitshauses Rebdorf abzuliefern.
Ebermannstadt 31/7 1903. K. Bezirksamt.

7460. **Doberer** Michael, Infanterist II. Klasse der 7. Komp. 3. Inf.-Rgts., Hammerschmied, geb. 15.2.70 in Oberhausen (1,59 m, untersetzt, dunkelblonde Haare, große Nase, großer Mund), weg. Fahnenflucht u. a. Einl.-Ort: hies. Mil.-Arrestanstalt (3234).
Augsburg 12/8 1903.
K. B. Gericht der 2. Division.

7461. **Fantinutti** Giovanni, led. Ziegelarbeiter, geb. 17.8.78 in Buja, Prov. Udine, Italien, zuletzt in Straubing, weg. gef. Körperverl. auf Anord. des K. A.-G. Straubing. Einl.-Ort: nächstes G.-Gef. (II 1564).
Straubing 11/8 1903. K. Staatsanwalt.

7462. **Hölzlsauer** Katharina, Tierarztenswitwe u. Ausspeisereipächterin von Brixen im Tale, Bez.-H. Kitzbühel, Tirol, geb. 21.10.63 in St. Johann, Bez.-H. Kitzbühel, weg. Betrugs auf Anord. des K. A.-G. Reichenhall. Einl.-Ort: nächstes Gef (A 321).
Traunstein 10/8 1903. K. Staatsanwalt.

7463. **Holzmann** Robert Georg*), Müller, Sänger u. Deklamator von Mittweida, A.-H. Rochlitz, Kr.-H. Leipzig, geb 23.5.72 (mittelgroß, untersetzt, kräftig, dicker Kopf, sehr gesunde Gesichtsfarbe, blonde Haare, rötlicher starker Schnurrbart, sächs. Dialekt; grüner weicher Hut mit weißem Band, hellgrüner Joppenanzug, weißer Stehkragen), weg. Notzuchtsversuchs Einl.-Ort: nächstes Gef. Drahtnachricht.
Fürth 11/8 1903. K. Unt.-Richter.
*) Zul. 46/2956 (1903).

7464. **Kern** Johann, led. Eisenbahnbauarbeiter von Ebnath, B.-A. Kemnath, geb. dort 22.7.55, weg. Diebstahls auf Anord. des K. A.-G. Kemnath, wohin abzuliefern (A 1103).
Weiden 9/8 1903. K. Staatsanwalt.

7465. **Kling** Otto, led. Tuchhändler von Unterdeufstetten, O.-A. Crailsheim, geb. dort 17.11.81, weg. Betrugs auf Anord. des K. A.-G. Stadtsteinach (312).
Stadtsteinach 10/8 1903. Amtsanwalt.

7466. **Müller** Joseph, led. Brauer von Salgen, A.-G. Mindelheim, geb. dort 20.9.75, weg. Diebstahls auf Anord. des K. A.-G. Schongau. Einl.-Ort: hies. Ldg.-Gef. (B 788).
Kempten 6/8 1903. K. Staatsanwalt.

7467. **Thomas** Adolf*), Photograph von Dresden, geb. 3.10.64, weg. Betrugs u. a. Drahtnachricht (17978. Tab. 7124).
Konstanz (Baden) 2/8 1903. Gr. Staatsanwalt.
*) Zul. 10/684 (1903).

7468. **Perth** Leo (angeblich; heißt wahrscheinlich **Ceattiro** Leo), Privatier, geb. 21.7.79 in Graz, Steiermark (1,78 m, untersetzt, gesunde Gesichtsfarbe, dunkle Haare, Anflug von dunklem Schnurrbart, auffallend breiter Mund, etwas nach vorn geneigter Gang, spricht gebrochen deutsch; weißer flacher Strohhut, grauer Sackanzug, Zwicker; ist anscheinend ein internationaler Hotel- u. Pensionsdieb italienischer Nationalität), weg. Diebstahls mittels Nachschlüssels. Einl.-Ort: hies. Ger.-Gef. (12 J 763).
Frankfurt a/M. (Preußen) 5/8 1903.
K. Staatsanwalt.

7469. **Pertl** Simon*), Taglöhnerssohn von Trostberg, B.-A. Traunstein, geb. dort 6.4.88, weg. Diebstahls auf Anord. des K. A.-G. Trostberg. Einl.-Ort: nächstes Gef. (B 702).
Traunstein 11/8 1903. K. Staatsanwalt.
*) Zul. 64/4380 (1903).

7470. **Neiul** Anton, led. Metzger u. Taglöhner von Falkenau, Böhmen (ungef. 34 J., schwarze Haare, blonder Schnurrbart), weg Raubversuchs u. a. auf Anord. des K. A.-G. Nabburg. Einl.-Ort: nächstes A.-G.-Gef. (C 478).
Amberg 11/8 1903. K. Staatsanwalt.

7471. **Schubert** Sigmund*) (Zsigmond, Zsiga), led. Reisender von St. Georgen (Búr-Szent-György), Bez. Malaczka, Komitat Preßburg (Pozsony), Ungarn, geb. dort 24.9.68, weg. Urkundenfälschung u. a. auf Anord. des K. A.-G. Wegscheid. Einl.-Ort: nächstes A.-G.-Gef. (B 496).
Passau 8/8 1903. K. Staatsanwalt.
*) Zul. 60/3862 (1903).

7472. **Stork** Joseph, led. Dienstknecht von Wessobrunn, A.-G. Weilheim, geb. dort 9.2.83, weg. Betrugs auf Anord. des K. A.-G. Weilheim (305).
Weilheim 10/8 1903. Amtsanwalt.

7473. **Jang** Johann Heinrich, led. Taglöhner von Grünmorsbach, A.-G. Aschaffenburg, geb. dort 11.7.57 (ungef. 1,65 m, untersetzt, blasses abgelebtes Gesicht, bartlos; schwarzer Schlapphut, grüner Sackanzug), weg. Diebstahls (verschiedener Gegenstände, darunter 1 silb. Uhr — weißes verziertes Zifferblatt — mit breitgliederiger Nickelkette mit 2 Anhängseln, 1 Muschel u. 1 Denkmünze mit dem Bildnis Kaiser Wilhelm II.) auf Anord. des K. A.-G. Aschaffenburg. Einl.-Ort: nächstes A.-G.-Gef. (1547 II).
Aschaffenburg 11/8 1903. K. Staatsanwalt.

Ausforschungen.

7474. **(Raub.)** Am 5.8.1903 wurde die Oberschaffnerstochter Frida Kuschk von Hof mittags gegen 1 Uhr auf der Straße von Hof nach Feilitzsch, bezw. Trogen (A.-G. Hof) ihrer Barschaft von einem in der Richtung Hof kommenden Unbekannten (ungef. 27—30 J., kräftig, groß, gerade Haltung, wiegt sich etwas beim Gehen herüber u. hinüber, längliche Gesichtsform, große Nase, rötlich blonder, kurz geschnittener struppiger Schnurrbart u. solcher Vollbart; brauner verschossener weicher Filzhut, mit auffallend breiter Krempe, rotes Halstuch, braune abgetragene Joppe, graue, unten zerfetzte Hose, offenes wollenes Hemd, ohne Schuhe u. Strümpfe, ohne Gepäck, starker Naturstock mit gebogenem Griff) beraubt. Das der Kuschk geraubte Portemonnaie ist von schwarzem Leder zum Ueberklappen mit

Digitized by Google

Schiebschloß, innen verschließbares Fach, rechts u. links davon je 1 Fach u. vorne ein Täschchen mit Klappe. Späbe u. Festnahme Verdächtiger erbeten (B 466).

Hof 11/8 1903. K. Staatsanwalt.

7475. **(Verdächtiger Besitz.) Wildt** Emil, Metzger von Schluchtern, Bad. A.-G. Eppingen (24 J., 1,80—1,82 m, schlank, schmales Gesicht, kleines blondes Schnurrbärtchen; weißer Strohhut, Umlegkragen, rote Krawatte, grauer Joppenanzug) hat in Karlsruhe eine goldene Herrenremontoiruhr (ohne Sprungdeckel, Fabr.-Nr. 158956, weißes Zifferblatt, römische Ziffern, auf dem inneren Deckel: „Zum Geburtstag den 20. Oktober 1883, Marie" eingraviert) nebst goldener Kette verpfändet, über deren rechtmäßigen Erwerb er sich nicht ausweisen kann. Die bez. Gegenstände dürften von ihm oder von der Dirne Margarete **Keller** von Reutern (ungef. 25 J., mittelgroß, schwächlich gebaut, starke Büste; weißer Strohhut mit schmalem, schwarzem Band u. weißem Schleier, blau- u. weißgestreifte Bluse, dunkler Rock, schwarzseidener Regenschirm mit schwarzem Horngriff) gestohlen worden sein. Bekanntgabe von Anhaltspunkten zur Ermittelung des rechtmäßigen Eigentümers erbeten (47265 D II 2008).

Karlsruhe (Baden) 9/8 1903.

Gr. Staatsanwalt.

7476. **Mittels Einbruchs** wurden am 31.7.1903 dem Tischler Johann Arnold von Großvolderberg in Volderwald, Gde. Tulfes, Ger.-Bez. Hall, Bez.-H. Innsbruck, entwendet: 1 abgetragener brauner Havelock, 1 schwarzer Cheviot-Anzug, 1 grauer Rock nebst Weste, 1 grauer Lodenrock mit Hirschhornknöpfen, 1 abgetragener, graukarierter Rock, 1 dunkelgraue Hose, 1 Paar fast neue, genagelte Schnürschuhe, 1 silberne Panzeruhrkette mit 5 Anhängseln (2 Medaillons, 1 Würfel u. 2 alte Zwanziger), sowie Arbeitsbuch, Tauf- u. Heimatschein u. Zeugnisse des Arnold (Z 68/3).

Hall (Tirol) 4/8 1903

K. K. Bezirksgericht. Abt. III.

7477. **Gestohlen** wurden vom 10/11.7.1903 dem Bauerssohn Matthias Kapfhammer in Fisching, Gde. Otterskirchen, A.-G. Vilshofen, von einem unbekannten Mann, welcher bei ihm übernachtete (anfangs der 30er Jahre, klein, hager, längliches sommersprossiges Gesicht, rötliche Haare, rötlicher Schnurrbart: abgetragener schwarzer Anzug, Stehkragen) 28 ℳ 50 ₰ in Silber u. Nickel, 1 kleine silberne Remontoiruhr (gelblich verziertes Zifferblatt, schwarze Zeiger, Goldreifen an beiden Deckeln) u. 1 langgliederige Nickeluhrkette mit blauen Steinen. Festnahme erbeten (D 616).

Passau 3/8 1903. K. Staatsanwalt.

7478. **(Vermißt.) Babl** Fritz, led. Tapezier-Lehrling von Ellwangen, Württ., geb. dort 7.12.86 (16½ J., 1,55 m, schwächlich, rundes Gesicht, gesunde Gesichtsfarbe, dunkelblonde, kurz geschnittene Haare, blaue Augen; gelber, mit schwarzen Streifen durchzogener Strohhut, Oxford-Hemd, braune Cheviot-Joppe, graue Hose, weiße, rotgestreifte Strümpfe, braune Segeltuchschuhe) ist am 16.7.1903 seinen Eltern, den Tapeziersehseleuten Karl u. Therese Kußmaul, letztere geb. Babl, Kanalstraße 10/I in München, durchgebrannt; befand sich am 3.8.1903 in Egling, A.-G. Landsberg a. Lech, u. befindet sich z. Zt. wahrscheinlich in dieser Gegend bei Ernte-Arbeitern. Wird von seinem Stiefvater Karl Kußmaul abgeholt. Anhaltung u. Drahtnachricht an Kußmaul oder anher erbeten.

München 11/8 1903. K. Polizeidirektion.

7479. **Betrügereien** verübt ein Unbekannter (ungef. 1,73 m, schlank, braunes Kopf- u. Barthaar, elegantes, gewandtes Auftreten), welcher sich W. **Finke** nennt, indem er unter verschiedenerlei falschen Vorspiegelungen zum Abonnement auf die „Sonntagszeitung" u. auf die „Zeitschrift fürs Haus" auffordert u. die Abonnementsbeträge im voraus einkassiert, die Bestellungen aber nicht ausführt. Fahndung, Festnahme u. Drahtnachricht erbeten (H 457).

Nürnberg 10/8 1903. K. Staatsanwalt.

7480. **Voigt** Heinr. Otto, Dachdecker, geb. 29.10.41 in Putzkau, A.-G. Bischofswerda, Sächs. A.-H. Bautzen, weg. Diebstahls. Festnahme, Vorführung an das nächste A.-G. u. Drahtnachricht erbeten (S. P. L. 43/01).

Eisenberg (Sachs.-Altenburg) 7/8 1903.

Herzogl. Amtsanwalt.

7481. **Vogel** Anna, Söldnerstochter, geb. 18.2.80 in Schleebuch, Gde. Schießen, A.-G. Weißenhorn, B.-A. Neu-Ulm, ist verdächtig, im Frühjahr 1903 dem Karl Schwenk in Wiblingen, O.-A. Laupheim, 1 Sparkasse mit etwa 2 ℳ Inhalt gestohlen zu haben. Bei Betreten wird um Vernehmung u. falls Anna Vogel stellenlos ist, um Festnahme ersucht (L 130).

Laupheim (Württ.) 6/8 1903. K. Amtsanwalt.

Um Ermittlung und Bekanntgabe des Aufenthalts nachbezeichneter Personen wird ersucht:

7482. **Kastenmüller** Stefan, verh., früher Mühlbesitzer, von Albaching, A.-G. Haag, B.-A. Wasserburg, geb. 7.10.67 in Oberwöhrn, Gde. Hochstätt, A.-G. Rosenheim, weg. Betrugs (D 580).

München II 10/8 1903. K. Staatsanwalt.

7483. **Liebhart** Johann, Taglöhner von Höhenrain, A.-G. Wolfratshausen, geb. dort 8.2.69, weg. Bedrohung (F 455).

München II 8/8 1903. K. Staatsanwalt.

7484. **Marberger** Anton, Metzger von Pessenburgheim, A.-G. Rain, B.-A. Neuburg a/D., geb. 6.6.74, weg. Urkundenfälschung (B 534. 689).

Neuburg a/D. 6/8 1903. K. Staatsanwalt.

7485. **Maichel** Theodor, 22 J., Friseur von Munderkingen, O.-A. Ehingen, weg. Beleidigung (J 2414).

Ulm (Württ.) 6/8 1903. K. Staatsanwalt.

7486. **Prexl** Max*), led. Bäcker von Piaffenhofen a/J., geb. dort 27.3.70, weg. Sachbeschädigung (2265).

München II 7/8 1903. Amtsanwalt.

*) Zul. 92/6313 (1903).

7487. **Sarcher** Thomas, led. Maurer von Seyboldsdorf, A.-G. Vilsbiburg, geb. 15.2.79 in Ebersvoint, A.-G. Vilsbiburg, weg. Entziehung der Polizeiaufsicht (1478).

Vilsbiburg 5/8 1903. K. Bezirksamt.

7488. **Boggenreiter** Otto*), led. Mechaniker von München, geb. dort 8.9.82, weg. Betrugs (E 4331).

München I 7/8 1903. Amtsanwalt.

*) Zul. 95/7193 (1902).

7489. **Schätzl** Leonhard, led. Dienstknecht von Mittermarchenbach, Gde. Plörnbach, A.-G. Moosburg, B.-A. Freising, geb. dort 27.10.59 (2076),
7490. **Schmid** Georg, verh. Taglöhner von Ismaning, B.-A. München, geb. dort 30.4.68 (2468), beide weg. Diebstahls.
München II 9/8 1903. Amtsanwalt.
7491. **Schuster** Joh., led. Maurer von Wemding, A.-G. Monheim, B.-A. Donauwörth, geb. dort 3.10.82, weg. Diebstahls u. a.
Donauwörth 4/8 1903. Amtsanwalt für Monheim.
7492. **Wirthmann** Balthasar August, led. Bäcker u. Konditor, geb. 2.2.85 in Würzburg, zuletzt in Traunstein, weg. Betrugs.
Neustadt a/S. 7/8 1903. Amtsanwalt.
7493. **Brunner** Georg, led. Tapezierer von Burgstall, A.-G. Lichtenfels, geb. 22.11.81 in Marktzeuln, A.-G. Lichtenfels, weg. Diebstahls (B 4292).
München I 9/8 1903. Amtsanwalt.
7494. **Deutsch** Eduard (Edvárd, Edo od. Edon), verh. Klavierlehrer von Hermannstadt (Nagy-Szeben), Siebenbürgen, Ungarn, geb. dort 29.1.56, wegen Betrugs (IV 690).
München I 10/8 1903. K. Staatsanwalt.
7495. **Dirnbeck** Joh., Schuhmacher, geb. 11.1.67 in Rothenthurm (Vörösvár), Komitat Eisenburg (Vas), Ungarn,
7496. **Weidmann** Sebastian, led. Schmied von Forchheim, geb. dort 18.6.64,
7497. **Wurm** Joseph, led. Schlosser von Abenberg, A.-G. Roth, B.-A. Schwabach, geb. dort 25.9.85, sämtliche weg. Körperverl. (B 491)
Würzburg 11/8 1903. K. Staatsanwalt.
7498. **Fischleitner** Jos., Taglöhner von Allhartsmais, A.-G. Hengersberg, B.-A. Deggendorf, geb. dort 28.3.66, als Zeuge (1792).
München II 10/8 1903. Amtsanwalt.
7499. **Guckenberger** Joseph, verh. Kapellmeister von Nürnberg, geb. dort 16.9.74, weg. Betrugs (H 461).
Nürnberg 11/8 1903. K. Staatsanwalt.
7500. **Gerstner** Hugo, verh. Schneider von Leitmeritz, Böhmen, geb. dort 2.4.64, weg. Körperverl. (C 3499/02).
München I 11/8 1903. Amtsanwalt.
7501. **Gleixner** Michael, led. Eisenbahnarbeitersohn von Hackenberg, A.-G. Regenstauf, B.-A. Stadtamhof, geb. 28.2.89 (gibt fälschlich als Geburtsdatum den 28.2.85 an) in Hopferau, A.-G. Füssen, weg. Diebstahls (126).
Eschenbach 11/8 1903. Amtsanwalt.
7502. **Heinrich** Oskar, led. Schneider von Kopreinitz, Bez.-H. Rann, Steiermark, geb. dort 2.8.76, weg. Betrugs (IV 718).
München I 11/8 1903. K. Staatsanwalt.
7503. **Held** Michael, led. Knecht von Großkarolinenfeld, A.-G. Aibling, geb. dort 10.10.80, weg. Diebstahls (727).
Weilheim 10/8 1903. Amtsanwalt.
7504. **Hämmerle** Karl, Zimmermann von Mittweida, A.-H. Rochlitz, Sachsen, u.
7505. **Wölzel** Louis, Wasserbauarbeiter, angebl. von Stadtsulza, Verw.-Bez. Apolda, Sachsen-Weimar (halten sich vermutlich in oder bei Nürnberg auf), als Zeugen (B 354).
Hof 8/8 1903. K. Staatsanwalt.
7506. **Hertlein** Johann, led. Bauarbeiter von Amberg, geb. 20.8.76 in Schnabelwaid, A.-G. Pegnitz, weg. Versuchs der Gefangenenbefreiung (C 3324).
Nürnberg 8/8 1903. Amtsanwalt (Stadt).
7507. **Hochwind** Martin, led. Zementarbeiter von Holzkirchen, A.-G. Miesbach, geb. dort 5.2.69, weg. gef. Körperverl. (965c).
Miesbach 10/8 1903. Amtsanwalt.
7508. **Hofmann** Anna Hedwig von, geb. Deutmayer, Apothekersehefrau von Urspring, A.-G. Schongau, geb. 17.10.56 in Friedberg, weg. Betrugs (A 3812).
München I 8/8 1903. Amtsanwalt.

Widerrufe.

1896: 10858. **1897:** 1122. 2265. 3416. 6841. 7727.
1898: 959. 1362. **1899:** 1367. 7379.
1902: 5105. 9431—9435 (incl.). 10101—10104 (incl.). 10962. 11574—11582 (incl.).
1903: 299. 660. 1895. 2195. 2428. 2583. 3508. 3896. 3899. 4763. 5144. 5463. 5760. 6014. 6443. 6449. 6489. 6535. 6596. 6599. 6683. 6693. 6788. 6805. 6864. 7030. 7041. 7085. 7101. 7311.

Alphabetische Rekapitulation der Namen.

Wahl Fritz . . .	7478	Gleixner Michael .	7501	Kern Johann . .	7464	Schuster Johann .	7491
Baumann Andreas .	7454	Guckenberger Joseph	7499	Kling Otto . . .	7465	Stork Joseph . . .	7472
Brandl Philipp . .	7455	Heinrich Oskar . .	7502	Liebhart Johann .	7483	Thomas Adolf . .	7467
Brunner Georg . .	7493	Held Michael . . .	7503	Marberger Anton .	7484	Vogel Anna . . .	7481
Buccaro Johann .	7456	Hölzlsauer Katharina	7462	Maichel Theodor .	7485	Voggenreiter Otto .	7488
Deutsch Eduard . .	7494	Hämmerle Karl . .	7504	Müller Joseph . .	7466	Voigt Heinrich Otto	7480
Decker Franz Xaver	7458	Hertlein Johann .	7506	Perth Leo . . .	7468	Weidmann Sebastian	7496
Dirnbeck Johann .	7495	Hindelang Frz. Fidel	7457	Pertl Simon . .	7469	Wölzel Louis . . .	7505
Distler Paul . . .	7459	Hochwind Martin .	7507	Preßl Max . . .	7486	Wildt Emil . . .	7475
Doberer Michael . .	7460	Hofmann Anna Hedwig von . .	7508	Reinl Anton . . .	7470	Wirthmann Balth. August	7492
Fantinutti Giovanni	7461	Holzmann Robert Wg.	7463	Sarcher Thomas .	7487	Wurm Joseph . .	7497
Finke W.	7479	Kastenmüller Stefan	7482	Schätzl Leonhard .	7489	Zang Johann Heinr.	7473
Fischleitner Joseph .	7498	Keller Margarete .	7475	Schmid Georg . .	7490	Zeattiro Leo . . .	7468
Gerstner Hugo . .	7500			Schubert Sigmund .	7471		

Dr. Wild'sche Buchdruckerei (Gebr. Parcus) München.

Digitized by Google

№ 109. München, den 19. August 1903.

Bayer. Zentral-Polizei-Blatt.

Herausgegeben von der K. Polizei-Direktion München.

Haftbefehle. Die bezeichneten Personen sind an die verfolgenden Behörden — Militärarrestanten an die nächste Militärbehörde (Bezirks-Kommandos ausgeschlossen) — abzuliefern, wenn nicht ausdrücklich andere Bestimmung getroffen ist. Von der Festnahme ist die verfolgende Behörde unverzüglich zu verständigen. Personen, die von einem Orte außerhalb Bayerns nach Bayern zu verbringen sind, sind an die der bayerischen Landesgrenze zunächst gelegene Uebergangsstation zu verbringen.

7509. **Albrecht** Joseph, led. Taglöhner von Liebenstadt, A.-G. Hilpoltstein, geb. dort 8.4 87, weg. Diebstahls auf Anord. des K. A.-G. Hilpoltstein (D 430);

7510. **Auerbach** Kalmann, led. Reisender von Husiatyn, Galizien, geb. dort 19 10.81, weg. Unterschlagung auf Anord. des K. A.-G. Nürnberg (D 420);

7511. **Kaul** Johann Sebastian*), led. Gärtner von Roth a/S., B.-A. Schwabach, geb. dort 26.3 60, weg. Widerstands u. a. auf Anord. des K. A.-G. Roth a/S. (B 553);

7512. **Körber** Emil**), verh. Schlosser von Dessau, Anhalt, geb. dort 6.8.70, weg. Betrugs auf Anord. des K. A.-G. Neumarkt i/O. (B 605). Einl.-Ort f. sämtliche: nächstes Ger.-Gef.

Nürnberg 10/8 1903. K. Staatsanwalt.

*) Zul. 88/6013 (1903).
**) Zul. 64/4377 (1903).

7513. **Back** Rosa*), led. Ladnerin von München, geb. dort 17.8.80, weg. Hehlerei auf Anord. des K. A.-G Nürnberg. Einl.-Ort: nächstes Ger.-Gef. (G 237).

Nürnberg 10/8 1903. K. Staatsanwalt.

*) Zul. 26/1614 (1903).

7514. **Busch** Georg Leonhard, Dienstknecht, geb. 18.6.72 in Schnelldorf, A.-G. Feuchtwangen, weg. Betrugs i. R. Einl.-Ort: hies. G.-Gef.

Crailsheim (Württ.) 10/8 1903. K. Amtsgericht.

7515. **Christoph** Paul, led. Schlosser, geb. 8.11.82 in Lichtenberg, Kr. Grottkau, Rgb. Oppeln, weg. Abtreibung bezw. Beihilfe hierzu. Einl.-Ort: nächstes A.-G.-Gef. (3582).

Darmstadt (Hessen) 10/8 1903.
Unt.-Richter I beim Landgericht der Provinz Starkenburg.

7516. **Debroh** Rosa, verehel. **Arthur,** Inhaberin der Uhrenfabrik Excelsior in Chaux de Fonds, Kant. Neuenburg (Neuchâtel), Schweiz, ist bei Betreten des deutschen Gebietes weg. Verg. gemäß § 286 Abs. 2 d. R.-St.-G.-B. u. a. zu verhaften (57).

Aschaffenburg 12/8 1903. K. Unt.-Richter.

7517. **Dieterich** Johann Konrad, verh. Tüncher von Nürnberg, geb. dort 25.2.72, weg. Kuppelei. Einl.-Ort: nächstes G.-Gef. (H 618).

Nürnberg 14/8 1903. K. Unt.-Richter I.

7518. **Einwaller** Anna, geb. Wallner, Taglöhnersfrau, geb. im April 1854 in Kirchdorf, Bez.-G. Kitzbühel, Tirol, weg. Diebstahls (478).

Rosenheim 10/8 1903. Amtsanwalt A.

7519. **Färber** Anna, led. Magd von Saulburg, A.-G. Mitterfels, B.-A. Bogen, geb. 11.8.83 in Putzenhofen, Gde. Paitzkofen, B.-A. Straubing, weg. Diebstahls auf Anord. des K. A.-G. Landau a/Isar. Einl.-Ort: nächstes A.-G.-Gef. (III 1591).

Straubing 12/8 1903. K. Staatsanwalt.

7520. **Hofer** Viktoria*), led. Magd von Seeg, A.-G. Füssen, geb. 29.12.64 in Albisried, Gde. Lengenwang, A.-G. Oberdorf, weg. Betrugs i. R. auf Anord. des K. A.-G. Kempten. Einl.-Ort: hies. Ldg.-Gef. (A 213).

Kempten 6/8 1903. K. Staatsanwalt.

*) Zul. 61/3975 (1903).

7521. **Killinger** Georg, led. Taglöhner u. Bräuer von Plattling, A.-G. Deggendorf, geb. dort 30.3.79, weg. Diebstahls i. R. u. a. auf Anord. des K. A.-G. Kempten. Einl.-Ort: hies. Ldg.-Gef. (A 224).

Kempten 7/8 1903. K. Staatsanwalt.

7522. **Cramer** Lorenz, auch **Festini,** verh. Pfannenflicker von Belluno, Oberitalien, geb. dort 1848, weg. Verbr. w. d. Sittlichkeit auf Anord. des K. A.-G. Vilsbiburg. Einl.-Ort: hies. Ldg.-Gef. (1778 IV).

Landshut 12/8 1903. K. Staatsanwalt.

7523. **Krapfl** Marie*), Köchin von Waibling, A.-G. Landau a/Isar, geb. 17 4.79, weg. Diebstahls i. R. auf Anord. des K. A.-G. München I. Einl.-Ort: hies. Gef. an der Gruftstr. (VIII 451);

7524. **Sepp** Anna, Dienstmagd von Tutzing, A.-G. Starnberg, geb. 24 7 86, weg. Diebstahls i. R. auf Anord. des K. A.-G München II. Einl.-Ort: nächstes A.-G.-Gef. (XI 668).

München I 13/8 1903. K. Staatsanwalt.

*) Zul. 79/5479 (1903).

7525. **Märkle** Pauline, led. Kellnerin von Lustnau, O.-A. Tübingen, geb. dort 17.12 82, weg. Betrugs auf Anord. des K. A.-G. Friedberg. Einl.-Ort: nächstes A.-G.-Gef. (C 480).

Augsburg 12/8 1903. K. Staatsanwalt.

7526. **Michell** Johann, Reitbursche von Trient, Tirol, geb. 12.1.88 in München, weg. Verbr. w. d. Sittlichkeit auf Anord. des K. A.-G. München I. Einl.-Ort: hies. Gef. an der Gruftstr. (VII 336).

München I 13/8 1903. K. Staatsanwalt.

7527. **Mittelhammer** Martin, led. Knecht von Ebrenberg, A.-G. Pfaffenhofen, geb. 28.1.76, weg. Betrugs auf Anord. des K. A.-G. München II. Einl.-Ort: hies. Gef. am Anger (VII 544).

München I 13/8 1903. K. Staatsanwalt.

Digitized by Google

7528. **Unbekannter,** angebl. **Müller** Ludwig, Musik-Feldwebel aus Oesterreich (27–28 J., mittelgroß, blond, gut gepflegter großer dunkler Schnurrbart, verbindliche Manieren; spricht viel von großen Reisen z. B. Aegypten, Paris u. s. w.; weicher grauer Filzhut, Stehkragen, rotgeblümte Krawatte mit Vorsteckнadel, Rock u. Weste schwarz, bläuliche Hose, schwarze Glacehandschuhe), weg. Betrugs u. Urkundenfälschung (begangen am 30.7.1903 in Laufen a. d. Salzach) auf Anord. des K. A.-G. Laufen Einl.-Ort: nächstes A.-G.-Gef. (C 655).
Traunstein 11/8 1903. K. Staatsanwalt.

7529. **Peter** Heinrich*), led. Reisender von Gundelsdorf, A.-G. Kronach, geb. dort 3.11.75 (hat sich in letzter Zeit als Ludwig Heinrich **Lermann,** Feuerversicherungsagent von Frankfurt a/M., ausgegeben), weg. Betrugs u. a. auf Anord. des K. A.-G. Garmisch. Einl.-Ort: hies. Gef. an der Baaderstr. (C 525).
München II 11/8 1903. K. Staatsanwalt.

*) Zul. 122/9758 (1902).

7530. **Prior** Richard, Taglöhner, geb. 23.11.85 in Heidelberg, Baden (1,65–1,70 m, schlank, mageres längliches Gesicht, dunkelblonde Haare, dunkelblondes Schnurrbärtchen; braune Sammtmütze, abgetragene Arbeitskleider, Joppe u. Weste schwarzgrau, etwas hellere Hose, braune Schnürschuhe), weg. Diebstahls. Drahtnachricht. Von Zulieferung wolle bis auf weiteres Umgang genommen werden (22819. D 1510).
Heidelberg (Baden) 8/8 1903.
Gr. Staatsanwalt.

7531. **Schmid** Anna, led. Dienstmagd in Frauenreith, Bez.-H. Tachau, Böhmen, geb. 14.10.72 in Galtenhof, Bez.-H. Tachau, Böhmen, weg. Meineids. Einl.-Ort: nächstes A.-G.-Gef.
Weiden 8/8 1903. K. Unt.-Richter.

7532. **Schneedorfer** Joseph, led. Eisenbahnarbeiter, geb. 23.3.78 in Wunsiedel, weg. Diebstahls auf Anord. des K. A.-G. Kastl, wohin abzuliefern (209).
Neumarkt i/Opf. 12/8 1903. Amtsanwalt f. Kastl.

7533. **Sommer** Georg, led. Maurer von Großhaslach, A.-G. Ansbach, geb. dort 19.6.80, weg. Vergehens w. d. Sittlichkeit auf Anord. des K. A.-G. Ansbach. Einl.-Ort: nächstes A.-G.-Gef. (A 514).
Ansbach 11/8 1903. K. Staatsanwalt.

7534. **Sommer** Moritz, Schuhwarenreisender, angeblich von Nürnberg (reist auch unter dem Namen Charles **Sommer** aus Hamburg; ungef. 36 J., sehr groß, schlank, schmales Gesicht mit eingefallenen Wangen, rötlich blonde Haare, rötlich blonder Schnurrbart), weg. Betrugsversuchs. Einl.-Ort: nächstes A.-G.-Gef.
Ulm (Württ.) 11/8 1903. K. Amtsgericht.

7535. **Straub** Georg, Sohn des prakt. Arztes Dr. Georg Straub von Edenkoben, B.-A. Landau, Pfalz, geb. dort 14.3.79, zul. in Heidelberg, wegen Verbr. w. d. keimende Leben. Einl.-Ort: nächstes Ger.-Gef. Drahtnachricht erbeten (A 540).
Schweinfurt 12/8 1903. K. Unt.-Richter.

7536. **Stumpf** Margarete, led. Dienstmagd, geb. 23.2.80 in Darmstadt, Hessen, weg. Diebstahls i. R. auf Anord. des K. A.-G. Ludwigshafen a/Rh. Einl.-Ort: nächstes A.-G.-Gef. Drahtnachricht (A 1084).
Frankenthal 12/8 1903. K. Staatsanwalt.

7537. **Brunner** Georg*), led. Sattler u. Tapezierer von Burgstall, A.-G. Lichtenfels, geb. 22.11.81 in Marktzeuln, A.-G. Lichtenfels, weg. Diebstahls 1 Fahrrades (Marke: Neckarsulmer Pfeil) auf Anord. des K. A.-G. Gunzenhausen. Einl.-Ort: nächstes A.-G.-Gef. (A 585).
Ansbach 8/8 1903. K. Staatsanwalt.

*) Zul. 108/7493 (1903).

7538. **Weber** Emil August Wilhelm, led. Reisender, geb. 3.4.69 in Scheibe, A.-G. Oberweißbach, L.-A. Königsee, Schwarzburg-Rudolstadt, weg. Betrugs (283).
Rosenheim 10/8 1903. Amtsanwalt f. Prien.

Ausforschungen.

7539. **Mittels Einbruchs** wurden am 23.7.1903 in Allersdorf, Gde. Aunkofen, A.-G. Abensberg, B.-A. Kelheim, den Söldnerseheleuten Bartholomäus u. Barbara Kastl 25 ℳ gestohlen. Verdächtig: 2 in den 20er Jahren stehende, große, untersetzte Burschen, der eine: schwarze Haare, schwarzer Schnurrbart; bläuliche österr. Kappe mit breitem Schild, ziemlich guter, grünlicher Anzug; der andere: blonde Haare, blonder Schnurrbart; schwarzer Hut, braune Joppe, schwarze Hose. Festnahme, Feststellung der Personalien u. Drahtnachricht erbeten (B 688).
Regensburg 10/8 1903. K. Staatsanwalt.

7540. **Mittels Einbruchs** wurde am 4.8.1903 ungef. um 1 Uhr früh aus dem Hause der Brüder Ferdinand u. Jakob Dörler in Lochau, Ger.-Bez. Bregenz, außer 25 ℌ Bargeld eine außen hellgelb polierte, innen aus rohem Holz bestehende Schatulle mit Nadeln, Faden, Knöpfen u. ungef. 10 auf Oekonomie u. Hausmittel bezüglichen Zettelchen gestohlen (V 84/3).
Bregenz (Vorarlberg) 11/8 1903.
K. K. Bezirksgericht, Abt. V.

7541. **(Einbrecher.)** Unbekannter, welcher sich im Gasthaus u. vor Leuten Nikolaus **Pekarek** nannte (übermittelgroß, untersetzt, blasses mageres Gesicht, vorstehende Backenknochen, grauer Anzug) wegen Verdachts, im Bahnpersonalhaus zu Bischofshofen, Ger.-Bez. Werfen, Bez.-H. St. Johann i. Pongau, mittels Einbruchs einen Pelz, Winterrock, Jacke u. a. gestohlen zu haben (Vr. VIII 523/3).
Salzburg (Oesterr.) 1/8 1903.
K. K. Landesgericht, Abt. VIII.

7542. **Gestohlen** wurde am 2.8.1903 aus der Knechtekammer der Wirtschaft „zur Post" in Buchloe: 1 Paar doppelsohlige Zugstiefeletten. Verdächtig: ein Mann, angeblich mit dem Vornamen „Leo", angeblich von Beruf Mahlknecht (ungef. 40 J., 1,66 m, mageres Gesicht, roter Voll- u. Schnurrbart, mittelfränkischer Dialekt; graue Joppe u. Weste, graugestreifte Hose). Festnahme (B 313).
Buchloe 12/8 1903. Amtsanwalt.

7543. **Körperverletzung u. Bedrohung** wurde am 6.8.1903 von einem Handwerksburschen (ungef. 40 J., ungef. 1,70 m, schwarze Haare, Schnurrbart; schwarzer Hut, braune Joppe; wohl identisch mit einem angebl. Georg **Schwarz,** Bäcker von Tübingen) bei Gröbzingen, O.-A. Ehingen, an einem 12 J. alten Mädchen verübt. Fahndung u. Festnahme erbeten (2534).
Ulm (Württ.) 11/8 1903. K. Staatsanwalt.

Digitized by Google

7544. **(Verdächtiger Besitz.) Fahrrad** „Görickes Westfalen Rad" (Fabr.-Nr. 36398, Rahmen u. Felgen schwarz, aufwärts gebogene Lenkstange, Nickelspeichen, Sattel u. Werkzeugtasche rotbraun, Glocke mit der Inschrift: „J. Andrae, Fahrräder, Speyer", Wert 170 ℳ) wurde im Besitz des am 8.8.1903 in Karlsruhe verhafteten Buchdruckers Ernst **Venohr** (geb. 13.9.84 in Waltersdorf) gefunden. Venohr behauptet, das Rad in der Nähe von Heidelberg gegen ein ihm gehöriges altes Fahrrad eingetauscht zu haben. Fahndung nach der Herkunft des vermutlich gestohlenen Fahrrades erbeten (47092 D I 2815).

Karlsruhe (Baden) 8/8 1903.

Gr. Staatsanwalt.

7545. **(Unterstützungsschwindel u. Körperverletzung.)** Unbekannter, welcher sich als Alfred **Margutt**, led. Maschinist von Inkofen, A.-G. Moosburg (B.-A. Freising), ausgab u. einen gefälschten Heimatschein mit diesen Personalien vorwies (ungef. 25 J., mittelgroß, hellblonde Haare, Anflug von Schnurrbart, an der linken Kopfseite eine am 2.8.1903 erhaltene kleine Wunde) hat am 2.8.1903 den Austräglers Peter Sigl in Aidenbach, A.-G. Vilshofen, mittels eines Ziegelsteines erheblich verletzt. Derselbe Mann hat unter dem gleichen Namen eine Reihe von Unterstützungsschwindeln verübt u. ist vermutlich identisch mit der im B. Z.-P.-Bl. 1902 Nr. 66 Ziff. 4820 u. Nr. 97 Ziff. 7383 ausgeschriebenen Persönlichkeit. Festnahme erbeten. (Anm. d. Red.: Anfangs Mai 1903 hat sich in Crespellano bei Bologna, Italien, ein angebl. Rigobert **Margutt**, Maschinist, angebl. 24 J. alt, angebl. geboren in Inkofen, Bayern, Sohn des Johann Margutt u. der Christine, geb. Poppe, aufgehalten u. das Interesse der Sicherheitspolizei auf sich gelenkt; er hatte dort Verkehr mit bedenklichen Personen u. beschäftigte sich damit, gegen Entgelt Personen mittels Farbstiftes zu porträtieren; die Identität dieses angebl. Rigobert Margutt, welcher mit dem oben bez. angebl. Alfred Margutt vielleicht identisch ist, konnte nicht festgestellt werden) — D 637 —.

Passau 8/8 1903. K. Staatsanwalt.

7546. **(Betrug.)** Am 28.7.1903 erschien im Ulmer Tagblatt eine Annonce, in welcher Darlehen in jeder Höhe gegen vierteljährige Rückzahlung angeboten waren. Auf die Offerte eines Ulmer Geschäftsmannes erschien bei demselben ein angebl. H. **Faust** aus Mainz, erklärte sich zur Hingabe eines Darlehens von 7000 ℳ bereit u. übergab dem Betreffenden eine gefälschte Anweisung in genannter Höhe auf eine Elberfelder Firma. Die erste Zinsrate von 87 ℳ 50 ₰ verlangte u. erhielt er sogleich bar ausbezahlt. Beschreibung des Faust: 24—25 J., mittelgroß, mittelstark, dunkle Haare, bartlos; spricht einen eigenartigen Dialekt; schwarzer steifer Filzhut, auffallend langer schwarzer Gehrock, schwarze Weste u. Hose (unten aufgestülpt), Schnürstiefel. Sachdienliche Mitteilungen erbeten (2524).

Ulm (Württ.) 11/8 1903. K. Staatsanwalt.

7547. **Fahrrad**, Fabrikat „Weiland" (Marke 31, Fabr.-Nr. 20012, schwarzer Rahmen, gerade Lenkstange, Schweinfurter abstellbarer Freilauf, Doppel-Glockenlager, Satteltasche mit 3 Schlüsseln u. Reparatur-Werkzeug; Wert 220 ℳ) wurde am 10.8.1903 gestohlen (B 616).

Bamberg 11/8 1903. K. Staatsanwalt.

7548. **(Zurückgelassenes Fahrrad.)** Am 17.7.1903 wurde in einer Wirtschaft zu Laufen a. d. Salzach von einem Unbekannten, vermutlich dem gewerbsmäßigen Fahrraddieb Friedrich **Schweitzer** von Kleingern, Gde. Altenmarkt, A.-G. Passau, ein Fahrrad „Neckarsulmer Pfeil" (Nr. 48, Fabrik-Nr. 38975) zurückgelassen. Sachdienliche Mitteilung erbeten (C 672).

Traunstein 13/8 1903. K. Staatsanwalt.

7549. **Fahrrad** „Pescho" (näheres siehe B. Z.-P.-Bl. 1903 Nr. 103 Ziffer 7130) hat die Fabr.-Nr. 74541 oder 82962.

Ulm (Württ.) 12/8 1903. K. Staatsanwalt.

7550. **Bammler** Friedrich, Hausbursche von Neuwirtshaus, Gde. Schwärzelbach, A.-G. Hammelburg, geb. dort 25.2.78 (etwa 1,75 m, schlank, mageres bartloses Gesicht, blonde, kurz geschnittene Haare, die oberen Schneidezähne fehlen; dunkelblaue Mütze, graue Joppe u. Weste, dunkle Hose), ist seit 12.8.1903 mittags 12 Uhr nach Unterschlagung von 450 ℳ von hier flüchtig. Haftbefehl ist erwirkt. Fahndung u. Drahtnachricht bei Festnahme erbeten (47807. D. J. 2854).

Karlsruhe (Baden) 12/8 1903.

Gr. Staatsanwalt.

7551. **Müller** Emma, alias **Vollmers** Rosine Christine, geb. Klenk von Pfäffingen, O.-A. Herrenberg, siehe B. Z.-P.-Bl. 94/6484/1903, wurde am 21.7.1903 in Begleitung des **Hesser** Christian*), led. Brauers u. Taglöhners, geb. 3.6.76 in Königsbronn, O.-A. Heidenheim, gesehen. Vermutlich trägt sie nur einen Schirm bei sich. Energische Fahndung erbeten (J 1420).

Ellwangen (Württ.) 10/8 1903. K. Staatsanwalt.

*) Zul. 98/6716 (1903).

7552. **Wenisch** Georg, Ziegelträger, geb. 22.8.83 in Neuzedlisch, Bez.-H. Tachau, Böhmen, wegen Diebstahls. Vorläufige Festnahme erbeten (1206).

Plauen i. Vogtl. (Sachsen) 10/8 1903.

K. Amtsanwalt.

Um Ermittlung und Bekanntgabe des Aufenthalts nachbezeichneter Personen wird ersucht:

7553. **Hubert** Michael, led. Taglöhner von Eblingen, A.-G. Blieskastel, B.-A. Zweibrücken, geb. dort 16.2.87, weg. Körperverl. Mitteilung erbeten (B 887)

Zweibrücken 8/8 1903. K. Staatsanwalt.

7554. **Kellenberger** Olga, led. Damenschneiderin von Walzenhausen, Kant. Appenzell Außerrhoden, geb. 28.11.83 in St. Gallen, Schweiz, weg. Betrugs (C 4589);

7555. **Zandel** Wilhelm, led. Bäcker von Reistingen, A.-G. Dillingen, geb. dort 16.2.76, weg. Unterschlagung (C 3099/99).

München I 10/8 1903. Amtsanwalt.

7556. **Lahm** Georg, led. Kaufmann von Asch, Böhmen, geb. dort 15.11.74, weg. Betrugs (B 494).

Nürnberg 7/8 1903. K. Staatsanwalt.

7557. **Löbel** Adolf, led. Kommis von Deutsch-Mlikojed, Bez.-H. Leitmeritz, Böhmen, geb. dort 1.11.76, weg. Diebstahls (B 4407).

München I 9/8 1903. Amtsanwalt.

7558. **Lenz** Marie, led. Zugeherin von München, geb. 31.10.72 in Vilshofen, weg. Diebstahls (B 4048).

München I 6/8 1903. Amtsanwalt.

Digitized by Google

7559. **Leinberger** Therese, led. Kellnerin von Muglhof, A.-G. Weiden, B.-A. Neustadt a. W.-N., geb. 28.2.56 in Deggendorf, weg. Diebstahls (134).
Wasserburg 11/8 1903. Amtsanwalt.

7560. **Leo** Sophie, led. Magd von Zellingen, A.-G. Karlstadt, geb. 6.5.83 in Kist, A.-G. Würzburg II, weg. Betrugs (A 671).
Aschaffenburg 8/8 1903. Amtsanwalt (Stadt).

7561. **Meyer** Magnus (Marinus)*), 32 J., Knecht von Au bei Rosenheim, weg. Körperverl. (H 449).
Homburg (Pfalz) 10/8 1903. Amtsanwalt.

*) Zul. 77/5637 (1902).

7562. **Ohler** Johannes, led. Müller von Haßloch, A.-G. Neustadt a. H., geb. dort 18.5.76, weg. Unterschlagung (C 964).
Zweibrücken 10/8 1903. K. Staatsanwalt.

7563. **Schießer** Peter, led. Dienstknecht von Stotzard, A.-G. Aichach, geb. dort 28.3.73, weg. Diebstahls (B 596).
Augsburg 11/8 1903. K. Staatsanwalt.

7564. **Stanzl** Johann, led. Kellner von Dürnholz, Bez.-H. Nikolsburg, Mähren, geb. dort 20.6.68, weg. Betrugs (B 153).
Augsburg 10/8 1903. K. Staatsanwalt.

7565. **Stößl** Jos*), led. Tapezierer von Jandelsbrunn, A.-G. Waldkirchen, B.-A. Wolfstein, geb. 13.7.79 in Kirchdorf am Inn, A.-G. Simbach, B.-A. Pfarrkirchen, weg. Betrugs u. a. (XIV 496).
München I 11/8 1903. K. Staatsanwalt.

*) Zul. 101/7013 (1903).

7566. **Gerwallner** Amalie, Kellnerin von Simbach a. Inn, geb. 27.12.75, als Zeugin (XI 578).
München I 12/8 1903. K. Staatsanwalt.

7567. **Tanner** Robert Hermann, Bäcker von Urnäsch, Kant. Appenzell Außerrhoden, Schweiz, geb. dort 4.9.77, weg. Betrugs (B 1298).
Kempten 11/8 1903. Amtsanwalt (Stadt).

7568. **Weinmann** Ludwig, led. Ingenieur von München, geb. 17.10.77 in Heddernheim, Prov. Hessen-Nassau, Rgb. Wiesbaden, Preußen, als Zeuge (C 2474).
Nürnberg 10/8 1903. Amtsanwalt (Stadt).

7569. **Ellert** Wilh., led. Dienstknecht von Bodenwöhr, Gde. Neuenschwand, A.-G. Neunburg v. W., geb. dort 21.6.69, weg. Körperverletzung (1368);

7570. **Fuchs** Therese, geb. Braun, verw. Schmiedhändlerin von Wolkering, A.-G. Regensburg II, geb. 15.10.51 in Pirka, Gde. Rosenhof, A.-G. Regensburg II, weg. Hausfriedensbruchs (1401).
Regensburg I 11/8 1903. Amtsanwalt.

7571. **Oetterich** Friedrich, verh. Pinselmacher von Nürnberg, geb. dort 28.11.75, weg. Widerstands u. a. (G 618).
Nürnberg 10/8 1903. K. Staatsanwalt.

7572. **Hanicka** Anna, 22 J., led. Fabrikarbeiterin von Gebsattel, A.-G. Rothenburg o. T., geb. dort (war am 15.6.1903 in Augsburg in Strafhaft u. wollte nach Verbüßung der Strafe angeblich nach Nördlingen sich begeben), als Zeugin (A 561).
Ansbach 14/8 1903 K. Staatsanwalt

7573. **Götz** Rosa, Prostituierte von Sindlbach, A.-G. Kastl, B.-A. Neumarkt i/O., geb. dort 9.2.77, als Zeugin (III 523);

7574. **Pöppl** Leonhard, Zinngießer von München, geb. dort 10.3.85, weg. Diebstahls (III 607).
München I 13/8 1903. K. Staatsanwalt.

7575. **(Ausweisung.) Hendelmeyer** Leonhard, Maurerssohn von Altdorf, B.-A. Nürnberg, geb. dort 16.8.78, wurde durch Entschließung des K. Staatsministeriums des Innern vom 5.8.1903 Nr. 17362 gemäß Art. 44 Abs. 2 des Heimatgesetzes aus Rücksicht auf die öffentliche Wohlfahrt aus Bayern ausgewiesen.
München 14/8 1903. K. Polizei-Direktion.

Widerrufe.

1883: 3766. **1897:** 4028.
1899: 9599. **1900:** 2244. 6612. 12627. **1902:** 1754. 2405. 10529. 12310.
1903: 2021. 2128. 2396. 2769. 4534. 4582. 4691. 4812. 5084. 5506. 5619. 5737. 6027. 6143. 6198. 6321. 6358. 6359. 6501. 6505. 6547. 6650. 6796. 6872. 6873. 6876. 6877. 6921. 6961. 6971. 6978. 7035. 7087. 7106. 7161. 7191. 7193. 7211. 7212. 7227. 7248. 7255. 7259. 7313. 7359.

Alphabetische Rekapitulation der Namen.

Albrecht Joseph . . 7509
Arthur Rosa . . . 7516
Auerbach Kalmann . 7510
Back Rosa 7513
Bammler Friedrich . 7550
Brunner Georg . . 7537
Busch Georg Leonh. 7514
Christoph Paul . . 7515
Debrob Rosa . . 7516
Dieterich Joh. Konrad 7517
Einwaller Anna . 7518
Ellert Wilhelm . . 7569
Oetterich Friedrich . 7571
Faust H. 7546
Färber Anna . . . 7519
Festini Lorenz . . 7522
Fuchs Therese . . 7570
Gerwallner Amalie . 7566
Götz Rosa. . . . 7573
Hanicka Anna . . 7572
Hendelmeyer Leonh. 7575
Hesser Christian . . 7551
Hofer Viktoria . . 7520
Hubert Michael . . 7553
Kaul Joh. Sebastian 7511
Kellenberger Olga . 7554
Körber Emil . . . 7512
Killinger Georg . . 7521
Kramer Lorenz . . 7522
Krapfl Marie . . 7523
Lahm Georg . . . 7556
Löbel Adolf . . . 7557
Leinberger Therese . 7559
Lenz Marie . . . 7558
Leo Sophie . . . 7560
LermannLudw Heinr. 7529
Margutt Alfred . . 7545
Margutt Rigobert . 7545
Meyer Magnus (Marinus) . . . 7561
Märkle Pauline . . 7525
Micheli Johann . . 7526
Müller Emma . . 7551
Müller Ludwig . . 7528
Mittelhammer Mart. 7527
Ohler Johannes . 7562
Pekarek Nikolaus . 7541
Pöppl Leonhard . . 7574
Peter Heinrich . . 7529
Prior Richard . . 7530
Schießer Peter . . 7563
Schmid Anna . . 7531
Schneedorfer Joseph 7532
Schwarz Georg . . 7543
Schweitzer Friedrich . 7548
Sepp Anna . . . 7524
Sommer Georg . . 7533
Sommer Moritz . . 7534
Sommer Charles . 7534
Stanzl Johann . . 7564
Stößl Joseph . . 7565
Straub Georg . . 7535
Stumpf Margarete . 7536
Tanner Rob. Herm. 7567
Venohr Ernst . . 7544
Vollmers Rof Christ. 7551
Weber Emil August Wilhelm . . . 7538
Weinmann Ludwig . 7568
Wenisch Georg . . 7552
Zandel Wilhelm . . 7555

Dr. Wild'sche Buchdruckerei (Gebr. Parcus) München.

Digitized by Google

№ 110.

Bayer. Zentral- Polizei - Blatt.

Herausgegeben von der K. Polizei-Direktion München.

7576. Zigeuner.

Endreß Franz senior.

Endreß Anna.

Endreß Anton.

Endreß Franz junior.

Digitized by Google

Endreß Maria.

Wegen Bettelns, Landstreicherei u. a. befindet sich in Neuburg a. d. Donau die hier abgebildete Zigeuner-(Musikers-)Familie in Untersuchungshaft. Dieselbe führt den Namen **Endreß** u. besteht aus folgenden Personen:

Endreß Franz senior (kathol., 60 J., 1,61 m, untersetzt, längliches Gesicht, gesunde Gesichtsfarbe, graue Haare, hohe gewölbte Stirn, blonde Augenbrauen, braune Augen, große lange Nase, grauer Schnurr- u. Vollbart, breiter Mund, mangelhafte u. schwarze Zähne, rundes Kinn, spricht gebrochen deutsch);

Endreß Anna (kathol., 60 J., 1,53 m, untersetzt, längliches blasses Gesicht, melierte, mehr schwarze Haare, niedere Stirn, schwarze Augenbrauen, breite Nase, breiter Mund, mangelhafte u. schwarze Zähne; schwerhörig, Nagel des linken Goldfingers schwarz; spricht gebrochen deutsch);

Endreß Anton (kathol., 22 J., 1,57 m, etwas untersetzt, längliches Gesicht, gesunde Gesichtsfarbe, schwarze Haare, hohe Stirn, braune Augenbrauen, braune Augen, kurze dicke Nase, schwarzer Schnurr- u. Ohrenbart, breiter Mund, gute Zähne, längliches Kinn; spricht gebrochen deutsch);

Endreß Franz junior (kathol., 19 J., 1,60 m, untersetzt, längliches Gesicht, gesunde Gesichtsfarbe, schwarze Haare, hohe gewölbte Stirn, schwarze Augenbrauen, braune Augen, breite lange Nase, Anflug von blondem Schnurr- u. schwarzem Ohrenbart, etwas breiter Mund, rundes Kinn; spricht etwas gebrochen deutsch);

Endreß Maria (kathol., 17 J., 1 52 m, schlank, längliches Gesicht, gesunde Gesichtsfarbe, schwarzbraune Haare, hohe Stirn, schwarze Augenbrauen, braune Augen, breite Nase, breiter Mund, gute Zähne, rundes Kinn; spricht gebrochen deutsch).

Die Verhafteten geben an, aus dem Elsaß zu stammen, Heimat, Geburtsort u. Geburtszeit seien ihnen aber unbekannt. Ein mitgeführter elsässischer Heimatschein erwies sich als gefälscht u. ist es daher nicht ausgeschlossen, daß es sich um österreichische oder sonst ausländische Zigeuner handelt. Sachdienliche Mitteilungen zur Feststellung der Identität u. Staatsangehörigkeit der Bande erbeten (2621).

Neuburg a. d. Donau 14|8 1903. K. Bezirksamt.

Haftbefehle. Die bezeichneten Personen sind an die verfolgenden Behörden — Militärarrestanten an die nächste Militärbehörde (Bezirks-Kommandos ausgeschlossen) — abzuliefern, wenn nicht ausdrücklich andere Bestimmung getroffen ist. Von der Festnahme ist die verfolgende Behörde unverzüglich zu verständigen. Personen, die von einem Orte außerhalb Bayerns nach Bayern zu verbringen sind, sind an die der bayerischen Landesgrenze zunächst gelegene Uebergangsstation zu verbringen.

7577. **Betzinger** Karl, Metzger, geb. 2.4.77 in Dörzbach, O.-A. Künzelsau (1,60—1,65 m, schlank, ovales Gesicht, blonde Haare, blaue Augen, am rechten Arm tätowiert), weg. Diebstahls. Drahtnachricht. Von Zulieferung wolle bis auf weiteres Umgang genommen werden (23148. A I 686).

Heidelberg (Baden) 12|8 1903. Gr. Staatsanwalt.

7578. **Bogner** Johanna, led. Arbeiterin von Weissenburg a|S., geb. 21.6.83 in Nürnberg, weg. Meineides. Einl.-Ort: nächstes G.-Ges. (G 675).

Nürnberg 13|8 1903. K. Unt.-Richter I.

7579. **Braig** Ludwig, led. Weber, geb. 25.1.79 in Meersburg am Bodensee, Bad. A.-G. Ueberlingen (24 J, 1,70 m, schlank, schmales bleiches Gesicht, blonde Haare, hohe Stirn, blonde Augenbrauen, blaue Augen, bartlos, gute Zähne, bad. Dialekt; trägt die gestohlene Joppe von schwerem schwarzgerippten Tuch, sowie Weste u. Zugstiefel am Leib, vermutlich auch die gestohlene silberne Zylinderuhr mit Goldreifen, Bügelaufzug u. Sekundenzeiger, sowie Nickelkette aus langen, schuppenartigen Gliedern), weg. Diebstahls. Einl.-Ort: hies. A.-G.-Ges.

Tettnang (Württ.) 10|8 1903. K. Amtsgericht.

7580. **Burger** Sebastian, led. Taglöhner von Neuessing, A.-G. Kelheim, geb. dort 3.11.77,

7581. **Langenwalter** Joseph, led. Taglöhner von Filzingen, A.-G. Illertissen, geb. dort 26.12.82, beide weg. Diebstahls auf Anord. des K. A.-G. Kempten. Einl.-Ort: hies. Ldg.-Ges. (A 222).

Kempten 11|8 1903. K. Staatsanwalt.

7582. **Drechsler** Paul, led. Taglöhner von Deggendorf, geb. dort 5.1.59, weg. Diebstahls auf Anord. des K. A.-G. Deggendorf. Einl.-Ort: nächstes A.-G.-Ges. (B 614).

Deggendorf 14|8 1903. K. Staatsanwalt.

Digitized by Google

7583. **(Zigeuner.) Frosch** Therese, geb. Garri, Ehefrau des Pferdehändlers Georg Frosch von St. Georgen, Ger.-Bez. Obernberg, Bez.-H. Ried, Oberösterr., weg. Diebstahls (begangen dadurch, daß sie am 6.8 1903 in Hirschau, A.-G. Amberg, bei dem Krämer Joh. Schuster 75 ₰ aus dem Ladentische entwendete) auf Anord. des K. A.-G. Amberg. Therese Frosch ging mit einem dreijährigen Kind flüchtig. Der Ehemann Georg Frosch zog mit einem Wohnwagen im Lande umher, ist z. Zt. jedoch ohne Wagen u. wahrscheinlich auch ohne Legitimationspapiere, da ihm ein Besteuerungsnachweis abgenommen wurde.

Amberg 12/8 1903. Amtsanwalt (Land).

7584. **Hafeneder** August, led. Mühlbursche u. Schreiner von München, geb 30.4.83 in Deggendorf, weg. Betrugs auf Anord. des K. A.-G. Geisenfeld, wohin abzuliefern (471).

Pfaffenhofen 14/8 1903. Amtsanwalt für Geisenfeld.

7585. **Heinrich** Karl, led. Schreiner von Worms, geb. dort 17.4.47, weg. Diebstahlsverbrechens auf Anord. des K. A.-G. Amorbach. Einl.-Ort: nächstes Ger.-Gef. (III 1528).

Aschaffenburg 12/8 1903. K. Staatsanwalt.

7586. **Hörath** Johann Wolfgang*), led. Knecht von Grünstein, A.-G. Berneck, geb. 30.10.74, weg. Diebstahls auf Anord. des K. A.-G. Rehau. Einl.-Ort: hies. Ldg.-Gef. (B 467).

Hof 12/8 1903. K. Staatsanwalt.

*) Zul. 105/7288 (1903).

7587. **Hilpert** Andreas, led. Bildhauer von Fürth, geb. dort 9.12.70, weg. Diebstahlsverbrechens auf Anord. des K. A.-G. Amorbach. Einl.-Ort: nächstes G.-Gef. (III 1528).

Aschaffenburg 12/8 1903. K. Staatsanwalt.

*) Zul. 106/7356 (1903).

7588. **Joch** Franz, verh. Musiker von Leitmeritz, Böhmen, geb. dort 1.6.46, weg. Betrugs auf Anord. des K. A.-G. Kempten. Einl.-Ort: hies. Ldg.-Gef. (A 152).

Kempten 11/8 1903. K. Staatsanwalt.

7589. **Kaspar** Franz Xaver*), led. Dienstknecht von Weng, A.-G. Griesbach, geb. dort 2.11.76, weg. Gotteslästerung auf Anord. des K. Ldg. Augsburg. Einl.-Ort: hies. Unt.-Gef. (D 667).

Augsburg 14/8 1903. K. Staatsanwalt.

*) Zul. 121/9669 (1902).

7590. **Lorch** Georg, Koch, geb. 13.1.83 in Wattenheim, A.-G. Grünstadt, B.-A. Frankenthal, weg. Diebstahls. Einl.-Ort: hies. A.-G.-Gef. Sofortige Mitteilung zu den hiesigen Akten D 1118 erbeten.

Stuttgart (Württ.) 6/8 1903. K. Amtsgericht (Stadt).

7591. **Neuner** Johann, Maurer von Eschenau, A.-G. Erlangen, geb. dort 19.2.68, weg. Betrugs i. R. auf Anord. des K. A.-G. Windsheim. Einl.-Ort: nächstes Gef. Drahtnachricht (512. 662 d).

Fürth 12/8 1903. K. Staatsanwalt.

7592. **Schmid** Anton, led. Maurer, geb. 31.7.80 in Vilshofen, A.-G. Schwandorf, B.-A. Burglengenfeld, weg. Hehlerei auf Anord. des K. A.-G. Stadtamhof, wohin abzuliefern (440).

Stadtamhof 14/8 1903. Amtsanwalt.

7593. **Lordong** August Friedrich, Schneider, Infanterist II. Klasse der 7. Komp. K. 8. Inf.-Rgts., geb. 13.11.80 in Metz (1,57 m, schlank, hellblonde Haare, bartlos; trug beim Verlassen der Kaserne Uniform), weg. Fahnenflucht. Einl.-Ort: hies. Mil.-Arrestanstalt I (1351).

Metz 12/8 1903. K. B. Gericht der 8. Inf.-Brigade.

7594. **Moses** Abraham, Hausierer, geb. 23.5.67 in Leipzig, weg. Unterschlagung. Einl.-Ort: hies. A.-G.-Gef.

Heilbronn (Württ.) 14/8 1903. K. Amtsgericht.

7595. **Mulzer** Johann, led. Taglöhner von Fronberg, A.-G. Schwandorf, B.-A. Burglengenfeld, geb. dort 31.1.76, weg. Diebstahls auf Anord. des K. Ldg. Amberg, wohin abzuliefern (C 361).

Amberg 13/8 1903. K. Staatsanwalt.

7596. **Spaul** Georg, led. Spengler, geb. 10.3.82 in Püchersreuth, A.-G. Neustadt a/W.-N., weg. Diebstahls auf Anord. des K. A.-G. Reichenhall, wohin abzuliefern (440).

Bad Reichenhall 11/8 1903. Amtsanwalt.

7597. **Winter** Franz Aloys, Bäcker von Heusenstamm, Kr. Offenbach, Hessen, geb. dort 14.6.79, im B. Z.-P.-Bl. 1903 Nr. 47 Ziffer 3018 weg. Verbr. w. d. Sittlichkeit zur Verhaftung ausgeschrieben, legt sich vermutlich den Namen „**Kümmeth** Christian, Bäcker, geb 5.5 68 in Göffenheim, A.-G. Gemünden, B.-A. Lohr, Unterfranken, Sohn von Johann u. Eva, geb. Kiesel" bei. Kümmeth ist im Elternhaus des Winter gestorben u. Winter jedenfalls im Besitz seiner Legitimationspapiere (1520).

Darmstadt (Hessen) 13/8 1903. Gr. Staatsanwalt.

7598. **Schäublin** Adolf, Kellner, Schauspieler, Bauchredner ꝛc., geb. 23.12.76 in Bennwil, Kanton Basel, Schweiz, weg. Diebstahls eines auf den am 19.2.84 in Bretten, Baden, geborenen Konditor Richard **Hunzinger** lautenden Heimatscheines vom Juli 1902, verübt vom 10./11.8.1903 in der Adlerwirtschaft in Mengen. Einl.-Ort: hies. A.-G.-Gef.

Saulgau (Württ.) 13/8 1903. K. Amtsanwalt.

7599. **Falter** Georg, led. Taglöhner von Albertsried, A.-G. Bogen, geb. 5.2 85 in Radlkofen, Gde. Hüttenkofen, A.-G. Dingolfing, weg. Sachbeschädigung u. a. auf Anord. des K. A.-G. Landau a/Isar. Einl.-Ort: nächstes A.-G.-Gef. (III 1592).

Straubing 12/8 1903. K. Staatsanwalt.

7600. **Lips** Gerhard, led. Eisenbahnarbeiter u. Bauschreiber, geb. 26.10.58 in Prühlitz, Rgb. Merseburg, zuletzt in Landau a/Isar, weg. Vergehens w. d. Sittlichkeit auf Anord. des K. Ldg. Straubing. Einl.-Ort: nächstes G.-Gef. Drahtnachricht (III 364).

Straubing 13/8 1903. K. Staatsanwalt.

Zum Strafvollzuge ist zu verhaften:

7601. **Biebl** Xaver, led. ehem. Notariatsgehilfe, geb. 30.4.82 in Neuburg v. W.; Urt. v. 26.6.1903: weg. Unterschlagung 4 Mte. Gef. Einl.-Ort: hies. Gefangenanstalt (B 106. 151).

Amberg 13/8 1903. K. Staatsanwalt.

Ausforschungen.

7602. **(Vermißt.) Knab** Franz, led. Dienstknecht von Kunreuth, Gde. Schwand, A.-G. Stadtsteinach, geb. 2.2.54 in Kleinwiesen, Gde. Harsdorf, A.-G.

Digitized by Google

Freyung, B.-A. Wolfstein, zuletzt bei Gärtner Eichberger in Passau bedienstet (mittelgroß, kräftig, volles Gesicht, gesunde Gesichtsfarbe, dunkle Haare, starker blonder Schnurrbart; dunkler Hut, vielleicht auch Strohhut, Liegkragen, kleine rote Halsbinde, dunkler Anzug, Zug-Stiefeletten, Uhr mit Schlüsselaufzug an weißer Metallkette; hat vermutlich seinen Kofferschüssel bei sich) verließ am 19.7.1903 seinen Dienstplatz unter Zurücklassung seiner sämtlichen Habseligkeiten u. seines Dienstbotenbuches. Am 20.7.1903 wurde er noch in einer Wirtschaft zu Apfelkoch bei Passau gesehen; seitdem ist er abgängig. Am 21.7.1903 erkundigte sich eine unbekannte Frauensperson, welche sich als Geliebte des Knab bezeichnete, bei Eichinger nach dem Verbleib des Knab mit dem Bemerken, Knab habe mit ihr Streit bekommen u. erklärt, er wolle sich ertränken. Knab hat daher möglicherweise Selbstmord verübt, vielleicht liegt auch ein Verbrechen vor. Sachdienliche Mitteilung über den Verbleib des Knab erbeten (C 612).

Passau 13/8 1903. K. Staatsanwalt.

7603. **Gestohlen** mittels Erbrechens von Behältnissen wurden am 10.8.1903 dem Landwirt Joh. Bender von Eschelbach 600 ℳ Bargeld, sowie 1 gold. Herren-Remontoiruhr, 2 goldene Herren-Uhrketten, 1 goldene Halskette, 2 goldene Damen-Ringe u. 1 Paar goldene Ohrringe, im Werte von 250 ℳ, ferner eine Erinnerungsmedaille Kaiser Wilhelm I. Täter: ein angeblicher Maler Franz **Häuerlein** von Ulm (21—22 J., 1,60—1,65 m, untersetzt, längliches Gesicht, braune Gesichtsfarbe, kurz geschnittene blonde Haare, bartlos; schwarzer Hut, blauer, weißgestreifter Anzug, Halbschuhe). Festnahme u. Drahtnachricht erbeten (23290. D 1547).

Heidelberg (Baden) 13/8 1903.
Gr. Staatsanwalt.

7604. **Fahrrad** „Solidaria" (Renner, Fabrik-Nr. 57581, Rahmen u. Felgen gelb, abwärts gebogene Lenkstange mit Korkgriffen, Rennpedale mit Fußbaken; Wert 218 ℳ) wurde am 11.8.1903 dem Schuhmacher Hans Pöltl in Wegscheid gestohlen (B 566).

Passau 14/8 1903. K. Staatsanwalt.

7605. **Fahrrad** „Adler" (Touren-Rad, gebraucht, schwarzer Rahmen, gerade Lenkstange mit schadhaften Korkgriffen, weiße Felgen, an den Speichen die Vernickelung schon stark abgewetzt, ohne Schutzblech; Wert 50 ℳ) wurde in letzter Zeit in Würzburg gestohlen. Fahndung nach dem Fahrrad u. Festnahme des Täters erbeten (C 606).

Würzburg 12/8 1903. K. Staatsanwalt.

7606. **Nördlinger** Leonhard, Taglöhner von Altenberg, A.-G. Lauingen, B.-A. Dillingen, geb. dort 22.2.48, erschwindelt gewohnheitsmäßig Reisegeldvorschüsse u. Krankenverpflegung. Derselbe wolle festgehalten u. heimgeliefert werden (3682).

Dillingen 5/8 1903. K. Bezirksamt.

7607. **Schenk** Karl Ludwig, Töpfer, geb. 4.8.63 in Heidenheim, B.-A. Gunzenhausen, ist wegen Körperverletzung vorläufig festzunehmen u. unverzüglich in das Ger.-Gef. zu Plauen einzuliefern (A 1002).

Plauen i. Vogtl. (Sachsen) 15/8 1903.
K. Amtsanwalt.

7608. **Trier** Agnes, Schiffchen-Fädlerin, geb. 22.7.79 in Römersreuth, Gde. Schwand, A.-G. Stadtsteinach, ist weg. Betrugs vorläufig festzunehmen (A 1179).

Plauen i. V. (Sachsen) 15/8 1903.
K. Amtsanwalt.

Um Ermittlung und Bekanntgabe des Aufenthalts nachbezeichneter Personen wird ersucht:

7609. **Giegold** Anna, geb. Pickert, Bautechnikerswitwe von Wunsiedel, geb. 29.2.56 in Mühlbühl, Gde. Nagel, A.-G. Wunsiedel (C 4422),

7610. **Kraus** Johann, led. Schreibgehilfe von Regensburg, geb. dort 29.9.82 (C 4115), beide weg. Betrugs.

München I 13/8 1903. Amtsanwalt.

7611. **Helmschrott** Isidor*), led. Tischler von Buggenhofen, A.-G. Höchstädt a. D., B.-A. Dillingen, geb. dort 9.4.77, weg. Hehlerei (G 237).

Nürnberg 10/8 1903. K. Staatsanwalt.

*) Zul. 26/1630 (1903).

7612. **Kaufmann** Gottfried, Reisender von Augsburg, geb. 9.5.72, weg. Unterschlagung (VIII 632);

7613. **König** Anna, led. Dienstmädchen von Riglasreuth, A.-G. Kemnath, geb. 3.4.84, weg. Hausfriedensbruchs (IX 663).

München I 14/8 1903. K. Staatsanwalt.

Widerrufe.

1898: 5188. 9057. **1899:** 1320.
1901: 8663. 9218. **1902:** 7562.
1903: 3559. 3887. 4615. 4751. 5163. 5608. 5774. 5835. 5925. 5927. 6080. 6616. 6798. 6925. 7039. 7169. 7189. 7268. 7418. 7428.

Alphabetische Rekapitulation der Namen.

Betzinger Karl . . 7577
Biebl Xaver . . . 7601
Bogner Johanna . 7578
Braig Ludwig . . 7579
Burger Sebastian . 7580
Drechsler Paul . . 7582
Endreß Anna . . 7576
Endreß Anton . . 7576
Endreß Franz sen. . 7576
Endreß Franz jun. . 7576
Endreß Maria . . 7576
Falter Georg . . 7599
Frosch Therese . . 7583
Giegold Anna . . 7609
Hasenedor August . 7584
Häuerlein Franz . 7603
Heinrich Karl . . 7585
Helmschrott Isidor . 7611
Hörath Joh. Wolfg. 7586
Hilpert Andreas . . 7587
Hunzinger Richard . 7598
Joch Franz . . . 7588
Kaspor Franz Xaver 7589
Kaufmann Gottfried 7612
König Anna . . . 7613
Kümmeth Christian . 7597
Knab Franz . . . 7602
Kraus Johann . . 7610
Langenwalter Joseph 7581
Lips Gerhard . . 7600
Lorch Georg . . . 7590
Lordong Aug. Friedr. 7593
Moses Abraham . 7594
Mulzer Johann . . 7595
Meuner Johann . . 7591
Nördlinger Leonhard 7606
Schäublin Adolf . 7598
Schenk Karl Ludwig 7607
Schmid Anton . . 7592
Spanl Georg . . . 7596
Trier Agnes . . . 7608
Winter Franz Aloys 7537

Dr. Wild'sche Buchdruckerei (Gebr. Parcus) München.

№ 111. München, den 22. August 1903.

Bayer. Zentral-Polizei-Blatt.

Herausgegeben von der K. Polizei-Direktion München.

Haftbefehle. Die bezeichneten Personen sind an die verfolgenden Behörden — Militärarrestanten an die nächste Militärbehörde (Bezirks-Kommandos ausgeschlossen) — abzuliefern, wenn nicht ausdrücklich andere Bestimmung getroffen ist. Von der Festnahme ist die verfolgende Behörde unverzüglich zu verständigen. Personen, die von einem Orte außerhalb Bayerns nach Bayern zu verbringen sind, sind an die der bayerischen Landesgrenze zunächst gelegene Uebergangsstation zu verbringen.

7614. **Baumgartner** Georg, Schreinerlehrling u. Zwangszögling von München, geb. 11.10.88 in Kleinhelmprechting, Gde. Haindling, A.-G. Mallersdorf (etwa 1,45 m, schlank, schmales blasses Gesicht, blonde kurz geschnittene Haare, bewegt beim Gehen die Fußspitzen einwärts u. macht auffallend kleine Schritte), weg. Diebstahls auf Anord. des K. A.-G. München I. Einl.-Ort: Ldg.-Gef. München I (III 609).
München I 13/8 1903. K. Staatsanwalt.

7615. **Bledl** Joseph, led. Schlosser u. Taglöhner von Gotteszell, A.-G. Viechtach, geb. dort 7.3.87, weg. Einbruchdiebstahls auf Anord. des K. A.-G. Weilheim. Einl.-Ort: hies. Gef. an der Baaderstr. (C 382).
München II 14/8 1903. K. Staatsanwalt.

7616. **Braudenstein** Ludwig, led. Schreibgehilfe von Neustadt a. d. Saale, geb. 17.5.84 in Ebenhausen, A.-G. Kissingen (1,62—1,65 m, schlank, blonde Haare, Anflug eines blonden Schnurrbärtchens; dunkler Strohhut, dunkler Anzug),

7617. **Kleis** Karl, led. Brauer von Lahr, Baden (ungef. 22 J., 1,60—1,64 m, untersetzt, schwarze Haare, schwarzer Schnurrbart; dunkler Filzhut, dunkler Anzug), beide weg. Betrugs auf Anord. des K. A.-G. Bischofsheim. Einl.-Ort: nächstes G.-Gef. (B 576).
Schweinfurt 17/8 1903. K. Staatsanwalt.

7618. **Friedrich** Joseph, led. Taglöhner von Arnstorf, B.-A. Eggenfelden, geb. 18.2.74 in Trostberg, B.-A. Traunstein, weg. Betrugs i. R. auf Anord. des K. A.-G. Rosenheim Einl.-Ort: nächstes Gef. (A 339).
Traunstein 14/8 1903. K. Staatsanwalt.

7619. **Grillenberger** Johann, led. Dienstknecht von Waldmünchen, geb. dort 20.10.85, weg. Diebstahls auf Anord. des K. A.-G. Rosenheim. Einl.-Ort: nächstes Gef. (A 351).
Traunstein 18/8 1903. K. Saatsanwalt.

7620. **Heß** Andreas, Maurer, geb. 22.2.82 in Uffenheim, weg. Widerstands u. a. Einl.-Ort: hies. A.-G.-Gef. (B 272).
Schwabach 14/8 1903. Amtsanwalt (Land).

7621. **Hahn** Konrad*), Knecht von Windsbach, A.-G. Heilsbronn, B.-A. Ansbach, geb. dort 19.9.74, weg. Betrugs auf Anord. des K. A.-G. Cadolzburg. Einl.-Ort: nächstes Gef. Drahtnachricht (D 684).
Fürth 15/8 1903. K. Staatsanwalt.

*) Zul. 70/4813 (1903).

7622. **Grasberger** Georg*), led. Metzger u. Taglöhner von Föching, A.-G. Miesbach, geb. dort 23.3.68, weg. Betrugs auf Anord. des K. A.-G. Miesbach. Einl.-Ort: hies. Gef. an der Baaderstr. (D 624).
München II 17/8 1903. K. Staatsanwalt.

*) Zul. 103/7092 (1903).

7623. **Keller** Joseph, Kaufmann u. Bautechniker von München, geb. 29.4.78, weg. Betrugs, Urkundenfälschung u. Diebstahls auf Anord. des K. A.-G. München I. Einl.-Ort: hies. Gef. am Anger (XIII 557).
München I 18/8 1903. K. Staatsanwalt.

7624. **Kraus** Michael, verw. Maschinenheizer, geb. 2 8 75 in Hermannsreuth, Gde. Ellenfeld, A.-G. Tirschenreuth, weg. Diebstahls auf Anord. des K. A.-G. Neukirchen b. Hl. Blut. Einl.-Ort: nächstes G.-Gef. (IV 1532).
Straubing 18/8 1903. K. Staatsanwalt.

7625. **Meier** Max, verh. Metzger von Geiselhöring, A.-G. Mallersdorf, geb. 19.11.74 in Neufahrn, A.-G. Mallersdorf, weg. Betrugs auf Anord. des K. A.-G. Laufen. Einl.-Ort: nächstes A.-G.-Gef. (668).
Laufen 5/8 1903. Amtsanwalt.

7626. **Neumann** Gottfried, led. Fabrikarbeiter von Lodz, Gouvernement Piotrkow (Petrikau, Petrokow) in Russisch-Polen, geb. dort 22.10.80, (ungef. 1,70 m, blonde Haare, längliches bartloses Gesicht; auf einem seiner Arme soll ein Anker eintätowiert sein; dunkler Filzhut, braunes Trikothemd mit auf der Brust eingestickten Blumen, dunkler Anzug, um den Leib schwarze Militärkoppel mit Schloß), weg. Diebstahls auf Anord. des K. A.-G. Karlstadt a Main, Unterfranken. Einl.-Ort: nächstes Ger.-Gef. (B 547).
Würzburg 18/8 1903. K. Staatsanwalt.

7627. **Pasqualini** Alfons, led. Taglöhner von Posentino, Bez.-H. Borgo, Tirol, geb. 4.5.80 in Beerfelden, Prov. Starkenburg, Hessen, weg. Diebstahls i. R. auf Anord. des K. A.-G. Immenstadt. Einl.-Ort: hies. Ldg.-Gef. (B 782).
Kempten 14/8 1903. K. Staatsanwalt.

7628. **Prechtl** Georg, led. Fabrikarbeiter von Mehlmeisl, A.-G. Kemnath, geb. 9.4.73 in Winkerling, Gde. Ibenthan, A.-G. Burglengenfeld, weg. Bedrohung u. a. auf Anord. des K. A.-G. Burglengenfeld (345).
Burglengenfeld 15/8 1903. Amtsanwalt.

Digitized by Google

7629. **Pöppel** Leonhard, led. Zinngießer u. Glaser von München, geb. dort 10.3.85, weg. Diebstahls auf Anord. des K. A.-G Gunzenhausen. Einl.-Ort: nächstes A.-G.-Gef. (A 624).
Ansbach 13/8 1903. K. Staatsanwalt.

7630. **Pierrer** Ambrosius, Taglöhner, geb. 12.12.69 in Daxlanden, Bad B.-A. Karlsruhe, weg. Diebstahls auf Anord. des K. A.-G. Ludwigshafen a/Rh. Einl.-Ort: nächstes A.-G.-Gef. Drahtnachricht zu A 1079 erbeten.
Frankenthal (Pfalz) 13/8 1903.
K. Staatsanwalt.

7631. **Pleyer** Joseph, led. Maurer von Straubing, geb. dort 4.7.75, weg. Körperverl. auf Anord. des K. Ldg. München II. Einl.-Ort: hies. Gef. an der Baaderstr. (B 312).
München II 14/8 1903. K. Staatsanwalt.

7632. **Schmalvogl** Aloys, led. Taglöhner von Gallspach, Gbz. Grieskirchen, Bez.-H. Wels, Oberösterreich, geb. 17.4.82 in Timelkam, Bez.-H. Vöcklabruck, Oberösterr., weg. Meuterei auf Anord. des K. A.-G. Wegscheid. Einl.-Ort: nächstes G.-Gef. (B 567).
Passau 15/8 1903. K. Staatsanwalt.

7633. **Schmidt** Joseph, led. Komptoirist von München, geb. dort 20.3.86, weg. Diebstahls i. R. auf Anord. des K. Ldg. München I. Einl.-Ort: hies. Gef. am Anger (XII 394).
München I 17/8 1903. K. Staatsanwalt.

7634. **Schork** Hubertus, led. Metzger von Aschaffenburg, geb. dort 21.7.79, weg. Unterschlagung u. Betrugs auf Anord. des K. A.-G. Würzburg. Einl.-Ort: nächstes G.-Gef. (D 679).
Würzburg 17/8 1903. K. Staatsanwalt.

7635. **Schreiber** Anna, led. Artistin u. Kellnerin, geb. 22.3.79 in Kufstein, weg. Betrugs u. Unterschlagung (2083).
Würzburg 17/8 1903. Amtsanwalt (Stadt).

7636. **Schwindler** Johann, Maurer von Neunburg v/W., geb. 16.1.66 in Teunz, A.-G. Oberviechtach, weg. Unterschlagung auf Anord. des K. A.-G. Neunburg v/W. (356).
Neunburg v/W. 14/8 1903. Amtsanwalt.

7637. **Sonnleitner** Peter, led. Dienstknecht von Arth, A.-G. Landshut, geb. 18.2.78 in Edenland, Gde. Weihmichl, A.-G. Landshut, weg. Körperverl. auf Anord. des K. A.-G. Pirmasens (3130).
Pirmasens 17/8 1903. Amtsanwalt.

7638. **Walther** Wilhelm, Maurer, Infanterist 2/17. Inf.-Rgts., geb. 21.8.82 in Hochspeyer, A.-G. Kaiserslautern (1,68 m, schlank, blonder Schnurrbart, gespaltenes Kinn), weg. Fahnenflucht u. a. Einl.-Ort: hies. Arrestanstalt 18. Inf.-Rgts. (3882).
Landau (Pfalz) 14/8 1903.
K. B. Gericht der 3. Division.

7639. **Wastian** August, led. Knecht von Pöcking, A.-G. Starnberg, geb. dort 17.2.74, weg. Betrugs auf Anord. des K. A.-G. Aibling (610).
Bad Aibling 17/8 1903. Amtsanwalt.

7640. **Speckner** Johanna, led. Arbeiterin von Creußen, A.-G. Pegnitz, geb. dort 18.7.82, weg. Diebstahls auf Anord. des K. Ldg. Nürnberg. Einl.-Ort: nächstes G.-Gef. (F 302).
Nürnberg 15/8 1903. K. Staatsanwalt.

7641. **Wirth** Jakob, verh. Unterhändler, geb. 14.6.62 in Autsdorf, Gde. Bogenberg, A.-G. Bogen, zuletzt in Rheinau in Baden, weg. Betrugs auf Anord. des K. Ldg. Deggendorf. Einl.-Ort: nächstes A.-G.-Gef. (C 150).
Deggendorf 17/8 1903. K. Staatsanwalt.

7642. **Wunder** Wolfgang, led. Schreiner von Eisenstein, A.-G. Regen, geb. 21.12.77 in München, weg. Sittlichkeitsverbrechens auf Anord. des K. A.-G. Wasserburg. Einl.-Ort: nächstes Gef. (D 644).
Traunstein 16/8 1903. K. Staatsanwalt.

7643. **Jahn** Andr., Spengler, geb. 22.11. (oder 9.) 81 in Hof, weg. Untreue. Einl.-Ort: nächstes A.-G. Sofortige Nachricht hierher erbeten (J 3732).
Darmstadt (Hessen) 17/8 1903.
Gr. Staatsanwalt.

Zum Strafvollzuge sind zu verhaften:

7644. **Eimer** Erhard, verh. Reisender von Nürnberg, geb. dort 22.1.70; Urt. v. 19.1.1903: weg. Privaturkundenfälschung u. a. 6 Mte. Gef. Einl.-Ort: Gefangenanstalt Amberg (U.-B. A 59).
München I 18/8 1903. K. Staatsanwalt.

7645. **Jahreis** Johann, verh. Bäckermeister, geb. 13.11.58 in Bischofsgrün, A.-G. Berneck, zuletzt wohnhaft in Nürnberg; Urt. v. 3.7.1903: weg. Sittlichkeitsverg. 9 Mte. Gef. Einl.-Ort: Gef.-Anstalt Amberg (U.-B. Nr. 555).
Nürnberg 14/8 1903. K. Staatsanwalt.

7646. **Steininger** Michael, Fahrer der Reserve, früher in Kontrolle des Bez.-Kommds. Augsburg, led. Fabrikarbeiter, geb. 16.6.79 in Königsbrunn, A.-G. Schwabmünchen (1,76 m); Urt. v. 9.6.1903: weg. Diebstahls gegen einen Kameraden 21 Tage Mittelarrest. Einl.-Ort: hies. Mil.-Arrestanstalt (2901).
Augsburg 15/8 1903.
K. B. Gericht der 2. Division.

Ausforschungen.

7647. **(Einbruch in Hebermoos.)** Am 12.8.1903 in der Zeit von 7½—8½ Uhr vormittags wurde in das versperrt gewesene Haus der Bauerseheleute Kaspar u. Maria Hartl zu Hebermoos Nr. 2, Gde. Haigermoos, G.-V. Wildshut, Bez.-H. Braunau a. J., während das Hauspersonal auf dem Felde beschäftigt war, durch unbekannte Täter eingedrungen u. aus einem versperrt gewesenen Zimmer des oberen Stockwerkes bezw. aus einem daselbst stehenden Kasten durch gewaltsames Aufsprengen der Kastentüre (was nach den zurückgelassenen Spuren mittels eines starken, ungef. 2 cm breiten Stemmeisens oder ähnlichen Werkzeugs geschah) ein Geldbetrag von 400 Kronen (1 Einhundertkronen-Note, das übrige in Zwanzig- u. Zehnkronen-Noten), 1 schwarz eingebundenes Gebetbuch, in welchem die Banknoten verwahrt waren u. ein zum Zuschnüren mit einem Leder-Riemchen versehener Leder-Geldbeutel, enthaltend 10 Zweimarkstücke, entwendet. Ferner wurden aus dem gleichen Zimmer aus einem unversperrt gewesenen Schubladekasten eine kleine dreifächerige Geldbörse mit 3—4 Kronen in Scheidemünze u. aus einem versperrten Kleiderkasten, an welchem der Schlüssel stak, 2 silberne Zylinder-Taschenuhren (weiße Zifferblätter, römische Ziffern, stählerne

Digitized by Google

Stunden-, Minuten- u. Sekundenzeiger, an den rückwärtigen Deckeln mit gravierten Verzierungen versehen; Gesamtwert 54 Kronen) entwendet. An einer dieser Uhren besteht der rückwärtige Deckel aus Glas u. waren an ihr mittels eines Schnürchens 2 Uhrschlüssel befestigt. An der zweiten Uhr hing ein Leder-Riemchen mit einem Uhrschlüssel (37/3).

Wildshut (Oberösterr.) 14/8 1903.
K. K. Bezirksgericht. Abt. II.

7648. **(Diebstähle.)** In Sommersdorf, A.-G. Herrieden, B.-A. Feuchtwangen, wurde am 27.7.1903 mittels Einbruchs u. Einsteigens eine dem Gütlerssohn Heinr. Pfeiffer gehörige Remontoiruhr (Fabr.-Nr. 5713—37; Goldrand, Wert 25 ℳ) gestohlen. Verdächtig ein Handwerksbursche: 20—24 J., mittelgroß, kleiner schwarzer Schnurrbart; schwarzer Anzug; ging barfuß u. trug Schnürschuhe über den Rücken. Ferner wurde am 30.7.1903 in Sachsen, A.-G. Heilsbronn, B.-A Ansbach, dem Bahnarbeiter Christoph Hagellauer, zum Teil mittels Erbrechens eines Schrankes eine Nickel-Remontoiruhr (Fabrik-Nr. 10856, Silberränder, vergoldete Zeiger, Wert 14 ℳ) u. ein mit den Buchstaben J. S. eingravierter goldener Ehering im Wert von 9 ℳ entwendet (A 579).

Ansbach 14/8 1903. K. Staatsanwalt.

7649. **Gestohlen** wurde in der Zeit vom Samstag den 8.8.1903 abends bis Montag den 10.8.1903 vormittags dem Tapezier Gustav Meiser aus dem Gange seiner im 1. Stock des Hauses Fischergasse Nr. 3 in Ulm befindlichen Wohnung ein Paket, enthaltend 40—43 m hellrot gestreiften Drilch (Bettrost-Stoff) im Wert von 54 ℳ (2601).

Ulm (Württ.) 15/8 1903. K. Staatsanwalt.

7650. **Gestohlen** wurde am 9.7.1903 in Heidingsfeld am Main, A.-G. Würzburg, 1 gebrauchte silb. Remontoiruhr (silbernes Zifferblatt, vergoldete aufgepreßte Ziffern, innerhalb der letzteren Eichenkranz, blaue, sog. Birn-Zeiger, Gebäus-Nr. 1770, Rep.-Nr. 5615, auf 8 Rubinen gehend, Wert 35 ℳ) — D 648 —.

Würzburg 15/8 1903. K. Staatsanwalt.

7651. **(Gefundenes Fahrrad.)** Mitte Juli 1903 wurde bei Stöttling, Gde. Lindach, A.-G. Trostberg, B.-A. Traunstein, in einer Wassergrube ein herrenloses Fahrrad „Naumann's Germania" (Fabrik-Nr. 253659, schwarzer Rahmen, vernickelte Speichen) gefunden (C 684).

Traunstein 17/8 1903. K. Staatsanwalt.

7652. **(Zigeuner.)** Eine zu den umherziehenden Schirmflickersfamilien **Trapp** u. **Kreuter** gehörige Frau (ungef. 35 J., blond, gesundes Aussehen; war am 7.7.1903 hochschwanger; gab an, 6 Kinder zu haben) ist beschuldigt, am 9.7.1903 in Blaubeuren einen ihr zum Ausbessern übergebenen Schirm, welcher einen Holzgriff in Form eines Hühnerkopfes hat, unterschlagen zu haben (2167).

Ulm (Württ.) 17/8 1903. Amtsanwalt f. Blaubeuren.

7653. **Pekarek** Nikolaus*), Schneider von Smiřice, Bez.-H Königinhof an der Elbe, i. J. 1877 geboren (mehr als mittelgroß, untersetzt, blasses mageres Gesicht, vorstehende Backenknochen; grau gekleidet; vom 24.5. bis 16.7.1903 bei Frau Therese Quarda in Linz gemeldet u. während dieser Zeit auch 2 Tage bei dem Schneidermeister Herda in Linz beschäftigt), ist dringend verdächtig, im Bahnpersonalhaus in Bischofshofen einen Einbruchsdiebstahl verübt u. 1 Pelz, Winterrock, Jacke u. a. gestohlen zu haben. Fahndung erbeten (Vr. VIII 523/3/15).

*) Zul. 109/7541 (1903).

Salzburg (Oesterr.) 13/8 1903.
K. K. Landesgericht, Abt. VIII.

Um Ermittlung und Bekanntgabe des Aufenthalts nachbezeichneter Personen wird ersucht:

7654. **Gleich** Joseph*), led. Metzger u. Taglöhner von Oberhausen, A.-G. Augsburg, geb. dort 7.2.60, hat sich auf betrügerische Weise das Dienstbotenbuch des Aloys **Wittmann** von Hitzhofen, A.-G. Kipfenberg, B.-A. Eichstätt, verschafft u. führt dasselbe nebst anderen falschen Legitimationspapieren als Vagant bei sich. Im Betretungsfalle wolle ihm das Dienstbotenbuch abgenommen u. anher gesendet werden (178).

Eichstätt 12/8 1903. Amtsanwalt (Stadt).

*) Zul. 83/5693 (1903).

7655. **Hamberger** August, led. Bauernsohn von Westerhofen, Gde. Stammham, A.-G. Ingolstadt, geb. dort 13.5.81, weg. Körperverl. (B 647).

Ingolstadt 11/8 1903. Amtsanwalt (Land).

7656. **Harlander** Jakob, verh. Möbeltransporteur von Stadtamhof, geb. dort 29.3.50, weg. Unterschlagung (A 4327).

München I 12/8 1903. Amtsanwalt.

7657. **Horländer** Karl*), Schauspieler von Oberburnhaupt, A.-G. Sennheim, Kr. Thann, Oberelsaß, geb. dort 15.10.65 (mit Frau u. 2 Töchtern im Lande herumziehend), weg. Verg. gegen die Gewerbeordnung. Derselbe ist bei Gefahr steckbrieflicher Verfolgung aufzufordern, seinen Aufenthalt hierher anzuzeigen (J 2450).

Ulm (Württ.) 7/8 1903. K. Staatsanwalt.

*) Zul. 138/10987 (1902).

7658. **Huber** Joseph, led. Metzger u. Unterhändler von Vilsbiburg, weg. Sittlichkeitsverbr. (III 1450).

Landshut 11/8 1903. K. Staatsanwalt.

7659. **Ueberreiter** Therese, led. Köchin von Waldkirchen, B.-A. Wolfstein, geb. dort 10.5.65, weg. Verg. w. d. Sittlichkeit (XIV 472).

München I 11/8 1903. K. Staatsanwalt.

7660. **Muggenthaler** Franz, led. Schreiner, geb. 7.6.72 in Hengersberg, B.-A. Deggendorf, wegen Körperverl. (248).

Rosenheim 10/8 1903. Amtsanwalt f. Prien.

7661. **Nowotny** Heinrich, led. Färber von Schloßberg (Sasvar), Kom. Neutra, Ungarn, geb. 11.7.84 in Pobyanie (?), Russisch-Polen, weg. Betrugs (XIV 469).

München I 11/8 1903. K. Staatsanwalt.

7662. **Paukofer** Max*), led. Taglöhner von Plattling, A.-G. Deggendorf, geb. dort 4.5.73, weg. Diebstahls (B 4519).

München I 13/8 1903. Amtsanwalt.

*) Zul. 107/7412 (1903).

7663. **Raltner** Anna, led. Hausiererstochter von Vilsbiburg, als Zeugin (1827 IV).

Landshut 13/8 1903. K. Staatsanwalt.

7664. **Fuhrmann** Ludwig, Lederer, zuletzt in Kufstein wohnhaft, als Zeuge **zur Sitzung vom 29.8.1903** (A 156).
Traunstein 19/8 1903. K. Staatsanwalt.
7665. **Kagerbauer** Johann, led. Schreiner von Attenkirchen, A.-G. Moosburg, B.-A. Freising, geb. dort 13.2.86, als Zeuge (B 517).
München II 20/8 1903. K. Staatsanwalt.
7666. **Pfeil** Ludwig, led. Schreiner von Pleinfeld, A.-G. Ellingen, B.-A. Weißenburg, geb. 27.10.84 in Saal a/D., A.-G. Kelheim, weg. Unterschlagung (B 4525).
München I 13/8 1903. Amtsanwalt.
7667. **Pollinger** Monika, verh. Taglöhnerin von Gauting, A.-G. Starnberg, geb. 14.2.69 in Oberschondorf, A.-G. Landsberg, zuletzt in Krailling, A.-G. Starnberg, weg. Beleidigung (438).
Starnberg 12/8 1903. Amtsanwalt.
7668. **Sell** Johann Franz, verh. Tüncher von Aura a. d. Saale, A.-G. Euerdorf, B.-A. Hammelburg, geb. 25.9.77, weg. Nötigung (C 602).
Schweinfurt 12/8 1903. K. Staatsanwalt.
7669. **Stadlbauer** Eduard, led. Scherenschleifer von Mallersdorf, geb. dort 12.7.76, als Zeuge (1369 IV).
Straubing 12/8 1903. K. Staatsanwalt.
7670. **Steiner** Ferdinand, led. Spengler von Winterbach, Gde. Wolfetsweiler, O.-A. Ravensburg, geb. dort, als Zeuge (C 479).
Kempten 6/8 1903. K. Staatsanwalt.
7671. **Buck** Siegfried*), led. Schlosser u. Kolporteur von Potoczyska, Bez.-H. Horodenka, Galizien, geb. dort 15.(17.)5.82, weg. Diebstahls (D 2290).
Nürnberg 14/8 1903. Amtsanwalt (Stadt).

*) Zul. 54/3975 (1902).

7672. **Hauser** Leonhard, led. Taglöhner von Miesbach, geb. dort 14.8.81, weg. Diebstahls (560/02).
Tegernsee 13/8 1903. Amtsanwalt.
7673. **Ullmann** Jacques (Jakob), led. Reisender von Gailingen, Bad. B.-A. Konstanz, geb. 19.12.74 in Newhaven, Connecticut, Nordamerika, weg. Unterschlagung (XIV 530).
München I 11/8 1903. K. Staatsanwalt.
7674. **Burghofer** Martin, led. Taglöhner von Steinekirch, A.-G. Zusmarshausen, geb. dort 30.11.70, weg. Diebstahls (314).
Zusmarshausen 12/8 1903. Amtsanwalt.
7675. **Einsle** Adam, led. Dienstknecht von Wolfsbühl, Gde. Krumbach, Bez.-H. Bregenz, Vorarlberg, geb. dort 30.1.77, weg. Betrugs (85).
Lindau 14/8 1903. Amtsanwalt (Land).
7676. **Geiger** Alexander*), led. Dienstknecht von Rieder, A.-G. Oberdorf, geb. dort 12.6.76, weg. Diebstahls (256);
7677. **Wißmann** Heinrich Peter**), led. Gärtner von Bergzabern, Pfalz, geb. dort 22.2.84, weg. Diebstahls (290);
7678. **Böck** Ferdinand***), led. Fuhrknecht von Horgauergreut, A.-G. Zusmarshausen, geb. 9.5.77 in Bieselbach, Gde. Horgau, A.-G. Zusmarshausen, weg. Betrugs (309);
7679. **Reiner** Thaddäus, led. Dienstknecht von Weilheim, geb. dort 28.7.74, weg. Unterschlagung (321).
Markt Oberdorf 14/8 1903. Amtsanwalt.

*) Zul. 75/5133 (1903).
**) Zul. 95/6545 (1903).
***) Zul. 107/7441 (1903).

7680. **Leißner** Lorenz, led. Portier von Raubenstein, Gde. Ranna, A.-G. Auerbach, B.-A. Eschenbach, geb. dort 24.3.80, weg. Diebstahls (II 1370).
Straubing 14/8 1903. K. Staatsanwalt.
7681. **Weiß** Josepha, geb. Schleyer, von ihrem Ehemann getrennt lebende Taglöhnerin von Miesbach, geb. 15.3.47 in Klattau, Böhmen, weg. Betrugs (1020/02).
Miesbach 14/8 1903. Amtsanwalt.

Widerrufe.

1885: 632 - 640 (incl.).
1896: 11910.
1902: 4939. 7344 9114. 9229. 9585. 10304.
1903: 492. 673. 1744 2228. 2383 3054 4527. 4590. 4628. 4652 5008. 5057. 5324. 5371. 5472. 5573. 5589. 6013. 6525. 6723. 6888. 6910. 6957. 6968. 7023. 7171. 7190. 7256 7261. 7324. 7378 7519.

Alphabetische Rekapitulation der Namen.

Baumgartner Georg	7614	Hauser Leonhard	7672	Nowotny Heinrich	7661	Sonnleitner Peter	7637
Böck Ferdinand	7678	Heß Andreas	7620	Pankofer Max	7662	Speckner Johanna	7640
Bledl Joseph	7615	Herländer Karl	7657	Pasqualini Alfons	7627	Stadlbauer Eduard	7669
Brandenstein Ludwig	7616	Huber Joseph	7658	Pekarek Nikolaus	7653	Steiner Ferdinand	7670
Buck Siegfried	7671	Jahn Andreas	7643	Pöppel Leonhard	7629	Steininger Michael	7646
Burghofer Martin	7674	Jahreis Johann	7645	Pfeil Ludwig	7666	Trapp	7652
Eimer Erhard	7644	Ueberreiter Therese	7659	Pierrer Ambrosius	7630	Ullmann Jacques	7673
Einsle Adam	7675	Kagerbauer Johann	7665	Pleyer Joseph	7631	Walther Wilhelm	7638
Friedrich Joseph	7618	Kaltner Anna	7663	Pollinger Monika	7667	Wastian August	7639
Fuhrmann Ludwig	7664	Keller Joseph	7623	Prechtl Georg	7628	Weiß Josepha	7681
Geiger Alexander	7676	Kleis Karl	7617	Reiner Thaddäus	7679	Wirth Jakob	7641
Gleich Joseph	7654	Kraus Michael	7624	Schmalvogl Aloys	7632	Wißmann Heinrich Peter	7677
Grasberger Georg	7622	Kreuter	7652	Schmidt Joseph	7633	Wittmann Aloys	7654
Grillenberger Johann	7619	Leißner Lorenz	7680	Schork Hubertus	7634	Wunder Wolfgang	7642
Hamberger August	7655	Meier Max	7625	Schreiber Anna	7635		
Hahn Konrad	7621	Muggenthaler Franz	7660	Schwindler Johann	7636		
Harlander Jakob	7656	Neumann Gottfried	7626	Sell Johann Franz	7668		

Dr. Wild'sche Buchdruckerei (Gebr. Parcus) München.

Digitized by Google

№ 112. München, den 25. August 1903.

Bayer. Zentral-Polizei-Blatt.

Herausgegeben von der K. Polizei-Direktion München.

Haftbefehle. Die bezeichneten Personen sind an die verfolgenden Behörden — Militärarrestanten an die nächste Militärbehörde (Bezirks-Kommandos ausgeschlossen) — abzuliefern, wenn nicht ausdrücklich andere Bestimmung getroffen ist. Von der Festnahme ist die verfolgende Behörde unverzüglich zu verständigen. Personen, die von einem Orte außerhalb Bayerns nach Bayern zu verbringen sind, sind an die der bayerischen Landesgrenze zunächst gelegene Uebergangsstation zu verbringen.

7682. **Büttner** Johann, Taglöhnerssohn von Arzlohe, A.-G. Hersbruck, geb. dort 13.6.87, weg. Diebstahls auf Anord. des K. A.-G. Hersbruck. Einl.-Ort: nächstes Ger.-Gef. (D 478).
Nürnberg 18/8 1903. K. Staatsanwalt.

7683. **Bohner** Max, Dienstknecht (gelernter Kaufmann), geb. 26.12.84 in Bulach, Bad. A.-G. Karlsruhe (18½ J., 1,60—1,65 m, schlank, schwarze Haare, dunkle Gesichtsfarbe; schwarzer Hut bezw. Mütze, dunkelgrüner Rock, schwarze Hose), weg. Verbr. w. d. Sittlichkeit. Einl.-Ort: nächstes A.-G.-Gef. (3937).
Darmstadt (Hessen) 17/8 1903.
Gr. Staatsanwalt.

7684. **Döllinger** Georg*) von Stein a. d. Rednitz, A.-G. Nürnberg (18—20 J., 1,74 m, stark gebaut, rundes frisches Gesicht, schwarze Haare, bartlos; weicher heller Filzhut, abgetragener dunkelblauer Sackanzug), weg. schweren Diebstahls. Da bei letzterem auch eine auf „Max **Burkhardt**, geb. 3.9.83 in Göppingen" lautende Quittungskarte entwendet wurde, ist es nicht ausgeschlossen, daß Döllinger auf diesen Namen reist. Einl.-Ort: hies. Justiz-Gef. (2 J 721).
Hanau (Preußen) 17/8 1903. Unt.-Richter.

*) Zul. 79/5418 (1903).

7685. **Dörr** August, led. Dienstknecht, geb. 26.5.85 in Gaisburg, Württ. A.-G. Stuttgart (1,54—1,56 m, untersetzt, volles Gesicht, blonde Haare; weicher grüner Filzhut, brauner Kittel, braune Hose; etwa in seinem Besitz befindliche lange Stiefel wären ihm abzunehmen), weg. Diebstahls i. R. Einl.-Ort: hies. A.-G.-Gef.
Mergentheim (Württ.) 18/8 1903.
K. Amtsgericht.

7686. **Finsterwalder** Elisabeth, geb. Oswald, Konditorsehefrau u. Kellnerin von Kreuth, A.-G. Tegernsee, B.-A. Miesbach, geb. 29.6.78 in Gaissach, A.-G. Tölz, weg. Unterschlagung u. a. auf Anord. des K. A.-G. Tölz. Einl.-Ort: nächstes A.-G.-Gef. (C 509).
München II 19/8 1903. K. Staatsanwalt.

7687. **Fröhle** Thomas*), geb. 30.9.54 in Burgberg (1,70 m, hellblonde Haare, hellblonder Schnurrbart, Narbe auf der rechten Wange; heller weicher Filzhut, abgetragener heller Anzug), weg. Diebstahls. Drahtnachricht, vorläufig ohne Zulieferung (19135 D 1217).
Konstanz (Baden) 15/8 1903. Gr. Staatsanwalt.

*) Zul. 76/5199 (1903).

7688. **Aicher** Maria, led. Büglerin u. Dienstmagd von München, geb. 10.8.84 in Tengling, A.-G. Tittmoning, B.-A. Laufen, weg. Diebstahls i. R. (I 597);

7689. **Schmalzl** Therese, led. Köchin von Regensburg, geb. dort 16.4.78, weg. Diebstahls u. a. (XII 129/99);

7690. **Schmerbeck** Joseph, led. Schreiner von Pilsting, A.-G. Landau a/Isar, geb. 1.9.76 in München, weg. Unterschlagung (XII 510), sämtliche auf Anord. des K. A.-G. München I. Einl.-Ort: hies. Gef. an der Gruftstr.
München I 18/8 1903. K. Staatsanwalt.

7691. **Gasperini** Franz (Francesco), led. Erdarbeiter von Comelico superiore, Bezirk Santo Stefano di Cadore, Prov. Belluno, Oberitalien, weg. Diebstahls auf Anord. des K. A.-G. Weiler. Einl.-Ort: hies. Ldg.-Gef. (C 637).
Kempten 14/8 1903. K. Staatsanwalt.

7692. **Schmidt** Isidor, Maler von Hausach, weg. dringenden Verdachts des Mordes.
Lahr (Baden) 24/8 1903. Gr. Amtsgericht.

7693. **Gehringer** Albrecht, Friseur, Inf. der 9. Komp. K. 14. Inf.-Rgts., geb. 1.1.81 in Kronach (1,66 m, kräftig, schwarze Haare, kleine Nase, näselt infolge Nasenpolypen; Filzhut, dunkler Anzug), weg. Fahnenflucht. Einl.-Ort: hies. Deutschhausgef. (3107).
Nürnberg 19/8 1903.
K. B. Gericht der 5. Division.

7694. **Griebel** Georg, led. Maurer von Knetzgau, A.-G. Eltmann, B.-A. Haßfurt, geb. dort 20.2.78,

7695. **Rührer** Kunigunde, led. Arbeiterin von Fischbrunn, Gde. Hubmersberg, A.-G. Hersbruck, geb. dort 13.1.83, beide weg. Diebstahls auf Anord. des K. A.-G. Nürnberg. Einl.-Ort: nächstes G.-Gef. (H 600).
Nürnberg 18/8 1903. K. Staatsanwalt.

7696. **Imhof** Thomas, led. Bauprakt. von Germersheim, geb. dort 28.3.87, weg. Betrugs i. R. auf Anord. des K. A.-G. Nürnberg. Einl.-Ort: nächstes Ger.-Gef. (C 542).
Nürnberg 18/8 1903. K. Staatsanwalt.

7697. **Kölbl** Karl, led. Dienstknecht von Leislberg, Gde. Enslwang, A.-G. Parsberg, geb. dort 14.1.77, weg. Betrugs auf Anord. des K. A.-G. Parsberg. Einl.-Ort: nächstes A.-G.-Gef. (C 549).
Amberg 18/8 1903. K. Staatsanwalt.

Digitized by Google

7698. **Gruber** Joseph, Schriftsetzer, Infanterist der 3. Komp. 11. Inf.-Rgts., geb. 9.10.82 in Alburg, A.-G. Straubing (1,71 m, schlank, blonde Haare, Bartanflug), weg. Fahnenflucht u. a. Einl.-Ort: Mil.-Arrestanstalt des 11. Inf.-Rgts. in Regensburg (2591).

Regensburg 19/8 1903.

Gericht der 6. Division.

7699. **Kammerer** Anna, led. Fabrikarbeiterin von Reichenkirchen, A.-G. Erding, geb. 22.7.82 in Tittenkofen, Gde. Reichenkirchen, weg. Diebstahls i. R. auf Anord. des K. A.-G. München I. Einl.-Ort: hies. Gef. an der Gruftstr. (VIII 615).

München I 20/8 1903. K. Staatsanwalt.

7700. **Kiermeier** Johann, verh. Schuhmacher von Weltenburg, A.-G. Kelheim, geb. dort 17.6.79, weg. gef. Körperverletzung auf Anord. des K. A.-G. Kelheim (225).

Kelheim 17/8 1903. Amtsanwalt.

7701. **Kufner** Aloys, led. Strohflechter von Arnstorf, B.-A. Eggenfelden, geb. 20.8.37 in Simbach bei Landau, A.-G. Arnstorf, B.-A. Eggenfelden, weg. Landzwangs auf Anord. des K. Ldg. Passau. Einl.-Ort: hies. Gef. (D 665).

Passau 20/8 1903. K. Staatsanwalt.

7702. **Lang** Rosa, gesch. Gerichtsschreibersfrau u. Köchin von Salzburg, geb. 16.12.70 in Ischl, Gde. Seeon, A.-G. Trostberg, B.-A. Traunstein (mittelgroß, schmächtig, blasses mageres Gesicht, schwarze Haare, an der linken Wange eine Schnittnarbe), weg. Diebstahls auf Anord. des K. A.-G. Tegernsee. Einl.-Ort: nächstes A.-G.-Gef. (F 518).

München II 18/8 1903. K. Staatsanwalt.

7703. **Mager** Johann, led. Pferdeknecht, geb. 27.12.70 in Zepfenhan, Württ. A.-G. Rottweil (32 J., ungef. 1,64—1,68 m, untersetzt, rötliches Gesicht, blonder Schnurrbart; weicher brauner Filzhut, etwas abgetragener dunkelgrauer Joppenanzug), weg. Betrugs i. R. u. Diebstahls. Einl.-Ort: hies. A.-G.-Gef.

Tettnang (Württ.) 14/8 1903. K. Amtsgericht.

7704. **Meier** Johann, led. Knecht von Einmuß, A.-G. Kelheim, geb. 27.12.80 in Abensberg, B.-A. Kelheim, weg. Körperverletzung u. a. auf Anord. des K. A.-G. Kelheim (226).

Kelheim 18/8 1903. Amtsanwalt.

7705. **Müller** Friedrich Wilhelm, led. Glasmacher, geb. 21.10.82 in Carlsfeld, A.-H. Schwarzenberg, Sachsen, weg. Betrugs auf Anord. des K. A.-G. Kirchenlamitz (196).

Wunsiedel 18/8 1903. Amtsanwalt f. Kirchenlamitz.

7706. **Posch** Johann Georg*), led. Taglöhner von Pappenheim, B.-A. Weißenburg, geb. dort 15.1.75, zuletzt in Wenschdorf, A.-G. Miltenberg, beschäftigt, weg. Unterschlagung auf Anord. des K. A.-G. Miltenberg (248).

Miltenberg 15/8 1903. Amtsanwalt.

*) Zul. 150/11754 (1902).

7707. **Schmidmeier** Magdalena*), led. Dienstmagd von Förnbach, A.-G. Pfaffenhofen, geb. dort 18.1.83, weg. Diebstahls auf Anord. des K. A.-G. Ingolstadt. Einl.-Ort: nächstes A.-G.-Gef. Drahtnachricht (C 443).

Eichstätt 18/8 1903. K. Staatsanwalt.

*) Zul. 11/791 (1901).

7708. **Poster** Johann, Fabrikarbeiter, geb. in Kauernhofen, A.-G. Forchheim, alias **Schmidt** Gottlieb von Schillingsfürst (ungef. 19—20 J., dunkelblonde, etwas in die Stirn herein gekämmte Haare, dunkler Anzug) u.

7709. **Völker** Ferdinand, Bürstenmacher, geb. in Burggrumbach, A.-G. Würzburg (20—25 J., kleiner als Poster, Tätowierungen an den Händen; grauer Anzug, blauer, manchmal um den Leib gerollter Arbeiter-Schurz), beide weg. mehrfachen schweren Diebstahls. Dieselben haben am 11.8.1903 in Finsterlohr, Württ. A.-G. Mergentheim (nahe der bayer. Grenze bei Tauberzell, A.-G. Rothenburg o. Tauber), folgende Gegenstände, deren Beschlagnahme u. Anhersendung hiermit angeordnet wird, gestohlen: 1 älteren Zuggeldbeutel, enthaltend ein Dreimarkstück u. ungefähr eine Mark in Nickel, 1 rotkarriertes Taschentuch, 1 Goldschmuck (bestehend aus einem goldenen glatten Ehering, einer Brosche mit schwarzem Stein u. 2 Paar der Brosche ähnlicher Boutons) im Wert von 30 ℳ, 1 Leinwandsäckchen, enthaltend 58 ℳ in Silber, 1 Geldbeutel mit ungef. 1 ℳ Inhalt, 1 Geldbeutel mit 8 ℳ in Silber, 1 einfächerigen Geldbeutel mit ungef. 1 ℳ Inhalt, 1 noch neuen, dreifächerigen Geldbeutel mit 40 ₰ Inhalt u. 1 silberne Remontoiruhr mit Bügel u. Bügelaufzug i. Wert von 20 ℳ Einl.-Ort: hies. A.-G.-Gef.

Mergentheim (Württ.) 18/8 1903.

K. Amtsgericht.

7710. **Schmidhuber** Johann Baptist, led. Eisendreher, Infanterist 16. Inf.-Rgts., 1. Komp., geb. 6.8.79 in Altenschwand, A.-G. Neuburg v/Wald (24 J., 1,78 m, kräftig, blonde Haare, bartlos, Narbe am Kopf, linker Arm tätowiert), weg. Widersetzung, Fahnenflucht u. a. Einl.-Ort: Militärarrestanstalt an der Corneliusstr. hier (III 1817).

München 16/8 1903. Gericht der 1. Division.

7711. **Schnetter** Anton*), led. Bossierer (Former), angebl. auch Metzger, von Melchersberg i. Thüringerwald, Kr. Sonneberg, Herzogt. Sachs.-Meiningen, geb. dort 18.4.78 (gibt sich auch als „**Raab** von Schney, A.-G. Lichtenfels, u. als „Ernst **Sauer**, Metzger aus Rußland" aus; 1,66 m, untersetzt, längl. Gesicht, niedere Stirn, schwarze Augenbrauen, dunkelgraue Augen, schlechte Zähne, auf dem linken Handrücken ein Herz u. „A. Sch." eintätowiert, an der rechten Hand Schnittnarbe), weg. Diebstahls u. a. auf Anord. des K. A.-G. Staffelstein. Einl.-Ort: hies. Ldg.-Gef. (B 605).

Bamberg 18/8 1903. K. Staatsanwalt.

*) Zul. Beil. IX zu Nr. 105 des B. Z.-P.-Bl. 1903 (Landesverwiesene).

7712. **Spiegel** Peter, led. Dienstknecht von Petersbuch, A.-G. Greding, B.-A. Hilpoltstein, geb. dort 21.7.77, weg. Betrugs auf Anord. des K. A.-G. Greding. Einl.-Ort: nächstes A.-G.-Gef. Drahtnachricht (C 434).

Eichstätt 18/8 1903. K. Staatsanwalt.

7713. **Specht** Sebastian*), led. Reisender von Hohenschäftlarn, A.-G. Wolfratshausen, geb. dort 4.1.72, weg. Betrugs auf Anord. des K. A.-G. Riedenburg (121).

Beilngries 18/8 1903. Amtsanw. f. Riedenburg.

*) Zul. 49/3211 (1903).

7714. **Stiedl** Michael*), led. Taglöhner von Wiesing, A.-G. Viechtach, geb. 16.9.72 in Oberhöfen, Gde. Wiesing, weg. Betrugs auf Anord. des K. A.-G. Tölz. Einl.-Ort: nächstes A.-G.-Gef. (C 544).
München II 18/8 1903. K. Staatsanwalt.

*) Zul. 105/7286 (1903).

7715. **Weber** Elise, geb. Lobmeier, Schneidersehefrau von Schwarzach, A.-G. Bogen, geb. 6.7.75 in Augsburg, weg. Betrugs auf Anord. des K. A.-G. Augsburg. Einl.-Ort: nächstes A.-G.-Gef. (B 613).
Augsburg 14/8 1903. K. Staatsanwalt.

7716. **Weigert** Otto, led. Steinmetz u. Fabrikarbeiter von Tann, A.-G. Simbach, B.-A. Pfarrkirchen, geb. 15.4.85 in Kübschlag, Gde. Schönhofen, A.-G. Stadtamhof, weg. Körperverl. auf Anord. des K. A.-G. Kelheim (150).
Kelheim 17/8 1903. Amtsanwalt.

Zum Strafvollzuge sind zu verhaften:

7717. **Bösl** Johann Baptist, verh. Taglöhner von Vischelsdorf, A.-G. Pfaffenhofen, geb. 15.9.58 in Neuorthofen, A.-G. Ebersberg, im B. Z.-P.-Bl. 1901 Nr. 17 Ziff. 1301 weg. Betrugs i. R. zum Strafvollzuge ausgeschrieben, ist nicht in das Zuchthaus Ebrach, Abt. f. Gef.-Sträfl., sondern in die Gefangenanstalt Laufen einzuliefern (U.-B. 366/00).
München II 17/8 1903. K. Staatsanwalt.

7718. **Müller** Georg, led. Eisenbahnarbeiter von Hersbruck, geb. 3.2.67 in Altensittenbach, A.-G. Hersbruck; Urt. v. 14.7.1903: weg. Diebstahls i. R. u. a. 3 Mt. Gef. u. 1 Woche Haft. Einl.-Ort: nächstes Landgerichtsgef. (U.-B. Nr. 582).
Nürnberg 18/8 1903. K. Staatsanwalt.

Ausforschungen.

7719. **Notzucht** wurde am 11.8.1903 in Obernbreit, A.-G. Marktbreit am Main, B.-A. Kitzingen, verübt. Verdächtig ein Reisender: Ende der 20er Jahre, mittelgroß, breitschulterig, dunkle Haare, dunkelblonder feingedrehter Schnurrbart, sonst glatt rasiert; glänzender guter Anzug, hellgrünes Jägerhemd mit Liegkragen, weit ausgeschnittene Weste, am rechten Goldfinger ein Ring mit regenbogenfarbiger Einlage (Opal?), Spazierstock. Drahtnachricht (A 363).
Würzburg 19/8 1903. K. Staatsanwalt.

7720. **(Verdächtiger Besitz.)** Der bei dem K. Landgerichte Traunstein weg. Diebstahls i. R. verhaftete 16jährige Simon **Ott** von Pförring war im Besitz eines Pfandscheines über eine silberne Remontoiruhr (Nr. 15806, gerippte Goldränder, weißes Zifferblatt, gelbe Zeiger, die Stundenziffern auf erhabenen runden schwarzen, mit schmalem Goldrande umgebenen Plättchen). Ferner hat Ott nach Hause gesandt: 1. Zwei Knaben-Hosen (für ungef. dreizehnjährige Knaben passend). Die eine hievon hat schwache, graubraune Streifen, Messingknöpfe, von oben einführende Taschen u. rot- u. blaugestreiftes Barchentfutter; die andere, noch neu, aus schwarzem Stoff mit dunklen Streifen, hat seitwärts einführende weiße Taschen, weiße Blechknöpfe, weiß- u. blaugestreiftes Futter u. rückwärts eine Messing-Schnalle; 2. Zwei noch wenig getragene rotbaumwollene gewebte Unterhosen mit weißen Blechknöpfen; 3. Zwei baumwollene Herrenhemden; hievon das eine weiß-, dunkelblau- u. grüngestreift, mit weißen gewöhnlichen Knöpfen, an der Brust mit rotem Faden gekennzeichnet; das andere weiß-, rot- u. dunkelblaugestreift, hat weiße Knöpfe u. ist an der Brust ebenfalls mit rotem Faden gemerkt; 4. Eine schon getragene Weste aus schwarzem geripptem Kammgarnstoff mit schwarzen Hornknöpfen u. weiß- u. blaugestreiftem Futter; 5. Ein Paar rote Baumwollsocken; 6. Eine gewöhnliche weiße Chemisette; 7. Eine dunkelblaue mit grünen Tupfen versehene Krawatte mit der Firma: „Joh. Jahn, Salzburg"; 8. Ein schwarz-weiß- u. rot-braungestreifter Gummigürtel mit weißer Metallschließe; 9. Ein dreieckiger Spiegel mit geschliffenem Glas, letzteres auf einer Holz-Unterlage befestigt, nebst Mechanik zum Aufstellen u. mit der Aufschrift: „Zum Andenken von Sigmund Schwarz, 1903". Ott behauptet, diese Sachen teils von einem unbekannten Handwerksburschen, teils (die Uhr) von einem gewissen Franz Würzinger gekauft zu haben. Sachdienliche Erhebungen u. Nachricht erbeten (A 383).
Traunstein 17/8 1903. K. Staatsanwalt.

7721. **Juwelen-Diebstahl.)** In der Zeit vom 1.—5.8.1903 wurden in Mannheim entwendet: 1 Armband (Rivière) von Brillanten, 1 goldene Taschenuhr, 1 goldene Uhrkette mit Anhänger, 1 Paar goldene Manschettenknöpfe, 2 Onyx-Armbänder, 1 Schachtel lose Korallen, 1 als Stenographie-Preis gegebene Brosche (Gekreuzte Feder), 1 rote Brosche in Form eines Schleifchens, 1 Brosche mit Amorette, 1 Brosche mit Schwälbchen, 1 silberne Gürtelschnalle, 1 goldene Gürtelschnalle, 1 silb. Visitenkarten-Etui, 1 schwarze Brosche (schwarzer Stab) mit hängenden kleinen Perlen, 2 silberne Armreife u. 1 silberne, vergoldete Damen-Uhrkette (55678 D I 3483).
Mannheim (Baden) 17/8 1903.
Gr. Staatsanwalt.

7722. **Gestohlen** wurde in der Nacht zum 9.8.1903 in Würzburg 1 silb. Remontoiruhr (Nr. 78726, Goldrand, zerbrochenes Glas, Wert 15 ℳ). Anhaltung, Drahtnachricht (C 631).
Würzburg 18/8 1903. K. Staatsanwalt.

7723. **Fahrrad** „Härter Special" (Fabr.-Nr. 71457, Rahmen u. Felgen schwarz, Doppelglockenlager, wenig abwärts gebogene Lenkstange, schwarze Korkgriffe, braune Satteltasche; Wert 180 ℳ) wurde am 13.8.1903 in Fürth gestohlen (B 596).
Fürth 18/8 1903. K. Staatsanwalt.

7724. **Fahrrad** „Claes-Pfeil 44" (schwarzer Rahmen, aufwärts gebogene Lenkstange, weiße Felgen, neue Laufmäntel, Nickelglocke mit Verzierungen, Radfahrer darstellend, Wert 150 ℳ) wurde am 13.7.1903 in Marktbreit gestohlen. Verdächtig ein Bursche: 18—20 J., 1,60 m, schwarze Haare, Anflug von Schnurrbart, Sporthemd, grauer Anzug (A 339).
Würzburg 19/8 1903. K. Staatsanwalt.

7725. **Schmid** Joseph, led. Maschinenschlosser von Schwabelweis, A.-G. Stadtamhof, geb. 28.12.82 in Donaustauf, A.-G. Stadtamhof, vagiert im Lande umher u. erschwindelt Reiseunterstützungen. Ersatz wird verweigert. Soferne die Voraussetzungen gegeben sind, wolle auf Ueberweisung an die Landespolizeibehörde hingewirkt werden.
Stadtamhof 17/8 1903. K. Bezirksamt.

Digitized by

7726. **Sturm** Leonhard*), Bilderhändler, geb. 12.11.53 in Neuulm (schwarze Haare, grauer Schnurrbart; zweifellos ein gewerbsmäßiger Betrüger) ist weg. einer Reihe von Betrügereien vorläufig festzunehmen u. dem Amtsgerichte des Ergreifungsortes vorzuführen, welches um Erlassung eines Haftbefehles ersucht wird. Vor Zulieferung Drahtnachricht.

Saulgau (Württ.) 18/8 1903. K. Amtsanwalt.

*) Zul. 50/3276 (1903).

Um Ermittlung und Bekanntgabe des Aufenthalts nachbezeichneter Personen wird ersucht:

7727. **Kübler** Adolf, Maler von Cannstatt, Württ, geb. 21.12.80, als Zeuge. Derselbe ist auch zur Angabe einer Adresse zu veranlassen, unter welcher er vor Gericht geladen werden kann.

Balingen (Württ.) 15/8 1903. K. Amtsgericht.

7728. **Klingler** Xaver, led. Schäfer von Höchstädt a/Donau, B.-A. Dillingen, geb. 16.7.79 in Ottersried, Gde. Rohrbach, A.-G. Geisenfeld, B.-A. Pfaffenhofen, weg. Unterschlagung (D 508);

7729. **Maier** Georg, led. Schäfer von Eichenhofen, A.-G. Burgau, B.-A. Günzburg, geb. 19.9.67 in Winterbach, A.-G. Burgau, weg. Hehlerei (D 508).

Augsburg 29/7 1903. K. Staatsanwalt.

7730. **Spitzkopf** Sigmund*), verh. Reisender von Weißkirchen, Oesterreich, geb. 19.12.70 in Wien, weg. Betrugs u. a. (XI 355).

München I 16/8 1903. K. Staatsanwalt.

*) Zul. 93/6372 (1903).

7731. **Adler** Georg, led. Kaufmann von Feldheim, A.-G. Rain, B.-A. Neuburg a/D., geb. 29.11.82 in München, weg. Betrugs (A 4223).

München I 17/8 1903. Amtsanwalt.

7732. **Dasch** Simon, led. Schäffler u. Taglöhner von Nandlstadt, A.-G. Moosburg, B.-A. Freising, geb. 15.6.83 in Mainburg, als Zeuge (D 504).

München II 16/8 1903. K. Staatsanwalt.

7733. **Bösmann** Sally*), led. Reisender von Frankfurt a. M., geb. dort 20.8.78, weg. Betrugs (C 3554).

München I 14/8 1903. Amtsanwalt.

*) Zul. 88/6550 (1902).

7734. **Weidner** Amalie, geb. Sigl, Fabrikarbeitersehefrau, geb. 15.6.74 in Plattling, B.-A. Deggendorf, zuletzt in München u. vorher in Windischleuba, Sachs.-Altenburg, wohnh., weg. Betrugs (S. J. 739/15).

Altenburg (Hrzgt. Sachs.-Altenburg) 12/8 1903. Staatsanwalt.

7735. **Dorn** Friedrich, led. Fuhrknecht von Baad, Gde. Hetzles, A.-G. Gräfenberg, B.-A. Forchheim, geb. dort 13.2.76, weg. Eisenbahntransportgefährdung (H 382).

Nürnberg 18/8 1903. K. Staatsanwalt.

7736. **Egger** Xaver, led. Eisengießer von Hinterried, Gde. Frauenstetten, A.-G Wertingen, geb. dort 30.5.80, weg. Körperverl. (B 913).

Augsburg 6/8 1903. Amtsanwalt (Land).

7737. **Figurer** Joh., led. Steinhauer von Kesselberg, A.-G. Greding, B.-A. Hilpoltstein, geb. 23.8.70 in Kaldorf, A.-G. Greding, weg. Diebstahls (297).

Beilngries 14/8 1903. Amtsanw. f. Riedenburg.

7738. **Fischer** Karl*), led. Mechaniker, geb. 6.4.67 in Hof, als wichtiger Zeuge (389).

Pfaffenhofen 14/8 1903. Amtsanwalt für Geisenfeld.

*) Zul. 23/1430 (1903).

7739. **Gerhäuser** Fanny, verw. Hausiererin von Dentlein am Forst, A.-G. Feuchtwangen, geb. 23.3.75 in Buch, Gde. Julbach, A.-G. Simbach, B.-A. Pfarrkirchen, als Zeugin (C 393).

München II 17/8 1903. K. Staatsanwalt.

7740. **Behringer** Paulus Johann, led. Taglöhner von Georgensgmünd, A.-G. Roth a/S., B.-A. Schwabach, geb. dort 29.9.87, weg. Unterschlagung (D 4032).

Nürnberg 19/8 1903. Amtsanwalt (Stadt).

Widerrufe.

1895: 5784.
1898: 6512.
1900: 8696. 9677.
1901: 1330. 12549. 12828.
1902: 6995. 7425. 7606. 11340. 11394.
1903: 258. 689. 1138 2413. 3277. 3313. 3529. 4453. 4910. 5133. 5921. 6018. 6103. 6657. 6816. 6828. 6972. 7084. 7109. 7240. 7310. 7321. 7356*). 7377. 7507.

*) Wird jedoch nur bezüglich des Andreas **Hilpert** u. des Rudolf **Leipscher** widerrufen.

Alphabetische Rekapitulation der Namen.

Adler Georg	7731	Fischer Karl	7738	Lang Rosa	7702	Schmidt Gottlieb	7708
Behringer Paulus Johann	7740	Fröhle Thomas	7687	Leipscher Rudolf (siehe Widerrufe)		Schmid Joseph	7725
Bösl Johann Baptist	7717	Gasperini Franz	7691	Mager Johann	7703	Schmidt Isidor	7692
Bösmann Sally	7733	Gerhäuser Fanny	7739	Maier Georg	7729	Schmidhuber Johann Baptist	7710
Büttner Johann	7682	Gehringer Albrecht	7693	Meier Johann	7704	Schmidmeier Magdal.	7707
Bohner Max	7683	Griebel Georg	7694	Müller Friedr. Wilh.	7705	Schnetter Anton	7711
Burkhardt Max	7684	Gruber Joseph	7698	Müller Georg	7718	Specht Sebastian	7713
Dasch Simon	7732	Hilpert Andreas (siehe Widerrufe)		Ott Simon	7720	Spiegel Peter	7712
Döllinger Georg	7684	Imhof Thomas	7696	Posch Joh. Georg	7706	Spitzkopf Sigmund	7730
Dörr August	7685	Kammerer Anna	7699	Poster Johann	7703	Stiedl Michael	7724
Dorn Friedrich	7735	Kölbl Karl	7697	Raab	7711	Sturm Leonhard	7726
Egger Xaver	7736	Kübler Adolf	7727	Rührer Kunigunde	7695	Völker Ferdinand	7709
Aicher Maria	7688	Kiermeier Johann	7700	Sauer Ernst	7711	Weber Elise	7715
Figurer Johann	7737	Klingler Xaver	7728	Schmalzl Therese	7689	Weidner Amalie	7734
Finsterwalder Elis.	7686	Kufner Aloys	7701	Schmerbeck Joseph	7690	Weigert Otto	7716

Dr. Wild'sche Buchdruckerei (Gebr. Parcus) München.

Digitized by Google

№ 113. München, den 26. August 1903.

Bayer. Zentral-Polizei-Blatt.

Herausgegeben von der K. Polizei-Direktion München.

7741. Unbekannter Verhafteter.

Oben abgebildeter Mann, welcher sich Franz **Haltenschlager** nennt u. mit einem auf den Namen „Kamillus **Lautenschlager**" lautenden Heimatschein versehen war (1,60 m, gesunde Gesichtsfarbe, blonde Haare, braune Augen, Narbe am rechten Armgelenk), befindet sich in Tegernsee in Haft. Sachdienliche Mitteilungen zur Feststellung der Identität erbeten (1190).

Tegernsee 10/8 1903. K. expon. Bez.-Amts-Assessor.

Digitized by Google

Haftbefehle. Die bezeichneten Personen sind an die verfolgenden Behörden — Militärarrestanten an die nächste Militärbehörde (Bezirks-Kommandos ausgeschlossen) — abzuliefern, wenn nicht ausdrücklich andere Bestimmung getroffen ist. Von der Festnahme ist die verfolgende Behörde unverzüglich zu verständigen. Personen, die von einem Orte außerhalb Bayerns nach Bayern zu verbringen sind, sind an die der bayerischen Landesgrenze zunächst gelegene Uebergangsstation zu verbringen.

7742. **Bauernschmitt** Joh., Stukkateur, Infanterist 1./5. Inf.-Rgts., geb. 2.4.79 in Langenloh, A.-G. Pottenstein, B.-A. Pegnitz (1,80 m, Haare u. Bart schwarz, spricht deutsch u. französisch, hat in der französischen Fremdenlegion gedient), weg. Fahnenflucht (1889).
Würzburg 20/8 1903.
Gericht der K. B. 4. Division.

7743. **Bäuerle** Xaver, led. Knecht von Ettringen, A.-G. Türkheim, B.-A. Mindelheim, geb. dort 3.12.69, weg. gef. Körperverl. u. a. auf Anord. des K. A.-G. Türkheim, wohin abzuliefern (C 700).
Memmingen 19/8 1903. K. Staatsanwalt.

7744. **Holzner** Wilhelm Anton*), led. Bürstenmacher, geb. 17.10.78 in Berg, Stadtbezirk Stuttgart (befindet sich wahrscheinlich in Begleitung der **Ebert** Josephine), weg. Körperverletzung. Einl.-Ort: hies. A.-G.-Gef. Sofortige Mitteilung zu den hiesigen Akten Nr. 3938 erbeten.
Langenburg (Württ.) 19/8 1903.
K. Amtsgericht.

*) Zul. 98/6727 (1903).

7745. **Gebhardt** Christof, led. Handarbeiter, geb. 8.1.84 in Hof, weg. Diebstahls u. a. auf Anord. des K. A.-G. Hof (A 924. 938. 1006).
Hof 19/8 1903. Amtsanwalt (Stadt).

7746. **Klein** Franz, Taglöhner von Münchweiler a. Rodalbe, A.-G. Pirmasens, geb. dort 3.7.79, weg. Körperverl. auf Anord. des K. A.-G. Pirmasens (3136).
Pirmasens 19/8 1903. Amtsanwalt.

7747. **Leitner** Peter, led. Knecht von Sauwald, Gde. Prem, A.-G. Schongau, geb. dort 1.6.78, weg. Sittlichkeitsverbrechens auf Anord. des K. Ldg. Kempten, wohin abzuliefern (B 704).
Kempten 19/8 1903. K. Staatsanwalt.

7748 **Meldinger** Joseph, led. Knecht von Gotzendorf, A.-G. Kötzting, geb. 22.4.85 in Hinterviechtach, A.-G. Viechtach, weg. Diebstahls i. R. auf Anord. des K. A.-G. Kötzting. Einl.-Ort: nächstes G.-Gef. (II 1487).
Straubing 20/8 1903. K. Staatsanwalt.

7749. **Memmel** Johannes, Zimmermann, Infanterist 4./17. Inf.-Rgts., geb. 27.4.81 in Schifferstadt, A.-G. Speyer (1,69 m, untersetzt, dunkelblonde Haare), weg. Fahnenflucht u. a. Einl.-Ort: hies. Arrestanstalt 18. Inf.-Rgts. (3943).
Landau (Pfalz) 20/8 1903.
K. B. Gericht der 3. Division.

7750. **Schötz** Anna*), led. Biermädchen von Haag, A.-G. Amberg, geb. 23.10.85 in München, weg. Betrugs u. Urkundenfälschung auf Anord. des K. A.-G. München I. Einl.-Ort: hies. Gef. an der Gruftstr. (XII 527).
München I 20/8 1903. K. Staatsanwalt.

*) Zul. 103/7163 (1903).

7751. **Wagner** Jakob, verh. Steinhauer, geb. 3.5.73 in Floß, A.-G. Neustadt W.-N., weg. Betrugs. Einl.-Ort: hies. A.-G. (174 I u. II).
Tirschenreuth 19/8 1903. Amtsanwalt.

7752. **(Zigeuner.) Winter** Babette, Schirmflickersfrau von Allmendingen, Württ. A.-G. Ehingen, weg. Bettels u. Diebstahls (verübt am 10.8.1903 dadurch, daß sie aus dem Wohnzimmer der Schachtschober'schen Familie in Freibung, A.-G. Vilseck, B.-A. Amberg, aus einem Portemonnaie 1 ℳ 50 ₰ entwendete). Babette Winter ist mit einem dreijährigen Kinde flüchtig gegangen. Ihr Ehemann Johann Baptist Winter, Regenschirmflicker von Allmendingen, geb. 21.6.72 in Ummendorf, Württ. A.-G. Biberach, ill. der Therese Winter, zieht mit einem Wohnwagen im Lande umher u. besitzt einen Wandergewerbeschein des Stadtmagistrats Neumarkt i. Oberpfalz (104).
Amberg 20/8 1903. Amtsanwalt f. Vilseck.

Ausforschungen.

7753 **(Leichenfund.)** Am 17.8.1903 wurde im Inn bei Kirchdorf, A.-G. Simbach (unterhalb der Einmündung der Salzach in den Inn) die Leiche eines unbekannten Mannes gefunden, welche ungef. 3 bis 4 Wochen im Wasser gelegen zu sein scheint. Beschreibung des Unbekannten: anscheinend dem Arbeiterstand angehörig, ungef. 40 J., 1,70 m, kräftig gebaut, schwarzer Vollbart, Gesichtszüge unkenntlich; 2 Hosen (eine braun, die andere schwarz), schwarze Weste, Trikothemd, Zugstiefeletten. Sachdienliche Mitteilungen zur Feststellung der Identität erbeten (C 659).
Passau 20/8 1903. K. Staatsanwalt.

7754. **Köferl** Johann, Heizer, geb. 15.10.78 in Nürnberg, bis 27.8.1903 in Schwarzhalden (Bad. A.-G. Bonndorf) in Arbeit gestanden (1,75—1,80 m, kräftig gebaut, dichte schwarze Haare, dichter schwarzer Schnurrbart; heller Filzhut, dunkle Joppe, etwas helle Hose; gab bei seinem Weggange an, er gehe nach Neustadt im Schwarzwald, Baden, oder nach Stockstadt a. Main, A.-G. Aschaffenburg), wegen eines bei seinem Weggange zum Nachteil des Melchior Kleeb begangenen Betrugs u. Diebstahls (Entwendung eines Regenschirms aus schwarzem Tuch mit bräunlichem Holzstock u. abgebrochenem Handgriff, Wert ungef. 3 ℳ). Festnahme u. Drahtnachricht erbeten (11523 A II 238).
Waldshut (Baden) 14/8 1903. Amtsanwalt II.

Um Ermittlung und Bekanntgabe des Aufenthalts nachbezeichneter Personen wird ersucht:

7755. **Michel** Georg, verh. Schlosser von München, geb. dort 9.4.75, weg. Bedrohung (F 4044).
München I 17/8 1903. Amtsanwalt.

7756. **Ortner** Emmeran, Taglöhner von München, geb. 26.2.86, weg. Diebstahls (XIII 587).
München I 18/8 1903. K. Staatsanwalt.

Digitized by Google

7757. **Hanshammer** Johann*), verh. Hausierer, geb. 18.2.58 in Forchheim,

7758. **Hanshammer** Julius, Hausierersſohn, geb. 28.12.87 in Eſſenbach, A.-G. Landshut, beide in Burgfarrnbach, A.-G. Fürth, beheimatet, weg. Diebſtahls (B 709).

Traunſtein 14/8 1903. K. Staatsanwalt.

*) Zul. 143/11227 (1901).

7759. **Höſner** Hermann, led. Schreiner von Streitberg, A.-G. Ebermannſtadt, geb. 24.2.80 in Wien, weg. Unterſchlagung (D 3673).

Nürnberg 15/8 1903. Amtsanwalt (Stadt).

7760. **Killinger** Katharina Franziska*), Dienſtmagd von Saulgau, Württ., geb. dort 22.4.70, als Zeugin (II 719);

7761. **Sadezky** Nikolaus Lorenz**), verh. Kaufmann von Liverpool, England, geb. 18.1.64 in Freiburg i. Br., weg. Verg. w. d. öff. Ordnung (XI 587).

München I 17/8 1903. K. Staatsanwalt.

*) Zul. Beil. VII zu Nr. 85 des B. Z.-P.-Bl. 1902 (Landesverwieſene).

**) Zul. 83/2031 (1903).

7762. **Mair** Katharina, led. Fabrikarbeiterin von Oberhauſen, A.-G. Augsburg, geb. 15.4.86, zul. in München, weg. Meineids (97).

Neuburg a/D. 17/8 1903. K. Unt.-Richter.

7763. **Rau** Karl, led. Schloſſer, geb. 2.9 82 in Steinbach, O.-A. Hall, als Zeuge. Um Eröffnung an ꝛc. Rau u. Nachricht hierher wird gebeten.

Hall (Württ.) 13/8 1903. K. Unt.-Richter.

7764. **Schmid** Eliſe, angebl. verehel. **Zagler**, Taglöhnerin, geb. 16.11 64 in Beilngries (od. Riedenburg?), als Zeugin (1317).

München II 16/8 1903. Amtsanwalt.

7765. **Stark** Jakob*), verh. Reiſender, geb. 30.8 74 in Neuſtadt a/Hdt., weg. Betrugs (W 1134).

Homburg (Pfalz) 4/8 1903. Amtsanwalt.

*) Zul. 83/5671 (1903).

7766. **Aldinger** Wilhelm, vagierender Schuhmacher, geb. 13.8.63 in Gemmingen, Bad. A.-G Eppingen, weg. Körperverletzung. Derſelbe iſt aufzufordern, ſeinen Aufenthalt anzuzeigen (2071).

Ravensburg (Württ.) 18/8 1903.
K. Staatsanwalt.

7767. **Damagala** Karl, Schreiner, geb. 6.4 83 in Bottrop, Kr. Recklinghauſen, Weſtfalen, Preußen (1,65—1,68 m, dunkelblonde Haare, kleiner dunkelblonder Schnurrbart, preuß. Dialekt; weicher ſchwarzer Filzhut, dunkelbrauner Anzug) u.

7768. **Temmen** Hermann, Schreiner, geb. 22.2.82 in Elten, Kr. Rees, preuß. Rheinprov. (1,60—1,65 m, unterſetzt, dunkelblonde Haare, bartlos, preuß Dialekt; weicher ſchwarzer Filzhut, dunkelgrauer Anzug), beide vermutlich z. Zt. auf Wanderſchaft nach München, weg. Körperverletzung (22631 D II 749).

Offenburg (Baden) 11/8 1903.
Gr. Staatsanwalt.

7769. **Eichner** Roſa, Fuhrwerksbeſitzerstochter von Oberföhring, B.-A. München, geb. 24.12.74, als Zeugin (XIV 298);

7770. **Spring** Franz, verh. (jedoch von ſeiner Ehefrau getr. leb.) Kutſcher von München, geb. dort 22.5.65, weg. Beſtechung (XI 548).

München I 19/8 1903. K. Staatsanwalt.

7771. **Fink** Bernhard, led. Artiſt von Eiſenach, Sachſen-Weimar, geb. dort 28.2.72 u.

7772. **Hitzner** Johann, Taglöhner von Nürnberg, geb. 24.9.64 in Pretzfeld, A.-G. Ebermannſtadt, als Zeugen (B 481).

Augsburg 12/8 1903. K. Staatsanwalt.

7773. **Graß** Johann Georg, gen. Chriſtian*), led. Dienſtknecht von Helmbrechts, A.-G. Münchberg, geb dort 16.4.87, weg. Diebſtahls (322).

Naila 15/8 1903. Amtsanwalt.

*) Zul. 91/6264 (1903).

7774. **Grimm** Friedr.*), led. Metzger von Strausberg, Rgb. Potsdam, geb. 6 7.86 in Höchſtädt a/D., B.-A. Dillingen, weg. Hehlerei (B 486).

Fürth 19/8 1903. K. Staatsanwalt.

*) Zul. Beil. XII zu Nr. 163 des B. Z.-P.-Bl. 1902 (Landesverwieſene).

7775. **Großkopf** Simon, Kutſchersſohn, zul. Fabrikarbeiter, geb. 22.4.86 in Erlangen, zul. in Forchheim, weg. Verg. nach § 296 R.-St.-G.-B.

Bamberg 14/8 1903 K. Unt.-Richter.

7776. **Heydrich** Karl*), Schreiner, geb. 22.2.69 in Ulmet, A.-G. Kuſel, Rheinpfalz (ungef. 1,60 m, ſchwächlich gebaut, ſchmales Geſicht, geſunde Geſichtsfarbe, rötlich-blonde Haare, Schnurrbart), wegen Hausfriedensbruchs (17718 A II 297).

Pforzheim (Baden) 15/8 1903.
Gr. Staatsanwalt.

*) Zul. 10/696 (1903).

7777. **Holze** Walter, led. Taglöhner von Magdeburg, geb. dort 24.9 73, zuletzt hier wohnhaft, weg. Körperverletzung (237).

Lohr 18/8 1903. Amtsanwalt.

7778. **Laurer** Franz, led. Eiſenbahnarbeiter von Schwandorf,

7779. **Lieber** Michael, led. Eiſenbahnarbeiter von Kemnathen, beide als Zeugen (A 417).

Neuburg a/D. 17/8 1903. K. Staatsanwalt.

7780. **Schlumbrecht** Friedrich*), led. Schneider von Carlsberg, A.-G. Grünſtadt, B.-A. Frankenthal, geb. 2.5 78 in Dillingen, weg. Anſtiftung zur Untreue u. a. (A 396);

7781. **Schmid** Michael, verw. Strohmattenmacher von Seebach, A.-G. Hengersberg, B.-A Deggendorf, geb. 29 9.44(58?) in Rabin, A.-G Hengersberg, als Zeuge (Schw.-Sache).

Augsburg 17/8 1903. K. Staatsanwalt.

*) Zul. 107/7401 (1903).

7782. **Schweinberger** Albert, led. Taglöhner u. Bäcker von Hergensweiler, A.-G. Lindau, geb. dort 23.3.84, weg. Unterſchlagung (C 681).

Kempten 12/8 1903. K. Staatsanwalt.

7783. **Schwendner** Joſeph, led. Hausburſche u. Korbmacher von München, geb. dort 26.1.77, als Zeuge (A 1075. 1089).

Zweibrücken 19/8 1903. K. Staatsanwalt.

7784. **Weber** Maximilian*), Bäcker, geb. 26.5.79 in Windshauſen, A.-G. Neuſtadt a/Saale, Unterfranken, weg. ſtrafb. Eigennutzes (577).

Darmſtadt (Heſſen) 17/8 1903.
Gr. Staatsanwalt.

*) Zul. 31/1908 (1903).

7785. **Henn** Wilhelm, led. Schloſſer von Nürnberg, geb. dort 15.5.86, weg. Unterſchlagung (C 1823).

Nürnberg 20/8 1903. Amtsanwalt (Stadt).

Digitized by Google

7786. **Bareth** Joh. (Giovanni), verh. Erdarbeiten-Akkordant von Tramonti di Sotto, Bez. Spilimbergo, Prov. Udine, Oberitalien, geb. dort 17.12.76 od. 77, weg. Unterschlagung u. Betrugs (D 684).
München II 19/8 1903. K. Staatsanwalt.

7787. **Baumeister** Antonie, Metzgersfrau von München, geb. 20.4.78 in Gleißenberg, A.-G. Waldmünchen, weg. Betrugs (B 1130).
München I 18/8 1903. Amtsanwalt.

7788. **Fugmann** Franz, 33 J. alt, led. Taglöhner, zul. in Weißenburg, ist als wichtiger Zeuge zur Sache Kaul Joh. Seb., Gärtner von Roth, wegen Körperverletzung unter Hinweis auf § 50 R.-St.-P.-O. zum Termin vom 11.9.1903 vormittags 10½ Uhr vor das Landgericht Eichstätt zu laden (C 161).
Eichstätt 20/8 1903. K. Staatsanwalt.

7789. **Geiger** Anton, verw. Taglöhner von Stockheim, A.-G. Türkheim, B.-A. Mindelheim, geb. dort 2.1.45, weg. Betrugs (S 295).
Sonthofen 19/8 1903. Amtsanwalt.

7790. **Hartmann** Johannes, led. Flaschner von Mittelbiberach, O.-A. Biberach, geb. dort 24.5.79, weg. Betrugs (C 6076/1902).
Nürnberg 20/8 1903. Amtsanwalt (Stadt).

7791. **Holderried** Maria, led. Kellnerin von Oberkammlach, A.-G. Mindelheim, geb. 4.2.84 in Höllberg, Gde. Oberkammlach, weg. Untreue (A 396).
Augsburg 19/8 1903. K. Staatsanwalt.

7792. **Kampmüller** Karl, led. Taglöhner von Eidenberg, A.-G Wegscheid, geb. 6.2.83 in Hautzing, Gde. Rainbach, Bez.-H. Schärding, Oberösterreich, weg. Unterschlagung (C 4445).
München I 18/8 1903. Amtsanwalt.

7793. **Maurus** Barbara, led. Magd von München, geb. 13.3.81 in Machtlfing, A.-G. Starnberg, weg. Betrugs (A 506).
Kempten 19/8 1903. Amtsanwalt (Land).

7794. **Mayer** Ludwig, Dienstbube von Narring, Gde. Holzolling, A.-G. Miesbach, geb. dort 9.9.85, weg. Betrugs (758).
Miesbach 19/8 1903. Amtsanwalt.

7795. **Fischbach** Rudolf, Kaufmann von Oberschelden, Prov. Westfalen, Rgb. Arnsberg, geb. dort 26.9.70, weg. Verg. g. d. Gebrauchsmustergesetz (II 955/01).
München I 20/8 1903. K. Staatsanwalt.

7796. **Walter** Anton, led. ehem Müller, zuletzt bei Karusselbesitzer Schultes in Nymphenburg, als Zeuge (E 562).
Augsburg 15/8 1903. K. Staatsanwalt.

7797. **Wastian** August*), led. Knecht von Pöcking, A.-G. Starnberg, geb. dort 17 2.74, weg. Diebstahls (617. 887).
Miesbach 20/8 1903. Amtsanwalt.

*) Zul. 111/7639 (1903).

7798. **Reiserer** Joseph, led. Taglöhner von Wiechs, A.-G. Aibling, geb. dort 26.2.72, weg. Betrugs (432).
Weilheim 17/8 1903. Amtsanwalt.

7799. **Zimmermann** Anna, led. Dienstmagd u. Fabrikarbeiterin von Nördlingen, geb. dort 15.12.83, weg. Diebstahls (B 489);

7800. **Müller** Franziska, von ihrem Ehemann getr. leb. Schlossersfrau, geb. 24.2.79 in Oberhausen, A.-G. Augsburg, als Zeugin (B 489).
Augsburg 18/8 1903. Amtsanwalt (Land).

7801. **Möring** Karl, gesch. Mechaniker u. Schlosser von Nürnberg, geb. dort 24.10.56, weg. Diebstahls i. R. (B 734);

7802. **Seidel** Paul, led. Spengler von Dessau, geb. dort 27.5.62, als Zeuge (B 734).
Neuburg a/D. 18/8 1903. K. Staatsanwalt.

7803. **Port** Ludwig, led. Bader von Aichach, geb. dort 29.4.80, weg. Betrugs (289).
Tegernsee 19/8 1903. Amtsanwalt.

Widerrufe.

1883: 3530.
1898: 4965. 5445. 5570. 5873. 6862.
1899: 1196.
1901: 9614. 10888.
1902: 2206. 2582. 4780. 5467. 5519. 8746. 8974. 12147.
1903: 324. 420. 1430. 1478. 1479. 1530 1777. 2429. 2597. 3172 3946. 4418. 4445. 4452. 4492. 4579. 4736. 5128. 5374. 5375. 5377. 5384. 5599. 5703. 5718. 5739. 5882. 6210. 6481. 6526. 6643. 6702. 6704. 6707. 6736. 6906 7022. 7049. 7204 7228 7283. 7388. 7389. 7485 7523. 7579. 7601.

Alphabetische Rekapitulation der Namen.

Albinger Wilhelm . 7766
Bareth Johann . . 7786
Bauernschmitt Joh.. 7742
Baumeister Antonie 7787
Bäuerle Xaver . . 7743
Damagala Karl . . 7767
Ebert Josephine . 7744
Eichner Rosa . . . 7769
Fink Bernhard . . 7771
Fischbach Rudolf . 7795
Fugmann Franz . 7788
Gebhardt Christof . 7745
Geiger Anton . . 7789
Graß Johann Georg Christian . . 7773
Grimm Friedrich . 7774
Großkopf Simon . 7775
Haltenschlager Franz 7741
Hartmann Johannes 7790
Hausbammer Joh. . 7757
Haushammer Julius 7758
Höfner Hermann . 7759
Heydrich Karl . . 7776
Henn Wilhelm . . 7785
Hitzner Johann . . 7772
Holderried Maria . 7791
Holze Walter . . . 7777
Holzner Wilh. Anton 7744
Kampmüller Karl . 7792
Köferl Johann . . 7754
Killinger Kathr. Frzsk. 7760
Klein Franz . . . 7746
Laurer Franz . . 7778
Lautenschlager Kam. 7741
Leitner Peter . . . 7747
Maurus Barbara . 7793
Meidinger Joseph . 7748
Mair Katharina . . 7762
Mayer Ludwig . . 7794
Möring Karl . . . 7801
Michel Georg . . 7755
Müller Franziska . 7800
Ortner Emmeran . 7756
Port Ludwig . . . 7803
Rau Karl 7763
Reiserer Joseph . . 7798
Remmel Johannes . 7749
Sadezky Nikol. Lorenz 7761
Schötz Anna . . . 7750
Schlumbrecht Friedr. 7780
Schmid Elise . . . 7764
Schmid Michael . . 7781
Schweinberger Albert 7782
Schwendner Joseph . 7788
Seidel Paul . . . 7802
Sieber Michael . . 7779
Spring Franz . . 7770
Stork Jakob . . . 7765
Temmen Hermann . 7768
Wagner Jakob . . 7751
Walter Anton . . 7796
Wastian August . . 7797
Weber Maximilian . 7784
Winter Babette . . 7752
Zagler Elise . . . 7764
Zimmermann Anna 7799

Dr. Wild'sche Buchdruckerei (Gebr. Parcus) München.

Digitized by Google

№ 114. München, den 28. August 1903.

Bayer. Zentral-Polizei-Blatt.

Herausgegeben von der K. Polizei-Direktion München.

7804. Sicherheitsgefährlicher Unbekannter.

Der neben abgebildete Mann (35 J., 1,66 m, schlank, längliches Gesicht, gesunde Gesichtsfarbe, blondes Haar, hohe Stirn, graue Augen, hellblonder Schnurrbart, gute Zähne, rundes Kinn; an der linken Hand der 4. Finger krumm; tätowiert: am linken Arm: nackte Frauensperson mit Schwert; am rechten Arm: Windrad, Hammer, Stemmeisen, 2 gekreuzte Zweige; sächsisch-thüringischer Dialekt; grüner Hut, brauner Havelock, braune Joppe, Weste, Hose, Schnürschuhe) heißt sich Hans **Kurteff**, angeblich geboren 23.4.68 in Jassy (Rumänien) u. da zuständig, er sei ehel. der Privatierseheleute Hans Kurteff u. Anna, geb. Polewsky, beide Eltern seien 1882 in Jassy gestorben, die Volksschule habe er in Jassy besucht, von 1883 habe er, von seiner 1889 gestorbenen Tante Anna Polewsky unterstützt, meist außerhalb Rumäniens in Ungarn, Italien, Oesterreich gelebt u. habe seit 6 Jahren einen festen Wohnsitz inne, den er nicht nenne. Er reiste auch unter dem Namen: August **Zeiner**, led. Färber von Friedland (bei Breslau in preuß. Schlesien) und: Max **Wellner**, Kunsttischler von Zell am See. Er wurde 1902 zweimal wegen in Bayern verübter Diebstähle gestraft, die er in Wirtshäusern beging, in denen er übernachtete, u. ist auch als Opferstockdieb verdächtig. Seine Handschrift ist klein u. gefällig, seine schriftliche u. mündliche Ausdrucksweise nicht ungewandt. In Oberösterreich, im Salzburgischen u. in Tirol sowie in den angrenzenden bayer. Gebieten ist er sehr ortskundig u. viel gereist. Strafen: Land-Ger. Regensburg — 22.3.1902 — Diebstahl — 6 Mt. Gef.; Schöffen-Ger. Laufen: — 19.6.1902 — Diebstahl — 2 Mt. Gef. (hat für beide Strafen 7 Mt. 15 Tg. Gef.-Gfgs. am 6 11.1902 verbüßt); Schöffen-Ger. Laufen — 4.12.1902 — Widerstand — 3 Wochen Gef., verbüßt 25.12.1902. Kurteff wurde anthropometrisch gemessen: seine Meßkarten mit Vollbart-Bildern (den Vollbart hatte er sich im Gefängnis wachsen lassen) nach Berlin, Paris, Wien, Bukarest versandt, jedoch ohne Erfolg. Nachforschungen in Friedland u. Zell am See waren ohne Erfolg. Ausgeschrieben ist Kurteff mit Bild im Bayer. Zentral-Polizei-Blatt Nr. 27 von 1902 Ziff. 2062, im Internation. Kriminal-Polizei-Blatt (von J. Travers in Mainz) Nr. 25 von 1903 pos 365, sowie im Interessanten Blatt (Wien) Nr. 22 von 1903 Seite 22. Die Versuche, seine Persönlichkeit festzustellen, waren erfolglos. Am 8.8.1903 wurde er aus der Polizeihaft hier entlassen, worauf er sich nach Oesterreich wandte. Polizeiliche Beobachtung dieser Persönlichkeit ist angesichts des erheblichen Verdachts der Sicherheitsgefährlichkeit geboten (4513).

Laufen a. d. Salzach 11/8 1903. K. Bezirksamt.

Haftbefehle. Die bezeichneten Personen sind an die verfolgenden Behörden — Militärarrestanten an die nächste Militärbehörde (Bezirks-Kommandos ausgeschlossen) — abzuliefern, wenn nicht ausdrücklich andere Bestimmung getroffen ist. Von der Festnahme ist die verfolgende Behörde unverzüglich zu verständigen. Personen, die von einem Orte außerhalb Bayerns nach Bayern zu verbringen sind, sind an die der bayerischen Landesgrenze zunächst gelegene Uebergangsstation zu verbringen.

7805. **Angele** Theodor, led. Taglöhner von Walkertshofen, A.-G. Schwabmünchen, geb. 25.4.80 in Ettringen, A.-G. Türkheim, B.-A. Mindelheim, wegen Zuhälterei auf Anord. des K. A.-G. Augsburg. Einl.-Ort: nächstes A.-G.-Gef. (E 640).

Augsburg 22/8 1903. K. Staatsanwalt.

Digitized by Google

7806. **Vögler** Heinrich, led. Metalldrucker von Nürnberg, geb. dort 25.6.81, zuletzt in der Arbeiterkolonie Simonshof, Gde. Bastheim, A.-G. Mellrichstadt, weg. Unterschlagung auf Anord. des K. A.-G. Mellrichstadt. Einl.-Ort: nächstes G.-Ges. (383).
Mellrichstadt 21/8 1903. Amtsanwalt.

7807. **Brandl** Philipp*), verh., jedoch von seiner Ehefrau getrennt lebender Kolporteur von Kumreut, A.-G. Freyung, B.-A. Wolfstein, geb. 3.10.67 in Verlesreut, A.-G. Freyung, weg. Unterschlagung auf Anord. des K. A.-G. Traunstein. Einl.-Ort: nächstes Ges. (A 354).
Traunstein 17/8 1903. K. Staatsanwalt.

*) Zul. 108/7455 (1903).

7808. **Dolpp** Bernhard, led. Schlosser von Kimratshofen, A.-G. Kempten, geb. dort 14.3.79, weg. Betrugs auf Anord. des K. A.-G. Augsburg. Einl.-Ort: nächstes A.-G.-Ges. (3129).
Augsburg 22/8 1903. Amtsanwalt (Stadt).

7809. **Eberl** Georg, led. Dienstknecht von Höß-acker, Gde. Veitsbuch, A.-G. Landshut, geb. dort 28.7.79, weg. widernat. Unzucht auf Anord. des K. Ldg. Landshut, wohin abzuliefern (II 1840).
Landshut 21/8 1903. K. Staatsanwalt.

7810. **Färber** Ludwig, led. Knecht von Wiesenfelden, A.-G. Mitterfels, B.-A. Bogen, geb. 1.11.79 in Edenhofen, B.-A. Bogen, weg. Raubes auf Anord. des K. A.-G. Straubing. Einl.-Ort: nächstes G.-Ges. (II 1651).
Straubing 21/8 1903. K. Staatsanwalt.

7811. **Friedel** Franz*), led Metzger von Kreuzstraße, Gde. Feilnbach, A.-G. Aibling, geb. dort 11.7.75, weg. Körperverl. auf Anord. des K. A.-G. Miesbach. Einl.-Ort: hies. Ges. an der Baaderstr. (D 381).
München II 20/8 1903. K. Staatsanwalt.

*) Zul. 106/7369 (1903).

7812. **Fritz** Christian, led. Schneider, geb. 1.4.60 in Obbach, A.-G. Schweinfurt, weg. Unterschlagung (2043).
Würzburg 20/8 1903. Amtsanwalt (Stadt).

7813. **Glaser** Christian, led. Schlosser, geb. 25.7.79 in Hof a. d. Saale, weg. Betrugs auf Anord. des K. A.-G. Hof (A 454).
Hof 21/8 1903. Amtsanwalt (Stadt).

7814. **Heck** Joseph, Dienstknecht von Empfingen, preuß. O.-A. Haigerloh, Reg.-Bez. Sigmaringen (19 J., mittelgroß, schwarze Haare, längliches bartloses Gesicht, zu beiden Seiten der Nase u. nahe bei derselben je eine Narbe), weg. Diebstahls, Betrugs u. Unterschlagung. Drahtnachricht, vorläufig ohne Zulieferung (19491 D 1134).
Konstanz (Baden) 19/8 1903. Gr. Staatsanwalt.

7815. **Kohl** Johann, Maler, geb. 2.5.77 in Würzburg (1,67 m, schlank, längliches spitzes Gesicht, dunkelblonde Haare, dunkelblondes Schnurrbärtchen; schwarzer Hut, schwarze Kleidung), weg. Sachbeschädigung u. a. Einl.-Ort: hies. A.-G.-Ges.
Eßlingen (Württ.) 18/8 1903. K. Amtsgericht.

7816. **Maier** Joseph, led. Taglöhner von Hohenburg, A.-G. Parsberg, geb. dort 15.4.57, weg. Körperverletzung u. a. auf Anord. des K. A.-G. Immenstadt, wohin abzuliefern (J 573/02).
Sonthofen 21/8 1903. Amtsanwalt.

7817. **Kowalzky** Franz, led. Schneider von Kutno, Gouv. Warschau, Rußland, geb. dort 25.11.60 (ungef. 1,65 m, große Glatze, blonder Schnurrbart; braune Lodenjoppe, blaugraue Hose), weg. Diebstahls auf Anord. des K. A.-G. Kempten. Einl.-Ort: hies. Ldg.-Ges. (C 677).
Kempten 20/8 1903. K. Staatsanwalt.

7818. **Capeller** Anna, geb. Fellner, verh. (jedoch von ihrem Ehemann getr. leb.) Krankenwärterin (Versicherungsinspektorsfrau) von Bogen, geb. 25.6.60 in Pinkofen, A.-G. Mallersdorf (ungef. 1,58 m, kräftig, volles blasses Gesicht, schwarze kurz geschnittene Haare, schwarze Augen, an beiden Vorderarmen je 1 Narbe, Münchener Dialekt), weg. Diebstahls auf Anord. des K. A.-G. München I. Einl.-Ort: hies. Ges. an der Gruftstr. (XII 637).
München I 20/8 1903. K. Staatsanwalt.

7819. **Müller** August, 18 J., led. Bäcker, Sohn des Zimmermanns Georg Müller in Seibelsdorf, A.-G. Dinkelsbühl (soll in Heilbronn Arbeit suchen), weg. schweren Diebstahls. Einl.-Ort: hies. A.-G.-Ges.
Ellwangen (Württ.) 20/8 1903. K. Amtsgericht.

7820. **Praunstaller** Joseph, Knecht von Issing, Bez.-H. Bruneck, Tirol, geb. 1876 in Kiens, Bez.-H. Bruneck (mittelgroß, untersetzt, schwarze Haare, schwarze Augenbrauen, dunkler Schnurrbart; grüner Hut mit Gemsbart, schwarzer Rock, dunkelbraune Hose), weg. Diebstahls (Verdachts, am 15.8.1903 seiner Dienstgeberin Maria Stern 430 od. 450 Kronen, bestehend in drei Fünfzig-Kronen-Noten, das übrige in Zehn- u. Zwanzig-Kronen-Noten, entwendet zu haben) — 78/3 —.
Hall (Tirol) 19/8 1903
K. K. Bezirksgericht. Abt. III.

7821. **Radl** Joseph, led. Taglöhner von Tachau, Böhmen, geb. 15.9.87 in Wolfsegg, Bez.-H. Vöcklabruck, Oberösterreich, weg. Diebstahls auf Anord. des K. A.-G. Miesbach. Einl.-Ort: hies. Ges. an der Baaderstr. (D 651).
München II 19/8 1903. K. Staatsanwalt.

7822. **Regauer** Anna, Unterhändlersehefrau von Moosburg, B.-A. Freising, geb. 11.6.61 in München, weg. Beihilfe zur Untreue auf Anord. des K. Ldg. München I. Einl.-Ort: Ldg.-Ges. München I (V 697).
München I 22/8 1903. K. Staatsanwalt.

7823. **Schäfer** Georg, led. Schlosser von Rothenburg o. d. Tauber, geb. dort 26.11.82, weg. Diebstahls auf Anord. des K. Ldg. Nürnberg. Einl.-Ort: nächstes G.-Ges. (F 144).
Nürnberg 21/8 1903. K. Staatsanwalt.

7824. **Schneider** Johann, led. Käser u. Stallschweizer, zul. Inf. 1./12. Inf.-Rgts., von Bidingen, A.-G. Oberdorf, geb. dort 12.7.82 (1,75 m, untersetzt, braune Haare, kleiner Mund), weg. Fahnenflucht. Einl.-Ort: hies. Mil.-Arrestanstalt (I 381/3327).
Augsburg 18/8 1903.
K. B. Gericht der 2. Division.

7825. **Eßl** Xaver*), led. Schlosser, geb. 3.9.78 in Stadtamhof, zul. in Windischeschenbach, A.-G. Neustadt a. d. Waldnaab, weg. Verbr. des Betrugs auf Anord. des K. A.-G. Neustadt a. d. Waldnaab, wohin abzuliefern (C 1049).
Weiden 22/8 1903. K. Staatsanwalt.

*) Zul. 97/6676 (1903).

Digitized by Google

7826. **Schwab** Adam, led. Bahnarbeiter von Niederndorf, A.-G. Herzogenaurach, B.-A. Höchstadt a/Aisch, geb. 28.11.78 in Bach, A.-G. Fürth, weg. erschw. Körperverl. auf Anord. des K. A.-G. Rottenburg (325).

Rottenburg N.-B. 20/8 1903. Amtsanwalt.

7827. **Seidl** Sebastian, Bäcker, Infanterist der 8. Komp. K. 1. Inf.-Rgts., geb. 22.1.81 in Hohenschäftlarn, A.-G. Wolfratshausen (1,62 m), wegen Fahnenflucht. Einl.-Ort: hies. Militärarrestanstalt an der Corneliusstr. (1869 III).

München 21/8 1903. Gericht der 1. Division.

7828. **Sepp** Anna*), led. Dienstmädchen von Tutzing, A.-G. Starnberg, geb. dort 24.7.86, weg. Untreue u. a. auf Anord. des K. A.-G. Starnberg. Einl.-Ort: hies. Gef. an der Baaderstr. (F 410);

7829. **Späth** Benedikt, led. Taglöhner von Schelldorf, A.-G. Kipfenberg, B.-A. Eichstätt, geb. 21.3.78 in Gaimersheim, A.-G. Ingolstadt, weg. schw. Diebstahls i. R. auf Anord. des K. A.-G. Starnberg. Einl.-Ort: nächstes A.-G.-Gef. (F 485).

München II 21/8 1903. K. Staatsanwalt.

*) Zul. 109/7524 (1903).

7830. **Trauner** Johann, led. Bäcker von Bischofsdorf (Skofja Vas), Bez.-H. Cilli, Steiermark, geb. 13.12.80 in Kressnike (Kresnike), Gde. Tüchern (Teharje), Bez.-H. Cilli, weg. Betrugs auf Anord. des K. A.-G. Reichenhall. Einl.-Ort: nächstes Gef. (A 387).

Traunstein 21/8 1903. K. Staatsanwalt.

7831. **Vielwerth** Kreszenz, led. Magd von Reichertshofen, A.-G. Ingolstadt, geb. 18.5.82 in Geroldshausen, A.-G. Pfaffenhofen, weg. Diebstahls auf Anord. des K. A.-G. München II. Einl.-Ort: A.-G.-Gef. München II am Lilienberg (525 686).

München I 22/8 1903. K. Staatsanwalt.

7832. **Nagerbauer** Joseph, led. Schreiner von Attenkirchen, A.-G. Moosburg, B.-A. Freising, geb. dort 16.8.71, weg. Nötigung auf Anord. des K. Ldg. Landshut, wohin abzuliefern (1824 II).

Landshut 22/8 1903. K. Staatsanwalt.

7833. **Jost** Johann, Fabrikschuster von Pirmasens, geb. dort 24.1.62, weg. Körperverl. auf Anord. des K. A.-G. Pirmasens (533/02).

Pirmasens 21/8 1903. Amtsanwalt.

7834. **Kaufleitner** Johann, led. Dienstknecht, geb. 1873 in Gilgenberg, Bez.-H. Braunau am Inn, weg. Unterschlagung (488);

7835. **Zirngast** Johann, led. Metzger, geb. 6.11.71 in Wippelsach (?), Bez.-H. Leibnitz, Steiermark, weg. Diebstahls (283), beide auf Anord. des K. A.-G. Reichenhall, wohin abzuliefern.

Bad Reichenhall 20/8 1903. Amtsanwalt.

Zum Strafvollzuge ist zu verhaften:

7836. **Henfling** Joseph, led. Knecht von Weidmes, A.-G. Stadtsteinach, geb. dort 3.9.66; Urt. v. 7.3.1903: weg. strafbaren Eigennutzes 3 Tg. Gef. Ein.-Ort: nächstes Gerichtsgef. Drahtnachricht (U.-B. Nr. 53 D).

Bamberg 22/8 1903. K. Staatsanwalt.

Ausforschungen.

7837. **(Leichenfund.)** Am 14.8.1903 wurde in einem Mühlbache der Gemeinde Weidnitz bei Burgkundstadt, A.-G. Weismain, B.-A. Lichtenfels, Oberfranken, die Leiche eines unbekannten Mannes gefunden, welche ungef. 3 Wochen im Wasser gelegen zu sein scheint. Selbstmord ist wahrscheinlich. Beschreibung des Unbekannten: Ueber 50 J., ungef. 1,60 m, weiße Bart-Stoppeln, linker Mittelfinger steif, doppelseitiger, mehr als Kindskopf großer Leistenbruch; 1 Portemonnaie mit 5 ℳ, 1 kurze Tabakspfeife mit Jagdbild, 1 Taschenmesser, 1 kleiner u. 1 größerer Schlüssel u. a. Die Gegenstände befinden sich zur Ansicht bei der K. Gend.-Station Burgkundstadt. Sachdienliche Mitteilung zur Feststellung der Identität des Unbekannten erbeten (B 539).

Bayreuth 20/8 1903. K. Staatsanwalt.

7838. **Gestohlen** wurde am 15.8.1903 in Ulm 1 neusilberne Zylinderuhr (Schlüsselaufzug, in der Mitte des weißen Zifferblattes ein kleiner roter Ring, im Staubdeckel der Name „Nikolaus Röderer" eingraviert; Wert 6 ℳ).

Ulm (Württ.) 20/8 1903. K. Staatsanwalt.

7839. **Mainz** Wenzel von Taus (Böhmen), gedient beim 35. Rgt., hat am 6.8.1903 in Oberroning, A.-G. Rottenburg a. Laaber, einen Gelddiebstahl in der Höhe von 25—30 ℳ verübt. Er bedient sich vermutlich der in seinem Besitz befindlichen Papiere seines Kameraden, des Dienstknechtes Franz **Moulis** von Rokitzan (Rokycany), Böhmen u. soll beabsichtigen, sich in die Gegend von Siegenburg, A.-G. Abensberg, B.-A. Kelheim, zum Hopfenpflücken zu begeben. In seiner Begleitung befinden sich 5 Frauenspersonen (darunter eine vierzehnjährige mit einem krummen Fuß), angebl. seine Mutter, 3 Schwestern u. eine Frau aus Taus, mit 2 Kinderwägen (II 2013).

Landshut 19/8 1903. K. Staatsanwalt.

Um Ermittlung und Bekanntgabe des Aufenthalts nachbezeichneter Personen wird ersucht:

7840. **Zaglmann** Maria, led. Taglöhnerin von Kollnburg, A.-G. Viechtach, geb. 5.8.81 in Perasdorf, A.-G. Bogen, weg. Diebstahls (C 1331).

München I 20/8 1903. Amtsanwalt.

7841. **Merk** Leonhard, led. Former u. Eisenbahnarbeiter von Göggingen, A.-G. Augsburg, geb. dort 4.1.80, weg. Untreue (A 248).

Memmingen 18/8 1903. K. Staatsanwalt.

7842. **Roith** Joseph, led. Taglöhner u. Maler von Treffelstein, A.-G. Waldmünchen, geb. 12.4.85 in Pfaffenhofen, Gde. Haldenwang, A.-G. Kempten (ungef. 1,70 m, schlank, blonde Haare, etwas mageres blasses Gesicht, ohne Schnurrbart, Münchener Dialekt), weg. Diebstahls (F 529).

München II 19/8 1903. K. Staatsanwalt.

7843. **Vitzthum** Johann Georg, led. Bäcker von Sulzkirchen, A.-G. Beilngries, geb. 19.8.86 in Thausen, Gde. Thannhausen, A.-G. Neumarkt i/O., weg. Unterschlagung (D 3898).

Nürnberg 20/8 1903. Amtsanwalt (Stadt).

7844. **Asböck** Leonhard, led. Sager von Brandstätt, A.-G. Wasserburg, geb. dort 9.7.82, wegen Körperverletzung (448).

Ebersberg 19/8 1903. Amtsanwalt.

7845. **Baumgartner** Gottfried, verh. Obsthändler von Todtmoos, bad. B.-A. St. Blasien, geb. dort 10.8.57, weg. Betrugs (III 630).

München I 21/8 1903. K. Staatsanwalt.

Digitized by Google

7846. **Bernauer** Katharina, led. Kellnerin von Dingolfing, geb. dort 28.2.83, weg. Diebstahls (B 4134).
München I 21/8 1903. Amtsanwalt.

7847. **Biersack** Franz, led. Schreiner von Winzer, A.-G. Hengersberg, B.-A. Deggendorf, geb. 3.4.77 in Pfaffenstein, Gde. Winzer, A.-G. Stadtamhof, weg. Berufsbeleidigung (III 1230).
Straubing 21/8 1903. K. Staatsanwalt.

7848. **Britsch** Anna, geb. Thaler, Taglöhnersehefrau von Kriegshaber, A.-G. Augsburg, geb. 12.7.59 in Göggingen, A.-G. Augsburg, weg. Betrugs (B 1577/1901).
Kempten 21/8 1903. Amtsanwalt (Stadt).

7849. **Daschner** Johann Christian, led. Bäcker, geb. 21.1.82 in Berolzheim, A.-G. Heidenheim, B.-A. Gunzenhausen, weg. Diebstahls (187).
Rothenburg o. d. Tauber 17/8 1903. Amtsanwalt (Stadt).

7850. **(Zigeuner.) Hoffmann** Joh. (auch „Louis" genannt), Zigeuner, Sohn des Musikers August Gustav Hoffmann (ungef. 20—25 J., 1,56 m, gelblichbraunes Gesicht, schwarze Haare, stark gebogene Nase, kleiner schwarzer Schnurrbart, krumme Beine; schwarzer Hut, braune Joppe u. Hose, ausgeschnittene Weste, ohne Hemdkragen, ohne Gepäck; gehört zu einer Zigeunerbande, welche einen grünlichen, mit einem Rappen bespannten Wagen führt), weg. Diebstahls (49446 D 2610).
Karlsruhe (Baden) 20/8 1903. Gr. Staatsanwalt.

7851. **Kadelbach** Karl Julius*), Reisender, geb. 9.7.60 in Giesbübel, Preußen, zul. in Cöln a/Rhein, weg Urkundenfälschung u. Betrugs (855).
Darmstadt (Hessen) 19/8 1903. Gr. Staatsanwalt.

*) Zul. 76/5228 (1903).

7852. **Sellmayer** Max, led. Steinträger von Zwiesel, A.-G. Regen, geb. 20.7.68 in Straubing, weg. Körperverl. (XI 703).
München I 21/8 1903. K. Staatsanwalt.

7853. **Keyhl** Auguste*), 30 J., led. Prostituierte, zul. in München, als Zeugin (56).
München I 22/8 1903. K. Unt.-Richter B.

*) Zul. 83/5674 (1903).

7854. **Krismer** Anton, led. Taglöhner von Wald, Gde. Arzl, Bez.-H. Imst, Tirol, geb. 17.11.79 in Imst, weg. Diebstahls (B 562).
Kempten 21/8 1903. Amtsanwalt (Stadt).

7855. **Kuß** Maria, led. Kellnerin von Poritsch, Gde. Sicherit, Bez.-H. Luditz, Böhmen, geb. 26.7.79 in Wallern, Bez.-H. Prachatitz, Böhmen, weg. Diebstahls (836).
Erlangen 21/8 1903. Amtsanwalt (Stadt).

7856. **Lindner** Johann, Taglöhner, geb. 1.3.60 in Hutschdorf, A.-G. Thurnau, B.-A. Kulmbach, weg. Unterschlagung (374).
Hersbruck 22/8 1903. Amtsanwalt.

7857. **Riegel** Heinrich, led. Schäfer von Schlierstadt, bad. B.-A. Adelsheim, geb. dort 14.1.58, weg. Bestechung (B 441).
Würzburg 20/8 1903. K. Staatsanwalt.

7858. **Pöppel** Franz Sales, led. Taglöhner, geb. 29.1.74 in Schrottfurt, Gde. Grünthal, A.-G. Wasserburg, weg. Unterschlagung (555).
Donauwörth 21/8 1903. Amtsanwalt.

7859. **Schamberger** Korbinian, led. Taglöhner von München, geb. 19.11.81 in Hofolding, B.-A. München, weg. Betrugsversuchs (F 480);

7860. **Schober** Christof, led. Schweizer u. Torfstecher von Adlholz, A.-G. Vilseck, B.-A. Amberg, geb. 26.8.84 in Gosseltshausen, A.-G. Geisenfeld, B.-A. Pfaffenhofen (C 473),

7861. **Schrottmaier** Bernhard, led. Metzger von Unterwindach, A.-G. Landsberg a/Lech, geb. 12.10.86 in München (E 477), beide weg. Diebstahls.
München II 22/8 1903. K. Staatsanwalt.

7862. **Wagner** Lorenz, led. Reisender, geb. 27.7.77 in Mutterstadt, A.-G. Ludwigshafen a. Rhein, weg. Betrugs. Drahtnachricht (23841 A II 256).
Heidelberg (Baden) 18/8 1903. Amtsanwalt II.

Widerrufe.

1892: 8725.
1896: 6766.
1899: 1102.
1900: 8701.
1902: 3731. 10804. 12499.
1903: 822. 2956. 3221. 3547. 5104. 5116. 5252. 5502. 5503. 5504. 5936. 6003. 6637. 6746. 6823. 6863. 7145. 7221. 7250. 7463. 7574. 7683.

Alphabetische Rekapitulation der Namen.

Angele Theodor . . 7805
Asböck Leonhard . 7844
Baumgartner Gottfr. 7845
Bögler Heinrich . . 7806
Bernauer Katharina 7846
Biersack Franz . . 7847
Brandl Phillipp . . 7807
Britsch Anna . . . 7848
Daschner Joh. Christ. 7849
Dolpp Bernhard . 7808
Eberl Georg . . . 7809
Eßl Xaver 7825
Färber Ludwig . . 7810
Friedel Franz . . 7811
Fritz Christian . . 7812
Glaser Christian . 7813
Heck Joseph . . . 7814
Hensling Joseph . . 7836
Hoffmann Joh. (Louis) 7850
Jost Johann . . . 7833
Kadelbach Karl Jul. 7851
Kagerbauer Joseph . 7832
Capeller Anna . . 7818
Kaufleitner Johann 7834
Keyhl Auguste . . 7853
Kohl Johann . . 7815
Kowalzky Franz . . 7817
Krismer Anton . . 7854
Kurteff Hans . . . 7804
Kuß Maria . . . 7855
Lindner Johann . . 7856
Maier Joseph . . 7816
Mainz Wenzel . . 7839
Merk Leonhard . . 7841
Müller August . . 7819
Moulis Franz . . 7839
Riegel Heinrich . . 7857
Pöppel Franz Sales 7858
Pramstaller Joseph . 7820
Radl Joseph . . . 7821
Regauer Anna . . 7822
Roith Joseph . . . 7842
Schamberger Korbin. 7859
Schäfer Georg . . 7828
Schneider Johann . 7824
Schober Christof . . 7860
Schrottmaier Bernh. 7861
Schwab Adam . . 7826
Seidl Sebastian . . 7827
Sellmayer Max . . 7852
Sepp Anna . . . 7828
Späth Benedikt . . 7829
Trauner Johann . 7830
Vielwerth Kreszenz . 7831
Vitzthum Joh. Georg 7843
Wagner Lorenz . . 7862
Wellner Max . . . 7804
Zaglmann Maria . 7840
Zeiner August . . 7804
Zirngast Johann . 7835

Dr. Wild'sche Buchdruckerei (Gebr. Parcus) München.

Digitized by

№ 115. München, den 29. August 1903.

Bayer. Zentral-Polizei-Blatt.

Herausgegeben von der K. Polizei-Direktion München.

Haftbefehle. Die bezeichneten Personen sind an die verfolgenden Behörden — Militärarrestanten an die nächste Militärbehörde (Bezirks-Kommandos ausgeschlossen) — abzuliefern, wenn nicht ausdrücklich andere Bestimmung getroffen ist. Von der Festnahme ist die verfolgende Behörde unverzüglich zu verständigen. Personen, die von einem Orte außerhalb Bayerns nach Bayern zu verbringen sind, sind an die der bayerischen Landesgrenze zunächst gelegene Uebergangsstation zu verbringen.

7863. **Ammon** Georg, led. Arbeiter von Rathsberg, Gde. Atzelsberg, A.-G. Erlangen, geb. 4.10.82 in Erlangen, weg. Diebstahls auf Anord. des K. A.-G. Ellingen. Einl.-Ort: nächstes A.-G.-Ges. Drahtnachricht (C 476).
Eichstätt 24/8 1903. K. Staatsanwalt.

7864. **Böck** Jakob, verh. Buchdrucker von Hafenreuth, A.-G. Donauwörth, geb. dort 23. oder 28.2.64, weg. Sachbeschädigung auf Anord. des K. A.-G. Geisenfeld, wohin abzuliefern (529).
Pfaffenhofen 24/8 1903. Amtsanwalt für Geisenfeld.

7865. **Bürk (Birk)** Michael, verh., jedoch von seiner Ehefrau getrennt lebender Gärtner von Biesingen, bad. B.-A. Donaueschingen, geb. dort 25.12.65, weg. Betrugs u. a. auf Anord. des K. A.-G. München I (2052. 3006).
München I 22/8 1903. Amtsanwalt.

7866. **Biswanger** Johann*), led. Knecht von Goßheim, A.-G. Monheim, B.-A. Donauwörth, geb. 27.6.67 in Wemding, A.-G. Monheim, weg. Diebstahls i. R. auf Anord. des K. A.-G. Augsburg. Einl.-Ort: nächstes A.-G.-Ges. (E 652).
Augsburg 21/8 1903. K. Staatsanwalt.

*) Zul. 70/4825 (1903).

7867. **Bock** Louis, verh. Reisender von Magdeburg, geb. 3.9.77 in Benneckenstein, Prov. Sachsen, Rgb. Erfurt, weg. Betrugs auf Anord. des K. A.-G. Kirchenlamitz (A 162).
Wunsiedel 20/8 1903. Amtsanwalt f. Kirchenlamitz.

7868. **Bonfatti** Antonio, led. Eisenbahnarbeiter von Commessaggio, Prov. Mantua, Italien, geb. dort 5.4.81, weg. Unterschlagung auf Anord. des K. A.-G. Immenstadt. Einl.-Ort: hies. Ldg.-Ges. (B 811).
Kempten 17/8 1903. K. Staatsanwalt.

7869. **Decker** Otto, früher Schreibgehilfe, Unteroffizier der 8. Komp. K. 10. Inf.-Rgts., geb. 12.11.81 in Passau (1,62 m, schlank, dunkelblonde Haare, spitze Nase, blonder Bart, kleiner Mund), weg. Fahnenflucht u. a. Einl.-Ort: Garn.-Ges. Ingolstadt (2626).
Regensburg 21/8 1903. Gericht der 6. Division.

7870. **Eckert** Joseph, Taglöhner von Bruck bei Rittenau, B.-A. Roding, geb. dort 8.4.74, weg. Körperverl. auf Anord. des K. A.-G. Neunburg v/W. (260).
Neunburg v/W. 22/8 1903. Amtsanwalt.

7871. **Diemer** Ludwig, Marmorarbeiter, geb. 14.4.79 in Bockenheim bei Frankfurt a. Main, zul. in Mannheim,

7872 **Ehnes** Georg, Hafner, geb. 29.7.79 in Urberach, hess. Kr.-A. Dieburg, zul. in Frankfurt a. Main, beide weg. Diebstahls. Drahtnachricht.
Frankenthal (Pfalz) 24/8 1903. K. Unt.-Richter I.

7873. **Ehmann** Georg Friedrich, led. Dienstknecht, geb. 11.3.73 in Nürnberg (1,68 m, kräftig gebaut, blonde Haare, hohe Stirn, blonde Augenbrauen, blaue Augen, blonder Schnurrbart, breiter Mund, gute Zähne), weg. Betrugs i. R. Einl.-Ort: A.-G.-Ges. Hall (Württ.).
Langenburg (Württ.) 21/8 1903. K. Amtsgericht.

7874. **Habicht** Georg, led. Fabrikarbeiter von Nürnberg, geb. dort 30.9.79, weg. Körperverl. auf Anord. des K. A.-G. Karlstadt. Einl.-Ort: nächstes Ger.-Ges. (B 576).
Würzburg 21/8 1903. K. Staatsanwalt.

7875. **Herrler** Anton, led. Taglöhner, geb. 28.2.70 in Pleiling, Gde. Oberhartheim, A.-G. Ingolstadt, weg. Unterschlagung.
Ingolstadt 17/8 1903. Amtsanwalt (Land).

7876. **Hügl** Sebastian, led. Taglöhner von Bachern, A.-G. Friedberg, geb. dort 20.5.79, weg. Betrugs auf Anord. des K. A.-G. München II. Einl.-Ort: hies. Ges. am Anger (VI 649).
München I 22/8 1903. K. Staatsanwalt.

7877. **Huber** Joseph, led. Knecht von Thann, Gde. Anglberg, A.-G. Moosburg, B.-A. Freising, geb. 30.4.85 in Unterappersdorf, Gde. Appersdorf, A.-G. Moosburg, weg. Sittlichkeitsverbr.
Landshut 23/8 1903 K. Unt.-Richter.

7878. **Keppler** Lorenz, led. Handlanger, geb. 12.12.75 in Winkels, A.-G. Kissingen (27 J., 1,70 m, korpulent, hellblonde Haare, volles bartloses Gesicht; schwarzer Hut, helle Joppe, schwarze Weste, dunkle Hose), weg. Diebstahls. Einl.-Ort: hies. A.-G.-Ges.
Wangen i. Algäu (Württ.) 21/8 1903 K. Amtsgericht.

7879. **Marz** (nennt sich auch **März**) Erwin*), led. Fabrikantensohn, geb. 7.1.82 in Gengenbach, Bad. B.-A. Offenburg, weg. Unterschlagung u. a. auf Anord. des K. A.-G. Dinkelsbühl. Einl.-Ort: nächstes A.-G.-Ges. (B 486).
Ansbach 20/8 1903. K. Staatsanwalt.

*) Zul. 58/3728 (1903).

Digitized by Google

7880. **Kollmeder** Georg*), led. Taglöhner von Lauterbach bei Petershausen, A.-G. Freising, geb. 30.3.83 in Wolnzach, A.-G. Geisenfeld, B.-A. Pfaffenhofen a. d. Ilm (1,70 m, untersetzt, langes Gesicht, gesunde Gesichtsfarbe, schwarze Haare, hohe Stirn, braune Augen, stumpfe Nase, Anflug von Schnurrbart, gute Zähne, ovales Kinn; schwarzer Anzug, gute Schnürschuhe), weg. Diebstahls auf Anord. des K. A.-G. Wiesentheid. Einl.-Ort: nächstes Ger.-Gef. (A 372).

Würzburg 20/8 1903. K. Staatsanwalt.

*) Zul. 105/7257 (1903).

7881. **Lorenz** Franz Xaver*), led. Weber u. Taglöhner von Gollnerberg, A.-G. Wegscheid, geb. 13.5.71 in Breitenberg, A.-G. Wegscheid (1,62 m, schlank, schwarze Haare, hohe Stirn, blaue Augen, stumpfe Nase, schwarzer Schnurrbart, spitziges Kinn, an beiden Unterarmen tätowiert; führt wahrscheinlich 1 gestohlenes Fahrrad, Renner, Marke „Solidaria" Nr. 57581 bei sich), weg. Diebstahls auf Anord. des K. A.-G. Wegscheid. Einl.-Ort: nächstes G.-Gef. (B 566).

Passau 22/8 1903. K. Staatsanwalt.

*) Siehe Ziffer 7903 dieser Nummer.

7882. **Ludwig** Georg, led. Mechaniker von Regensburg, geb. 6.2.61, ist durch Beschluß vom 6.8.1903 in das Arbeitshaus Rebdorf einzuschaffen. Ablieferung an das Arbeitshaus Rebdorf u. Drahtnachricht erbeten (17693).

Regensburg 21/8 1903. Stadtmagistrat.

7883. **Müller** Karl, Maurerlehrling, geb. 1.3.87 in Seidelsdorf, A.-G. Dinkelsbühl (ziemlich klein, schwarze Haare; grau gewürfelter Anzug, Trikotweste mit grünen u. roten Querstreifen; ist in Dinkelsbühl entwichen u. wahrscheinlich nach Württemberg geflüchtet), weg. schweren Diebstahls. Einl.-Ort: Ellwangen.

Ellwangen (Württ.) 22/8 1903. K. Staatsanwalt.

7884. **Neun** Hermann*), Kutscher u. Taglöhner, geb. 29.5.76 in Unterhütt, Gde. Baiereck, Württ. A.-G. Schorndorf, hielt sich vor kurzem in Mammendorf, A.-G. Bruck, u. in Pfaffenhofen a. Ilm, Oberbayern, auf (1,75—1,80 m, schlank, blonde Haare, Anflug von blondem Schnurrbart), weg. Körperverl. Einl.-Ort: hies. A.-G.-Gef.

Ulm (Württ.) 20/8 1903. K. Amtsgericht.

*) Zul. 75/5146 (1903).

7885. **Ruf** Adolf Otto, Techniker, geb. 16.12.75 in Karlsruhe i. B. (etwa 1,60 m, schmächtig, schmales Gesicht, blasse Gesichtsfarbe, dunkle Haare, gekrümmte Nase; schwarzer Gehrockanzug), w. Diebstahls. Drahtnachricht vor Zulieferung erbeten (56562. D III 2476).

Mannheim (Baden) 21/8 1903.
Gr. Staatsanwalt.

7886. **Schlößmann** Jakob, led. Schreiner von Groß-Bieberau, Kr. Dieburg, Hessen, geb. 24.5.76 in Zell, Kr. Erbach, Hessen, weg. Betrugs auf Anord. des K. A.-G. München I. Einl.-Ort: hies. Gef. an der Gruftstr. (XII 520).

München I 25/8 1903. K. Staatsanwalt.

7887. **Wüst** Franz, led. Schuster von Würzburg, geb. dort 15.3.79, weg. Kuppelei auf Anord. des K. Ldg. Nürnberg. Einl.-Ort: nächstes G.-Gef. (G 203).

Nürnberg 21/8 1903. K. Staatsanwalt.

7888. **Straub** Georg, Mediziner von Edenkoben, Pfalz, geb. dort 14.3.79, im B. Z.-P.-Bl. 1903 Nr. 109 Ziffer 7535 weg. Verbr. w. d. keimende Leben zur Verhaftung ausgeschrieben, ist 1,68 m groß, kräftig, hat dunkelblonde Haare, große Nase, Anflug von Schnurrbart, großen Mund u. rundes Kinn (B 540).

Schweinfurt 24/8 1903. K. Unt.-Richter.

7889. **Ummenhofer** Joseph*), 38 J., Knecht von Argenhardt, Gde. Tannau, O.-A. Tettnang (mittelgroß, schlank, blonder Schnurrbart; bräunlicher bezw. grauer Anzug, Umlegkragen, schwarze Krawatte), weg. Diebstahls i. R. Einl.-Ort: hies. A.-G.-Gef. (J 1965).

Ravensburg (Württ.) 21/8 1903.
K. Staatsanwalt.

*) Zul. 42/2608 (1903).

7890. **Wißmann** Johann Peter*), led. Gärtner, geb. 22.2.84 in Bergzabern, Pfalz, weg. Diebstahls (Uhren- u. Gelddiebstahl, verübt am 11.6.1903 in Ditzingen, Württ. A.-G Leonberg, z. N. des Sattlers u. Tapeziers Friedrich Geckeler u. dessen Tochter Pauline Geckeler in Ditzingen). Einl.-Ort: hies. A.-G.-Gef.

Leonberg (Württ.) 22/8 1903. K. Amtsgericht.

*) Zul. 95/6545 (1903).

7891. **Weber** August Wilhelm Emil*), led. Reisender von Scheibe, A.-G. Oberweißbach, L.-A. Königsee, Schwarzburg-Rudolstadt, geb. dort 3.4.69, weg. Betrugs u. a. auf Anord. des K. A.-G. Rosenheim Einl.-Ort: nächstes Gef. (B 636).

Traunstein 24/8 1903. K. Staatsanwalt.

*) Zul. 109/7538 (1903).

7892. **Weber** Joseph, led. Dienstknecht von Altbellamont, Gde. Füramoos, O.-A. Biberach, geb. dort 23.6.54, weg. Diebstahls i. R. auf Anord. des K. A.-G. Memmingen. Einl.-Ort: hies. Ldg.-Gef. (A 234).

Memmingen 22/8 1903. K. Staatsanwalt.

7893. **Streit** Otto, led. Taglöhner von Wasserlos, A.-G. Alzenau, geb. dort 4.6.81, weg. Körperverl. u. a. auf Anord. des K. A.-G. Alzenau. Einl.-Ort: nächstes G.-Gef. (1602 I).

Aschaffenburg 19/8 1903. K. Staatsanwalt.

7894. **Zarbecki** Julius, led. Kutscher von Wartenburg, Rgb. Königsberg, Ostpreußen, geb. dort 30.5.73, weg. Hausfriedensbruchs auf Anord. des K. A.-G. Bamberg I. Einl.-Ort: hies. Ldg.-Gef. (1684).

Bamberg I 22/8 1903. Amtsanwalt.

7895. **Kranzl** Barbara*), auch **Pichler** Katharina, led. Dienstmagd von Schweinberg, Gde. Oberaudorf, A.-G. Rosenheim, geb. dort 21.9.67, weg. Betrugs auf Anord. des K. A.-G. München I (C 4664).

München I 24/8 1903. Amtsanwalt.

*) Zul. 67/4597 (1903).

7896. **Rehrer** Georg, Chauffeur von Maierhof, Gde. Eidenberg, A.-G. Wegscheid, geb. 8.4.76, weg. Unterschlagung, Betrugs u. Urkundenfälschung auf Anord. des K. A.-G. München I. Einl.-Ort: hies. Gef. am Anger (XIII 613);

7897. **Simmeth** Gustav, led. Maurer von München, geb. dort 7.2.76, weg. Diebstahls auf Anord. des K. A.-G. München I. Einl.-Ort: hies. Gef. an der Gruftstr. (XII 611).

München I 24/8 1903. K. Staatsanwalt.

Digitized by Google

Zum Strafvollzuge sind zu verhaften:

7898. **Altinger** Matthias, led. Schweizer von Stöttwang, A.-G. Kaufbeuren, geb. dort 24.6.81; Urt. v. 22.7.1903: weg. gef. Körperverl. 3 Mte. Gef. Einl.-Ort: nächstes Ldg.- oder landg. Aushilfsgef. (A U.-B. 704).

München I 24/8 1903. K. Staatsanwalt.

7899. **Kammergruber** Albert, geb. 12.4.72 in Marktlberg, A.-G. Altötting.

7900. **Kammergruber** Anna, verehel. Elexenberger, geb. 23.6.62 in Neumarkt a. d. Rott, B.-A. Mühldorf, Geflügelhändlerseheleute von Marktlberg; Urt. v. 7.3.1903: weg. Kuppelei je 6 Wochen Gef. Einl.-Ort: nächstes Ldg.- od. Strafvollstr.-Gef. (B U.-B. 241).

München I 25/8 1903. K. Staatsanwalt.

Ausforschungen.

7901. **Notzuchtsversuch** wurde am 16.8.1903 auf einem Fußwege in der Nähe von Viehhausen (Gde. Oberfeldkirchen), A.-G. Trostberg, an der Gütlersfrau Maria Linner von Kendling, Gde. Oberfeldkirchen, verübt. Täter: 34—36 J., mittelgroß, kräftig, kurz geschnittene schwarze Haare, dunkler Schnurrbart; dunkelbraune Joppe u. Hose; derselbe ließ am Tatort einen weichen schwarzen Filzhut mit der Firma: „Ant. Krempl, Hutmachermeister. Rosenheim" zurück. Unter dem Schweißleder dieses Hutes befand sich als Einlage ein Stück des „Münchener Extrablattes" vom 19. März 1903 (C 702).

Traunstein 19/8 1903. K. Staatsanwalt.

7902. **(Einbruch in Hehermoos.)** Des im B. Z.-B.-Bl. 1903 Nr. 111 Ziff. 7647 beschriebenen Diebstahls ist verdächtig ein Mann: 40—50 J., mittelgroß, gesunde Gesichtsfarbe, graumelierte Haare, mittelstarker blonder Schnurrbart; dunkler Hut, ziemlich defekter grauer Anzug; trug ein kleines Bündel bei sich. Ein solcher Mann wurde am 12.8.1903 ungef. um 7 Uhr früh in der Nähe des Hauses der Bestohlenen gesehen (373).

Wildshut (Oberösterr.) 21/8 1903.
K. K. Bezirksgericht.

7903. **Mittels Einbruchs** wurden am 19.8.1903 dem Bleichmeister Matthias Felderl in Wegscheid u. a. gestohlen: 1 blauer Rock, 1 blaue Hose u. 1 mit blauen Perlen ausgelegtes Zigarrenetui mit den Buchstaben M. F. Verdächtig: **Lorenz** Franz Xaver*), Weber von Gollnerberg, A.-G. Wegscheid (B 587).

Passau 21/8 1903. K. Staatsanwalt.

*) Siehe Ziffer 7881 dieser Nummer.

7904. **Mittels Einbruchs** wurden am 17.8.1903 bei dem Bauern Adolf Mayr in Oberpfauzenwald, Gde. Hauerz, O.-A. Leutkirch u. a. 115 ℳ bar, 1 Revolver, 1 Zylinderuhr mit Goldreif u. Sekundenzeiger u. 1 silb. Schlangenuhrkette, an der sich das Bild eines Löwenkopfes befindet, entwendet. Der Tat verdächtig sind 2, anscheinend zusammen vagierende Personen, nämlich ein Mann (30—40 J., 1.70 m, schmächtig, bleiche Gesichtsfarbe, schwarze Haare, kleiner Schnurrbart; schwarzer weicher Filzhut, dunkler Joppenanzug, Schirm) u. eine Frauensperson (30—40 J., rötliche Haare, humpelnder Gang; schwarze Jacke, braungelber Rock, schwarzer Unterrock). Energische Fahndung erbeten. Das Amtsgericht, welchem die Ergriffenen vorgeführt werden, wird um Erlassung des Haftbefehls ersucht (2431).

Ravensburg (Württ.) 21/8 1903.
K. Staatsanwalt.

7905. **(Einbruch in eine Kirche.)** Aus der Wallfahrtskirche Mariahilf bei Vilsbiburg wurden in der Nacht zum 19.8.1903 mittels Einschleichens u. Einbruchs gestohlen: 1 Degen mit Goldgriff u. Perlmuttereinlage, 1 goldenes Portepee, ungef. 12—15 goldene Fingerringe, 8 goldene Uhrketten, darunter 5 Umhängketten, 3—4 goldene Herrenketten, 6 Damenhalsketten mit Kreuz, 10 Paar goldene Ohrringe, darunter 1 Paar außergewöhnlich groß, 3 Paar mit Tropfen u. 3 Paar mit blauen Steinen, 8 Broschen, 3 Halskettenschließen, 1 gold. Fingerring mit geschliffenem Diamant, 6 silb. Frauentaler, darunter 2—3 Dienstboten-Ehrenzeichen, 8—10 in Silber gefaßte Rosenkranze, 10—12 Riegelhauben-Stecknadeln, 2—3 Gebetbücher u. 20 ℳ Bargeld aus dem erbrochenen Opferstock. Fahndung nach den Gegenständen u. Drahtnachricht erbeten (III 2111).

Landshut 20/8 1903. K. Staatsanwalt.

7906. **Fahrrad** „Mars" (grüner Rahmen, vernickelte Felgen, kleine Uebersetzung, Glocke an der linken Hinterradgabel, im Vorderradlaufmantel ein Fünfpfennigstück großes Loch) wurde am 14.8.1903 in Karlstadt am Main gestohlen. Verdächtig: **Ochs** Karl, led. Taglöhner, geb. 11.4.83 in Heugrumbach, A.-G. Arnstein, B.-A. Karlstadt, zuletzt in Karlstadt. Anhaltung u. Drahtnachricht erbeten (B 564).

Würzburg 21/8 1903. K. Staatsanwalt.

7907. **Fahrrad** „Naumann's Germania" (Fabrik-Nr. 113205, Heidelberger Polizei-Nr. 3948, schwarzer Rahmen, gerade vernickelte Lenkstange mit Korkgriffen, schwarzlackierte Speichen, gelbe Felgen, Gummi-Pedale, brauner Ledersattel, braune Satteltasche) wurde in der Zeit vom 13.—14.8.1903 in Heidelberg entwendet (23695 D 1581).

Heidelberg (Baden) 17/8 1903.
Gr. Staatsanwalt.

7908. **Fahrrad** „Adler Nr. 70" (Fabr.-Nr. unbekannt, Rahmen u. Felgen schwarz, am stark abgenützten rechten Korkgriff fehlt die ursprünglich vorhanden gewesene, schildpattartige Zwinge, Gummi-Einlagen der beiden Pedale stark abgenützt, linkes Pedal etwas locker, Vorderradlaufmantel geflickt, daneben ein neues Loch, ganz flache sog. amerikanische Trillerglocke, schlecht schließende dreieckige Werkzeugtasche, enthaltend ein Oelkännchen ohne Verschlußschraube, zwei Schraubenschlüssel u. ein leeres Reparaturkästchen) wurde am 20.8.1903 in Hohenfeld, A.-G. Kitzingen, gestohlen. Täter 17—18 J., ungef. 1,55 m, braune Gesichtsfarbe, dunkle Haare, sehr schwacher Anflug von dunklem Schnurrbart, aufgeworfene Lippen; schwarzer Filzhut, guter grauer Anzug, glaublich Schnürschuhe; ohne Stock u. ohne Gepäck. Anhaltung, Drahtnachricht (A 385).

Würzburg 22/8 1903. K. Staatsanwalt.

7909. **Westfalen-Rad** (Fabr.-Nr. 2326, Rahmen u. Felgen schwarz, abwärts gebogene Lenkstange, schwarzes Schutzblech mit roten Streifen, braune Werkzeugtasche, an der Signalglocke Drücker abgebrochen) wurde am 10.8.1903 in Ludwigshafen a. Rh. dem Steinhauer Ludwig Rost gestohlen (A 1184).

Frankenthal 24/8 1903. K. Staatsanwalt.

Digitized by Google

7910. **Fahrrad** „Adler" (Straßenrenner, halbgebogene Lenkstange mit Korkgriffen, schwarze Felgen, Hinterradlaufmantel neu, Heidelberger Pol.-Nr. 1446) wurde am 19.8.1903 vor dem Hauptpostamt in Heidelberg entwendet (24236 D 1605).

7911. **Fahrrad** „Wanderer-Kettenrad" (Fabrik-Nr. 31829, Heidelberger Polizei-Nr. 5464, schwarzer Rahmen, gerade Lenkstange mit Korkgriffen, gelbe Felgen, schwarze Schutzbleche, Oel-Laterne, dreieckige Werkzeugtasche) wurde am 20.8.1903 in Heidelberg entwendet (24237 D 1604).

7912. **(Betrug.)** Unbekannter, angeblich **Kunke** Emil, Monteur von Rubertsdorf (Ruppersdorf, Sächs. A.-H. Borna, ?, Name vielleicht falsch; 30—35 J., 1,60—1,65 m, mageres blasses Gesicht, graue Haare, starker rötlich-blonder Schnurrbart, sächsischer Dialekt; graue Mütze, dunkles Jackett, rötlich-braune Hose), weg. Betrugs, verübt am 20.8.1903 (24364 A I 744).

Heidelberg (Baden) 22/8 1903.
Gr. Staatsanwalt.

7913. **Maschinenriemen** (doppelt genäht, 14 cm breit, 17 m lang, Wert 200 ℳ) wurde in der Nacht zum 24.8.1903 dem Sägebesitzer Johann Keller in Karling, Gde. Albersbach, A.-G. Vilshofen, entwendet (B 604).

Passau 26/8 1903. K. Staatsanwalt.

7914. **Neubert** Heinrich Erwin, Kontor-Diener, geb. 13.2.83 in Bad-Elster, Sächs. A.-H. Oelsnitz (mittelgroß, längliches hageres Gesicht, dunkelblonde Haare, sog. Plüsch-Kopf, graue Augen, leichter Anflug von blondem Schnurrbart, etwas X-Beine, Dresdener Dialekt; Radfahrmütze, bleigrauer Anzug bezw. schwarze Hose; dürfte ein Fahrrad mit sich führen) ist weg. Unterschlagung festzunehmen (IX 270).

Dresden (Sachsen) 21/8 1903. K. Staatsanwalt.

Um Ermittlung und Bekanntgabe des Aufenthalts nachbezeichneter Personen wird ersucht:

7915. **Dürr** Rosa*), led. Arbeiterin von München, geb. 10.8.77, als Zeugin (I 725).

München I 24/8 1903. K. Staatsanwalt.

*) Zul. 103/7108 (1903).

7916. **Stadelmaier** Anton, Schuhmacher, geb. 13.10.73 in Gmünd, zuletzt in Tuttlingen, weg. Diebstahls. Derselbe ist gegen anher zu sendenden Eröffnungsnachweis aufzufordern, bei Gefahr steckbrieflicher Verfolgung seinen Aufenthalt anzuzeigen.

Balingen (Württ.) 18/8 1903.
K. Amtsgericht.

7917. **Weber** Johann, led. Knecht, geb. 30.5.78 in Gauaschach, A.-G. Arnstein, B.-A. Karlstadt, weg. Unterschlagung.

Hammelburg 21/8 1903. Amtsanwalt.

7918. **Wirth** Walburga*), led. Fabrikarbeiterin von München, geb. dort 20.11.82, als Zeugin (IV 693).

München I 21/8 1903. K. Staatsanwalt.

*) Zul. 102/7073 (1903).

7919. **Achatz** Joseph, led. Kutscher von Innernzell, A.-G. Grafenau, geb. 16.4.77 in Höhmannsbühl, Gde. Böbrach, A.-G. Viechtach, weg. Betrugs (I 651).

München I 24/8 1903. K. Staatsanwalt.

7920. **Ackermann** August, Schreiner, geb. 25.5.81 in Eutingen, Württ. O.-A. Horb, bis 29.7.1903 in Ulm (22 J., übermittelgroß, dunkle Haare, dunkles Schnurrbärtchen, im Gesicht über die Nase frische Narben; weißgraue Sportmütze, rotbraune Joppe, dunkle Hose), weg. Verdachts des Betrugs (2708).

Ulm (Württ.) 22/8 1903. K. Staatsanwalt.

7921. **Birkmeier** Maria, led. Magd von Christoph, A.-G. Haag, B.-A. Wasserburg, geb. dort 24.3.78, weg. Unterschlagung (311).

Wasserburg 22/8 1903. Amtsanwalt f. Haag.

7922. **Bogner** Johanna*), led. Arbeiterin von Nürnberg, geb. dort 21.6.83, als Zeugin (G 203).

Nürnberg 21/8 1903. K. Staatsanwalt.

*) Zul. 110/7578 (1903).

7923. **Wagner** Friedrich, led. Schmid von Regensburg, geb. dort 3.2.75, weg. Diebstahls (B 609).

Augsburg 17/8 1903. K. Staatsanwalt.

7924. **Bockmaier** Georg, led. Taglöhner von Zorneding, A.-G. Ebersberg, geb. 1.6.63 in Fürmoosen, Gde. Moosach, A.-G. Ebersberg, weg. Unterschlagung (1663a—d).

München II 21/8 1903. Amtsanwalt.

Widerrufe.

1891: 565. **1901:** 10001. **1902:** 4020. 4800. 4818.
1903: 1647. 1720. 2151. 2182. 2269. 2389 2673. 3703. 4974. 5895. 5897. 6116. 7038. 7046. 7416 7589. 7598. 7618.

Alphabetische Rekapitulation der Namen.

Achatz Joseph	7919	Dürr Rosa	7915	Kunke Emil	7912	Stadelmaier Anton	7916
Ackermann August	7920	Eckert Joseph	7870	Lorenz Franz Xaver	7881	Straub Georg	7888
Altinger Matthias	7898	Ebmann Gg. Friedrich	7873		7903	Streit Otto	7893
Ammon Georg	7863	Ehnes Georg	7872	Ludwig Georg	7882	Ummenhofer Joseph	7889
Bock Jakob	7864	Habicht Georg	7874	Marz Erwin	7879	Wagner Friedrich	7923
Bürk (Birk) Michael	7865	Herrler Anton	7875	März Erwin	7879	Weber August Wilh. Emil	7891
Birkmaier Maria	7921	Hügl Sebastian	7876	Müller Karl	7883	Weber Johann	7917
Biswanger Johann	7866	Huber Joseph	7877	Neubert Heinr. Erwin	7914	Weber Joseph	7892
Bogner Johanna	7922	Kammergruber Alb.	7899	Neun Hermann	7884	Wirth Walburga	7918
Bock Louis	7867	Kammergruber Anna	7900	Ochs Karl	7906	Wißmann Joh. Peter	7890
Bockmaier Georg	7924	Keppler Lorenz	7878	Pichler Katharina	7895	Wüst Franz	7887
Bonfatti Antonio	7868	Kehrer Georg	7896	Ruf Adolf Otto	7885	Zarbecki Julius	7894
Decker Otto	7869	Kollmeder Georg	7880	Schlößmann Jakob	7886		
Diemer Ludwig	7871	Kranzl Barbara	7895	Simmeth Ludwig	7897		

Dr. Wild'sche Buchdruckerei (Gebr. Parcus) München.

Digitized

№ 116. München, den 1. September 1903.

Bayer. Zentral- Polizei - Blatt.

Herausgegeben von der K. Polizei-Direktion München.

Haftbefehle. Die bezeichneten Personen sind an die verfolgenden Behörden — Militärarrestanten an die nächste Militärbehörde (Bezirks-Kommandos ausgeschlossen) — abzuliefern, wenn nicht ausdrücklich andere Bestimmung getroffen ist. Von der Festnahme ist die verfolgende Behörde unverzüglich zu verständigen. Personen, die von einem Orte außerhalb Bayerns nach Bayern zu verbringen sind, sind an die der bayerischen Landesgrenze zunächst gelegene Uebergangsstation zu verbringen.

7925. **Antlfur** Wilhelm, led. Dienstknecht von Beimerstetten, Württ. O.-A. Ulm, geb. dort 11.8.49, weg. Unterschlagung u. a. auf Anord. des K. A.-G. Neu-Ulm, wohin abzuliefern (A 170).
Neu-Ulm 26/8 1903. Amtsanwalt (Land).

7926. **Bayerl** Xaver, led. Bräuer von Kleinprüfening, A.-G. Stadtamhof, geb. dort 18.11.80, weg. Körperverletzung u Bedrohung;

7927. **Kraft** Martin, verh. Korbflechter von Kleinsendelbach, A.-G. Gräfenberg, B.-A. Forchheim, geb. dort 29.3.64, weg. Bedrohung u. a. beide auf Anord. des K. A.-G. Mallersdorf.
Mallersdorf 25/8 1903. Amtsanwalt.

7928. **Bock** Paul Karl Louis, verh. Reisender, geb. 2.9.77 in Benneckenstein, Prov. Sachsen, Rgb. Erfurt, Preußen, weg. Betrugs i. R. auf Anord. des K. A.-G. Kirchenlamitz. Einl.-Ort: nächstes G.-Ges. (C 463).
Hof 24/8 1903. K. Staatsanwalt.

7929. **Budde** Rudolf, Arbeiter, geb. 16.6.80 in Asseln, Prov. Westfalen, Rgb. Arnsberg, Preußen, zuletzt in Nanzweiler, A.-G. Waldmohr, B.-A. Homburg, Pfalz, weg. Diebstahls auf Anord. des K. A.-G. Waldmohr. Einl.-Ort: nächstes G.-Ges. (W 1321).
Homburg (Pfalz) 26/8 1903. Amtsanwalt.

7930. **Deichselberger** Maria, led. Dienstmagd von Heindlschlag, A.-G. Waldkirchen, B.-A. Wolfstein, geb. 16.10.86 in Ortenburg, A.-G. Vilshofen, weg. Diebstahls auf Anord. des K. A.-G. Passau. Einl.-Ort: nächstes G.-Ges. (D 657).
Passau 27/8 1903. K. Staatsanwalt.

7931. **Groß** Johann Bernhard, led. Gerber, geb. 1869 in Colmar (schwarze Haare; weicher schwarzer Hut, dunkelbraunes Jackett, helle Hose), weg. Diebstahls, verübt in Weilimdorf, O.-A Leonberg, am 24.8.1903. Einl.-Ort: hies. A.-G.-Ges.
Leonberg (Württ.) 26/8 1903. K. Amtsgericht.

7932. **Heiß** Georg, verh. Reisender von München, geb. 24.2.60 in Siebnach, A.-G. Türkheim, B.-A Mindelheim, weg. Unterschlagung auf Anord. des K. A.-G. München I. Einl.-Ort: hies. Ges. an der Gruftstr. (XII 738).
München I 26/8 1903. K. Staatsanwalt

7933. **Haas** Karl, led. Bierbrauer von Winklarn, A.-G. Oberviechtach, geb. dort 15.8.63, weg. Diebstahls auf Anord. des K. A.-G. Bamberg I. Einl.-Ort: hies. Ldg.-Ges. (B 636).
Bamberg 24/8 1903. K. Staatsanwalt.

7934. **Denk** Karl, led. Konditor von Dirnaich, A.-G. Vilsbiburg, geb. dort 25.3.77, weg. Entziehung der Polizeiaufsicht.
Vilsbiburg 20/8 1903. K. Bezirksamt.

7935. **Häfele** Joseph, led. Schreiner von Breitenwang, Bez.-H. Reutte, Tirol, geb. dort 25.10.70 (mittelgroß, untersetzt, gutes Aussehen, blonde Haare, starker nach aufwärts gedrehter rotblonder Schnurrbart; ziemlich gut erhaltener, in's Grüne gehender Anzug, Jägerhemd mit langer Krawatte, grobgenähte, sog. Bergschuhe, von denen der rechte vorn geflickt ist), weg. Diebstahls auf Anord. des K. A.-G. Sonthofen. Einl.-Ort: hies. Ldg.-Ges. (B 854).
Kempten 22/8 1903. K. Staatsanwalt.

7936. **Kahr** Johannes, 18—19 J., Hausbursche von Mittelberg, A.-G. Neustadt, Sachsen-Coburg-Gotha, weg. Diebstahls. Einl.-Ort: hies. A.-G.-Ges.
Ulm (Württ.) 26/8 1903. K. Amtsgericht.

7937. **Köhler** Adolf, led. Maurer u. Schuhmacher von Aubstadt, A.-G. Königshofen i/Grabfeld, geb. dort 8.6.78, weg. Betrugs u. a. auf Anord. des K. A.-G. Hof. Einl.-Ort: nächstes G.-Ges. (A 334).
Hof 27/8 1903. K. Staatsanwalt.

7938. **Klein** Michael, led. Taglöhner von Haag bei Treuchtlingen, A.-G. Pappenheim, B.-A. Weissenburg a/Sand, geb. dort 6.2.60, weg. Diebstahls i. R. auf Anord. des K. A.-G. Schongau. Einl.-Ort: hies. Ldg.-Ges. (B 851).
Kempten 23/8 1903. K. Staatsanwalt.

7939. **Mayer** Maria, led. Magd u. Oekonomenstochter von Betzigau, A.-G. Kempten, geb. dort 17.12.57, weg. Betrugs i. R. auf Anord. des K. A.-G. Kempten. Einl.-Ort: hies. Ldg.-Ges. (C 629).
Kempten 22/8 1903. K. Staatsanwalt.

7940. **Penn** Joseph*), led. Waldarbeiter von Witzmannsberg, A.-G. Passau, geb. 18.5.75 in Saldenburg, A.-G. Grafenau, weg. Betrugs u. a. auf Anord. des K. A.-G. Rotthalmünster. Einl.-Ort: nächstes Ger.-Ges. (C 665).
Passau 24/8 1903. K. Staatsanwalt.

*) Zul. 156/12467 (1901).

7941. **Pilz** Johann, led. Erntearbeiter von Haag, A.-G. Wörth a. D., B.-A. Regensburg, geb. 1.8.65 in Zwinger, A.-G. Wörth a. D., weg. Diebstahls auf Anord. des K. A.-G. Landshut. Einl.-Ort: hies. Ldg.-Ges. (II 2094).
Landshut 24/8 1903. K. Staatsanwalt.

Digitized by Google

7942. **Rix** Eduard, led. Metzger von Lindenhardt, A.-G. Pegnitz, geb. dort 19.5.77, weg. Unterschlagung u. a. auf Anord. des K. A.-G. Nürnberg. Einl.-Ort: nächstes G.-Gef. (G 481).
Nürnberg 25/8 1903. K. Staatsanwalt.

7943. **Schäublin** Adolf, Kellner, Schauspieler, Bauchredner ꝛc., geb. 23.12.76 in Bennwil, Kant. Basel, Schweiz, weg. Diebstahls eines auf den am 19.2.84 in Bretten, Baden, geb. Konditor Richard **Hunzinger** lautenden Heimatscheines vom Juli 1902, verübt vom 10./11.8.1903 in der Adlerwirtschaft in Mengen. Das Ausschreiben im B. Z.-P.-Bl. 1903 Nr. 110 Ziff. 7598 wird bezüglich des vorbezeichneten Schäublin zurückgenommen, bleibt jedoch im übrigen gegen den unbekannten Inhaber des Heimatscheines bestehen.
Saulgau (Württ.) 25/8 1903. K. Amtsanwalt.

7944. **Schmelzl** Albert, led. Zementarbeiter von Linz in Oberösterr., geb. 3.3.82 in München, weg. Betrugs auf Anord. des K. A.-G. Moosburg (533).
Freising 24/8 1903. Amtsanwalt f. Moosburg.

7945. **Schneider** Wilhelm (angeblich), Tischler von Kleinfelde, Rgb. Marienwerder (17 J., 1,58 bis 1,60 m, untersetzt, volles Gesicht, gesunde Gesichtsfarbe, hellblonde Haare, bartlos; schwarzer weicher Filzhut, helle Joppe, schwarze Hose; führt Heimatschein, Lehrbrief, Arbeitsbuch u. Verbandsbuch, auf den Drechsler Johannes **Bruner** von Dusset lautend, bei sich), weg. Diebstahls (1166).
Ulm (Württ.) 26/8 1903. K. Amtsgericht.

7946. **Schramm** Franz, led. Schreiner von Bayreuth, geb. dort 2.2.81 (ist im Besitze der Arbeitspapiere des Joseph **Wendler**, geb. 9.3.84 in Altusried, A.-G. Kempten), weg. Diebstahls auf Anord. des K. A.-G. Nürnberg. Einl.-Ort: nächstes Ger.-Gef. (F 512).
Nürnberg 25/8 1903. K. Staatsanwalt.

7947. **Schwarz** Sigmund, led. Buchhalter von Sadagóra, Bez.-H. Czernowitz, Bukowina, geb. dort 2.10.74, weg. Unterschlagung auf Anord. des K. A.-G. München I. Einl.-Ort: hies. Gef. an der Gruftstr. (XII 604).
München I 27/8 1903. K. Staatsanwalt.

7948. **Schweinberger** Albert, led. Bäcker von Hergensweiler, A.-G. Lindau, geb. dort 23.3.84, weg. Unterschlagung u. Hehlerei auf Anord. des K. A.-G. Lindau. Einl.-Ort: hies. Ldg.-Gef. (C 681).
Kempten 25/8 1903. K. Staatsanwalt.

7949. **Städtler** Daniel, verh. Maschinenhändler von Georgensgmünd, A.-G. Roth, B.-A. Schwabach, geb. dort 6.7.70, weg. Betrugs auf Anord. des K. A.-G. Münchberg. Einl.-Ort: nächstes G.-Gef. (B 395).
Hof 26/8 1903. K. Staatsanwalt.

7950. **Stegmann** Ottmar, led. Dienstknecht von Gundremmingen, A.-G. Dillingen, geb. 17.1.78 in Dürrlauingen, A.-G. Burgau, B.-A. Günzburg, weg. Betrugs u. a. auf Anord. des K. A.-G. Schwabmünchen, wohin abzuliefern (339).
Schwabmünchen 27/8 1903. Amtsanwalt.

7951. **Strobl** Bartholomäus*), verw. Taglöhner von Haindlfing, A.-G. Freising, geb. dort 12.4.62, weg. Betrugs (B 111).
Freising 26/8 1903. Amtsanwalt (Stadt).
*) Zul. 97/6667 (1903).

7952. **Wiltschka** Johann, verh. Maurer von Wurken, Bez.-H. Budweis, Böhmen, geb. dort 12.2.66,
7953. **Müller** Joseph, led. Maurer von Amonsgrün, Bez.-H. Plan, Böhmen, geb. 12.12.76 in Schönficht, Bez.-H. Plan, beide weg. Betrugs auf Anord. des K. A.-G. Weiden, wohin abzuliefern (349).
Neustadt W.-N. 14/8 1903. Amtsanwalt f. Weiden.

7954. **Wien** Heinrich, Reisender, geb. 30.9.58 in Germersheim, weg. Betrugs. Drahtnachricht vor Zulieferung erbeten (11795 A II 198).
Waldshut (Baden) 21/8 1903.
Gr. Staatsanwalt.

Zum Strafvollzuge ist zu verhaften:

7955. **Grasinger** Franziska, geb. Stöckl, Taglöhnersfrau von Schöfweg, A.-G. Grafenau, geb. dort 5.9.68 (vermutlich in der Holledau beim Hopfenpflücken); Urt. v. 28.7.1903: weg. Kuppelei 3 Mte. Gef. Einl.-Ort: nächstes Ldg.-Gef.
Deggendorf 24/8 1903. K. Staatsanwalt.

Ausforschungen.

7956. **(Verdächtiger Besitz.)** Im Besitz des hier inhaftierten Dienstknechts Johannes **Eyth**, gen. **Heckenpfeifer**, von Binsdorf, Württ. O.-A. Sulz, sind gefunden worden: 1 gold., mit roten Steinen versehener Ring (auf der Innenseite das Fabrikzeichen E. L. u. der Stempel 333); 1 silb. Remontoiruhr mit gold. Reifen (Nr. 8295—20, als Markenzeichen die Inschrift „Viktoria", Sekundenzeiger, im Deckel ein Blumenkranz mit Schild in der Mitte eingraviert); 2 Uhrketten (die eine vernickelt mit Schließhaken, die andere von Doublegold mit doppelten Gleichen u. Ring); 1 grüner Reitergeldbeutel mit zweifachem Verschluß; 1 Bartbürste mit braunem Lederfutteral; 1 Taschenmesser mit 2 Klingen, 1 Pfropfenzieher u. Perlmutterheft u. 1 schwarzer Regenschirm mit hellbraunem Griff von Eichenholz. Sachdienliche Mitteilung über die Herkunft dieser, zweifellos gestohlenen Gegenstände erbeten.
Balingen (Württ.) 26/8 1903. K. Amtsgericht.

7957. **Ertrunken** ist am Sonntag, 23.8.1903, im Rhein bei Altripp der Müller Friedrich **Allgeier** (46 J., ziemlich kräftig, dunkelblonde Haare, dunkelblonder starker Schnurrbart; dunkelblaue Weste, graue Hose, neues, blau- u. weißkarriertes Hemd, braune Socken, Zugstiefel; 1 silb. Remontoiruhr mit Nickelkette; 1 Hausschlüssel u. 1 schwarzledernes Klapp-Portemonnaie mit einigen Mark). Fahndung nach der Leiche erbeten (57849. P 119).
Mannheim (Baden) 26/8 1903.
Gr. Staatsanwalt.

7958. **Gestohlen** wurde vom 17. auf 18.8.1903 in Dörzbach, O.-A. Künzelsau, aus der Küche im Gasthaus zum Lamm 1 Portemonnaie von grünem gepreßten Leder mit seitlichem Verschluß, enthaltend 26—28 ℳ (darunter 1 Doppelkrone), sowie 2—4 Fünfpfennigmarken u. eine Adresse auf „Heinrich Wegert, Stuttgart, Hofakademie" lautend. Verdächtig ein Handwerksbursche (20—21 J., 1,58—1,62 m, Anflug von hellblondem Schnurrbart, Knebelbärtchen; ins Gelbe schimmender, alter weicher Filzhut, heller abgetragener Anzug, etwas dunklere Hose, zerrissene

Digitized by Google

Schuhe), der am 17.8.1903 nachmittags in der Küche gesehen wurde. Fahndung erbeten (1480).
Hall (Württ.) 26/8 1903. K. Staatsanwalt.

7959. **Goldene Damenuhr** (Zweimarkstückgröße, Nr. 123479, auf dem hinteren Deckel das Monogramm M. B., dunkelblauer Emailkranz aus Veilchen u. Vergißmeinnicht) nebst kleiner schwarzer Schnur mit kleinem Album, silb. Pfeifchen u. altem kleinen 20-Pfennigstück wurde am 16.8.1903 in Ixheim, A.-G. Zweibrücken, gestohlen (B 968).
Zweibrücken 26/8 1903. K. Staatsanwalt.

7960. **Westfalen-Rad** Nr. 73 (Straßenrenner, Rahmenbau u. Felgen schwarz, in der Mitte der Felgen durchlaufender Nickelstreifen, vernickelte Speichen, nach vor- u. abwärts gebogene Lenkstange, Glocke mit Aufschrift der Firma: „Heppel & Hoh, Bamberg", Wert 240 ℳ) wurde am 22.8.1903 hier entwendet (B 650).
Schweinfurt 26/8 1903. K. Staatsanwalt.

7961. Dem Ausschreiben im B. Z.-P.-Blatt 110/7603/1903 wird nachgetragen: Der angebliche **Häuerlein** hat auch die Militärpapiere des Johann **Bender** von Eschelbach gestohlen u. bedient sich derselben vielleicht als Ausweis. Dieselben lauten: Johann **Bender**, geboren am 9.6.76 in Eschelbach. Jahresklasse 1896/8 Inf.-Rgt. M. L. W. Nr. 111 5. Komp. Rastatt. Als Invalide 1 August 1898 entlassen (24063. D 1547).
Heidelberg (Baden) 20/8 1903.
Gr. Staatsanwalt.

7962. **Herold** Joh.*), Geschirrführer, geb. 17.7.70 in Münchberg, zuletzt in Plauen i./V. wohnhaft, ist wegen Beleidigung u. a. festzunehmen u. dem nächsten Amtsgerichte behufs Erlaß eines Haftbefehls zuzuführen (A. A. 946).
Plauen i. Vogtl. (Sachsen) 22/8 1903.
K. Amtsanwalt.

*) Zul. 45/3373 (1902).

Um Ermittlung und Bekanntgabe des Aufenthalts nachbezeichneter Personen wird ersucht:

7963. **Eimannsberger** Katharina, Prostituierte von Garham, A.-G. Vilshofen, als Zeugin (VIII 619);
7964. **Sergl** Anna, led. Dienstmagd von Münchsmünster, A.-G. Geisenfeld, B.-A. Pfaffenhofen, geb. dort 17.4.78, wegen Bedrohung (XI 713).
München I 24/8 1903. K. Staatsanwalt.

7965. **Eiwanger** Juliana, geb. Musil, verw. Taglöhnerin von Regensburg, geb. 7.1.57 in Romau, G.-B. Neubistritz, Bez.-H. Neuhaus, Böhmen, wegen Mordes (A 25).
Regensburg 24/8 1903. K. Unt.-Richter II.

7966. **Enzinger** Benno, 52 J., Taglöhner von Hunderdorf, A.-G. Bogen, Niederbayern,
7967. **Wang** Rosalie,
7968. **Rösch** Viktoria, Näherin von Kirchheim oder Besigheim, sämtliche als Zeugen in der Strafsache gegen Magdalena Rapp, Taglöhnerin von Pfaffing, A.-G. Wasserburg, wegen falscher Anschuldigung. Dieselben sind gegen anher zu sendende Eröffnungsbescheinigung aufzufordern, ihren Aufenthalt hierher anzuzeigen.
Ravensburg (Württ.) 22/8 1903.
K. Unt.-Richter.

7969. **Forster** Rosa, led. Näherin von Frauenfeld, Kant. Thurgau, Schweiz, geb. 9.10.85 in Basadingen, Kant. Thurgau, wegen Unterschlagung (E 4521).
München I 22/8 1903. Amtsanwalt.

7970. **Hackner** Max, verh. Korbflechter von Karlskron, A.-G. Neuburg a/D., geb. 7.5.71 in Mintraching, Gde. Neufahrn, A.-G. Freising, wegen gef. Körperverletzung (1063);
7971. **Pröschkowitz** Max, verh. Korbflechter von Oedersberg, Gde. Thalheim, A.-G. Erding, geb. dort 15.5.71, als Zeuge (1063);
7972. **Schamberger** Korbinian, led. Taglöhner von München, geb. 19.11.81 in Hofolding, B.-A. München, wegen Betrugs (1069).
Miesbach 24/8 1903. Amtsanwalt.

7973. **Keres** Joseph, led. Metzger von Stefling (Stöfling), A.-G. Rittenau, B.-A. Roding, geb. dort 23.3.73, wegen Diebstahls (576).
Garmisch 25/8 1903. Amtsanwalt.

7974. **Laumer** Gg., led. Taglöhner von München, geb. 16.10.85 in Regenstauf, B.-A. Stadtamhof, wegen Körperverl. (D 510. 511).
München II 21/8 1903. K. Staatsanwalt.

7975. **Lorz** Johann, led. Eisendreher von Hallstadt, A.-G. Neustadt a. S., geb. 23.11.74 in Nürnberg, als Zeuge (G 293).
Nürnberg 21/8 1903. K. Staatsanwalt.

7976. **Rauscher** Joseph, Taglöhner von Moos, A.-G. Osterhofen, B.-A. Vilshofen, geb. dort 20.1.76, wegen Diebstahls u. a. (16934).
München II 23/8 1903. Amtsanwalt.

7977. **Ruth** Leonhard, verh. Siebmacher von Karlsberg, A.-G. Grünstadt, B.-A. Frankenthal, geb. dort 27.2.72, wegen Betrugs (84).
Höchstadt a. A. 22/8 1903. Amtsanwalt.

7978. **Schmid** Joseph, led. Dienstknecht von Abersdorf, Gde. Neukirchen, A.-G. Rosenheim, geb. dort 15.5.63, wegen Verdachts des Diebstahls (B 691).
Traunstein 22/8 1903. K. Staatsanwalt.

7979. **Schmid** Viktoria, led. Dienstmagd von Weidach, A.-G. Wolfratshausen, geb. dort 26.12.87, wegen Diebstahls (2399).
München II 24/8 1903. Amtsanwalt.

7980. **Schweiger** Robert, led. Küchenchef von Nürnberg, geb. dort 26.1.82, als Zeuge (B 589).
Nürnberg 25/8 1903. K. Staatsanwalt.

7981. **Simeth** Ludw., led. Taglöhner von Hohenau, A.-G. Freyung, B.-A. Wolfstein, geb. dort 8.4.68, wegen Körperverl. (835).
Passau 17/8 1903. Amtsanwalt B.

7982. **Steffens** Heinrich, led. Wasserbauarbeiter, geb. 4.10.64 in Stockholm, Schweden, wegen Körperverletzung (447);
7983. **Weitzer** Karl, led. Taglöhner, 47 J., geb. in Krasta, G.-Bez. Althofen, B.-H. Sct. Veit, Kärnten, als Zeuge (447).
Bad Reichenhall 21/8 1903. Amtsanwalt.

7984. **Süß** Maria, verw. Fabrikarbeiterin von Muttershofen, A.-G. Krumbach, geb. 2.6.73 in Kleineislingen, O.-A. Göppingen, als Zeuge (126).
Kempten 28/8 1903. K. Staatsanwalt.

7985. **Aschenberg** Max, led. Mechaniker von Bernburg, Ldg. Dessau, Anhalt, geb. dort 6.5.80, wegen Betrugs (1005).
Erlangen 27/8 1903. Amtsanwalt (Stadt).

Digitized by Google

7986. **Billig** Norbert*), led. Kutscher von Augustenfeld, A.-G. Dachau, geb. 6.6.79 in Moosach, B.-A. München, weg. Betrugs (B 4738. 4810).
München I 25/8 1903. Amtsanwalt.

*) Zul. 79/5496 (1903).

7987. **Engerer** Johann, led. Brauer von Einersdorf, Gde. Trautskirchen, A.-G. Markt-Erlbach, B.-A. Neustadt a/Aisch, geb. dort 2.11.74, wegen Widerstands (B 504).
Ansbach 24/8 1903. K. Staatsanwalt.

7988. **Bachl** Peter, verh. Handelsmann von Dornach, A.-G. Landau a/I., geb. 17.4.50 in Enzerweis, Gde. Dornach, als Zeuge (B 490).
München II 28/8 1903. K. Staatsanwalt.

7989. **Gastl** Xaver, led. Maurer u. Mälzer von Griesbäckerzell, A.-G. Aichach, geb. dort 2.9.76, weg. Bedrohung u. a. (A 466).
Augsburg 25/8 1903. K. Staatsanwalt.

7990. **Gun** Joseph, verh. Geschirrhändler u. Reisender von Sichrowa, Gde. Press, Gbz. Hostau, Bez.-H. Bischofteinitz, Böhmen, geb. dort 29.3.70, weg. Betrugs (177.)
Eschenbach 26/8 1903. Amtsanwalt.

7991. **Jehle** Johann Georg, led. Erdarbeiter von Heubach, Gde. Kinzigthal, bad. B.-A. Wolfach, geb. dort 10.4.59, weg. Majestätsbeleidigung (C 663).
Kempten 17/8 1903. K. Staatsanwalt.

7992. **Müller** Joseph, led. Korbflechter von Achdorf, A.-G. Landshut, geb. 27.11.85 in Moosthenning, A.-G. Dingolfing, weg. Unterschlagung (274).
Kelheim 23/8 1903. Amtsanwalt f. Abensberg.

7993. **Renz** Berta, Zirkusbesitzerstochter, geb. 25.2.83 in Untergrombach, bad. B.-A. Bruchsal, als Zeugin (181 a—b).
Stadtsteinach 25/8 1903. Amtsanwalt.

7994. **Sepp** Anna*), led. Dienstmagd von Tutzing, A.-G. Starnberg, geb. dort 24.7.86, weg. Betrugs (D 4980).
München I 27/8 1903. Amtsanwalt.

*) Zul. 114/7828 (1903).

7995. **Spindel** Fischel, led. Reisender von Kolomea, Galizien, geb. dort 1887, wegen Unterschlagung (XI 688);

7996. **Stimmer** Karl, Schlosser von München, geb. 1.8.81, zul. in Wiesbaden, weg. Urkundenfälschung (XIV 243).
München I 27/8 1903. K. Staatsanwalt.

7997. **Stiebel** Joseph, Ziegelmeister von Ragogna, Distr. San Daniele del Friuli, Prov. Udine, Oberitalien, zul. in Bernried, als Zeuge (1887 II).
Landshut 25/8 1903. K. Staatsanwalt.

7998. **Walch** Joseph, verh. Zimmermann von Reichelsdorf, A.-G. Schwabach, dort geboren, zul. in Zell a. M., Gde. Würzburg, wohnhaft, als Zeuge (D 444).
Würzburg 23/8 1903. K. Staatsanwalt.

7999. **Weiß** Heinrich, Erdarbeiter, geb. 1885 in Annweiler, B.-A. Bergzabern, Pfalz, weg. Betrugs (W 572. 573. 626. 1170).
Homburg (Pfalz) 26/8 1903. Amtsanwalt.

8000. **Wermuth** Joseph, led. Taglöhner von Töging, A.-G Beilngries, geb. dort 9.12.77, weg. Körperverl. (239).
Beilngries 26/8 1903. Amtsanwalt.

Widerrufe.

1897: 2852.
1900: 2807. 11167.
1902: 4684. 4685. 4686. 4687. 5325. 7309. 8206. 9078. 9572. 11006.
1903: 508. 688. 3507. 4550. 4551. 4631. 4709. 5043. 5044. 5207. 5217. 5582. 5597. 5663. 5941. 6267. 6376. 6382. 6664*). 6667. 6909. 6949. 7036. 7048. 7052. 7095 7159. 7172. 7317. 7327. 7329. 7466. 7520. 7537. 7580. 7581. 7584. 7587. 7613. 7630. 7676. 7745. 7813. 7883.

*) Wird jedoch nur bezüglich des Georg **Sartor** widerrufen.

Alphabetische Rekapitulation der Namen.

Allgeier Friedrich	7957	Groß Joh. Bernh.	7931	Mendler Joseph	7946	Schweiger Robert	7980
Antifur Wilhelm	7925	Gun Joseph	7990	Müller Joseph	7953	Schweinberger Albert	7948
Aschenberg Max	7985	Hackner Max	7970	Müller Joseph	7992	Sepp Anna	7994
Bachl Peter	7988	Haas Karl	7933	Penn Joseph	7940	Sergl Anna	7964
Bayerl Xaver	7926	Häuerlein	7961	Pilz Johann	7941	Simeth Ludwig	7981
Bender Johann	7961	Heiß Georg	7932	Pröschkowitz Max	7971	Süß Maria	7984
Billig Norbert	7986	Heckenpfeifer Joh.	7956	Rauscher Joseph	7976	Spindel Fischel	7995
Bock Paul Karl Louis	7928	Herold Johann	7962	Renz Berta	7993	Städtler Daniel	7949
Bruner Johannes	7945	Häsele Joseph	7935	Rösch Viktoria	7968	Steffens Heinrich	7982
Budde Rudolf	7929	Hunzinger Richard	7943	Rix Eduard	7942	Stegmann Ottmar	7950
Deichselberger Maria	7930	Jehle Joh. Georg	7991	Ruth Leonhard	7977	Stiebel Joseph	7997
Denk Karl	7934	Kahr Johannes	7936	Sartor Gg. (siehe Widerrufe)		Stimmer Karl	7996
Eimannsberger Kath.	7963	Köhler Adolf	7937	Schamberger Korbin.	7972	Strobl Bartholomäus	7951
Eyth Johannes	7956	Keres Joseph	7973	Schäublin Adolf	7943	Walch Joseph	7998
Eiwanger Juliana	7965	Klein Michael	7938	Schmelzl Albert	7944	Weiß Heinrich	7999
Engerer Johann	7987	Kraft Martin	7927	Schmid Joseph	7978	Weitzer Karl	7983
Enzinger Benno	7966	Laumer Georg	7974	Schmid Viktoria	7979	Wermuth Joseph	8000
Forster Rosa	7969	Lorz Johann	7975	Schneider Wilhelm	7945	Wiltschka Johann	7952
Gastl Xaver	7989	Mang Rosalie	7967	Schramm Franz	7946	Wien Heinrich	7954
Graßinger Franziska	7955	Mayer Maria	7939	Schwarz Sigmund	7947		

Dr. Wild'sche Buchdruckerei (Gebr. Parcus) München.

Digitized by Google

№ 117. München, den 2. September 1903.

Bayer. Zentral-Polizei-Blatt.

Herausgegeben von der K. Polizei-Direktion München.

8001 Unbekannter Geisteskranker.

Der neben abgebildete Mann (vermutlich aus Böhmen stammend, mittelgroß, untersetzt, volles Gesicht, braune Haare, breite Nase, Anflug von Schnurrbart; an der linken Hand die Figur eines Ankers blau eintatowiert) wurde am 27.6.1903 in Wurzer a. d. Donau, A.-G. Hengersberg, B.-A. Deggendorf, Niederbayern, legitimationslos aufgegriffen. Er behauptete anfänglich, er heiße Aloys **Kott**, sei in München am 1.6.68 geboren u. in München beheimatet; dann gab er an, Aloys **Jungbauer** zu heißen u. Kesselschmied aus Krumau in Böhmen u. 28 Jahre alt zu sein u. beim 75. Infanterie-Regiment gedient zu haben. Nunmehr behauptet er **„Großwiggero"** zu heißen u. aus Freilassing zu stammen; in Großweikersdorf (Ger.-Bez. Kirchberg am Wagram, Bez.-H. Tulln, Niederösterr.) sei er einmal acht Monate eingesperrt gewesen; auch habe er sich einmal in einem Kapuzinerkloster befunden. Sachdienliche Aufschlüsse zur Feststellung der Identität des Unbekannten erbeten (6660).

Deggendorf 26/8 1903. K. Bezirksamt.

Haftbefehle. Die bezeichneten Personen sind an die verfolgenden Behörden — Militärarrestanten an die nächste Militärbehörde (Bezirks-Kommandos ausgeschlossen) — abzuliefern, wenn nicht ausdrücklich andere Bestimmung getroffen ist. Von der Festnahme ist die verfolgende Behörde unverzüglich zu verständigen. Personen, die von einem Orte außerhalb Bayerns nach Bayern zu verbringen sind, sind an die der bayerischen Landesgrenze zunächst gelegene Uebergangsstation zu verbringen.

8002 **Bach** Johann, led. Tüncher, geb. 2.9.83 in Rist, A.-G. Wurzburg, wegen Körperverl. Eml.-Ort: nächstes A.-G. Gef. Drahtnachricht (D 689).

Würzburg 27/8 1903. K. Staatsanwalt.

8003 **Ehmann** Johann Friedrich, Hausknecht geb. 8.11.78 in Miedelsbach, O.-A. Schorndorf, wegen Diebstahls. Eml.-Ort: A.-G.-Gef. Stuttgart Stadt.

Stuttgart (Württ.) 27/8 1903.

K. Unt.-Richter I.

8004. **Friedrich** Elise Babette, led. Taglöhnerin von Räumlas, A.-G. Naila, geb. 20.6.67 in Sorg, (Gde. Räumlas, wegen Diebstahls i. R. u. a. auf Anord. des K. A.-G. Hof. Eml.-Ort: nächstes A.-G.-Gef. (A 370).

Hof 20/8 1903. K. Staatsanwalt.

8005. **Fauser** Ernst Matthäus*), Taglöhner, geb. 3.10.73 in Tübingen (nahezu 30 J., 1,75 m, schlank, rundes Gesicht, gesunde Gesichtsfarbe, schwarzbraune Haare, braune Augen, schwarzbrauner Bart; weicher dunkler Filzhut, Joppe u. Hose aus grauweißem Sommerstoff, schwarzlederne Schnürschuhe), wegen Diebstahls. Eml.-Ort: dies. A.-G.-Gef. (G 243).

Biberach (Württ.) 24/8 1903. K. Amtsgericht.

*) Zul. 96/6592 (1903).

8006. **Leitz** Anton, led. Metzger u. Taglöhner von Biberg, Gde. Hohenthann, A.-G. Aibling geb. 13.9.68 in Schwaben, A.-G. Ebersberg, wegen Betrugs i. R. auf Anord. des K. A.-G. München I. Eml.-Ort: dies. Gef. an der Gruftstr. (XI 582).

München I 27/8 1903. K. Staatsanwalt.

8007. **Gußnig** Gabriel, Maurer von Stall, G.-Bez. Winklern, Bez.-H. Spittal, Kärnten, geb. dort 23.3.75 (1,70—1,74 m, blonde Haare, kleiner blonder Schnurrbart), weg. Diebstahls u. a. auf Anord. des K. A.-G. Landsberg, wohin abzuliefern (B 627).

Landsberg a. Lech 26/8 1903. Amtsanwalt (Land).

8008. **Henicke** Oskar, Schreiner von Berlin (20 J., 1,65—1,67 m, schlank, volles gebräuntes Gesicht, schwarze Haare, schwarzes Schnurrbärtchen; weißer Strohhut mit schwarzem Bande, schwarz- u. blaugestreiftes Jackett, schwarze Hose, schwarze, früher gelbe Schnürstiefel mit gelben Knöpfen, trägt den entwendeten „Berliner" u. vermutlich auch die übrigen gestohlenen Sachen bei sich), weg. Diebstahls verübt an einem Handwerksburschen, dem er u. a. folgende Sachen entwendet hat: 1 „Berliner" von schwarzem Leder mit 2 roten Riemen, 1 silberne Remontoiruhr (Goldrand, weißes Zifferblatt mit römischen Zahlen u. Verzierungen, Sekundenzeiger), 1 Nickelkette, 1 Portemonnaie (rötliches Leder, Klappverschluß) mit 24 ℳ, 2 Baumwoll-Flanellhemden, rot-weiß-blau gestreift, gezeichnet R. S. in rotem Garn u. 1 blau- u. weißgestreifte Bluse. Drahtnachricht erbeten (37018. D II 2174).

Freiburg (Baden) 25/8 1903. Gr. Staatsanwalt.

8009. **Kick** Eduard, led. (nicht wie angebl. verh.) Monteur von Bernrieth, A.-G. Vohenstrauß, geb. dort 14.7.75 (zieht mit einer jungen Frauensperson herum), weg. fortgesetzten Betrugs (erschwindelt Reisevorschüsse u. führt einen von ihm durch Nachträge gefälschten Heimatschein bei sich) — 288. 309. 313 —.

Vilsbofen 27/8 1903. Amtsanwalt f. Osterhofen.

8010. **Kilschat** Karl Gottlieb Friedrich, led. Kaufmann von Stallupönen, Rgb. Gumbinnen, geb. 7.9.75 (27 J., 1,70—1,75 m, korpulent, dickes Gesicht, dunkelblonde Haare, kleines dunkelblondes Schnurrbärtchen, auffallend viele, große Sommerflecken auf den Händen), weg. Betrugs u. Untreue. Drahtnachricht vor Zulieferung (51121. D 2594).

Karlsruhe (Baden) 27/8 1903. Gr. Staatsanwalt.

8011. **Oswald** Valentin, led. Müller, geb. 9.8.76 in Rottenbauer, A.-G. Würzburg, weg. Betrugs auf Anord. des K. A.-G. Erlangen. Einl.-Ort: nächstes A.-G.-Gef. (1001).

Erlangen 27/8 1903. Amtsanwalt (Stadt).

8012. **Braun** Joseph, led. Konditor u. Taglöhner von Dingolfing, geb. dort 29.12.61 (legitimiert sich möglicherweise mit einem Arbeitsbuch u. Arbeitszeugnissen, die für einen Kistenmacher Martin **Unrecht** von Schalding ausgestellt sind), weg. Diebstahls auf Anord. des K. A.-G. Kempten. Einl.-Ort: hies. Ldg.-Gef. (C 679).

Kempten 21/8 1903. K. Staatsanwalt.

8013. **Zirkelbach** Edmund, led. Porzellanmaler von Oberelsbach, A.-G. Bischofsheim, B.-A. Neustadt a. d. Saale, geb. 19.4.85 in Glaishammer, Stadtbez. Nürnberg, weg. widernatürl. Unzucht. Einl.-Ort: nächstes A.-G.-Gef. (B 1116).

Weiden 28/8 1903. K. Unt.-Richter.

8014. **Schmid** Viktoria, led. Magd von Weidach, A.-G. Wolfratshausen, geb. 24.10.87 in München, weg. Diebstahls auf Anord. des K. A.-G. Tegernsee (321).

Tegernsee 26/8 1903. Amtsanwalt.

8015. **Städler** Stefan, Brauer, zul. Taglöhner u. Ziegelarbeiter, von Feuchtwangen, geb. 28.12.83 in Rothenburg o. Tauber, weg. Einbruchdiebstahls auf Anord. des K. A.-G. Cadolzburg. Einl.-Ort: nächstes Gef. Drahtnachricht (D 708).

Fürth 27/8 1903. K. Staatsanwalt.

8016. **Vogl** Johann, verh. Taglöhner, geb. 1.10.76 in Kreuzbach, A.-G. Kötzting, zuletzt in Blaibach, A.-G. Kötzting, weg. gef. Körperverl. auf Anord. des K. Ldg. Straubing. Einl.-Ort: hies. Ldg.-Gef. (II 1575).

Straubing 28/8 1903. K. Staatsanwalt.

8017. **Witton** Johann, led. Bäcker von Alt-Neudörfl, Bez.-H. Radkersburg, Steiermark, geb. dort 14.5.69, weg. Diebstahls u. a. auf Anord. des K. A.-G. Sonthofen (S 312).

Sonthofen 27/8 1903. Amtsanwalt.

8018. **Mehringer** Heinrich*), verh. Reisender von Hof, geb. 11.8.78 in Aidenbach, A.-G. Vilshofen, weg. Betrugs auf Anord. des K. A.-G. Freising.

Freising 26/8 1903. Amtsanwalt (Stadt).

*) Zul. 126/10119 (1902).

8019. **Zwiggl** Joseph, Dienstbube von Dillingen, geb. 16.4.88 in Steinheim, A.-G. Höchstädt a/Donau, B.-A. Dillingen, weg. Verg. w. d. Sittlichkeit auf Anord. des K. A.-G. Dillingen. Einl.-Ort: nächstes A.-G.-Gef. (C 292).

Neuburg a. Donau 27/8 1903. K. Staatsanwalt.

8020. **Knorz** Georg, led. Maurer u. Taglöhner von Traustadt, A.-G. Gerolzhofen, geb. dort 11.3.79, weg. Betrugs i. R. auf Anord. des K. A.-G. Schweinfurt. Einl.-Ort: nächstes G.-Gef. (A 541).

Schweinfurt 27/8 1903. K. Staatsanwalt.

Zum Strafvollzuge sind zu verhaften:

8021. **Gyp** Markus, geb. 18.5.80 in Fürstätt, Gde. Westerndorf, A.-G. Rosenheim,

8022. **Gürtner** Aloys, led. Photograph, angeblich in Paris, geb. 1.5.80 in Traunstein,

8023. **Krotz** Friedrich Julius, led. Maschinenschlosser, geb. 20.1.80 in Karlsruhe,

8024. **Schwaiger** Johann Baptist, geb. 4.1.80 in Traunstein,

8025. **Landstorfer** Sebastian, geb. 17.4.73 in Neuötting,

8026. **Hirtreiter** Max Georg, geb. 13.12.73 in Neuötting,

8027. **Weber** Max, geb. 12.10.71 in Altötting,

8028. **Mühlberger** Johann, led. Mühlbursche, geb. 19.8.79 in Wendling, Gde. Nirnharting, A.-G. Laufen.

Urt. v. 4.7.1903: sämtliche weg. Verletzung der Wehrpflicht je 1 Mt. Gef. Einl.-Ort: nächstes Ldg.-Gef. (Urt.-B. Nr. 357).

Traunstein 26/8 1903. K. Staatsanwalt.

8029. **Guckenberger** Joseph*), verh. Kapellmeister, geb. 16.9.74 in Nürnberg; Urt. v. 23.6.1903: weg. Unterschlagung 10 Tage Gef. Einl.-Ort: nächstes Ldg.-Gef. (U.-B. 522).

Nürnberg 27/8 1903. K. Staatsanwalt.

*) Zul. 108/7499 (1903).

Digitized by Google

Ausforschungen.

8030. **Gestohlen** wurden am 28.8.1903 hier: 1 gold. Herrenuhrkette mit Schieber, 1 silb. Remontoiruhr mit Goldreif Nr. 2224, 1 Damenuhr mit Goldreif Nr. 1976, 1 gold. Reifring, 2 Eheringe J. L. u. M. M. 1875, 1 Damenring mit violettem Stein, 1 Herrenring mit rotem Stein, 1 Paar gold. Herrenohrringe, 1 gold. Brosche mit schwarzem Stein, 1 Talmi-Kette mit 2 Kügelchen. Als Täter verdächtig 2 Burschen, 20—24 J., ohne Bart, mit blauen abgetragenen Cheviotanzügen (A 484).
Augsburg 29/8 1903. K. Staatsanwalt.

8031. **(Fahrrad-Diebstahl.)** Zum Ausschreiben im B. Z.-P.-Bl. 115/7906/1903. Signalement des Karl **Ochs**: 20 J., 1,70 m, kräftig, gesunde Gesichtsfarbe, breites Gesicht, hellblonde Haare, bartlos; trug bei seiner Entfernung graue eckige Schildmütze, graue Joppe, braune Manchesterhose u. Lederschuhe mit Schnallen. Gegen Ochs liegt Haftbefehl des K. A.-G. Karlstadt vor (B 564).
Würzburg 28/8 1903. K. Staatsanwalt.

Um Ermittlung und Bekanntgabe des Aufenthalts nachbezeichneter Personen wird ersucht:

8032. **Wittmann** Franz Paul, led. Möbelpacker von München, geb. dort 28.9.69, weg. Betrugs (F 3005).
München I 24/8 1903. Amtsanwalt.

8033. **Zaglmann** Maria*), led. Taglöhnerin von Perasdorf, A.-G. Bogen, geb. dort 5.8.80, weg. Diebstahls u. a. (2513).
München II 27/8 1903. Amtsanwalt.

*) Zul. 114/7840 (1903).

8034. **Förtsch** Maria*), led. Kellnerin von Nürnberg, geb. dort 29.8.83, weg. Beleidigung (D 2830).
Nürnberg 26/8 1903. Amtsanwalt (Stadt)

*) Zul. 92/6344 (1903).

8035. **Aumüller** Joseph*), led. Metzger von Reuth, A.-G. Forchheim, geb. 29.3.71 in Würzburg, weg. Betrugs (A 4515).
München I 27/8 1903. Amtsanwalt.

*) Zul. 110/8653 (1902).

8036. **Brand** Friedrich August, Kaufmann, geb. 1860 in Schöllenbach,
8037. **Vogel** Margarete, geb. Hübner, geb. 1869, beide zul. in Frankenthal, als Zeugen (D 1051/1558).
Frankenthal (Pfalz) 28/8 1903.
K. Unt.-Richter II.

8038. **Braun** Andreas, Bäcker u. Müller von Wässerndorf, A.-G. Marktbreit, B.-A. Kitzingen, geb. dort 8.10.64, weg. Diebstahls (D 726).
Würzburg 27/8 1903. K. Staatsanwalt.

8039. **Engl** Franz, led. Erdarbeiter, geb. 16.2.72 in Unterbrückl (?) Oesterreich, als Zeuge (A 381);
8040. **Glöckl** Barbara, led. Blumenmacherin von Hochdorf, A.-G Regen, geb. 6.12.68 in Lalling, A.-G. Hengersberg, B.-A. Deggendorf, weg. Körperverletzung (A 381).
Traunstein 27/8 1903. K. Saatsanwalt.

8041. **Lipp** Aloys, led. Dienstknecht von Schwimmbach, A.-G. Straubing, als Zeuge (IV 1769).
Landshut 27/8 1903. K. Staatsanwalt.

8042. **Eder** Joseph, led. Schlosser, geb. 5.2.79 in Bad Reichenhall (581),
8043. **Echamberger** Korbinian*), led. Taglöhner, geb. 19.11.81 in Hofolding, A.-G. München II (608), beide weg. Betrugs;
8044. **Schmid** Franz Xaver, led. Dienstknecht, geb. 7.12.76 in Altheim, A.-G. Landshut, weg. Hausfriedensbruchs u. a. (763);
8045. **Schwaiger** Johann, led. Taglöhner, geb. 11.2.59 in Puppling, Gde. Ergertshausen, A.-G. Wolfratshausen, weg. Unterschlagung u. a. (620. 636 782);
8046. **Pfadisch** Franziska, Korbflechtersfrau, geb. 20.4.70 in Nantwein, Gde. Weidach, A.-G. Wolfratshausen, weg. Körperverl. (110);
8047. **Ortner** Emmeran**), led. Taglöhner, geb. 26.2.86 in München, weg. Diebstahls (301);
8048. **Rau** Friedr., Spenglerlehrling, geb. 13.11.86 in Burtenbach, A.-G. Burgau, B.-A. Günzburg, weg. Sachbeschädigung (557);
8049. **Reitmeier** Katharina, led. Magd, geb. 25. oder 28.12.85 in Starnberg, weg. Unterschlagung (214);
8050. **Fritzer** Thomas, led. Taglöhner, geb. 10.1.80 in Johannisberg, Gde. Sindelsdorf, A.-G. Weilheim, weg. Körperverl. (543).
Wolfratshausen 26/8 1903. Amtsanwalt.

*) Zul. 114/7859 (1903).
**) Zul. 113/7756 (1903).

8051. **Falter** Gertrud, verw. Alteisenhändlerin, geb. 14.3.53 in Weichshofen, A.-G. Dingolfing,
8052. **Felsner** Johann, verw. Alteisenhändler, geb. 14.5.48 in Garching, B.-A. München, beide zul. wohnhaft in Bogen, weg. Diebstahls (II 1278).
Straubing 28/8 1903. K. Staatsanwalt.

8053. **Fuchs** Alfred, led. Dienstknecht, geb. 16.6.75 in Wängi, Bezirk Münchwilen, Kanton Thurgau, Schweiz, weg. Diebstahls. Derselbe ist aufzufordern, bei Gefahr steckbrieflicher Verfolgung seinen Aufenthalt anzuzeigen.
Tettnang (Württ.) 24/8 1903. K. Amtsgericht.

8054. **Haas** Karl Gottfried, led. Fabrikarbeiter, geb. 21.12.77 in Nürtingen, Württ., weg. Diebstahls von 4 ℳ u. Papieren, bestehend aus Militärpaß u. Verbandsbuch, beide auf den Namen Peter **Gallenz**, led. Eisengießer, geb. 31.12.76 in Nürnberg, lautend. Haas führt jedenfalls die gestohlenen Papiere bei sich (3377).
Augsburg 25/8 1903. Amtsanwalt (Stadt).

8055. **Hiemeyer** Anna*), led. Fabrikarbeiterin von Thürnhofen, A.-G. Feuchtwangen, geb. 26.2.82 in Fürth u.
8056. **Meiser** Sophie, led. Magd von Reinhartshausen, A.-G. Augsburg, geb. dort 17.4.81, als Zeugen (A 433).
Augsburg 25/8 1903. K. Staatsanwalt.

*) Zul. 62/4000 (1903).

8057. **Stöiß** Joseph*), led. Tapezier von Jandelsbrunn, A.-G. Waldkirchen, B.-A. Wolfstein, geb. 13.7.79 in Kirchdorf am Inn, A.-G. Simbach, B.-A. Pfarrkirchen, als Zeuge (E 4577).
München I 28/8 1903. Amtsanwalt.

*) Zul. 109/7565 (1903).

Digitized by Google

8058. **Lang** Hermann, led. Ausgeber von Meßbach, O.-A. Künzelsau, geb. dort 8.3.82, weg. Körperverletzung (B 353).
Nürnberg 26|8 1903. Amtsanwalt (Stadt).

8059. **Latterbaum** Moses Joseph, led. Kaufmann u. Hausierer von Stryszów, Bez.-H. Wadowice, Galizien, geb. dort 25.7.81, weg. Betrugs (XI 747).
München I 27|8 1903. K. Staatsanwalt.

8060. **Limböck** Julius, led Automobilführer von Preßburg, Ungarn, geb. dort 18 4.77, weg. Diebstahls (B 4809).
München I 28|8 1903. Amtsanwalt.

8061. **Maier** Joseph, led. Maler von Wetzelsdorf, Gde. Auersbach, Bez.-H Feldbach, Steiermark, geb. 27.10.77 in Mureck, Bez.-H. Radkersburg, Steiermark, weg. Körperverletzung;

8062. **Wagensonner** Ludwig, led. Bader von Pfeffenhausen, A.-G. Rottenburg, Niederbayern, geb. dort 30.7.85, als Zeuge (A 409).
Augsburg 25|8 1903. K. Staatsanwalt.

8063. **Müller** Max, led. Mechaniker von Döschnitz, L.-A. Königsee, Schwarzburg-Rudolstadt, geb. dort 9.12.77, als Zeuge (E 2336).
München I 22|8 1903. Amtsanwalt.

8064. **Ostermeier** Marie, Magd von Törring, A.-G. Tittmoning, B.-A. Laufen, geb. 5 2 82, weg. Betrugs (XIII 634).
München I 27|8 1903. K. Staatsanwalt.

8065 **Rauch** Felix, led. Metzger von Mettendorf, A.-G. Greding, B.-A Hilpoltstein, geb. dort 4.4.77, weg. Ehebruchs (D 3409 b).
München I 27|8 1903. Amtsanwalt.

8066. **Wollmann** Johanna, led. Artistin von München, geb. dort 13.5.74, weg. Hehlerei (F 3305).
München I 26|8 1903 Amtsanwalt.

8067. **Riemerschmid** Joseph*), led. Schreiner von München, geb. dort 15.2.82, weg. Körperverl. u. a. (E 3897).
München I 28|8 1903. Amtsanwalt.

*) Zul. 155|12373 (1901).

8068. **Sattler** Jakob, Schweizer, geb. 22.2.60 in Freudenthal, als Zeuge. Bei Betreten Drahtnachricht (24396. D 1390).
Heidelberg (Baden) 24|8 1903.
Gr. Staatsanwalt.

8069. **Stampfl** Korbinian, led. Taglöhner von Kirchdorf, A.-G. Moosburg, B.-A. Freising, geb. dort 31.1.68, weg. Unterschlagung (313).
Tegernsee 28|8 1903 Amtsanwalt.

8070. **Christ** Joseph, led. Metzger von Titting, A.-G. Greding, B.-A. Hilpoltstein (30 J., mageres längliches blasses Gesicht. lange, etwas gebogene Nase, langer hellblonder, fast rötlicher Schnurrbart mit Mücke; schwarzer Hut, grauer Anzug, Halbschuhe mit Gummieinsätzen),

8071. **Dobel** Johann*), led. Metzger von Weißenburg a. Sand (21 J., mittelgroß, untersetzt, bartloses, etwas mageres Gesicht, kurze, über die Stirn gekämmte Haare, stumpfe Nase; schwarzer Hut, Joppe u Hose bräunlich. an der Uhrkette kleiner Taschenspiegel), beide weg. Diebstahls (B 806).
Regensburg 19|8 1903. K. Staatsanwalt.

*) Zul. 18|1350 (1901).

8072. **Muck** Klara, Taglöhnerin von Schaching, A.-G. Deggendorf, geb. 1876 in Kühmoos, Gde. Aholming, A.-G. Osterhofen, B.-A. Vilshofen (soll z. Zt. in der Holledau beim Hopfenpflücken sein), weg. Begünstigung (U.-V. Nr. 412).
Deggendorf 29|8 1903. K. Staatsanwalt.

Widerrufe.

1896: 5141.
1901: 8652. 9169. 9495. 9953. 10361.
1902: 2873. 6071. 9805. 9827. 10932. 10972. 12852.
1903: 1012. 1313. 1514. 1974. 1990. 2378. 2483. 2552. 2553. 2564. 3269. 3981. 4612. 4855. 4858. 5132. 5181. 5195. 5593 5996. 6070. 6508. 6883. 7056. 7213. 7365. 7425. 7462. 7465. 7511. 7515. 7585. 7629. 7642. 7707. 7751. 7819.

Alphabetische Rekapitulation der Namen.

Aumüller Joseph . 8035
Bach Johann . . 8002
Brand Friedr. August 8036
Braun Andreas . . 8038
Braun Joseph . . 8012
Christ Joseph . . 8070
Dobel Johann . . 8071
Eder Joseph . . . 8042
Ehmann Joh. Friedr. 8003
Engl Franz . . . 8039
Falter Gertraud . . 8051
Fauser Ernst Matth. 8005
Felsner Johann . . 8052
Förtsch Maria . . 8034
Friedrich Elite Babette 8004
Fritzer Thomas . . 8050
Fuchs Alfred . . . 8053
Gallenz Peter . . 8054
Gyp Markus . . . 8021
Gürtner Aloys . . 8022
Glöckl Barbara . . 8040
Großwiggero . . 8001
Guckenberger Joseph 8029
Gußnig Gabriel . . 8007
Haas Karl Gottfried 8054
Henicke Oskar . . 8008
Hiemeyer Anna . . 8055
Hirtlreiter Max Gg. 8026
Jungbauer Aloys . 8001
Kick Eduard . . . 8009
Klischat Karl Gottlieb Friedrich . . . 8010
Knorz Georg . . . 8020
Kott Aloys . . . 8011
Kroß Friedr. Julius 8023
Landstorfer Sebastian 8025
Lang Hermann . . 8058
Latterbaum Moses Jos. 8059
Leitz Anton . . . 8006
Limböck Julius . . 8060
Lipp Aloys . . . 8041
Maier Joseph . . 8061
Mehringer Heinrich . 8018
Mühlberger Johann 8028
Müller Max . . . 8063
Muck Klara . . . 8072
Ortner Emmeran . 8047
Ostermeier Marie . 8064
Oswald Valentin . 8011
Ochs Karl 8031
Pfadisch Franziska . 8046
Rau Friedrich . . 8048
Rauch Felix . . . 8065
Reiser Sophie . . 8056
Reitmeier Katharina 8044
Riemerschmid Joseph 8067
Sattler Jakob . . 8068
Schamberger Korbin. 8043
Schmid Franz Xaver 8044
Schmid Viktoria . . 8014
Schwaiger Johann . 8045
Schwaiger Joh Bapt. 8024
Stampfl Korbinian . 8069
Städler Stefan . . 8015
Stöffl Joseph . . 8057
Unrecht Martin . . 8012
Vogl Johann . . 8016
Vogel Margareta . 8047
Wagensonner Ludw. 8062
Weber Max . . . 8027
Wittmann Fr. Paul 8032
Witton Johann . . 8017
Wollmann Johann . 8066
Zaglmann Maria . 8033
Zirkelbach Edmund . 8013
Zwiggl Joseph . . 8019

Dr. Wild'sche Buchdruckerei (Gebr. Parcus) München.

Digitized by Google

№ 118. München, den 4. September 1903.

Bayer. Zentral-Polizei-Blatt.

Herausgegeben von der K. Polizei-Direktion München.

8073. Zigeuner.

Herzog Veronika u. Herzog Karl.

Die neben abgebildeten Zigeuner, angeblich Geschwister Veronika u. Karl **Herzog** befinden sich weg. Bettels u. Landstreicherei im Amtsgerichts-Gef. Rittenau in Untersuchungshaft.

Herzog Veronika, geb. angeblich am 31.7.82 zu München, Vorstadt Au, als eheliche Tochter des Gymnastikers Karl Herzog von Rohrweiler, Kr. Hagenau, Unter-Elsaß, u. der Josepha, geb. Kremps (Krems), Parfümeriehändlerstochter von Rohrweiler (mittelgroß, schlank, blondes Haar, gebräunte Gesichtsfarbe), legitimiert sich durch Geburts- u. Taufzeugnis des kath. Stadtpfarramtes Mariahilf in München-Au, sowie durch Besteuerungsnachweis, ausgestellt am 23.12.1901 vom K. Rentamt Ingolstadt für den Betrieb des Wollwarenhandels auf Messen und Märkten. In diesem Besteuerungsnachweis sind die Kinder der Veronika Herzog, Anna u. Ferdinand Herzog, 2 bezw. 1 Jahr alt, sowie als Gehilfe der Veronika Herzog, deren Bruder, der 18jährige Karl **Herzog**, eingetragen.

Herzog Karl, angeblich Bruder der oben erwähnten Veronika Herzog (18 J., mittelgroß, braunes Haar, gesunde Gesichtsfarbe) besitzt keinerlei Legitimation. Ueber seine Geburtsdaten kann er angeblich keinen Aufschluß geben, wie auch der Veronika Herzog die Geburtsdaten ihrer Kinder Anna u. Ferdinand angeblich unbekannt sind. Beide Verhafteten erklären, den Aufenthalt ihrer Eltern u. Geschwister nicht zu kennen. Sie behaupten aus Rohrweiler im Elsaß zu stammen, sind aber dort nach den gepflogenen Erhebungen unbekannt. Nach einer Anzeige der k. Gend.-Station Oberhausen, B.-A. Augsburg, vom 31.3.1903 befand sich damals in Gesellschaft der Veronika Herzog der durch Besteuerungsnachweis des K. Rentamtes Marktschorgast (B.-A. Berneck, Oberfranken) vom 9.6.1902 legitimierte, 17jährige, ledige Regenschirmmacher Aloys **Dudick** von Troppen (?) in Oesterreich. Derselbe besaß damals einen gelben Blahen-Wagen u. ein hellbraunes Pferd. Der verhaftete angebl. Karl Herzog scheint mit dem angebl. Aloys Dudick identisch zu sein. Veronika Herzog behauptet, ihr Pferd jüngst dem Wasenmeister übergeben u. den Wagen eingestellt zu haben; wo aber dies geschehen sein soll, kann sie angeblich nicht angeben. Sachdienliche Mitteilungen erbeten (4353).

Roding 28/8 1903. K. Bezirksamt.

Digitized by Google

Haftbefehle. Die bezeichneten Personen sind an die verfolgenden Behörden — Militärarrestanten an die nächste Militärbehörde (Bezirks-Kommandos ausgeschlossen) — abzuliefern, wenn nicht ausdrücklich andere Bestimmung getroffen ist. Von der Festnahme ist die verfolgende Behörde unverzüglich zu verständigen. Personen, die von einem Orte außerhalb Bayerns nach Bayern zu verbringen sind, sind an die der bayerischen Landesgrenze zunächst gelegene Uebergangsstation zu verbringen.

8074. **Amon** Maria, led. Magd, geb. 30.4.78 in Rattelsdorf, A.-G. Staffelstein, weg. Unterschlagung auf Anord. des K. A.-G. Scheßlitz (190).
Bamberg 24/8 1903. Amtsanwalt f. Scheßlitz.

8075. **Bassenberger** Andreas (führt vermutlich den Namen Joseph **Schott**, dessen Papiere er im Besitze hat), led. Taglöhner von Teunz, A.-G. Oberviechtach, geb. dort 7.7.76 (mittelgroß, schlank, blonde Haare, blonder Schnurrbart, schleppender Gang; grüner Hut mit Federn, vermutlich braunkarrierte Joppe u. Weste, graukarrierte Hose, weiße Uhrkette mit Talern), weg. Diebstahls auf Anord. des K. A.-G. Vilsbiburg. Einl.-Ort: hies. Ldg.-Gef. (III 2163).
Landshut 28/8 1903. K. Staatsanwalt.

8076. **Bäumer** Karl, led. Bräuer von Chameregg, A.-G. Cham, geb. dort 15.6.81, zuletzt in München wohnhaft, weg. gef. Körperverl. auf Anord. des K. Ldg. Straubing, wohin abzuliefern (II 2482).
Straubing 28/8 1903. K. Staatsanwalt.

8077. **Brandenstein** Ludwig*), led. Buchhalter, geb. 17.5.84 in Ebenhausen, A.-G. Kitzingen, weg. Betrugs (2808).
Würzburg 28/8 1903. Amtsanwalt (Stadt).

*) Zul. 111/7616 (1903).

8078. **Brandner** Peter, led. Bäcker, geb. 1882 in Wien, weg. Diebstahls auf Anord. des K. A.-G. Mainburg.
Mainburg 29/8 1903. Amtsanwalt.

8079. **Brunner** Joseph, led. Schreiner von Pucking, Bez.-H. Steyr, Oberösterr., geb. dort, weg. Diebstahls auf Anord. des K. A.-G. Trostberg. Einl.-Ort: nächstes Gef. (C 716).
Traunstein 28/8 1903. K. Staatsanwalt.

8080. **Burkart** Berta, led. Dienstmagd u. Fabrikarbeiterin von Kempten, geb. dort 15.8.83, weg. Betrugs u. a. auf Anord. des K. A.-G. Kempten. Einl.-Ort: hies. Ldg.-Gef. (C 729).
Kempten 28/8 1903. K. Staatsanwalt.

8081. **Donner** Anton, led. Bauarbeiter, geb. 29.7.82 in Plan, Böhmen, weg. Körperverl. auf Anord. des K. A.-G. Selb, wohin abzuliefern (S 205).
Rehau 28/8 1903. Amtsanwalt f. Selb.

8082. **Eder** Karl, led. Dienstknecht von Reinhausen, A.-G. Stadtamhof, geb. 7.8.84 in München, wegen schw. Diebstahls auf Anord. des K. A.-G. Roding. Einl.-Ort: nächstes A.-G.-Gef. (D 664).
Regensburg 29/8 1903. K. Staatsanwalt.

8083. **Ehemann** Friedrich, led. Dienstknecht von Lauf, B.-A. Hersbruck, geb. 11.3.73 in Nürnberg, weg. Betrugs auf Anord. des K. A.-G. Schillingsfürst. Einl.-Ort: nächstes A.-G.-Gef. (B 505).
Ansbach 27/8 1903. K. Staatsanwalt.

8084. **Jacobs** Johannes, led. Friseur von Altona, Rgb. Schleswig, Preußen, geb. 6.5.79 in Krempe, Rgb. Schleswig, weg. Diebstahls auf Anord. des K. A.-G. Rothenburg o/Tauber. Einl.-Ort: nächstes A.-G.-Gef. (B 507).
Ansbach 26/8 1903. K. Staatsanwalt.

8085. **Altermoser** Heinrich, led. Dienstknecht u. Schuhmacher von Putzbrunn, B.-A. München, geb. 7.12.69 in Heufeld, A.-G. Aibling, weg. Betrugs auf Anord. des K. A.-G. Wasserburg (D 572);

8086. **Süß** Joseph, led. Monteur von Höhenrain, A.-G. Wolfratshausen, geb. dort 5.12.80, weg. Körperverletzung u. a. auf Anord. des K. A.-G. Aibling (A 421). Einl.-Ort f. beide: nächstes Gef.
Traunstein 28/8 1903. K. Saatsanwalt.

8087. **Fischer** Stephan, led. Holzschuhmacher von Furth i. Wald, B.-A. Cham, geb. 25.8.85, weg. **Raubes.** Einl.-Ort: nächstes A.-G.-Gef. (B 603).
Amberg 29/8 1903. K. Unt.-Richter.

8088. **Grafil** Gabriel*), Bäcker von Michlsneukirchen, A.-G. Roding, geb. 20.3.77 in Reichersdorf, Gde. Michlsneukirchen, weg. Diebstahls i. R. auf Anord. des K. A.-G. München I. Einl.-Ort: hies. Gef. an der Gruftstr. (X 664).
München I 29/8 1903. K. Staatsanwalt.

*) Zul. 105/7253 (1903).

8089. **Gfödl** Joseph, led. Dienstknecht von Kirchberg, A.-G. Grafenau, geb. dort 9.7.72, weg. Unterschlagung. Einl.-Ort: A.-G.-Gef. Monheim (226).
Donauwörth 29/8 1903. Amtsanwalt für Monheim.

8090. **Gutmann** Karl, led. Taglöhner von Weißenburg a/S., geb. dort 21.6.80, weg. Diebstahls u. a. auf Anord. des K. A.-G. Augsburg. Einl.-Ort: nächstes A.-G.-Gef. (D 555).
Augsburg 25/8 1903. K. Staatsanwalt.

8091. **Kastel** Joseph, Bergmann von St. Ingbert, Pfalz (37 J., 1,68 m, schlank, frische Gesichtsfarbe, dunkelblonde Haare, hellblondes Schnurrbärtchen, dunkelgrüner Hut mit schmalem Rand, dunkelgrüne wollene Joppe u. Hose, rotgestreiftes Hemd), weg. Körperverl. Einl.-Ort: nächstes G.-Gef. (B 971).
Zweibrücken 31/8 1903. K. Unt.-Richter.

8092. **Lehner** Aloys, Dienstknecht u. Hafner, Infanterist II. Kl. der 2. Komp. 13. Inf.-Rgts., geb. 11.7.81 in Roith, Gde. Rosenhof, B.-A. Regensburg (1,67 m, schlank, schwarze Haare, spitzige Nase, kleiner Mund), weg. Fahnenflucht u. a. (2670).
Regensburg 31/8 1903.
K. B. Gericht der 6. Division.

8093. **Murauer** Ludwig, led. Hafner von Deggendorf, geb. dort 26.7.64, weg. Diebstahls auf Anord. des K. A.-G. Mallersdorf (494. 517).
Mallersdorf 29/8 1903. Amtsanwalt.

8094. **Neugebauer** Martin, led. Taglöhner von Röbersdorf, A.-G. Bamberg II, geb. dort 17.8.88, weg. Sachbeschädigung u. a. auf Anord. des K. A.-G. Bamberg II. Einl.-Ort: nächstes Gef. (191).
Bamberg 29/8 1903. Amtsanwalt II B.

8095. **(Zigeuner.) Reinhardt** Elise, led. Zigeunerin von Bieringen, O.-A. Horb, geb. 17.4.75 in Waldsee, Württ., weg. Beleidigung auf Anord. des K. A.-G. Neu-Ulm, wohin abzuliefern (B 620).
Memmingen 27/8 1903. K. Staatsanwalt.

8096. **Maier** Georg, led. Taglöhner von Weihmichl, A.-G. Landshut, geb. 10.12.70 in Pfettrach, A.-G. Landshut, weg. Diebstahls auf Anord. des K. A.-G. München I. Einl.-Ort: hies. A.-G.-Gef. an der Gruftstr. (VII 629).
München I 29/8 1903. K. Staatsanwalt.

8097. **Schmidt** Gustav, led. Eisenbahnexpeditor, geb. 2.12.62 in Schauenstein, A.-G. Naila, zul. in Eger (mittelgroß, volles Gesicht, gesunde Gesichtsfarbe, blonde kurz geschnittene Haare, starker blonder Schnurrbart, stark kurzsichtig; gut gekleidet), weg. Verbr. w. d. Sittlichkeit auf Anord. des K. A.-G. Wunsiedel. Einl.-Ort: nächstes Ger.-Gef. (B 485).
Hof 28/8 1903. K. Staatsanwalt.

8098. **Schleck** Michael*), verh. Kaufmann von Homburg, Pfalz, geb. dort 20.4.61, w. Unterschlagung auf Anord. des K. A.-G. München I. Einl.-Ort: hies. Gef. an der Gruftstr. (XII 605).
München I 30/8 1903. K. Staatsanwalt.

*) Zul. 28/1729 (1903).

8099. **Schwer** Katharina, geb. Sutner, verh. Taglöhnerin von Burghausen, geb. 25.11.76 in Mauerkirchen, Bez.-H. Braunau a. Inn, Oberösterr., weg. Diebstahls auf Anord. des K. A.-G. Traunstein. Einl.-Ort: nächstes A.-G. Drahtnachricht (487).
Traunstein 29/8 1903. Amtsanwalt A.

8100. **Siebenhütter** Matthias, led. Dienstbube von Neuhausen, A.-G. Monheim, B.-A. Donauwörth, geb. 26.3.86 in Waldberg, A.-G. Augsburg, weg. Betrugs auf Anord. des K. A.-G. Oberdorf (336).
Markt Oberdorf 31/8 1903 Amtsanwalt.

8101. **Müller** Heinrich, led. Knecht von Kirchdorf i. Wald, A.-G. Regen, geb. dort 2.5.58 (1,72 m, untersetzt, langer lichtblonder Schnurrbart; weißgrauer Hut, bräunliche Joppe, schwarzweißgestreifte Hose, abgeschnittene Stiefel, Stehkragen, sämtliche Kleidungsstücke ziemlich abgetragen), weg. Brandstiftung. Einl.-Ort: hies. Ldg.-Gef. (C 733).
Deggendorf 30/8 1903. K. Unt.-Richter

8102. **Wunz** Albert, Küfer von Stuttgart (22 J., 1,64 m, schmächtig, blonde Haare, Anflug von blondem Schnurrbart; dunkelgraue Kleidung, weißer Umlegkragen, dunkle Krawatte, Uhrkette mit einem Fäßchen als Anhängsel), weg. Fahrraddiebstahls. Drahtnachricht vor Zulieferung erbeten (24475. D 1369).
Heidelberg (Baden) 26/8 1903.
Gr. Staatsanwalt.

8103. **Schippert** Karl Gottlieb, Spengler von Großeislingen, Württ O.-A. Göppingen (24 J., 1,65—1,68 m, mager, blondes Schnurrbärtchen; schwarzer ovaler Filzhut, dunkler, noch gut erhaltener Anzug), weg. Betrugs. Drahtnachricht, vorläufig ohne Zulieferung (24343 A II 410).
Heidelberg (Baden) 22/8 1903.
Gr. Staatsanwalt.

8104. **Zangl** Margareta, verw. Bürstenmacherin von Lind, A.-G. Oberviechtach, geb. 29.6.53 in München, weg. Widerstands u. a. auf Anord. des K. A.-G. München I (C 3042).
München I 29/8 1903. Amtsanwalt.

8105. **Paula** Anton, led. Taglöhner von Klingsmoos, A.-G. Neuburg a. D., geb. dort 1.5.43, weg. Diebstahls auf Anord. des K. A.-G. Neuburg a. D. Einl.-Ort: nächstes A.-G.-Gef. (A 735).
Neuburg a/D. 29/8 1903. K. Staatsanwalt.

8106. **Schröder** Adolf (angeblich), Chemiker, geb. 31.1.42 in Hannover (61 J., große, stattliche Figur, graue Haare, grauer Vollbart; graulicher Anzug), weg. Betrugs. Einl.-Ort: nächstes A.-G. (4054).
Darmstadt (Hessen) 28/8 1903.
Gr. Staatsanwalt.

8107. **Wörtche** Karl, Maurer, geb. 27.10.86 in Groß-Zimmern, Prov. Starkenburg, Hessen (mittelgroß, bartlos; dunkler Sackrock, hirschlederne, sog. Manchesterhose), weg. Diebstahls. Einl.-Ort: nächstes A.-G. Sofortige Nachricht hierher erbeten (J 4107).
Darmstadt (Hessen) 28/8 1903.
Gr. Staatsanwalt.

8108. **Eterr** Matthias*), led. Schlosser von Waldsassen, B.-A. Tirschenreuth, geb 24.6.62 in Holzkirchen, A.-G. Miesbach, weg. Betrugs auf Anord. des K. A.-G. Altötting. Einl.-Ort: nächstes Gef. (D 687).
Traunstein 28/8 1903. K. Staatsanwalt.

*) Zul. 69/4751 (1903).

8109. **Langenwalder** Ludwig, led. Schuhmacher von Kottern, Gde. St. Mang, A.-G. Kempten, geb. dort 23.9.77, weg. Diebstahls auf Anord. des K. A.-G. Regensburg I. Einl.-Ort: nächstes A.-G.-Gef. (C 650).
Regensburg 29/8 1903. K. Staatsanwalt.

8110. **Windorfer** Joseph, led. Taglöhner von Landshut, geb. dort 11.3.85 (wurde zuletzt in der Umgebung von Geisenhausen gesehen), weg. Körperverletzung u. a. auf Anord. des K. A.-G. Landshut. Einl.-Ort: hies. Ldg.-Gef. (584 I—b).
Landshut 27/8 1903. Amtsanwalt I.

8111. **Schneider** Franziska*), verw. Taglöhnerin von Markt Graitz, A.-G. Lichtenfels, geb. 24.4.64 in Wiesent, A.-G. Wörth a/Donau, B. A Regensburg, weg. Betrugs auf Anord. des K. A.-G. Ebersberg (506).
Ebersberg 27/8 1903. Amtsanwalt.

*) Zul. 165/12854 (1902).

Zum Strafvollzuge sind zu verhaften:

8112. **Christl** Georg, Taglöhner von Kollnburg, A.-G. Viechtach, geb. 1876 in Tanzstadl, Gde. Kirchaitnach, A.-G. Viechtach; Urt. v. 20.6.1903: weg. Körperverletzung 2 Mte. Gef. Einl.-Ort: nächstes Ldg.-Gef.
Deggendorf 29/8 1903. K. Staatsanwalt.

8113. **Kimeswenger** Michael, led. Hausmeister von Roitham, Bez.-H. Vöcklabruck, Oberösterreich, geb. 29.9.76 in Marchtrenk, Bez.-H. Wels, Oberösterreich; Urt. v. 18.2.1903: weg. Betrugs 1 Mt. Gef. (B U.-B. 178);

8114. **Schwele** Wilhelmine*), led. Kellnerin von Asch, A.-G. Buchloe, B.-A. Kaufbeuren, geb. 25.9.64 in München; Urt. v. 29.7.1903: weg. Diebstahls i. R. 3 Mte. Gef. (B U.-B. 670. Einl.-Ort f. beide: nächstes Ldg.- oder Strafvollstr.-Gef.
München I 31/8 1903. K. Staatsanwalt.

*) Zul. 108/8521 (1901).

8115. **Lettl** Georg, led. Athlet, vormaliger Mühlbesitzer von Eggenfelden, geb. dort 15.3.59; Urt. v. 25.4.1903: weg. Bankrotts 2 Mte. Gef. Einl.-Ort: nächstes Ldg.-Gef. (B 674).
Passau 27/8 1903. K. Staatsanwalt.

Digitized by Google

8116. **Weinzierl** Johann, led. Taglöhner von Kolbermoor, A.-G. Aibling, geb. dort 28.2.81 (soll sich beim Hopfenzupfen in der Holledau befinden); Urt. v. 14.8.1903: weg. Körperverl. 10 Mte. Gef. Eint.-Ort: Gef.-Anstalt Laufen (U.-B. Nr. 463).

Traunstein 27/8 1903. K. Staatsanwalt.

Ausforschungen.

8117. **Jagdgewehr** (Schrotzwilling, Nr. 96601, mit der Aufschrift „Val. Greiß v. München" zwischen den Hähnen) wurde in der Zeit v. 12. bis 21.8.1903 in Pürten, A.-G. Mühldorf, entwendet (D 704).

Traunstein 1/9 1903. K. Staatsanwalt.

8118. **Fahrrad** „Sirius" (Fabrik-Nr. 11607, Fahrrad-Nr. 798, schwarzer Rahmenbau, schwarze Felgen, aufwärts gebogene Lenkstange) wurde am 13. oder 14.8.1903 hier entwendet (B 641).

Fürth 29/8 1903. K. Staatsanwalt.

8119. **Fahrrad** „Mars" (Fabr.-Nr. 34355, schwarzer Rahmen, schwarze Felgen mit roten Streifen; rechter Korkgriff, linkes Pedal u. Hinterrad-Schutzblech beschädigt) wurde am 16.8.1903 in Frankau, Gde. Rettenbach, A.-G. Oberdorf, dem Söldner Georg Bucher gestohlen (C 726).

Kempten 24/8 1903. K. Staatsanwalt.

Um Ermittlung und Bekanntgabe des Aufenthalts nachbezeichneter Personen wird ersucht:

8120. **Barthelmäs** Georg, led. Dienstknecht, geb. 17.6.57 in Maroldsweisach, A.-G. Ebern, weg. Betrugs (E 239).

Ebern 27/8 1903. Amtsanwalt.

8121. **Gerstner** Michael, led. Häuslerssohn von Kühholz, Gde. Iggensbach, A.-G. Hengersberg, B.-A. Deggendorf, geb. 8.11.81 in Hagenham, Gde. Garham, A.-G. Vilshofen, weg. Körperverletzung (C 408).

Deggendorf 29/8 1903. K. Staatsanwalt.

8122. **Enzinger** Benno, geb. 12.3.51 in Hunderdorf, A.-G. Bogen, u. die mit demselben zusammen lebende

8123. **Wallburger** Christina, geb. 22.8.41 in Albersberg, Bayern (beide waren bei dem Bahnbau Wurzach—Roßberg beschäftigt u. dürften eine ähnliche Beschäftigung wieder aufgesucht haben), weg. Betrugs. Dieselben sind aufzufordern, ihren Aufenthalt anzuzeigen (L 116).

Leutkirch (Württ.) 26/8 1903. Amtsanwalt.

8124. **Greißinger** Ludwig, led. Bräuer von Grafenwiesen, A.-G. Kötzting, geb. dort 13.8.82, weg. Körperverl. (B 875).

Kempten 24/8 1903. K. Staatsanwalt.

8125. **Kögel** Balthasar, led. Metzger von Aletshausen, A.-G. Krumbach, geb. dort 10.3.77, weg. Verg. w. d. Sittlichkeit (B 876).

Kempten 25/8 1903. K. Staatsanwalt.

8126. **Kitzing** Friedrich*), led. Fensterputzer von Nürnberg, geb. dort 2.1.80, als Zeuge (A 35).

Nürnberg 29/8 1903. K. Staatsanwalt.

*) Zul. 102/8032 (1901).

8127. **Ostermeier** Karl, led. Monteur u. Schlosser von Elsbethen, Bez.-H. Salzburg, geb. 5.12.78 in Ebenau, Bez.-H. Salzburg, weg. Unterschlagung (578).

Garmisch 29/8 1903. Amtsanwalt.

8128. **Reiner** Martin, Schmiedmeisterssohn von München, geb. 28.11.80 in Endorf, A.-G. Prien, B.-A. Rosenheim, weg. gef. Körperverl. (142).

Eichstätt 29/8 1903. Amtsanwalt (Stadt).

8129. **Meyer** Babette, led. Verkäuferin von Deggendorf, geb. dort 4.7.85, weg. Betrugs (F 3787).

München I 28/8 1903. Amtsanwalt.

8130. **Schmid** Karl, Schuhmacher von Heimat, Gde. Weissiszell, A.-G. Friedberg, geb. 18.4.70 in Altenmarkt, A.-G. Osterhofen, B.-A. Vilshofen, weg. Unterschlagung (173).

Vilshofen 29/8 1903. Amtsanwalt f. Osterhofen.

Widerrufe.

1883: 1776. **1895:** 15127. **1899:** 1394. **1900:** 5020. 5164.
1901: 5915. 5916. 8721. 10029. 11227. 13247. **1902:** 8214. 9083. 9153.
1903: 323. 557. 1432. 1840. 2055. 2578. 3718. 4916. 4917. 4918. 5258. 5618. 5636. 6038. 6621. 6840. 7183. 7370. 7644. 7701.

Alphabetische Rekapitulation der Namen.

Amon Maria	8074	Fischer Stephan	8087	Lettl Georg	8115	Schneider Franziska	8111
Barthelmäs Georg	8120	Gerstner Michael	8121	Meyer Babette	8129	Schott Joseph	8075
Bassenberger Andreas	8075	Graßl Gabriel	8088	Maier Georg	8096	Schröder Adolf	8106
Bäumer Karl	8076	Greißinger Ludwig	8124	Müller Heinrich	8101	Schwele Wilhelm	8114
Brandenstein Ludwig	8077	Gsödl Joseph	8089	Munz Albert	8102	Schwer Katharina	8099
Brandner Peter	8078	Gutmann Karl	8090	Murauer Ludwig	8093	Siebenhütter Matth.	8100
Brunner Joseph	8079	Herzog Karl	8073	Neugebauer Martin	8094	Süß Joseph	8086
Burkart Berta	8080	Herzog Veronika	8073	Ostermeier Karl	8127	Sterr Matthias	8108
Christl Georg	8112	Jacobs Johannes	8084	Paula Anton	8105	Wallburger Christina	8123
Donner Anton	8081	Kastel Joseph	8091	Reiner Martin	8128	Weinzierl Johann	8116
Dudick Aloys	8073	Kögel Balthasar	8125	Reinhardt Elise	8095	Wörtche Karl	8107
Eder Karl	8082	Kimeswenger Michael	8113	Schippert Karl Gottl.	8103	Windorfer Joseph	8110
Ebemann Friedrich	8083	Kitzing Friedrich	8126	Schleck Michael	8098	Zangl Margareta	8104
Aitermoser Heinrich	8085	Langenwalder Ludw.	8109	Schmidt Gustav	8097		
Enzinger Benno	8122	Lehner Aloys	8092	Schmid Karl	8130		

Dr. Wild'sche Buchdruckerei (Gebr. Parcus) München.

Digitized by Google

№ 119. München, den 5. September 1903.

Bayer. Zentral-Polizei-Blatt.

Herausgegeben von der K. Polizei-Direktion München.

Haftbefehle. Die bezeichneten Personen sind an die verfolgenden Behörden — Militärarrestanten an die nächste Militärbehörde (Bezirks-Kommandos ausgeschlossen) — abzuliefern, wenn nicht ausdrücklich andere Bestimmung getroffen ist. Von der Festnahme ist die verfolgende Behörde unverzüglich zu verständigen. Personen, die von einem Orte außerhalb Bayerns nach Bayern zu verbringen sind, sind an die der bayerischen Landesgrenze zunächst gelegene Uebergangsstation zu verbringen.

8131. **Dietz** Michael (oben abgebildet), led. Taglöhner von Mellrichstadt, geb. dort 19.9.76, weg. gef. Körperverletzung u. a. auf Anord. des K. A.-G. Mellrichstadt (415).
Mellrichstadt 25/8 1903. Amtsanwalt.

8132. **Armbruster** Aloys, led. Schreiner von Waldsee, Württ., geb. dort 7.9.70, weg. Betrugs auf Anord. des K. A.-G. Rosenheim (442).
Rosenheim 25/8 1903. Amtsanwalt A.

8133. **Braun** Anna, Taglöhnerstochter von Weilheim, geb. dort 20.7.87, weg. Betrugs auf Anord. des K. A.-G. Weilheim (694).
Weilheim 31/8 1903. Amtsanwalt.

8134. **Brengel** Georg, Taglöhner von Bruchhof, Gde. Homburg, Pfalz, geb. 2.1.85, weg. Urkundenfälschung u. a. auf Anord. des K. A.-G. Homburg. Einl.-Ort: nächstes A.-G.-Ges. (C 1066).
Zweibrücken 31/8 1903. K. Staatsanwalt.

8135. **Christensen** Oskar, led. Kaufmann von Fortungsbourg, Dänemark, geb. dort 13.3.70, weg. Diebstahls auf Anord. des K. A.-G. Landsberg Einl.-Ort: nächstes A.-G.-Ges. D 678).
Augsburg 30/8 1903. K. Staatsanwalt.

8136. **Klinger** Johann, gen. Hedererhans, Gütler in Kuttenplaner-Schmelztal, Bez.-H. Plan, Böhmen, geb. 19.10.65,

8137. **Klinger** Joseph, Gütler in Prommenhof, Bez.-H. Plan, geb. 5.5.63,

8138. **Kohler** Joseph, gen. Mühltoffel, Gütler in Prommenhof, Bez.-H. Plan, geb. 28.2.44,

8139. **Scharnagl** Franz, gen. Pollack, Gütler in Neubaumhausen, Gde. Prommenhof, Bez.-H. Plan, geb. 31.7.64,

8140. **Scharnagl** Joseph, gen. Schmied, Gütler in Prommenhof, Bez.-H. Plan, geb. 28.9.66, sämtliche weg. Hausfriedensbruchs u. a. Einl.-Ort:, hies. Ldg.-Ges. (B 1165).
Weiden 31/8 1903 K. Unt.-Richter.

8141. **Kodik** Joseph, gesch. Taglöhner, geb. 11.2.60 in Rathsmannsdorf, A.-G. Vilshofen, Niederbayern (1,55 m, untersetzt, rundes Gesicht, frische Gesichtsfarbe, dunkelbraune Haare, dunkler starker Bart, oberbayer. Münchener Dialekt; schwarzer weicher Filzhut, dunkler Anzug),

8142. **Stadtmüller** Anna, geb. Walser, geb. 26.7.65 in Volkertshaus (1,65 m, korpulent, rundes volles Gesicht, dunkle melierte Haare, oberbayer. Dialekt; schwarzer Federnhut, schwarzes Kleid), beide weg. Kuppelei. Drahtnachricht, vorläufig ohne Zulieferung (56631. D I 2911).
Mannheim (Baden) 30/8 1903.
Gr. Staatsanwalt.

8143. **Enzensberger** Johann Georg, Taglöhner von Sindelsdorf, A.-G. Weilheim, geb. dort 20.11.70, weg. Diebstahls u. Unterschlagung auf Anord. des K. A.-G. Sonthofen (S 281).
Sonthofen 31/8 1903. Amtsanwalt.

8144. **Haunsberger** Franz Joseph, led. Schneider u. Taglöhner von München, geb. 9.1.74 in Pobenhausen, A.-G. Schrobenhausen, weg. Unterschlagung u. a. auf Anord. des K. A.-G. Neuburg a. D. (A 342).
Neuburg a. D. 31/8 1903. Amtsanwalt A.

Digitized by Google

8145. **Klenk** Johann, led. Dienstknecht, geb. 19.6.68 in Kieselhof, Gde. Murrhardt, O.-A. Backnang (starke Glatze, dunkelblonder starker Schnurrbart; brauner Filzhut, braune Joppe, bläuliche Hose), weg. Diebstahls u. Unterschlagung. Einl.-Ort: hies. A.-G.-Ges.

Saulgau (Württ.) 1/9 1903. K. Amtsgericht.

8146. **Kreuzer** Joseph*), led. Schneider von Bamberg, geb. dort 24.8.81 (auch **Weilbacher** Martin Joseph, led. Schneider von Bamberg, geb. dort 2.11.82 u. **Ohneck** Karl Peter, led. Schneider, geb. 6.5.83 in Frankfurt a/M.; mittelgroß, untersetzt, schwarze Haare, volles Gesicht, breite Nase, rote Wangen, Anflug von Schnurrbart, stark aufgeworfene Lippen, etwas O-Beine), weg. Diebstahls (612 b);

8147. **Schaller** Johann, led. Dienstknecht von Lohe, A.-G. Nürnberg, geb. dort 2.3.64, zul. als Taglöhner in Oberasbach, A.-G. Fürth, weg. Betrugs (652 C), beide auf Anord. des K. A.-G. Fürth. Einl.-Ort: nächstes Ges. Drahtnachricht.

Fürth 26/8 1903. K. Staatsanwalt.

*) Zul. 121/9654 (1902).

8148. **Dietel** Christian*), led. Taglöhner von Wüstenselbitz, A.-G. Münchberg, geb. dort 7.12.84, weg. Betrugs, Diebstahls u. Unterschlagung (283. 289);

8149. **Grüner** Friedrich, led. Taglöhner von Münchberg, geb. 2.6.86 in Hof, weg. Diebstahls (289), beide auf Anord. des K. A.-G. Münchberg, wohin abzuliefern;

8150. **Kling** Otto, led. Händler von Unterdeufstetten, O.-A. Crailsheim, geb. dort 17.11.81, weg. Betrugs auf Anord. des K. A.-G. Münchberg. Einl.-Ort: nächstes A.-G.-Ges. (284).

Münchberg 1/9 1903. Amtsanwalt.

*) Zul. 63/4974 (1901).

8151. **Flosmann** Johann, led. Glaser u. Zinngießer von München, geb. dort 31.1.72, weg. Unterschlagung auf Anord. des K. A.-G. München I (E 4727).

München I 29/8 1903. Amtsanwalt.

8152. **Graf** Fridolin*), Buchbinder, zul. Aushilfspostbediensteter in Berchtesgaden, beheimatet in München, weg. Verbr. im Amte. Einl.-Ort: nächstes A.-G.-Ges. Drahtnachricht (A 283).

Traunstein 29/8 1903. K. Unt.-Richter.

*) Zul. 101/7008 (1903).

8153. **Hausladen** Joseph, led. Häuslerssohn u. Eisenbahnarbeiter von Cham, geb. dort 1.11.69, weg. Betrugs auf Anord. des K. A.-G. Nabburg. Einl.-Ort: nächstes A.-G.-Ges. (C 553).

Amberg 1/9 1903. K. Staatsanwalt.

8154. **Hehl** Auguste, geb. Nesper, Taglöhnersfrau, geb. 24.8.75 in Bubenorbis, O.-A. Hall, w. Kuppelei. Einl.-Ort: hies. Ldg.-Ges. (B 451).

Memmingen 1/9 1903. K. Unt.-Richter.

8155. **Huter** Anna, led. Magd von Weißenburg a. S., geb. 19.10.86 in Nürnberg, weg. Diebstahls auf Anord. des K. A.-G. Schwabach (A 534).

Schwabach 1/9 1903. Amtsanwalt (Stadt).

8156. **Jung** Stephan*), Fabrikarbeiter von Pirmasens, geb. 6.4.85 in Dornach, Kreis Mülhausen i/E., weg. Diebstahls auf Anord. des K. A.-G. Pirmasens (3485).

Pirmasens 1/9 1903. Amtsanwalt.

*) Zul. 97/7341 (1902).

8157. **Kaiser** Joseph, led. Dienstknecht von Buch a. Buchrain, A.-G. Erding, geb. 22.6.63 in Penzing, weg. Unterschlagung auf Anord. des K. A.-G. Moosburg (579).

Freising 2/9 1903. Amtsanwalt f. Moosburg.

Ausforschungen.

8158. **(Einbruch im Pfarrhause zu Möhren.)** Am 30.8.1903 abends zwischen 8 u. 10 Uhr wurden im Pfarrhause zu Möhren, A.-G. Monheim, B.-A. Donauwörth, mittels Einbruchs nachstehende auf der Pfarrpfründe vinkulierte Wertpapiere mit Zinsscheinen entwendet:

A. Grundrentenobligationen.

1.	1714	ℳ	29	₰	d. d.	München	1. April	1849	105252 174706	4 %	Zins.	1. April.	Talon — 1911
2.	1714	„	29	„	„ „	„	1. „	1849	105255 174709	4 %	„	1. „	„ — 1911
3.	1714	„	29	„	„ „	„	1. „	1849	105256 174710	4 %	„	1. „	„ — 1911
4.	1714	„	29	„	„ „	„	1. „	1849	105257 174711	4 %	„	1. „	„ — 1911
5.	1714	„	29	„	„ „	„	1. „	1849	105260 174714	4 %	„	1. „	„ — 1911
6.	1714	„	29	„	„ „	„	1. „	1849	105261 174715	4 %	„	1. „	„ — 1911
7.	857	„	14	„	„ „	„	1. Sept.	1849	105486 174972	4 %	„	1. Sept.	„ — 1911
8.	857	„	14	„	„ „	„	1. „	1849	105486 174973	4 %	„	1. „	„ — 1911
9.	171	„	43	„	„ „	„	1. April	1849	105590 175476	4 %	„	1. April.	„ — 1911
10.	171	„	43	„	„ „	„	1. „	1849	105590 175477	4 %	„	1. „	„ — 1911
11.	42	„	86	„	„ „	„	1. „	1849	95929 155515	4 %	„	1. „	„ — 1911

Digitized by Google

B. Eisenbahnobligationen.

1.	1000	ℳ	d.	d.	München	1.	Oktober	1896	S. 1300 Nr. 64975	3½%	Januar—Juli.	Talon	– 1906
2.	1000	„	„	„	„	1.	„	1896	S. 1300 Nr. 64976	3½%	„	„	— 1906
3.	1000	„	„	„	„	1.	„	1896	S. 1300 Nr. 64977	3½%	„	„	— 1906
4.	1000	„	„	„	„	1.	„	1896	S. 1300 Nr. 64978	3½%	„	„	— 1906
5.	600	„	„	„	„	1.	„	1896	S. 248 Nr. 24718	3½%	April – Oktober.	„	— 1906
6.	600	„	„	„	„	1.	„	1896	S. 248 Nr. 24719	3½%	„	„	— 1906
7.	400	„	„	„	„	1.	„	1896	S. 584 Nr. 72955	3½%	Januar—Juli.	„	— 1906
8.	200	„	„	„	„	1.	„	1896	S. 434 Nr. 108484	3½%	März—Septbr.	„	— 1906
9.	200	„	„	„	„	1.	„	1896	S. 434 Nr. 108483	3½%	„	„	— 1906

C. Pfandbriefe der Bayer. Hypotheken- u. Wechselbank.

1.	1000	ℳ	d.	d.	München	1.	Januar	1886	S XXIII lit. L Nr. 068466	3½%	Juni—Dezbr.	Talon	— 1906
2.	500	„	„	„	„	1.	„	1886	S. XXIII lit. M Nr. 015985	3½%	„	„	— 1906
3.	500	„	„	„	„	1.	„	1886	S XXVIII lt M Nr. 046394	3½%	Januar—Juli.	„	— 1906
4.	200	„	„	„	„	1.	„	1886	S. XXIII lit. N Nr. 01610	3½%	Juni—Dezbr.	„	— 1906
5.	200	„	„	„	„	1.	„	1887	S. XXIV lit. N Nr. 048101	3½%	Febr.—Aug.	„	— 1907
6.	200	„	„	„	„	1.	„	1889	S. XXVI lit. N Nr. 077127	3½%	„	„	— 1908
7.	200	„	„	„	„	1.	„	1891	S XXVIII lt N Nr. 099864	3½%	Januar—Juli.	„	— 1908
8.	100	„	„	„	„	1.	„	1886	S. XXIII lit. O Nr. 011632	3½%	Juni—Dezbr.	„	— 1906
9.	100	„	„	„	„	1.	„	1886	S. XXIII lit. O Nr. 027783	3½%	„	„	— 1906

21385 ℳ 72 ₰ in Summa.

Die pro 1. September 1903 fälligen Zinsscheine sind bereits abgetrennt. Fahndung nach dem Täter u. telegraphische Mitteilung unter A.-B.-Z. B 614 erbeten.

Eichstätt 2/9 1903. K. Staatsanwalt.

8159. **(Zigeuner;** cf. B. Z.-P.-Bl. 1903 Nr. 111 Ziffer 7652.) Wegen des unterschlagenen Schirms ist zunächst nur noch nach der Familie **Trapp** zu fahnden (2167).

Ulm (Württ.) 28/8 1903. K. Staatsanwalt.

8160. **Gestohlen** wurden am 27.8.1903 nachmittags zu Malsch, Bad. A.-G. Ettlingen, 255 ℳ (170 ℳ in Gold, 80 ℳ in Silber, 1 Fünfmarkschein) u. 1 gewöhnliche silb. Cylinderuhr mit geripptem Rückdeckel u. Stahlkette. Täter: 2 Burschen (der eine: 18—19 J., 1,65 1,70 m, schlank, dunkelblond; schwarzer Filzhut, schwarze Joppe, ins dunkle scheinende Hose; heißt vielleicht **Würnburger,** da dieser Name auf einer zurückgelassenen Hemdenbrust steht; der andere: 18—19 J., etwas kleiner — 1,60 m —, untersetzt, rotes Gesicht mit großen Sommersprossen, lange rötliche Haare; ins grünliche schimmernder Filzhut, aschgrauer Anzug mit Umlegkragen, Hemd mit Schnüren u. Quasten; ist vielleicht identisch mit dem 19 J. alten Johann **Geiger** von Malsch). Fahndung nach den Tätern u. telegraphische Nachricht von Anhaltspunkten über die Person der Burschen, die wahrscheinlich in einer größeren Stadt das Geld verjubeln, erbeten (52200. D III 3123)

Karlsruhe (Baden) 1/9 1903.

Gr. Staatsanwalt.

8161. **Fahrrad** „Brennabor" (Fabr.-Nr. 259157, ziemlich neu, Rahmen u. Felgen schwarz, Lenkstange nach rückwärts gebogen u. links infolge eines Sturzes etwas abgewetzt) wurde am 12.8 1903 im Diell'schen Keller zu Altenmarkt, A.-G. Trostberg, entwendet. Mutmaßlicher Täter: **Brunner** Joseph*), Schreiner von Bucking, Ger.-Bez. Neuhofen, Bez.-H. Steyr, Oberösterr. Beschlagnahme u. Drahtnachricht (C 716).

Traunstein 25/8 1903. K. Staatsanwalt.

*) Zul. 118/8079 (1903).

Digitized by Google

8162. **(Fahrrad-Diebstahl.)** Dem Ausschreiben im B. Z.-B.-Bl. 98|6763 (1903) wird nachgetragen, daß als Täter des in Leutkirch begangenen Fahrraddiebstahls ein angeblicher **Ruff** Franz, Schreiner von Kempten (24—26 J., mittelgroß, schlank, kleiner schwarzer Schnurrbart, hochdeutsche Sprache), in Betracht kommt. Fahndung u. sachdienliche Mitteilungen erbeten (J 2054).

Ravensburg (Württ.) 28|8 1903.
K. Staatsanwalt.

8163. **Küfner** Michael Wolfgang, Bäcker, geb. 22.1.86 in Unterschwarzbach, weg. widernat. Unzucht (XII 389).

Dresden (Sachsen) 29|8 1903. K. Staatsanwalt.

Um Ermittlung und Bekanntgabe des Aufenthalts nachbezeichneter Personen wird ersucht:

8164. **Seemüller** Maria, led. Dienstmagd von Schlipsheim, A.-G. Augsburg, geb. 30.7.83 in Starnberg, weg. Diebstahls (592).

Starnberg 29|8 1903. Amtsanwalt.

8165. **Kurz** Gustav, led. Schäfer, geb. 25.7.72 in Oberbrüden, Württ. A.-G. Backnang, zul. in Rennertshofen, A.-G. Neuburg a. d. Donau, weg. Beihilfe zum Betrug. Derselbe ist gegen anher zu sendende Eröffnungsbescheinigung aufzufordern, bei Gefahr steckbrieflicher Verfolgung seinen Aufenthalt sofort anzuzeigen.

Crailsheim (Württ.) 29|8 1903.
K. Amtsgericht

8166. **Bader** Max, Spengler u. Metzger von Weißenborn, B.-A. Neu-Ulm, geb. 14.11.84, als Zeuge (XIII 299).

München I 29|8 1903 K. Staatsanwalt.

8167 **Baumann** Johannes, led. Taglöhner, geb. 5.6.83 in Esthal, A.-G. Neustadt a. H, weg. Bedrohung u. a. (2484).

Neustadt a. H 31|8 1903. Amtsanwalt

8168. **Buchner** Michael, led. Bräuer von Hienheim, A.-G. Kelheim, geb. dort 24.3.76, weg. Körperverletzung (B 875).

Kempten 24|8 1903. K. Staatsanwalt.

8169. **Edelhäuser** Rosina*), led. Magd, geb. 24.4.74 in Roth a. Sand, B.-A. Schwabach, als Zeugin (917 II).

Landshut 31|8 1903. K. Staatsanwalt.

*) Zul. 45|3552 (1901).

8170. **Geitner** Matthias*), led. Schuhmacher von Glonn, A.-G. Ebersberg, geb. dort 26.12.56, u.

8171. **Heimader** Joseph**), led. Maurer von Waldenreut, A.-G. Freyung, B.-A. Wolfstein, geb. 2.5.58 in Platten, Gde. Saldenburg, A.-G. Grafenau, weg. Körperverl. (548)

Ebersberg 25|8 1903. Amtsanwalt.

*) Zul. 158|12307 (1902).
**) Zul. 158|12308 (1902).

8172 **Gruber** Magdalena, Ladnerin von München, geb. 1.3.82 in Neuburg v|W, als Zeugin (II 733);

8173. **Sohnle** Johann*), verw. Taglöhner von Kirchheim am Ries, Württ. O.-A. Neresheim, geb. dort 12.12.40, weg. Diebstahls (II 733).

München I 31|8 1903. K. Staatsanwalt.

*) Vergl. 73|5041 (1903).

8174. **Hübler** Jakob, verh. Korbmacher von Karlshuld, A.-G. Neuburg a|D,

8175. **Piedl** Max, Taglöhner von Hochdorf, A.-G. Regen, beide als Zeugen (A 435).

Traunstein 29|8 1903. K. Staatsanwalt

8176. **Huber** Peter*), led. Korbflechter von Bernried, A.-G. Bogen, geb. 29.6.63 in Wolfertsried, Gde. Achslach, A.-G. Viechtach, weg. Widerstands (C 3042 b).

München I 29|8 1903. Amtsanwalt.

*) Zul. 97|7388 (1902).

8177. **Kammergruber** Albert*), geb. 12.4.72,

8178. **Kammergruber** Anna*), geb. 23.6.63, Geflügelhändlersebeleute von Marktlberg, A.-G. Altötting, weg. Kuppelei (VIII 497);

8179. **Kann** Aug., Geschäftsreisender von Arolsen, Kr. der Twiste, Fürstentum Waldeck, geb. 9.6.55 weg. Betrugs.

München I 31|8 1903. K. Staatsanwalt.

*) Zul. 115|7899 u. 7900 (1903).

Widerrufe.

1887: 1137.
1900: 6125. 8587.
1903: 963. 1926. 2049. 2379. 3038. 3791. 4008. 4519. 5364. 5394. 5590 5842. 5937. 6010. 6133. 6324. 6545. 7024. 7082. 7165. 7230. 7231. 7326. 7505. 7533. 7543. 7572. 7931. 8053.
1897: 10447—10451 (incl.).
1902: 1508. 3943 9004. 10516. 10690.

Alphabetische Rekapitulation der Namen.

Armbruster Aloys . 8132
Bader Max . . . 8166
Baumann Johannes 8167
Braun Anna . . . 8133
Brengel Georg . . 8134
Brunner Joseph . 8161
Buchner Michael . 8168
Christensen Oskar . 8135
Dietel Christian . . 8148
Dietz Michael . 8131
Edelhäuser Rosina . 8169
Enzensberger Johann Georg 8143
Floßmann Johann . 8151
Geiger Johann . . 8160
Geitner Matthias . 8170
Graf Fridolin . . 8152
Grüner Friedrich . 8149
Gruber Magdalena . 8172
Haunsberger Frz Jos. 8144
Hausladen Joseph . 8153
Heimader Joseph . 8171
Hehl Auguste . . 8154
Hübler Jakob . . 8174
Huber Peter . . . 8176
Huter Anna . . . 8155
Jung Stephan . . 8156
Kammergruber Albert 8177
Kammergruber Anna 8178
Kann August . . 8179
Kaiser Joseph . . 8157
Küfner Mich. Wolfg. 8163
Klenk Johann . . 8115
Kling Otto . . . 8150
Klinger Johann . 8136
Klinger Joseph . . 8137
Kobik Joseph . . 8141
Kohler Joseph . . 8138
Kreuzer Joseph . . 8146
Kurz Gustav . . . 8165
Obneck Karl Peter . 8146
Piedl Max . . . 8175
Ruff Franz . . . 8162
Schaller Johann . 8147
Scharnagl Franz . 8139
Scharnagl Joseph . 8140
Seemüller Maria . 8164
Sohnle Johann . . 8173
Stadtmüller Anna . 8142
Trapp 8159
Weilbacher Mart Jos. 8146
Würnburger . . . 8160

Dr. Wild'sche Buchdruckerei (Gebr. Parcus) München.

Digitized by Goo

№ 120. München, den 9. September 1903.

Bayer. Zentral-Polizei-Blatt.

Herausgegeben von der K. Polizei-Direktion München.

8180. Zigeuner.

Walter Karl u. Kugler Richard.

Die neben abgebildeten Zigeuner

a) **Walter** Karl, geb. 29.4.59 in Vollmau, Bez.-H. Taus (Domažlice), Böhmen, beheimatet in Chlistau (Chlistov), B.-H. Klattau (Klatovy), Böhmen,

b) **Kugler** Richard, geb. im Februar 1879 bei Innsbruck, Tirol, beheimatet in Vachlonitz (?), sind am 29.1903 bei dem Orte Rebdorf dem sie ins Arbeitshaus dort transportierenden Organe entsprungen. Fahndung u. Festnahme erbeten. Gegen Walter ist vom K 1 Staatsanwalt Passau Haftbefehl erlassen (5773).

Burglengenfeld 3/9 1903.
K Bezirksamt.

Haftbefehle. Die bezeichneten Personen sind an die verfolgenden Behörden — Militärarrestanten an die nächste Militärbehörde (Bezirks-Kommandos ausgeschlossen) — abzuliefern, wenn nicht ausdrücklich andere Bestimmung getroffen ist. Von der Festnahme ist die verfolgende Behörde unverzüglich zu verständigen. Personen, die von einem Orte außerhalb Bayerns nach Bayern zu verbringen sind, sind an die der bayerischen Landesgrenze zunächst gelegene Uebergangsstation zu verbringen.

8181. **Klein** Leonhard, led Schweizer von München, geb. 4.10 80 in Sündersbühl-Nürnberg, weg Diebstahls (D 492);

8182 **Ziegelmayer** Joseph, verh. Mechaniker von Augsburg, geb. dort 2 6.70, weg. Unterschlagung (B 480), beide auf Anord. des K A.-G. Augsburg. Einl.-Ort: nächstes A.-G.-Ges.

Augsburg 28/8 1903 K. Staatsanwalt

8183 **Löffler** Johann, led. Knecht von Schwimmbach, A.-G. Straubing, geb. dort 9.3 67, weg. Betrugs i. R. auf Anord. des K. Ldg. Straubing Einl.-Ort: nächstes G.-Ges (IV 1287.

Straubing 31/8 1903. K. Staatsanwalt

8184 **Manzocco** (Giuseppe*), Ziegelakkordant, geb. 10 7.72 in Rimis, Prov. Udine, Italien, zuletzt in München, weg. Betrugs auf Anord des K. A.-G. Straubing. Einl.-Ort: nächstes Ger.-Ges. (IV 1379/02. 1677/03).

Straubing 31/8 1903. K. Staatsanwalt.

*) Zul. 97/7344 (1902)

8185 **Moser** Joseph, Korbmacher, geb. 23 3.77 in Wunsiedel, weg. Diebstahls u. a. auf Anord des K. A.-G. Landshut.

Landshut 31/8 1903. Amtsanwalt II.

8186. **Maier** Jakob, led. Taglöhner von Traunstein, geb. 19 7.62 in Kronhub, Gde. Haslbach, A.-G. Burghausen, B.-A. Altötting, weg. Betrugs i. R. auf Anord. des K A.-G. Neumarkt a/R. Einl.-Ort: hies. Ldg.-Ges. (IV 2109).

Landshut 31/8 1903 K. Staatsanwalt.

8187. **Pöppl** Johann, led Eisenbahnarbeiter von Sollbach, A.-G. Rittenau, B.-A. Roding, geb. 24 3.83 in Verau, Gde. Meßnerskreith, A.-G. Burglengenfeld, weg Bedrohung u. a. auf Anord. des K. A.-G. Mallersdorf. Einl.-Ort: nächstes A.-G.-Ges. (III 1729).

Straubing 29/8 1903. K. Staatsanwalt.

8188 **Pichler** Elisabeth, led. Dienstmagd von Lana, Bez.-H Meran. Tirol, geb. 4.10 83 in Lienz, Tirol, weg. Diebstahls auf Anord. des K. A.-G. Rosenheim (569).

Rosenheim 28/8 1903. Amtsanwalt (Stadt).

8189 **Eckmüller** Anton, led Schneider von Fürholz geb 16.4 68 in Böhmisch Röhren, Ger.-Bez. Wallern, Bez.-H. Prachatitz, weg. Verbr des Betrugs auf Anord des K A.-G. Landau a/Isar. Einl.-Ort: hies Ldg.-Ges. (1699 III)

Straubing 30/8 1903. K Staatsanwalt.

Digitized by Google

8190. **Pollibauer** Karl, led. Schuhmacher von Pischelsdorf, Bez.-H. Weiz, Steiermark, geb. dort 5.11 55, weg. Diebstahls auf Anord. des K. A.-G. Sonthofen (S 313).
Sonthofen 29/8 1903. Amtsanwalt.

8191. **Römmelmeyer** Kaspar, led. Taglöhner von Randersacker, A.-G Würzburg, geb. dort 7.7 81, weg. Diebstahls u. a. auf Anord. des K. A.-G. Würzburg. Einl.-Ort: nächstes A.-G.-Gef. (D 702 719 720).
Würzburg 31/8 1903. K. Staatsanwalt.

8192. **Retterspitz** Margarete, geb. Riegel, Kaufmannswitwe (Kurpfuscherin) von Regensburg, geb. 17.3.51 in Oberschlauersbach, Gde. Seubersdorf, A.-G. Markt-Erlbach, B.-A. Neustadt a. A., weg. fahrl. Tötung auf Anord. des K. Ldg. Fürth. Einl.-Ort: nächstes Gef. Drahtnachricht (188 b).
Fürth 31/8 1903. K. Staatsanwalt.

8193. **Schuchardt** Wilhelm*), Dienstknecht, geb. 7 5.77 in Schachtebich, Kr. Heiligenstadt, Rgb. Erfurt, preuß. Prov. Sachsen, weg. Diebstahls. Einl.-Ort: nächstes A.-G. (3704).
Darmstadt (Hessen) 28/8 1903.
Gr. Staatsanwalt.

*) Zul 36/2229 (1903)

8194. **Silberstein** Bernhard, led. Reisender, geb. 1.2.83 in Lemberg, Galizien, weg. Betrugs auf Anord. des K. A.-G. München I (D 5135).
München I 31/8 1903. Amtsanwalt

8195. **Traut** Joseph, led. Schuhmacher von Hinteregg, Gde St. Lorenz, A.-G. Kempten, geb. dort 23.4 66, weg. Unterschlagung auf Anord. des K. A.-G. Schongau, wohin abzuliefern (B 858).
Kempten 31/8 1903 K. Staatsanwalt.

8196. **Bader** Peter, led. Taglöhner von Sonthofen, geb. 1.11.76 in Bergen, A.-G Traunstein, weg. Diebstahls i. R. auf Anord. des K. A.-G. Sonthofen. Einl.-Ort: hies. Ldg.-Gef. (C 721).
Kempten 29/8 1903. K. Staatsanwalt.

8197. **Besel** Andreas, led. Knecht, geb 21.5.65 in Burgbernheim, A.-G. Windsheim, B.-A. Uffenheim, zuletzt in Buchersried, Gde. Fahlenbach, A.-G. Geisenfeld, B.-A. Pfaffenhofen, weg. Unterschlagung u. a. auf Anord. des K. A.-G. Geisenfeld, woh'n abzuliefern (462).
Pfaffenhofen 2/9 1903. Amtsanwalt für Geisenfeld.

8198. **Blau** Johann, Dienstknecht von Pfullendorf (55 J., 1,60 m, tiefschwarze Haare, schwarzer starker Schnurrbart; guterhaltener grauer Anzug), wegen Diebstahls (20494. D 1301).
Konstanz (Baden) 30/8 1903. Gr. Staatsanwalt.

8199. **Granner** Aloys, led. Torfarbeiter von Ebersberg, geb. dort 1.11.86, weg. Diebstahls auf Anord. des K. A.-G. Rosenheim. Einl.-Ort: nächstes Gef. (A 437).
Traunstein 1/9 1903. K. Staatsanwalt.

8200. **Haselmann** Friedrich, verh Schmied von Redwitz a. Rodach, A.-G. Lichtenfels, geb. dort 20.11.66, weg. Untreue u. a. auf Anord. des K. Ldg. Fürth Einl.-Ort: nächstes Gef. Drahtnachricht (C 471).
Fürth 1/9 1903. K. Staatsanwalt.

8201. **Hirschvogel** Martin, led. Schuhmacher von Weil, A.-G. Landsberg, geb. dort 12.6.82, weg. Unterschlagung (319).
Markt Oberdorf 2/9 1903. Amtsanwalt.

8202. **Eck** Joseph, led. Kaminfeger, geb. 16.3.74 in Boxberg (1,72—1,75 m, schlank, halbvolles Gesicht, schwarze Haare, schwarzes Schnurrbärtchen; schwarzer weicher Filzhut, dunkler Sackanzug), weg. Verbr. w. d. Sittlichkeit. Drahtnachricht vor Zulieferung (52479. D 2731).
Karlsruhe (Baden) 2/9 1903.
Gr. Staatsanwalt.

8203. **Himmler** Daniel, led. Müller von Kirchensittenbach, A.-G. Hersbruck, geb. dort 22 8.59, weg. Diebstahls auf Anord. des K. A.-G. Ellingen. Einl.-Ort: nächstes A.-G.-Gef. Drahtnachricht (C 503).
Eichstätt 2/9 1903. K. Staatsanwalt.

8204 **Hofmann** Aloys, Bäcker von Langenprozelten, A.-G. Lohr, geb. 13 12.78, weg. Zuhälterei auf Anord. des K. A.-G. München I. Einl.-Ort: hies. Gef. an der Gruftstr. (VI 542).
München I 2/9 1903. K. Staatsanwalt.

8205. **Uelzhöffer**, auch **Ulzhöfer** Friedrich, Kaufmann, geb. 9.9.78 oder 79 in Schwetzingen, Baden, zuletzt in Bern (1,60 m, schmales Gesicht, dunkelblonde Haare, blaue Augen, rötliches Schnurrbärtchen; weißer Strohhut mit schwarzem Bande, schwarzer Buxkinanzug, weißer Stehkragen, helle Krawatte, Schnürschuhe), weg. Wechselfälschung u. a. Sofortige Mitteilung zu den hiesigen Akten 11 J Nr. 782 erbeten.
Frankfurt a/M. (Preußen) 1/9 1903.
K. Unt.-Richter II.

8206. **Nagerbauer** Joseph*), led. Schreiner von Plattling, A.-G. Deggendorf, geb. 16.8.79 in Altdorf, A.-G. Landshut, w. Betrugs auf Anord. des K. A.-G. Ingolstadt. Einl.-Ort: nächstes A.-G.-Gef. Drahtnachricht (C 475).
Eichstätt 27/8 1903. K. Staatsanwalt.

*) Zul. 114/7832 (1903).

8207. **Niem** Joseph, led. Taglöhner von Meran, Südtirol, geb 7.6.62 in Sct. Leonhard, Ger.-Bez. Passeier, Bez.-H. Meran, weg. Betrugs auf Anord. des K. A.-G. Rosenheim (555).
Rosenheim 1/9 1903. Amtsanwalt A.

8208. **Meier** Johann, verh. Taglöhner von Sulzbürg, A.-G. Neumarkt i/O., geb. dort 29.12.76, weg. Betrugs auf Anord. des K. A.-G. Nürnberg. Einl.-Ort: nächstes Ger.-Gef. (C 627).
Nürnberg 1/9 1903. K. Staatsanwalt.

8209. **Pfeufer** Georg, 40 J., led. Schäfer von Burgambach, A.-G. Schönfeld, weg. Unterschlagung von 165 ℳ Einl.-Ort: hies. A.-G.-Gef.
Ellwangen (Württ.) 1/9 1903. K. Amtsgericht.

8210. **Preuer** Friedrich, Hausbursche, geb 21.12.77 in Oberrad, Rgb. Wiesbaden, Preußen (1,65—1,70 m, mittelgroß, blasse Gesichtsfarbe, Haare u. Schnurrbart schwarz; schwarzer weicher Filzhut, schwarze Joppe, weiße Weste, schwarze Hose, gelbe Schuhe), weg. Diebstahls. Drahtnachricht vor Zulieferung erbeten (24580. A I 594).
Heidelberg (Baden) 25/8 1903.
Gr. Staatsanwalt.

8211. **Schlehuber** Johann, led. Metzger von Karlskron, A.-G. Neuburg a/Donau, geb. 5.6 78 in Geisenfeld, B.-A. Pfaffenhofen, weg. Unterschlagung auf Anord. des K. A.-G. Traunstein. Einl.-Ort: nächstes Gef. (C 733).
Traunstein 2/9 1903. K. Staatsanwalt.

Digitized by Google

8212. **Rahardt** Fritz, led. Taglöhner, geb. 8.4.86 in Schweinfurt, weg. Betrugs auf Anord. des K. A.-G. Scheßlitz (154).
Bamberg 2/9 1903. Amtsanwalt f. Scheßlitz.

8213. **Reis** Heinrich, led. Fabrikarbeiter, geb. 21.2.82 in Rödersheim, A.-G. Dürkheim, B.-A. Neustadt a. H., zuletzt auf neue Maschine, Gde. Lindenberg, A.-G. Neustadt a. H., weg. Diebstahls i. w. R. auf Anord. des K. Ldg. Frankenthal Einl.-Ort: nächstes A.-G.-Gef. Drahtnachricht (B 1048. T. B. 1525).
Frankenthal (Pfalz) 29/8 1903.
K. Staatsanwalt.

8214. **Ringler** Elisabeth, led. Arbeiterin von Heuchling, A.-G. Lauf, B.-A. Hersbruck, geb. dort 26.9.85, weg. Diebstahls i. R. auf Anord. des K. Ldg. Nürnberg. Einl.-Ort: nächstes G.-Gef. (G 482).
Nürnberg 1/9 1903. K. Staatsanwalt.

8215. **Schwind** Johann Friedrich, Fabrikarbeiter von Adelsheim, Baden (39 J., mittelgroß, blonde Haare, blondes Schnurrbärtchen), w. Unterschlagung. Drahtnachricht, vorläufig ohne Zulieferung (25368. D 1684).
Heidelberg (Baden) 1/9 1903.
Gr. Staatsanwalt.

8216. **Simmel** Franz, led. Schlosser, geb. 26.8.80 in Straubing, weg. Diebstahls auf Anord. des K. A.-G. Mainburg.
Mainburg 3/9 1903. Amtsanwalt.

8217. **Stange** Hermann Hugo Wilhelm, led. Kaufmann, geb. 3.10.77 in Radeburg, Sächs. A.-H. Großenhain, weg. Betrugs u. Unterschlagung auf Anord. des K. A.-G. Ludwigshafen a/Rh. Einl.-Ort: nächstes A.-G.-Gef. Drahtnachricht (A 1083).
Frankenthal 31/8 1903. K. Staatsanwalt.

8218. **Straßer** Anton, led. Hausknecht von Haag, Bez.-H. Ried, Oberösterr., geb. 21.5.73 in München, weg. Diebstahls auf Anord. des K. A.-G. Laufen. Einl.-Ort: nächstes A.-G.-Gef. (806).
Laufen 1/9 1903. Amtsanwalt.

8219. **Vandella** Gustav*) (in den 30er Jahren, untersetzt, mittelgroß, starker blonder oder auch rötlicher Schnurrbart, vermutlich Glatze, schwarzer Filzhut, grauer Havelock, gibt sich fälschlich als Reisender der Firma Bernhard Strohmenger in St. Goar, preuß. Rheinprovinz, aus u. trägt einen in Glanzleinwand verpackten Gardinenschützer als Muster bei sich, auf welchen er Bestellungen aufsucht u. hiebei Vorauszahlungen herausschwindelt), weg. Betrugs auf Anord. des K. A.-G. Heidenheim (205).
Gunzenhausen 21/8 1903. Amtsanwalt für Heidenheim.

*) Zul. 101/7000 (1903).

8220. **Weiß** Joseph, led. Zahntechniker von Komotau, Böhmen, geb. 13.3.78 in Komotein (?), Bosnien, weg. Unterschlagung auf Anord. des K. A.-G. Rosenheim. Einl.-Ort: nächstes Gef. (A 433).
Traunstein 1/9 1903. K. Staatsanwalt.

8221. **Wurm** Anna Walburga*), led. Buffetdame von Regensburg, geb. dort 3.11.85, weg. Betrugs. Drahtnachricht, vorläufig ohne Zulieferung (36646).
Mannheim (Baden) 31/8 1903.
Gr. Amtsgericht, Abt. 9.

*) Zul. 66/4536 (1903).

8222. **Weiß** Karl Theodor, verh. Dachdecker, geb. 1.6.76 in Erfurt, weg. Betrugs (2911/01).
Würzburg 31/8 1903. Amtsanwalt (Stadt).

8223. **Wißmann** Peter*), led. Hausierer von Bergzabern, Pfalz, geb. dort 22.2.84, weg. Entwendung eines Hundes i. W. v. 70 ℳ auf Anord. des K. A.-G. Augsburg (A 3491).
Augsburg 1/9 1903. Amtsanwalt (Stadt).

*) Zul. 115/7890 (1903).

Ausforschungen.

8224. **Gestohlen** wurden hier am 31.8.1903 dem Gastwirt Albert Schmid aus einem versperrten Zimmer 400 ℳ — darunter je ein Hundert-, Zwanzig- und Fünfmarkschein —, ferner einige Bierzeichen (Messing u. Weißblech, glatt, Inschrift 1 L bezw. ½ L). Dringend verdächtig ein Mann: 36—40 J., 1,70 m, kräftig, auffallend dreieckige Gesichtsform, vorstehende Backenknochen, starker aufwärts gedrehter Schnurrbart, kurz geschorener Spitzbart; weicher Filzhut, dunkle Kleidung. Drahtnachricht erbeten (C 752).
Traunstein 2/9 1903. K. Staatsanwalt.

8225. **(Uhrdiebstahl.)** Am 14.8.1903 wurde dem Kunstanstaltsbesitzer Joseph Humar von München auf dem Bahnhof in Murnau die Uhr (Genferfabrikat, 2 gold. Deckel — Sprungdeckel —, auf dem rückseitigen Deckel die Nummer 47083, Sprungdeckelfeder etwas beschädigt) durch Abzwicken von der Kette entwendet. Sachdienl. Mitteilungen erbeten. (C 619).
München II 2/9 1903. K. Staatsanwalt.

8226. **Fahrrad** „Famos" (Halbrenner, Nr. 19569, schwarz lackierter Rahmen, abwärts gebogene Lenkstange, gelbe Felgen, gewöhnliche Signalglocke, rotbraune, dreieckige Werkzeugtasche mit Radfahrkarte des Eigentümers, des Dienstknechts Lorenz **Geuder** von Gallhofen, Wert etwa 90 ℳ) wurde am 30.8.1903 in Uffenheim gestohlen (B 553).
Ansbach 1/9 1903. K. Staatsanwalt.

8227. **Vimbeck** Johann, led. Taglöhner von Konnersreuth, A.-G. Waldsassen, B.-A. Tirschenreuth, geb. 4.5.64 in Dachau, zieht beschäftigungslos im Lande umher u. erschwindelt gewohnheitsmäßig Reisegeldvorschüsse u. Krankengeldverpflegung. Es wird ersucht, dessen Einschaffung ins Arbeitshaus nach Möglichkeit herbeizuführen (5426).
Tirschenreuth 31/8 1903. K. Bezirksamt.

Um Ermittlung und Bekanntgabe des Aufenthalts nachbezeichneter Personen wird ersucht:

8228. **Degel** Hermann Jakob, led. Bergmann von Niederwürzbach, B.-A. St. Ingbert, geb. dort 6.5.81, weg. Betrugs (C 1043).
Zweibrücken 31/8 1903. K. Staatsanwalt.

8229. **Lindner** Otto Paul, led. Hilfsmonteur von Gersdorf, A.-H. Glauchau, Sachsen, geb. 13.2.79 in Callenberg, A.-H. Glauchau, weg. Betrugs (C 608).
Kempten 27/8 1903. K. Staatsanwalt.

8230. **Maindl** Ursula*), led. Hausiererin, geb. 29.8.75 in Johannesbrunn, Gde. Schalkham, A.-G. Vilsbiburg, als Zeugin (II 917).
Landshut 31/8 1903. K. Staatsanwalt.

*) Zul. 84/5751 (1903).

Digitized by Google

8231. **Meußel** Leonhard Georg, led. Flaschner von Bayreuth, geb. 28.8.78 in Velden, A.-G. Hersbruck, weg. Körperverl. (B 569).
Fürth 31|8 1903. K. Staatsanwalt.

8232. **Müller** Gallus, led. Säger u. Taglöhner von Langen, B.-H. Bregenz, Vorarlberg, geb. 28.4.77 in Möggers, B.-H. Bregenz, als Zeuge (C 637).
Kempten 26|8 1903. K. Staatsanwalt

8233. **Oberhauser** Rupert, Dienstknecht von Ismaning, B.-A. München, geb. 16.1.78, weg. Körperverl. (XIII 661).
München I 29|8 1903. K. Staatsanwalt.

8234. **Ratter** Blasius, led. Schlosser von München, geb. 3.2.82 in Dachau, weg. Betrugs (XIV 557).
München I 31|8 1903. K. Staatsanwalt.

8235. **Rietzler** Joseph, led. Schweizer von Börlas, Gde. Missen, A.-G. Immenstadt, B.-A. Sonthofen, geb. dort 25.9.53, weg. Betrugs (A 549).
Kempten 29|8 1903. Amtsanwalt (Land).

8236. **Robl** Jakob, led. Taglöhner von Reichersdorf, B.-A. Landau a. J., geb. dort 17.7.66, weg. Widerstands u. a. (E 3861).
München I 28|8 1903. Amtsanwalt.

8237. **Schipkowski** Richard, led. Friseur von Hamm, Rgb. Arnsberg, Westfalen, geb. dort 6.7.85, weg. Diebstahls (C 2547).
Nürnberg 1|9 1903. Amtsanwalt (Stadt).

8238. **Sterzer** Hedwig, led. Magd von Pfarrkirchen, geb. dort 15.10.65, weg. Diebstahls i. R. (F 554).
München II 31|8 1903. K. Staatsanwalt.

8239. **Weber** Elise*), Schneidersehefrau von Schwarzach, A.-G. Vogen, geb. 6.7.75 in Augsburg, weg. Diebstahls (C 551).
Regensburg 29|8 1903. K. Staatsanwalt.

*) Zul. 112|7715 (1903).

8240. **Egle** Max, Schneider von München, geb. 21.12.41 in Altheim, Württ., weg. Betrugs (II 821).
München I 4|9 1903. K. Staatsanwalt.

8241. **Deggendorfer** Anton, led. Taglöhner von Unterschönegg, Gde. Oberroth, A.-G. Babenhausen, B.-A. Illertissen, geb dort 15.5.57, als Zeuge (A 264).
Kempten 1|9 1903 K. Staatsanwalt

8242. **Ferstl** Johann, led. Taglöhner von Laaber, A.-G. Hemau, B.-A. Parsberg, geb. dort 13.12.80, weg. Sachbeschädigung (B 787).
Regensburg 24|8 1903. K. Staatsanwalt.

8243. **Feruglio** Peter, verh. Vorarbeiter von Feletto Umberto, Prov. Udine, Italien, geb. dort 25.3.71, als Zeuge (E 4888).
München I 1|9 1903. Amtsanwalt.

8244. **Gaugenrieder** Nikolaus, verh Viehhändler von Donauwörth, geb. dort 13.10.70, weg. Betrugs (C 5105);

8245. **Geigand** Leopold, led. Maurer von Wien, geb. dort 1883, weg. Diebstahls (C 5256);

8246 **Sedlacek** Aloys, led. Spengler von Littentschitz (Litenčice), G.-B. Zdounek (Zdounky), B.-H. Kremsier, Mähren, geb. dort 23.10.78, weg Beleidigung u. a. (D 3982).
München I 2|9 1903. Amtsanwalt.

8247. **Unrecht** Martin*), led. Kistenmacher von Heining, A.-G Passau, geb. 30.10.69 in Wörth, Gde. Heining, als dringender Zeuge (C 679).
Kempten 30|8 1903. K. Staatsanwalt.

*) Vergl. 117|8012 (1903).

8248. **Wallenfels** Hermann Karl Christian, verh. Kaufmann, geb. 16.7.69 in Gießen, Hessen, als wichtiger Zeuge (B 589).
Memmingen 31|8 1903 K. Staatsanwalt.

8249. **Sautner** August, led. Zimmermann von Stammham, A.-G. Altötting, geb. 20.10.86 in München, weg. Betrugs (D 4012);

8250. **Crnko** Anton, led Schmied von Bušević, Bezirk Velikagorica (Nagygoricza), Komitat Agram (Zagreb, Zágráb), Kroatien, als Zeuge (D 75 10|02).
München I 1|9 1903. Amtsanwalt.

Widerrufe.

1896: 11073.
1899: 2084. 6214. 11282.
1901: 6650. 8162. 8665. 9868. 13051.
1902: 2859. 4967. 8438. 9663. 10760.
1903: 564. 565. 1413 2085. 3064. 3461. 3463. 4592. 4596. 4771. 4998. 5253. 5369. 5695. 6115. 6213. 6214. 6374. 6724. 6902. 7088. 7092. 7318. 7402. 7596. 7675. 7694. 7695. 7738. 7806. 7832. 7878. 7898. 7965. 8016. 8019.

Alphabetische Rekapitulation der Namen.

Baber Peter	8196	(J)Iltzhöffer Friedr	8205	Pichler Elisabeth	8188
Besel Andreas	8197	Kagerbauer Joseph	8206	Pollibauer Karl	8190
Blau Johann	8198	Kiem Joseph	8207	Preuer Friedrich	8210
Degel Herm Jakob	8228	Klein Leonhard	8181	Rahardt Fritz	8212
Deggendorfer Anton	8241	Kugler Richard	8180	Ratter Blasius	8234
Egle Max	8240	Löffler Johann	8183	Reis Heinrich	8213
Eck Joseph	8202	Limbeck Johann	8227	Römmelmeyer Kasp.	8191
Eckmüller Anton	8189	Lindner Otto Paul	8229	Retterspitz Marg.	8192
Ferstl Johann	8242	Manzocco Giuseppe	8184	Ringler Elisabeth	8214
Feruglio Peter	8243	Maier Jakob	8186	Rietzler Joseph	8235
Gaugenrieder Nikol.	8244	Meier Johann	8208	Robl Jakob	8236
Geuder Lorenz	8226	Maindl Ursula	8230	Sautner August	8249
Geigand Leopold	8245	Meußel Leonhard Gg.	8231	Schipkowski Richard	8237
Granner Aloys	8199	Müller Gallus	8232	Schlehuber Johann	8211
Haselmann Friedrich	8200	Moser Joseph	8185	Schuchardt Wilhelm	8193
Himmler Daniel	8203	Oberhauser Rupert	8233	Schwind Joh. Friedr.	8215
Hirschvogel Martin	8201	Päppl Johann	8187	Sedlacek Aloys	8246
Hofmann Aloys	8204	Pfeufer Georg	8209	Silberstein Bernhard	8194
Simmel Franz	8216				
Stange H. Hugo Wilh.	8217				
Sterzer Hedwig	8238				
Straßer Anton	8218				
Traut Joseph	8195				
Ultzhöfer Friedrich	8205				
Unrecht Martin	8247				
Vandella Gustav	8219				
Wallenfels Hermann Karl Christian	8248				
Walter Karl	8180				
Weber Elise	8239				
Weiß Joseph	8220				
Weiß Karl Theodor	8222				
Wißmann Peter	8223				
Wurm Anna Walb.	8221				
Ziegelmayer Joseph	8182				
Crnko Anton	8250				

Dr. Wild'sche Buchdruckerei (Gebr. Parcus) München.

№ 121. München, den 10. September 1903.

Bayer. Zentral-Polizei-Blatt.

Herausgegeben von der K. Polizei-Direktion München.

Haftbefehle. Die bezeichneten Personen sind an die verfolgenden Behörden — Militärarrestanten an die nächste Militärbehörde (Bezirks-Kommandos ausgeschlossen) — abzuliefern, wenn nicht ausdrücklich andere Bestimmung getroffen ist. Von der Festnahme ist die verfolgende Behörde unverzüglich zu verständigen. Personen, die von einem Orte außerhalb Bayerns nach Bayern zu verbringen sind, sind an die der bayerischen Landesgrenze zunächst gelegene Uebergangsstation zu verbringen.

8251. **Böhringer** Alban, led. Taglöhner von Wengen, A.-G. Rain, B.-A. Neuburg a. D., geb. 9.6.59 in Wächtering, A.-G. Rain, weg. Körperverletzung u. a.
Schongau 2/9 1903. Amtsanwalt.

8252. **Bouthillier** Johann Aurelius*), Pinselmacher, geb. 17.8.73 in Dürrwangen, weg. Diebstahls. Einl.-Ort: Großh. A.-G. Boxberg (14127. D 362 Boxberg).
Mosbach (Baden) 1/9 1903. Gr. Staatsanwalt.

*) Zul. 34/2634 (1901).

8253. **Elbert** Karl, gen. **Baumann**, led. Schirmmacher u. Schlosser, geb. 2.4.76 in Ansbach, auf Anordnung des B.-A. Hofheim einzuschaffen ins Arbeitshaus Rebdorf. Vor Zulieferung Drahtnachricht (2395).
Hofheim 3/9 1903. K. Bezirksamt.

8254. **Schmidt** Jakob, Maurer, geb. 4.8.86 in Schillingsfürst, Bayern, zul. dort wohnhaft, wegen erschwerten Hausfriedensbruchs. Einl.-Ort: hies. A.-G.-Ges.
Langenburg (Württ.) 3/9 1903.
K. Amtsgericht.

8255. **Hempel** Wilhelm Hugo, Kommis von Pirna, Sachsen, geb. dort 17.8.68 (mittelgroß, hager, dunkelblonde Haare, dunkelblonder Schnurrbart, schadhafte Zähne; hat sich am 29.8.1903 von Aicha, Gde. Schabs, Bez.-H. Brixen, Tirol, wo er beim Brückenbau als Schreiber in Verwendung stand, angeblich nach Bozen entfernt u. dem Photographen Rudolf Largajolli in Brixen für bezogene Photographien u. Ansichtskarten eine betrügerische Schuld von 179 Kronen 20 Heller hinterlassen), weg. Betrugs (Z 52/3/1).
Brixen (Tirol) 3/9 1903.
K. K. Bezirksgericht, Abt. II.

8256. **Mehringer** Heinrich*), verh. Geschäftsreisender von Hof a. S., geb. 11.8.78 in Aidenbach, A.-G. Vilsbiburg, weg. Betrugs (488. 504).
Mühldorf 4/9 1903. Amtsanwalt
f. Neumarkt a/Rott.

*) Zul. 117/8018 (1903) u. Ziffer 8310 dieser Nr.

8257. **Stepper** Michael*), led. Dienstknecht von Rappersdorf, Gde. Ernersdorf, A.-G. Beilngries, geb. dort 22.12.78, weg. Betrugs i. R. auf Anord. des K. A.-G. Roth a/S. Einl.-Ort: nächstes G.-Ges. (F 381).
Nürnberg 3/9 1903. K. Staatsanwalt.

*) Zul. 26/1582 (1903).

8258. **Boulon** Max, Friseurlehrling von Auerbach, B.-A. Eschenbach, geb. 8.11.89 in München, weg. Diebstahls auf Anord. des K. A.-G. München I. Einl.-Ort: Ldg.-Ges. München I (III 660).
München I 3/9 1903. K. Staatsanwalt.

8259. **Englmann** Joseph, led. Hausierer von Paunzhausen, A.-G. Freising, geb. 2.2.84 in Wörth a. d. Donau, B.-A. Regensburg, weg. Diebstahls auf Anord. des K. A.-G. München I (A 4508).
München I 4/9 1903. Amtsanwalt.

8260. **Wagner** Alfred, led. Mechaniker von Kleineislingen, O.-A. Göppingen, geb. dort 7.11.81, weg. Diebstahls auf Anord. des K. A.-G. München I. Einl.-Ort: A.-G.-Ges. München I (IX 615).
München I 2/9 1903. K. Staatsanwalt.

8261. **Hösl** Leonhard, Hausbursche, geb. 9.11.78 in Haindorf, Gde. Neusath, A.-G. Nabburg (1,60 m, klein, schmächtig, mageres Gesicht, blasse Gesichtsfarbe, dunkelblonde Haare, blaue Augen, spitze Nase, Anflug von blondem Schnurrbart, kleiner Mund, sog. O-Beine), weg. Unterschlagung. Einl.-Ort: nächstes Ger.-Ges. Sofortige Mitteilung zu den hiesigen Akten 4 J Nr. 901 erbeten.
Frankfurt a/M. (Preußen) 31/8 1903.
K. Staatsanwalt.

8262. **Olufia** Mina Luise, gen. Elli **Schon—Eskildsen**, led. Näherin von Rönne auf der dänischen Insel Bornholm, geb. dort 5.1.82, weg. Diebstahls auf Anord. des K. A.-G. Augsburg (A 2886).
Augsburg 4/9 1903 Amtsanwalt (Stadt).

8263. **Marsing** Georg, Kellner, geb. 10.3.87 in Baad, Gde. Hetzles, A.-G. Gräfenberg, B.-A. Forchheim, weg. Diebstahls auf Anord. des K. A.-G. Erlangen. Einl.-Ort: nächstes A.-G.-Ges. (1187).
Erlangen 4/9 1903. Amtsanwalt (Stadt).

8264. **Bachl** Maria, verh. Hadernsammlerin von Patersdorf, A.-G. Viechtach, geb. 14.6.71 in Kastl, Gde. Forstkastel, A.-G. Altötting, weg. Betrugs auf Anord. des K. A.-G. Laufen. Einl.-Ort: nächstes Ges. (C 728).
Traunstein 1/9 1903. K. Staatsanwalt.

8265. **Dollenbacher** Anton*), verh. Korbflechter, geb. 10.4.37 in Unterdeufstetten, O.-A. Crailsheim, Württ., weg. Bedrohung auf Anord. des K. A.-G. Ebersberg (581).
Ebersberg 3/9 1903. Amtsanwalt.

*) Zul. 22/1722 (1902).

8266. **Weinberger** Maria*), led. Dienstmagd von Ludwigsfeld, B.-A. München, geb. dort 13.9.76, weg. Betrugs auf Anord. des K. A.-G. Rosenheim (B 538).
Rosenheim 1/9 1903. Amtsanwalt (Stadt).
*) Zul. 162/12686 (1902).

8267. **Brunner** Maria, led. Reisende u. Kommissionärin, früher Kellnerin von München, geb. dort 11.3.52, weg. Betrugs auf Anord. des K. A.-G. Prien. Einl.-Ort: nächstes Ges. (C 744).
Traunstein 3/9 1903. K. Staatsanwalt.

8268. **Wappmannsberger** Therese, Taglöhnersehefrau von Untertattenbach, A.-G. Griesbach, geb. 15.10.74 in Ach, Oesterreich, weg. Diebstahls auf Anord. des K. A.-G. Arnstorf. Einl.-Ort: hies. Ldg.-Ges. (B 570).
Deggendorf 2/9 1903. K. Staatsanwalt.

8269. **Wiblishauser** Hubert, Taglöhnerssohn von Augsburg, geb. dort 10.5.88, weg. Diebstahls auf Anord. des K. A.-G. Augsburg (3492).
Augsburg 1/9 1903. Amtsanwalt (Stadt).

8270. **Besel** Andreas, led. Dienstknecht von Etting, A.-G. Ingolstadt, geb. 21.5.65 in Burgbernheim, A.-G. Windsheim, B.-A. Uffenheim, weg. Verbr. w. d. Sittlichkeit auf Anord. des K. A.-G. Geisenfeld. Einl.-Ort: nächstes A.-G.-Ges. (A 729).
Neuburg a/D. 3/9 1903. K. Staatsanwalt.

8271. **Lutz** Anton, led. Maurer von Dasing, A.-G. Friedberg, geb. 2.7.73 in Wenigmünchen, A.-G. Bruck, weg. Diebstahls u. a. auf Anord. des K. A.-G. Aichach (661).
Aichach 4/9 1903. Amtsanwalt.

Zum Strafvollzuge sind zu verhaften:

8272. **Bucher** Franziska*), von ihrem Ehemann getrennt lebende Paliersfrau von Hurlach, A.-G. Landsberg, geb. 29.5.68 in Kempten; Urt. v. 30.7.1903: weg. Kuppelei 14 Tage Ges. Einl.-Ort: nächstes Landgerichts- oder landgerichtl. Aushilfsges. (A U.-B. Nr. 730).
München I 3/9 1903. K. Staatsanwalt.
*) Zul. 127/10192 (1902).

8273. **Hertl** Therese, led. Prostituierte von Regensburg, geb. dort 14.12.78, zul. in Stadtamhof, Steinwegstr. 51½; Urt. v. 10.7.1903: weg. Diebstahls i. R. 9 Mte. Ges. Einl.-Ort: Ges.-Anstalt Sulzbach (A U.-B. Nr. 679).
München I 4/9 1903. K. Staatsanwalt.

8274. **Hetsch** Ludwig, led. Buchhalter von Bamberg, geb. dort 31.12.74; Urt. v. 23.6.1903: weg. Anstiftung zum Vergehen d. Gläubigerbegünstigung 40 Tage Ges. ev. 200 ℳ Einl.-Ort: nächstes Ldg.-Ges. (U.-B. Nr. 528).
Nürnberg 3/9 1903. K. Staatsanwalt.

8275. **Zillner** Johann, verh. Gütler von Brand, Gde. Heining, A.-G. Passau, geb. dort 20.5.71; Urt. v. 8.2.99: weg. strafbaren Eigennutzes 5 Mte. Ges. Einl.-Ort: nächstes Ldg.-Ges. (U.-B. 78/99).
Passau 3/9 1903. K. Staatsanwalt.

Ausforschungen.

8276. **Gestohlen** wurde am 14.8.1903 in der Behausung des Bauers Andreas Nickel in Kleinlangheim, A.-G. Kitzingen, ein Geldbetrag von 400–500 ℳ, bestehend aus 2 oder 3 Einhundertmarkscheinen, Zwanzig-Markstücken u. einigem Silber- u. Nickelgeld, ferner 1 silb. Zylinderuhr mit Schlüsselaufzug, gerippten Goldrändern, u. der Nummer 37916, endlich 1 neusilb. Uhrkette, bestehend aus kurzen etwas gewundenen Gliedern. Der Tat verdächtig ist der led. Taglöhner Martin **Bischoff**, geb. 10.9.84 in Kleinlangheim, derzeit unbekannten Aufenhalts. Fahndung und weitere Mitteilung an den Herrn Untersuchungs-Richter I am K. Landgerichte Würzburg erbeten (A 375).
Würzburg 3/9 1903. K. Staatsanwalt.

8277. **Gestohlen** wurde in der Zeit vom 10. bis 17.8.1903 in Kitzingen 1 gold. Damenremontoiruhr (sehr klein, neben dem Aufzugsbügel kleine Vertiefungen eingepreßt, sonst glatter Rand, weißes Zifferblatt mit deutschen Ziffern, ohne Sekundenzeiger, am Rückdeckel ein glattes Wappen umgeben von einem emaillierten Sträußchen, Wert 40 ℳ) nebst goldener, um den Hals reichender, sehr feingliedriger Kette mit herzförmigem Schieber, welcher außen mit weißen Steinchen bezw. Perlen u. innen mit vier ovalen, grünlich schimmernden Steinchen besetzt ist. Wert 25 ℳ. Anhaltung, Drahtnachricht (A 106).
Würzburg 2/9 1903. K. Staatsanwalt.

8278 **Notzucht** wurde am 26.7.1903 abends 9½ Uhr auf dem Weg von Stadtamhof nach Pfaffenstein, Gde. Winzer, A.-G. Stadtamhof, an einer Frau verübt von einem Bauerburschen: ungef. 40 J., mittelgroß, untersetzt, zieml. starker blonder Schnurrbart, Kratzwunden im Gesicht; grüner Hut mit weißer Feder, graubraune Joppe, dunkle Hose. Festnahme, Drahtnachricht (B 703).
Regensburg 19/8 1903. K. Staatsanwalt.

8279. **Notzucht** wurde auf der Wuhrstein-Alpe, Gde. Schleching, A.-G. Traunstein, am 27.8.1903 an der Sennerin Magdalena Schmauß verübt von einem Mann: vermutl. Sommerfrischler, 35–40 J., 1,70 m, korpulent, blonder Schnurrbart, schielt etwas auf einem Auge u. soll etwas stottern; breitkrämpiger grauer Hut, hellgrauer Anzug (C 736).
Traunstein 31/8 1903. K. Staatsanwalt.

8280. **Fahrrad** „Adler" (schwarzer Rahmen, gerade Lenkstange mit Horngriffen, 75er Uebersetzung, Verbindungsstange des Rahmens durch Hammerschläge beschädigt, Vorderradlaufmantel glatt, Hinterradlaufmantel gerippt, in der Satteltasche die Radfahrerkarte des Schmiedes Kaspar **Knauf** von Rieneck, A.-G. Gemünden) wurde am 2.8.1903 in Wernfeld, A.-G. Gemünden, gestohlen. Anhaltung, Drahtnachricht (B 606).
Würzburg 1/9 1903. K. Staatsanwalt.

8281. **Fahrrad** „Viktoria" (Rahmen u. Felgen schwarz, abwärts gebogene Lenkstange mit Korkgriffen, vernickelte Speichen. Vorderrad größer als Hinterrad, Vorderradlaufmantel gerippt, Hinterradlaufmantel glatt, rotbrauner Sattel, rotbraune Werkzeugtasche mit Oelkännchen u. Schraubenzieher; ziemlich gut erhalten; Wert ungef. 60 ℳ) wurde am 18.8.1903 in Eichendorf, A.-G. Landau a. d. Isar, dem Jäger Ludwig Haas von Harbach entwendet (III 1735).
Straubing 28/8 1903. K. Staatsanwalt.

8282. **(Betrug.)** Am 28.7.1903 erschien im Ulmer Tagblatt eine Annonce, in welcher Darlehen in jeder Höhe gegen vierteljährige Rückzahlung angeboten waren. Auf die Offerte eines Geschäftsmannes erschien bei demselben ein angebl.

Digitized by Google

H. **Faust** aus Mainz, erklärte sich zur Hingabe eines Darlehens von 7000 ℳ bereit u. übergab ihm eine gefälschte Anweisung in genannter Höhe auf eine Elberfelder Firma. Die erste Zinsrate von 87 ℳ 50 ₰ verlangte und erhielt er sogleich bar ausbezahlt. In einem anderen ähnlichen Fall hat sich der angebl. Faust auch als B. **Hofstetter** ausgegeben. Beschreibung des Faust: 24—25 J., mittelgroß, mittelstark, dunkle Haare, bartlos, spricht einen eigenartigen Dialekt; schwarzer steifer Filzhut, auffallend langer schwarzer Gehrock, schwarze Weste u. Hose (unten aufgestülpt), Schnürstiefel. Sachdienliche Mitteilungen erbeten (J 2524).

Ulm (Württ.) 1/9 1903. K. Staatsanwalt.

8283. **Märtens** Karl (angeblich), Schreiner von Magdeburg (etwa 29 J., 1,60—1,65 m, schmächtig, blonde Haare, blondes Schnurrbärtchen; schwarzer weicher Filzhut, grünlicher Anzug, Stehkragen mit farbigem Schlips, Trikothemd), hat am 30.8.1903 in Nußloch, Bad. B.-A. Heidelberg, einen Diebstahl begangen. Fahndung u. bei Betreten Drahtnachricht erbeten (25341 A II 439).

Heidelberg (Baden) 2/9 1903.
Amtsanwalt II.

8284. **Müller** Martin, Steindrucker, geb. 7.11.82 in Großkitzighofen, A.-G. Buchloe, B.-A. Kaufbeuren, ist dringend verdächtig, am 16 8 1903 in Ludwigsburg, Württ., 1 Hundertmarkschein u. 50 ℳ in Gold entwendet zu haben. Fahndung erbeten (6933).

Stuttgart (Württ.) 2/9 1903.
K. Staatsanwalt.

8285. **Glöggle** Ida, Kaufmannstochter von Bruckmühl, geb. 9.11.86 in Rosenheim, hat sich heimlich von ihren Eltern entfernt u. sucht vermutlich auf Grund ihrer musikalischen u. italienischen Kenntnisse eine Stellung zu erlangen. Bei Ermittelung Nachricht anher erbeten (3239).

Bad Aibling 4/9 1903. K. Bez.-Amt.

Um Ermittlung und Bekanntgabe des Aufenthalts nachbezeichneter Personen wird ersucht:

8286. **Held** Michael*), led. Knecht von Großkarolinenfeld, A.-G. Aibling, geb. dort 10.10.80, weg. Betrugs (702).

Bad Aibling 1/9 1903. Amtsanwalt.

*) Zul. 108/7503 (1903).

8287. **Hofstetter** Johann, led. Knecht von Griesstätt, A.-G. Wasserburg, geb. 28.4.64 in Sendling, Gde. Ramelberg, A.-G. Wasserburg, weg. Betrugs (682).

Bad Aibling 1/9 1903. Amtsanwalt.

8288. **Krebs** Joseph, led. Kaufmann von Ebern, Unterfranken, geb. dort 3.9.77, weg. Bankrotts (C 550).

Traunstein 1/9 1903. K. Staatsanwalt.

8289. **Mangold** Andreas, Schweizer von Schongau, geb. dort 27.11.77 u.

8290. **Miller** Matthias, Oberschweizer von Bernried, A.-G. Weilheim, geb. dort 15.4.75, weg. Diebstahls (1567).

München II 1/9 1903. Amtsanwalt.

8291. **Mayer** Aloys*), led. Taglöhner von München, geb. dort 3.4.63, weg. Diebstahls (VII 621).

München I 2/9 1903. K. Staatsanwalt.

*) Zul. 37/2723 (1902).

8292. **Scheidnagel** Leo, led. Taglöhner von Sonthofen, geb. dort 1.3.63, weg. Hehlerei (1217 II).

Kempten 3/9 1903. Amtsanwalt (Stadt).

8293. **Schwarzmeier** Johann, led. Metzger von Pörndorf, A.-G. Arnstorf, B.-A. Eggenfelden, geb. dort 22.2 83, weg. Diebstahls (D 3653).

München I 2/9 1903. Amtsanwalt.

8294. **Svendsen** Peter Lars, geb. 30.8.77 in Kopenhagen,

8295. **Svendsen** Maria, geb. 12 3.80 in Würzburg, Malereheleute von Kopenhagen, weg. Verg. w. d. öff. Ord. (XI 758).

München I 3/9 1903. K. Staatsanwalt.

8296. **Wagner** Joseph, led. Schlosser von München, geb. dort 14.5.72, weg. Betrugs (340).

Markt Oberdorf 2/9 1903. Amtsanwalt.

8297. **Weiß** Johann, led. Taglöhner von Rosenheim, geb. 12.2.79 in Lauterbach, A.-G. Rosenheim, weg. Körperverl. u. a. (A 221).

Kempten 28/8 1903. K. Staatsanwalt.

8298. **Zuber** Karl, led. Schuhmacher, geb. 5.4.83 in Baiertbal, Bad B.-A. Wiesloch (1,60—1,65 m, schlank, schmales Gesicht, blonde Haare, blonder Schnurrbartanflug; heller Hut, grauer Anzug, Zugstiefel, Reisekoffer), weg. Unterschlagung. Bei Betreten Drahtnachricht erbeten (24927. A II 432).

Heidelberg (Baden) 28/8 1903. Amtsanwalt II.

8299. **Arnold** Magnus, led. Maurer von Maxlried, Gde. Oberhausen, A.-G. Weilheim, geb. dort 2.9.78, weg. Diebstahls (B 879).

Kempten 2/9 1903. K. Staatsanwalt.

8300. **Breher** Bruno, Dienstknecht von Ueberbach, A.-G. Kempten, geb. 2.7.78 in Groß-Lissa, Rgb. Merseburg, Prov. Sachsen, Preußen, weg. Diebstahls (B 1278).

Kempten 1/9 1903. Amtsanwalt (Stadt).

8301. **Bruckbauer** Ludwig, led. Schreiner von Moosbach, Bez.-H Braunau, Oberösterr., geb dort 5.5.71 oder 72, weg. Bedrohung u. a. (C 561).

Traunstein 2/9 1903. K. Staatsanwalt.

8302. **Diller** Emil, led Kellner, Bäcker, Schreiber von Erlangen, geb. dort 17.4.85, weg. schweren Diebstahls (H 601).

Nürnberg 3/9 1903. K. Staatsanwalt.

8303. **Gobber** Mario, geb. 15.9.83,

8304. **Loos** Joseph, geb. 28 5.79, beide led. Wasserbauarbeiter von Canale San Bovo, Bez.-H. Primiero, Tirol, dort geboren, weg. Körperverl. u. a. (B 897).

Kempten 31/8 1903. K. Staatsanwalt.

8305 **Gläßel** Johann, Müller von Höchstädt bei Thiersheim, B.-A. Wunsiedel, als Zeuge (C 452).

Hof 4/9 1903. K. Unt.-Richter.

8306. **Hey** Johann Peter*), led. Taglöhner, geb. 13.11.58 in Würzburg, weg. Diebstahls (B 286).

Kitzingen 2/9 1903. Amtsanwalt B.

*) Zul. 164/12911 (1901).

8307. **Maroll** Anna, Kellnerin, geb. 8.7.88 in Hinterasberg, Gde. Rinchnach, A.-G. Regen, als Zeugin (III 625).

München I 2/9 1903. K. Staatsanwalt.

8308. **Pilutti** Giovachimo, led. Ziegelarbeiter von Rivignano, Prov. Udine, Italien, geb. dort 19.8.64, weg. Diebstahls (2690).

München II 3/9 1903. Amtsanwalt.

Digitized by Google

8309. **Maier** Sebastian, led. Maurer u. Taglöhner von Wimpasing, A.-G. Moosburg, B.-A. Freising, geb. 13.1.78 in Freising, weg. Diebstahls (F 565).
München II 3|9 1903. K. Staatsanwalt.

8310. **Mehringer** Heinrich*), verh. Reisender von Aidenbach, A.-G. Vilshofen, geb. dort 11.8.78, weg. Betrugs (A 531. 539).
Kempten 2|9 1903. Amtsanwalt (Land).

*) Zul. 117|8018 (1903) u. Ziffer 8256 dieser Nr.

8311. **Reichl** Franz, Dienstknecht von Bonbruck, A.-G. Vilsbiburg, geb. 20.2.86 in Schönberg, A.-G. Neumarkt a. R., B.-A. Vilsbiburg (schlank, blasses Gesicht, blonde Haare, Hände u. Brust tätowiert; graue abgetragene Kleidung; dürfte sich in Gesellschaft seiner Geliebten Maria **Garzaner** befinden), weg. Betrugs u. a. (U 527).
Hall (Tirol) 3|9 1903.
K. K. Bezirksgericht. Abt. III.

8312. **Weigand** Johanna*), Eisenbahnarbeitersehefrau, zul. in Bußmannshausen, O.-A. Laupheim, weg. Betrugs. Dieselbe ist aufzufordern, ihren Aufenthalt bei Gefahr steckbrieflicher Verfolgung hierher anzuzeigen (J 2816).
Ulm (Württ.) 2|9 1903. K. Staatsanwalt.

*) Vergl. 92|6324 (1903).

8313. **Hosek** Franz, led. Dienstknecht von Swětla, (Světlá), B.-H. Ledeč, Böhmen, geb. 5.12.81 in Oberhausen, A.-G. Landau a. d. Isar (mittelgroß, schlank, dunkelblond, bartlos; schwarzer Hut, grünliche Joppe, graue Hose, eichener Hakelstock), weg. Körperverl. (D 733).
München II 2|9 1903. K. Staatsanwalt.

8314. **Pfaus** Gotthard, led. Handelsmann von Lützenhardt, O.-A. Horb, geb. 18.5.79 in Achmannsweiler (?), O.-A. Saulgau, als dringender Zeuge (C 434).
Kempten 2|9 1903. K. Staatsanwalt.

8315. **Heinrich** Oswald, verh. Taglöhner von Heyberg, A.-G. Ingolstadt, geb. dort 6.12.60, weg. Diebstahls (B 644).
Ingolstadt 3|9 1903. Amtsanwalt (Land).

8316. **Bauer** Georg, led. Knecht von München, geb. 8.9.52 in Unterkonhof, Gde. Willhofen, A.-G. Nabburg, weg. Verg. w. d. Sittlichkeit (III 616).
München I 4|9 1903. K. Staatsanwalt.

8317. **Schießl** Georg, Hausierhändler von Kleinwinklarn, A.-G. Neunburg v. Wald, geb. dort 15.5.51, als Zeuge (623).
Vilsbiburg 3|9 1903. Amtsanwalt.

8318. **Vogel** Karl Anton Eugen, led. Hausdiener von Chemnitz, Sachsen, geb. 26.2.84 in Komotau, Böhmen, weg. Betrugs (D 4464).
Nürnberg 2|9 1903. Amtsanwalt (Stadt).

8319. **Vollrath** Heinrich*), led. Metzger von Nürnberg, geb. dort 16.9.74, als Zeuge (A 35).
Nürnberg 3|9 1903. K. Staatsanwalt.

*) Zul. 101|7963 (1901).

8320. **Undheim** Leonhard, led. Bleistiftarbeiter von Nürnberg, geb. dort 15.1.65, weg. Unterschlagung (D 3614).
Nürnberg 2|9 1903. Amtsanwalt (Stadt).

8321. **Bitscher** Therese, led. Fabrikarbeiterin von München, geb. 9.9.83, u.

8322. **Käsbeitzer** Maria, led. Glaserstochter von Haag, geb. 13.7.81, als Zeuginnen (68).
München I 5|9 1903. K. Unt.-Richter B.

Widerrufe.

1899: 11357.
1900: 8797.
1902: 5456. 6024. 8811.
1903: 2060. 3585. 3818. 4874. 5864. 6296. 6397. 6573. 6794. 7143. 7304. 7384. 7517. 7821. 7847. 7865. 7917. 8000. 8035. 8198.

Alphabetische Rekapitulation der Namen.

Arnold Magnus . 8299
Bachl Maria . . 8264
Bauer Georg . . 8316
Baumann Karl . . 8253
Böhringer Alban . 8251
Besel Andreas . . 8270
Bischoff Martin . . 8276
Bitscher Therese . . 8321
Breher Bruno . . 8300
Bruckbauer Ludwig . 8301
Brunner Maria . . 8267
Bucher Franziska . 8272
Boulon Max . . 8258
Bouthillier Johann Aurelius . . . 8252
Diller Emil . . . 8302
Dollenbacher Anton . 8265
Elbert Karl . . . 8253
Englmann Joseph . 8259
Faust H. 8282
Garzaner Maria . 8311
Gläggle Ida . . . 8285
Gläßel Johann . . 8305
Gobber Mario . . 8303
Herz Johann Peter 8306
Heinrich Oswald . 8315
Held Michael . . 8286
Hempel Wilh. Hugo 8255
Hertl Therese . . 8279
Hösl Leonhard . . 8261
Hetsch Ludwig . . 8274
Hofstetter B. . . . 8282
Hofstetter Johann . 8287
Hosek Franz . . . 8313
Käsbeitzer Maria . 8322
Knauf Kaspar . . 8280
Krebs Joseph . . 8288
Loos Joseph . . . 8304
Lutz Anton . . . 8271
Mangold Andreas . 8289
Marolt Anna . . 8307
Marsing Georg . . 8263
Mayer Aloys . . 8291
Maier Sebastian . 8309
Mehringer Heinrich . 8256
" " . 8310
Märtens Karl . . 8283
Müller Martin . . 8284
Miller Matthias . 8290
Olnsta Mina Luise 8262
Pfaus Gotthard . 8314
Pilutti Giovachimo . 8308
Reichl Franz . . . 8311
Scheibnagel Leo . . 8292
Schießl Georg . . 8317
Schmidt Jakob . . 8264
Schon—Eskildsen Elli 8262
Schwarzmeier Joh. . 8293
Stepper Michael . . 8257
Svendsen Maria . 8295
Svendsen Peter Lars 8294
Undheim Leonhard . 8320
Vogel Karl Anton Eugen 8318
Vollrath Heinrich . 8319
Wagner Joseph . . 8296
Wangner Alfred . . 8260
Wappmannsberger Therese 8268
Weigand Johanna . 8312
Weinberger Maria . 8266
Weiß Johann . . 8297
Wiblishauser Hubert 8269
Zillner Johann . . 8275
Zuber Karl . . . 8298

Dr. Wild'sche Buchdruckerei (Gebr. Parcus) München.

Digitized by Google

№ 122. München, den 14. September 1903.

Bayer. Zentral-Polizei-Blatt.

Herausgegeben von der K. Polizei-Direktion München.

Haftbefehle. Die bezeichneten Personen sind an die verfolgenden Behörden — Militärarrestanten an die nächste Militärbehörde (Bezirks-Kommandos ausgeschlossen) — abzuliefern, wenn nicht ausdrücklich andere Bestimmung getroffen ist. Von der Festnahme ist die verfolgende Behörde unverzüglich zu verständigen. Personen, die von einem Orte außerhalb Bayerns nach Bayern zu verbringen sind, sind an die der bayerischen Landesgrenze zunächst gelegene Uebergangsstation zu verbringen.

8323. **Simon** Georg, Holzarbeiter von Schleglsdorf, Gde. Lenggries, A.-G. Tölz (28—29 J., mittelgroß, stark, blasses rundes Gesicht, kleiner hellblonder Schnurrbart; soll sich in seiner Heimatgemeinde aufhalten), weg. Verbr. der öffentl. Gewalttätigkeit (Z 65).
Schwaz (Tirol) 3|9 1903. K. K. Bezirksgericht.

8324. **Adam** Georg, led. Mechaniker von Frankfurt a. M., geb. dort 21.7.75, weg. Betrugs auf Anord. des K. A.-G. München I. Einl.-Ort: hies. Gef. an der Gruftstr. (I 673);

8325. **Lehner** Peter, led. Müller von München, geb. dort 9.10.77, weg. Betrugs auf Anord. des K. A.-G. München II. Einl.-Ort: hies. Gef. am Anger (XI 740).
München I 5|9 1903. K. Staatsanwalt.

8326. **Billmann** Leonhard Johann, led. Dienstknecht, geb. 11.9.75 in Stinzendorf, Gde. Keidenzell, A.-G. Cadolzburg, B.-A. Fürth, weg. Verdachts des Diebstahls auf Anord. des K. A.-G. Aschaffenburg. Einl.-Ort: hies. Ldg.-Gef. Nachricht erbeten (B 438).
Aschaffenburg 22|8 1903. Amtsanwalt B.

8327. **Flächsenhaar** Adam, led. Fabrikarbeiter, geb. 28.9.79 in Unterschönmattenwag, Prov. Starkenburg, Hessen, zuletzt in Ludwigshafen a. Rh., weg. Diebstahls auf Anord. des K. A.-G. Ludwigshafen a. Rh. Einl.-Ort: nächstes A.-G.-Gef. Drahtnachricht (A 1075).
Frankenthal (Pfalz) 3|9 1903.
K. Staatsanwalt.

8328. **Hallmeier** Karl, led. Taglöhner von Mörnsheim, A.-G. Eichstätt, geb. dort 5.6.75, weg. Majestätsbeleidigung auf Anord. des K. A.-G. Pappenheim. Einl.-Ort: nächstes A.-G.-Gef. Drahtnachricht (C514).
Eichstätt 5|9 1903. K. Staatsanwalt.

8329. **Joa** Christian II, led. Händler, geb. 3.4.76 in Karlsberg, A.-G. Grünstadt, B.-A. Frankenthal, weg. Entführung auf Anord. des K. A.-G. Grünstadt. Einl.-Ort: nächstes A.-G.-Gef. Drahtnachricht (C806).
Frankenthal (Pfalz) 3|9 1903.
K. Staatsanwalt.

8330. **Müller** Heinrich*), led. Taglöhner von Kirchdorf i. W., A.-G. Regen, geb. dort 2.5.58, weg. Betrugs auf Anord. des K. A.-G. Osterhofen. Einl.-Ort: hies. Ldg.-Gef. (A 109).
Deggendorf 4|9 1903. K. Staatsanwalt.

*) Zul. 118|8101 (1903).

8331. **Ostermeier** Ulrich*), led. Dienstknecht, geb. 3.7.66 in Affalterbach, A.-G Pfaffenhofen, weg. Betrugs auf Anord. des K. A.-G. Mainburg
Mainburg 4|9 1903. Amtsanwalt.

*) Zul. 104|7182 (1903).

8332 **Bornschlegl** Ludwig*), led. Häuslerssohn u. Wagnergehilfe, geb. 1.3.81 in Dammersdorf, Gde. Haselbach, A.-G. Mitterfels, B.-A. Bogen, weg. Notzuchtversuchs u. Raubes auf Anord. des K. A.-G. Bogen. Einl.-Ort: nächstes Ger.-Gef. (IV 1756).
Straubing 4|9 1903. K. Staatsanwalt.

*) Zul. 89|6092 (1903).

8333. **Wislik** Stanislaus, led. Maurer, geb. 5.8.82 in Jaroschkau (Jaroškov), Gde. Kleinzdikau (Zdikovec), Bez.-H. Prachatitz, Böhmen, weg. Diebstahls auf Anord. des K. A.-G. Bruck (675).
Bruck 6|9 1903. Amtsanwalt.

8334. **Brenner** Leopold, verh. Schlosser von München, geb. 13.7.70 in Marktoffingen, A.-G. Oettingen, B.-A. Nördlingen, weg. Betrugs auf Anord. des K. Ldg. Traunstein, wohin abzuliefern (D 524).
Traunstein 5|9 1903. K. Staatsanwalt.

8335. **Ott** Johann, led. Wagner von Frankenwinheim, A.-G. Gerolzhofen, geb. dort 19.6.69, weg. Betrugs auf Anord. des K. A.-G. Amberg. Einl.-Ort: nächstes A.-G.-Gef. (B 318).
Amberg 5|9 1903. Amtsanwalt (Land).

8336. **Huber** Andreas, led. Dienstknecht von Dachsberg, Gde. Hirschhorn, A.-G. Eggenfelden, geb. dort 19.9.65, weg. Diebstahls auf Anord. des K. A.-G. Simbach. Einl.-Ort: nächstes G.-Gef. (B 628).
Passau 5|9 1903. K. Staatsanwalt.

8337. **Jost** Amalie, geb. Hörtensteiner, Steindruckersfrau von Langnau, Kant. Bern, Schweiz, geb. 27.7.82 in Augsburg, weg. Kuppelei auf Anord. des K. A.-G. Augsburg. Einl.-Ort: nächstes A.-G.-Gef. (A 452).
Augsburg 4|9 1903. K. Staatsanwalt.

8338. **Betzinger** Karl*), led. Metzger, geb. 2.4.77 in Dörzbach, O.-A. Künzelsau, weg. Betrugs auf Anord. des K. A.-G. Ludwigshafen a. Rh. Einl.-Ort: nächstes A.-G.-Gef. Drahtnachricht (D 1123).
Frankenthal (Pfalz) 4|9 1903.
K. Staatsanwalt.

*) Zul. 110|7577 (1903).

8339. **Glückert** Karl*), led. Taglöhner, geb. 8.3.78 in Lußberg, A.-G. Baunach, B.-A. Ebern (1,65 m, schlank, mageres Gesicht, schwarze Haare, schwarzes Schnurrbärtchen; weißer Stroh- oder schwarzer Filzhut, schwarzer Tuchanzug; ist im Besitze einer gestohlenen, älteren, grauen Joppe von graubläulichem Stoff, Wert 2–3 ℳ, u. einer durch Betrug erlangten silbernen Damenremontoiruhr mit Goldreifen, weißem Zifferblatt, in der Innenseite des Rückdeckels der Name der Eigentümerin „Maria Schmid" eingraviert, Wert 18–20 ℳ), weg. Betrugs u. a. Einl.-Ort: hies. A.-G.

Ludwigsburg (Württ.) 4/9 1903.

K. Amtsgericht.

*) Zul. 20/1333 (1903).

8340. **Pieklo** Pietro, Arbeiter, geb. 1880 in Zabierzów, Galizien, weg. Betrugs auf Anord. des Gr. A.-G. Wertheim. Drahtnachricht (14180).

Mosbach (Baden) 2/9 1903. Gr. Staatsanwalt.

8341. **Lehmann** Max, led. Schlosser von Werdau, A.-H. Zwickau, Sachsen, geb. dort 18.2.77, weg. Betrugs u. a. auf Anord. des K. A.-G. Wunsiedel (340).

Wunsiedel 5/9 1903. Amtsanwalt.

8342. **Wenger** Joseph, led. Korbmacher von Karlshuld, A.-G. Neuburg a. D., geb. dort 22.7.86 (reist vermutlich mit der Scherenschleifersfamilie **Wagner** aus der Rheinpfalz), weg. Diebstahls auf Anord. des K. A.-G. Fürth. Einl.-Ort: nächstes Ges. Drahtnachricht (606 b).

Fürth 7/9 1903. K. Staatsanwalt.

8343. **(Zigeunerin.) Reinhardt** Sophie, led. Zigeunerin, geb. 15.2.79 in Täferroth, O.-G. Gmünd, weg. Betrugs auf Anord. des K. A.-G. Ellingen. Einl.-Ort: nächstes A.-G.-Ges. Drahtnachricht (C471).

Eichstätt 7/9 1903. K. Staatsanwalt.

Zum Strafvollzuge sind zu verhaften:

8344. **Fastenmayer** Franz, led. Taglöhner von München, geb. dort 28.9.63; Urt. v. 13.8.1903: weg. Diebstahls i. R. 3 Mte. 14 Tage Ges. Einl.-Ort: Strafanstalt Straubing (A. U.-B. Nr. 766).

München I 5/9 1903. K. Staatsanwalt.

8345. **Weißmann** Nathan, led. Reisender von Kluczów Maly, Bez.-H. Peczenizyn, Galizien, geb. 18.4.82; Urt. v. 1.8.1903: weg. Verbr. der Urkundenfälschung 10 Tage Ges. Einl.-Ort: nächstes Ldg.-Ges. (U.-B. Nr. 224).

Würzburg 5/9 1903. K. Staatsanwalt.

Ausforschungen.

8346. **(Leichenfund.)** Am 17.8.1903 wurde auf der Gemarkung Wollmatingen, Bad. A.-G. Konstanz, die Leiche eines unbekannten Mannes gefunden, welcher sich in der Nacht vorher erhängt hatte. Beschreibung des Unbekannten: ungef. 45 J., 1,77 m, schlank, ebenmäßig, aber doch muskulös gebaut, ziemlich hageres Gesicht mit ziemlich feinem Schnitt, schwarze od. schwarzbraune, an der Schläfe schon etwas ergraute Kopfhaare, graue Augen, brauner Schnurrbart, im Oberkiefer vorne mehrere Zahnlücken, Zähne des Unterkiefers vollständig; rotgestreiftes Hemd, dunkelgraue Joppe, hellgraue Weste u. Hose, genagelte, fast neue Stiefel. Effekten: 1 neusilberne Uhr mit dem auf der Innenseite des Deckels eingravierten Namen: „Karl **Krämer**, Heßlar" (Orte dieses Namens gibt es in Bayern, A.-G. Karlstadt, Unterfranken, u. in Preußen, Reg.-Bez. Wiesbaden) nebst Nickelkette, 1 Portemonnaie mit 35 ₰, 1 Taschenmesser mit schwarzem Hornheft, 2 rote, weißgestreifte Taschentücher, 1 Kamm, 1 hölzerne Dose mit Schnupftabak, 1 Schlüssel u. 1 Notizbuch. Sachdienliche Mitteilungen über die Persönlichkeit des Verlebten erbeten (20481).

Konstanz (Baden) 2/9 1903. Gr. Staatsanwalt.

8347. **(Einmiet-Schwindler.)** Unbekannter, angeblich „**Weber** aus Berlin", welcher sich als Ingenieur bei dem Ulmer Elektrizitätswerk ausgab (26–30 J., mittelgroß, schwarze, ein wenig gelockte Haare, kleiner schwarzer Schnurrbart, norddeutscher Dialekt; weicher, oben eingedrückter schwarzer Filzhut, lange Krawatte, Touristenhemd, dunkler Joppenanzug), hat am 27.8.1903 in Ulm mehrere Betrügereien dadurch verübt, daß er sich in verschiedenen Wohnungen einmietete u. die Vermieter durch das Vorbringen, er sei in momentaner Geldverlegenheit, seine Effekten, in welchen sich Geld befinde, kämen gleich nach, zur Hingabe von Darlehen bestimmte, worauf er verschwand (2846).

Ulm (Württ.) 3/9 1903. K. Staatsanwalt.

8348. **Mittels Einbruchs** wurden am 28.8.1903 dem Krämer Ignaz Stenzer in Asch, A.-G. Buchloe, gestohlen: 1 silb. Zylinderuhr, mit dem eingravierten Namen „Lachenmaier", nebst Nickelkette, Wert 8 ℳ, 1 silb. Damenuhr mit der Nr. 169451 nebst einfacher Nickelkette, Wert 10 ℳ, 2 silbergefaßte Rosenkränze, hievon einer mit gelben Perlen u. blauemailliertem Christusbild, Wert 8 ℳ, 1 silb. Herren-Rosenkranz aus Silberperlen, Wert 4 ℳ, 4 Fingerringe, darunter einer doppelreifig, von den drei anderen der eine mit einem braunen Stein, der zweite mit einem grauen Stein, der dritte mit einer Glasperle besetzt, Wert 12 ℳ, ferner eine Brosche mit weißem Stein, Wert 6 ℳ (B 672).

Memmingen 31/8 1903. K. Staatsanwalt.

8349. **Mittels Einbruchs** wurde in der Nacht zum 10.8.1903 dem Wirte Franz Kelnhofer in Furth i. W., B.-A. Cham, 1 Grammophon mit der Aufschrift „Mammut" u. der Nummer 2448 (hellbraun poliert, 20 cm hoch, 40 cm lang, 38 cm breit) nebst 15 Platten, Gesamtwert 300 ℳ, entwendet. Verdächtig sind die auf Messen, Märkten, Kirchweihen ꝛc. ꝛc. umherziehenden **Wein** Michael jun. (49 J., blaue Brille), der 64 Jahre alte Drehorgelspieler **Sticht** Johann u. dessen Ehefrau, sowie der Grammophonbesitzer **Wein** Joseph, sämtliche von Burglengenfeld. Durchsuchung, allenfallsige Festnahme u. Drahtnachricht erbeten (B 567).

Amberg 4/9 1903. K. Staatsanwalt.

8350. Dem Ausschreiben im B. Z.-P.-Bl. 116 Ziff. 7961 (1903) wird nachgetragen: Der wahrscheinlich auf den Namen „Johann **Bender** von Eschelbach" reisende Täter ist der am 19.9.82 in Ulm geborne, ledige, weg. Diebstahls i. w. R. wiederholt bestrafte Kaufmann Franz **Hohnerlein** (25139. D 1547).

Heidelberg (Baden) 31/8 1903.

Gr. Staatsanwalt.

8351. **Gritzner-Fahrrad** (Modell Nr. 21, Fabr.-Nr. 24649, Wert 100 ℳ, schwarzer Rahmenbau, gelbe Felgen, graue Filzdecke auf dem Sattel, gerade Lenkstange mit Korkgriffen) wurde am Sonntag, den 30.8.1903 nachm. zwischen 1½ u. 2½ Uhr dem Bauernsohn Joseph Brand von Altenmarkt im Wimmer'schen Gasthaus in Fürstenzell, A.-G. Passau, entwendet. Spähe u. Mitteilung erbeten (A 140).

Passau 3|9 1903. K. Staatsanwalt.

8352. **Kerzenständer** von Schmiedeisen (Altertum, Dreifuß, etwa 90 cm hoch, oben mit 4 Nägeln zum Aufstecken der Kerzen versehen) wurde am 29.8.1903 von einem Mann (22—26 J., 1,65—1,70 m, schwarze lange Haare, bartlos; Radfahrermütze, hellgrauer Anzug, graue Pelerine) aus der Kirche in Niederzell gestohlen u. dafür ein anderer hingestellt, der vorher mit einer Masse überzogen wurde, um ihm ein altes Aussehen zu geben. Fahndung erbeten. Derjenige Schlosser, der in letzter Zeit einen ähnlichen Kerzenständer gefertigt hat, wird aufgefordert, sich hier oder bei der nächsten Polizei- oder Gendarmeriestation zu melden (20852. D 1328).

Konstanz (Baden) 3|9 1903. Gr. I. Staatsanwalt.

8353. **(Einmietschwindler.)** Am 10.8.1903 mietete sich ein angeblicher Joseph Alfons **Schmied** (37 bis 38 J., mittelgroß, blasses abgelebtes Gesicht, Haare u. Schnurrbart blond; Hut u. Anzug grau, gewandter Sprecher, hält sich mit Vorliebe in besseren Gesellschaftskreisen auf) bei Sonnweber hier ein u. verschwand am 25.8.1903 mit Zurücklassung einer Darlehens- u. Quartierschuld von 179 Kronen 70 Heller. In seiner Gesellschaft befand sich eine hochschwangere Frauensperson, angeblich seine Frau, welche identisch ist mit einer gewissen Maria **Gitrein** von Haiming, Ger.-Bez. Silz, Bez.-H. Imst, Tirol (etwa 25 J., blonde Haare). Fahndung erbeten (Z 81).

Hall (Tirol) 31|8 1903

K. K. Bezirksgericht. Abt. III.

8354. **Gestohlen** wurden am 8 8 1903 in Würzburg: 1 Havelock mit Pelerine aus dunkelgrauem Lodenstoff, Wert 28 ℳ, 1 neuer Anzug, schwarz mit weißen Streifen, modernes Muster, Wert 35 ℳ, 1 Paar neue Schnürschuhe, Wert 8 ℳ 50 ₰, 3 weiße Chemisetten, Wert 2 ℳ, 2 Paar Manschetten, Wert 1 ℳ 40 ₰, ½ Dutzend neue Stehkragen mit umgebogenen Ecken, Wert 2 ℳ 70 ₰, 3 verschiedenfarbige Krawatten, 1 Krawattennadel, geschlungen mit Stein, Wert 2 ℳ 50 ₰, 1 türkischrote, sog. Regattabinde „Meteor", 1 großgliederige Nickeluhrkette, Wert 1 ℳ u. 1 dunkelpolierter Stock mit schwarzem Horngriff, Wert 1 ℳ 50 ₰. Täter: **Tyierauf** Johann, led. Schneider von Gollachostheim, A.-G. Uffenheim, geb. dort 4.9.85 (mittelgroß, spitzes Gesicht, blasse Gesichtsfarbe, weiße Haare, tiefe Stimme; weißer Strohhut mit schwarzem Band, weißgrau karrierte Joppe, helle Hose, schwarze Lederschuhe; führt einen Reisekoffer mit sich, an welchen er 2 Hemden, 6 Taschentücher, 1 braunen weichen Filzhut u. 1 Kleiderbürste befestigt, bezw verpackt hat. Festnahme u. Drahtnachricht erbeten (B 549).

Würzburg 3|9 1903. K. Staatsanwalt.

8355. **Aelteres Triumph-Fahrrad** (Fabriknummer 10963, Polizeinummer 2369 Heidelberg, schwarzer Rahmenbau, vernickelte gerade Lenkstange mit Korkgriffen, auf derselben steht der Name „August Mappes, Heidelberg—Karlsruhe", auf den Gummireifen die Firma „Gutterpercher u. Cie., Hellbrunn", hellbraune Satteltasche, Signalglocke) wurde am 29.8.1903 dahier entwendet. Fahndung erbeten (25124. D 1687).

Heidelberg (Baden) 31|8 1903.

Gr. Staatsanwalt.

Um Ermittlung und Bekanntgabe des Aufenthalts nachbezeichneter Personen wird ersucht:

8356. **Holzammer** Anna, Köchin von Altdorf, B.-A. Nürnberg, geb. dort 17.5.72, weg. Betrugs (VI 611).

München I 7|9 1903. K. Staatsanwalt.

8357. **Fleischmann** Johannes, verh. Weißbinder von Hanau, geb. 1857 in Chemnitz, weg. Betrugs (332).

Uffenheim 3|9 1903. Amtsanwalt.

8358. **Nuver** August, led. Bräuer, geb. 18.10.70 in Jettingen, A.-G. Burgau, B.-A. Günzburg, als Zeuge (A 283).

Memmingen 4|9 1903. Amtsanwalt (Stadt).

8359. **Juhoffen** Karl, Kommis von Cöln a. Rh., geb. 17.8 82, weg. Betrugs (XIII 552).

München I 5|9 1903. K. Staatsanwalt.

8360. **Leuchtenstern** Peter, led. Taglöhner von Heinrichsheim, A.-G. Neuburg a. D., geb. 20.6.77 in Ried, A.-G. Neuburg a. D., weg. Körperverl. (C 81|99).

München I 4|9 1903. Amtsanwalt.

8361. **Niederreiter** Matthias, led. Taglöhner, geb. 18.2.81 in Pfaffenhofen, weg. Sachbeschädigung u. a. (B 1196).

Kempten 5|9 1903. Amtsanwalt (Stadt).

8362. **Wittmann** Nikolaus, led. Meßgehilfe von Neuenforg, A.-G. Lichtenfels, geb. dort 16.6.76, zul. beim Bahnbau in Lauterhofen, A.-G. Kastl, B.-A. Neumarkt i. O., weg. Körperverl. (D 275).

Amberg 5|9 1903. K. Staatsanwalt.

8363. **Huber** Joseph, led. Taglöhner von Ottmaring, A.-G. Friedberg, geb. dort 9.1.54, als Zeuge (B 532).

Ingolstadt 5|9 1903. Amtsanwalt (Land).

8364. **Uiberall** Joseph, Reisender von Siemikowce, B.-H. Stanislau, Galizien, geb. 12.6.77, weg. Betrugs (XIV 524).

München I 7|9 1903. K. Staatsanwalt.

8365. **Ruhland** Simon, Taglöhner, geb. 5.3.59 in Airischwand, A.-G. Moosburg, B.-A. Freising, als Zeuge (A 241)

Memmingen 4|9 1903. Amtsanwalt (Stadt).

8366. **Felbinger** Eberhard, led. Agent, geb. 16.8.70 in Oberwaiz, A.-G. Bayreuth, weg. Betrugs (297).

Gerolzhofen 1|9 1903. Amtsanwalt.

8367. **Bader** Albertine, led. Torfarbeiterin von Biberwier, B.-H. Reutte, Tirol, geb. dort 2.2.67, weg. Diebstahls (F 512).

München II 5|9 1903. K. Staatsanwalt.

8368. **Gruft** Franz, Reisender von Budapest, weg. Betrugs (XII 711).

München I 7|9 1903. K. Staatsanwalt.

Digitized by Google

8369. **Wieland** Andreas*), Tapezierer von München, geb. dort 10.3.62, weg. Unterschlagung (2645).
München II 7|9 1903. Amtsanwalt.

*) Zul. 70|4816 (1903).

8370. **Brandl** Rosa, led. Dienstmädchen von München, geb. dort 24.3.83, weg. Kindsaussetzung (I 515).
München I 5|9 1903. K. Staatsanwalt.

8371. **Pfister** Anna, Privatierstochter von Rückersdorf, A.-G. Lauf, B.-A. Hersbruck, als Zeugin (391).
Bad Kissingen 7|9 1903. Amtsanwalt.

8372. **Eckl** Franz, led. Fabrikarbeiter von Schwandorf, B.-A. Burglengenfeld, geb. 9.11.81 in Ettmannsdorf, A.-G. Schwandorf,

8373. **Wisgickl** Wolfgang, verw. Taglöhner von Zangenstein, A.-G. Neumburg v. Wald, geb. 17.6.76 in Stabhof, Gde. Willhofen, A.-G. Rabburg, beide weg. Körperverl. (C 290).
Amberg 8|9 1903. K. Staatsanwalt.

8374. **Sänftl** Joseph, led. Taglöhner von Salmannskirchen, A.-G. Erding, geb. 15.1.77 in Oberdorfen, Gde. Zeilhofen, A.-G. Dorfen, B.-A. Erding, weg. Betrugs (B 1401).
Kempten 4|9 1903. Amtsanwalt (Stadt).

8375. **Achatz** Franz Joseph, geb. 7.5.73 in Deggendorf,

8376. **Angst** Johann, geb. 1.4.72 in Augsburg,

8377. **Hahn** Georg, geb. 16.4.75 in Graßlfing m. Foblenhof, Gde. Geiselbullach, A.-G. Bruck, sämtliche led. Taglöhner, weg. gef. Körperverl. (400 I—IV).
Füssen 1|9 1903. Amtsanwalt.

8378. **Walter** Johann, led. Taglöhner, geb. in Neunkirchen (30 J., 1,66 m, untersetzt, gebräuntes Gesicht, Haare u. Schnurrbart schwarz; schwarzer weicher Filzhut, braune Joppe, Manchesterhose, kurze Rohrstiefel), weg. Diebstahls. Drahtnachricht (25161. A I 782).
Heidelberg (Baden) 2|9 1903.
Amtsanwalt I.

8379. **Krötzinger** Blasius, Brauer, geb. 2.2.66 in Bühl, A.-G. Günzburg, weg. Betrugs (B 1454).
Kempten 4|9 1903. Amtsanwalt (Stadt).

8380. **Mehringer** Heinrich*), Handlungsreisender von Hof, geb. 11.8.78 in Aidenbach, A.-G. Vilshofen, weg. Betrugs (2153).
München II 9|9 1903. Amtsanwalt.

*) Zul. 121|8310 (1903).

8381. **(Ausweisungen.) Schmidt** Katharina, geb. Scherr, Glasschleiferswitwe von Schüttwa, Bez.-H. Bischofteinitz, Böhmen, geb. 8.5.66 in Regensburg, wurde mit ihren Kindern

8382. **Schmidt** Magdalena, geb. 4.9.87 in Schönhofen, A.-G. Stadtamhof,
8383. **Schmidt** Franz, geb. 6.1.89 in Nürnberg-Höfen,
8384. **Schmidt** Joseph, geb. 15.5.90 in Fürth,
8385. **Schmidt** Johann, geb. 1.8.92 in Fürth,
8386. **Scherr** Karl Ludwig, geb. 19.4.95 in Fürth,
8387. **Scherr** Anna, geb 25.10.97 in Fürth, u.
8388. **Scherr** Karl, geb. 3.10.1902 in Fürth, durch Entschließung des K. Staatsministeriums des Innern vom 3.9.1903 Nr. 17972 gemäß Art. 44 Abs. 2 des Heimatgesetzes neuer Fassung aus Rücksicht auf die öffentliche Wohlfahrt aus Bayern ausgewiesen.
München 6|9 1903. K. Polizei-Direktion.

Widerrufe.

1898: 9389.
1900: 4817. 11166.
1901: 8471.
1902: 2917. 3001. 6540. 7960. 8576. 8765. 9065. 11197.
1903: 428. 471. 1487. 1488. 2453. 3767. 4697. 4706. 4834. 4967. 5404. 5525. 5578. 5585. 5740. 5873. 5993. 6001. 6266. 6360. 6503. 6524 6678. 6694. 6825. 6895. 7153. 7197. 7236. 7390. 7467. 7622. 7645. 7685. 7708. 7709. 7712. 7732. 7823. 7848. 7861. 7870. 7876. 7877. 7893. 7937. 8006. 8075. 8086. 8099.

Alphabetische Rekapitulation der Namen.

Achatz Franz Joseph 8375
Adam Georg . . . 8324
Angst Johann . . 8376
Bader Albertine . 8367
Bender Johann . . 8350
Betzinger Karl . . 8338
Billmann Leonhard Johann 8326
Bornschlegl Ludwig . 8332
Brandl Rosa . . . 8370
Brenner Leopold . 8334
Brust Franz . . . 8368
Eckl Franz . . . 8372
Fastenmayer Franz . 8344
Felbinger Eberhard . 8366
Fleischmann Johannes 8357
Flächsenhaar Adam 8327
Glückert Karl . . 8339
Gstrein Maria . . 8353
Hallmeier Karl . . 8328
Hahn Georg . . . 8377
Holzammer Anna . 8356
Hohnerlein Franz . 8350
Huber Andreas . . 8336
Huber Joseph . . 8363
Inhoffen Karl . . 8359
Joa Christian II . 8329
Jost Amalie . . . 8337
Krämer Karl . . . 8346
Krötzinger Blasius . 8379
Leuchtenstern Peter . 8360
Lehmann Max . . 8341
Lehner Peter . . 8325
Mehringer Heinrich 8380
Müller Heinrich . . 8330
Mislik Stanislaus . 8333
Niederreiter Matthias 8361
Ruver August . . 8358
Ostermeier Ulrich . 8331
Ott Johann . . . 8335
Pfister Anna . . 8371
Pieklo Pietro . . . 8340
Reinhardt Sophie . 8343
Ruhland Simon . 8365
Scherr Anna . . . 8387
Scherr Karl . . . 8388
Scherr Karl Ludwig 8386
Schmidt Franz . . 8383
Schmidt Johann . 8385
Schmidt Joseph . . 8384
Schmid Joseph Alfons 8353
Schmidt Katharina . 8381
Schmidt Magdalena 8382
Sänftl Joseph . . 8374
Simon Georg . . 8323
Sticht Johann . . 8349
Thierauf Johann . 8354
Uiberall Joseph . . 8364
Wagner 8342
Walter Johann . . 8378
Weber 8347
Wein Joseph . . . 8349
Wein Michael jun. . 8349
Weißmann Nathan . 8345
Wenger Joseph . . 8342
Wieland Andreas . 8369
Wisgickl Wolfgang . 8378
Wittmann Nikolaus 8362

Dr. Wild'sche Buchdruckerei (Gebr. Parcus) München.

Digitized by

№ 123. München, den 16. September 1903.

Bayer. Zentral-Polizei-Blatt.

Herausgegeben von der K. Polizei-Direktion München.

Haftbefehle. Die bezeichneten Personen sind an die verfolgenden Behörden — Militärarrestanten an die nächste Militärbehörde (Bezirks-Kommandos ausgeschlossen) — abzuliefern, wenn nicht ausdrücklich andere Bestimmung getroffen ist. Von der Festnahme ist die verfolgende Behörde unverzüglich zu verständigen. Personen, die von einem Orte außerhalb Bayerns nach Bayern zu verbringen sind, sind an die der bayerischen Landesgrenze zunächst gelegene Uebergangsstation zu verbringen.

8389. **Bayer** Katharina*), led. Dienstmagd, geb. 29.3.82 in Becherbach, A.-G. Lauterecken, B.-A. Kusel, weg. Betrugs auf Anord. des K. A.-G. Frankenthal. Einl.-Ort: nächstes A.-G.-Ges. Drahtnachricht (2390/02).
Frankenthal (Pfalz) 6/9 1903. Amtsanwalt.
*) Zul. 155/12113 (1902).

8390. **Berguer** Karl August Paul, led. Dienstknecht von Greiz, Fürstentum Reuß ä. L., geb. dort 7.8.65, weg. Jagdvergehens auf Anord. des K. A.-G. Miltenberg. Einl.-Ort: nächstes G.-Ges. (III 1610).
Aschaffenburg 6/9 1903. K. Staatsanwalt.

8391. **Bischoff** Martin, Auslaufer, geb. 9.9.84 in Kleinlangheim, A.-G. Kitzingen (1,66 m, schlank, längliches Gesicht, blasse Gesichtsfarbe, blonde Haare, graue Augen), weg schweren Diebstahls Einl.-Ort: nächstes Ger.-Ges. Sofortige Mitteilung zu den hiesigen Akten 2 J Nr. 745 erbeten.
Frankfurt a/M. (Preußen) 27/8 1903.
K. Staatsanwalt.

8392. **Boß** August, Müller, geb. 13.2.83 in Paris (1,70 m, schwarze Haare, Schnurrbartanflug, Lothringer Dialekt; heller karrierter Anzug), weg. Diebstahls auf Anord. des K. A.-G. Zweibrücken. Einl.-Ort: nächstes A.-G.-Ges. Drahtnachricht (B1020).
Zweibrücken 8/9 1903. K. Staatsanwalt.

8393. **Faltermaier** Anna, led. Köchin von Ponholz, A.-G. Regenstauf, B.-A. Stadtamhof, geb. dort 10.6.81, weg. Diebstahls i. R. auf Anord. des K. A.-G. Miesbach. Einl.-Ort: hies. Ges. an der Baaderstr. (D 643).
München II 9/9 1903. K. Staatsanwalt.

8394. **Friedl** Anna, led. Näherin von Augsburg, geb. dort 22.8.76, weg. Diebstahls auf Anord. des K. A.-G. München I. Einl.-Ort: hies. Ges. an der Gruftstr. (VIII 691).
München I 9/9 1903. K. Staatsanwalt.

8395. **Gleich** Joseph*), led. Metzger u. Taglöhner von Oberhausen, A.-G. Augsburg, geb. dort 7.2.60, weg. Betrugs auf Anord. des K. A.-G. Eichstätt (178).
Eichstätt 6/9 1903. Amtsanwalt (Stadt).
*) Zul. 111/7654 (1903).

8396. **Halbreiter** Katharina, Scherenschleifers-witwe, geb. 30.10.56 in Stettfeld, A.-G. Eltmann, B.-A. Haßfurt, weg. Hehlerei u. a. auf Anord. des K. A.-G. Amberg, wohin abzuliefern.
Amberg 10/9 1903. Amtsanwalt (Land).

8397. **Faust** Heinrich, Kaufmann, geb. 9.12.81 in Bracht, Prov. Hessen-Nassau, Rgb. Cassel, Preußen (1,70 m, schlank, schmales Gesicht, schwarze Haare, glatt rasiert; schwarzer Filzhut, dunkler Sackanzug), weg. Betrugs. Drahtnachricht vor Zulieferung erbeten (60525 D I 3787)).
Mannheim (Baden) 7/9 1903.
Gr. Staatsanwalt.

8398. **Hermann** Joseph, led. Gipser, geb. 24.12.73 in Mühlhausen, O.-A. Geislingen, Württemberg, weg. Diebstahls auf Anord. des K. A.-G. Neu-Ulm, wohin abzuliefern (A 176).
Neu-Ulm 9/9 1903. Amtsanwalt (Land).

8399. **Hüller** Michael, led. Taglöhner von Würzburg, geb. dort 4.10.78 (1,65 m, gesunde Gesichtsfarbe, dunkle Haare, graue Augen, dunkler Schnurrbartanflug, gesunde Gesichtsfarbe, an der linken Hand tätowiert), weg. Körperverl. auf Anord. des K. A.-G. Würzburg. Einl.-Ort: nächstes G.-Ges. Mitteilung erbeten (C 660).
Würzburg 9/9 1903. K. Staatsanwalt.

8400. **Hirt** Julius Karl, verh. Gärtner, geb. 10.3.58 in Weikersheim, O.-A. Mergentheim (etwa 1,70 m, schlank, dunkelblonde Haare, dunkelblonder Vollbart, vorgebeugter Gang; brauner weicher Filzhut, Sackrock u. Weste braungestreift, graugestreifte Hose), weg. Unterschlagung auf Anord. des K. A.-G. Würzburg. Einl.-Ort: nächstes G.-Ges. (B 580).
Würzburg 9/9 1903. K. Staatsanwalt.

8401. **Huber** Joseph, led. Maler von Hacklberg, A.-G. Passau, geb. dort 8.8.75, weg. Majestätsbeleidigung auf Anord. des K. A.-G. Vilshofen. Einl.-Ort: nächstes G.-Ges. (D 661).
Passau 8/9 1903. K. Staatsanwalt.

8402. **Hilbert** Konrad, verh. vagierender Scherenschleifer von Karlsberg, A.-G. Grünstadt. B.-A. Frankenthal, geb. 31.3.70, weg. Diebstahls auf Anord. des K. A.-G. Frankenthal. Einl.-Ort: nächstes A.-G.-Ges. Drahtnachricht (2107).
Frankenthal (Pfalz) 6/9 1903. Amtsanwalt.

8403. **Lehner** Karl, led. Taglöhner von Albertsried, A.-G. Bogen, geb. 20.(14.)1.83 in Neuhausen, Gde. Offenberg, A.-G. Deggendorf, weg. Unterschlagung auf Anord. des K. A.-G. Bogen. Einl.-Ort: nächstes A.-G.-Ges. (IV 1550).
Straubing 6/9 1903. K. Staatsanwalt.

Digitized by Google

8404. **Lederer** Michael, led. Müller von Unterklausen, Gde. Achtel, A.-G. Sulzbach, geb. dort 11.8.78, weg. Diebstahls auf Anord. des K. A.-G. Amberg. Einl.-Ort: hies. Ldg.-Ges. (C 580).
Amberg 9/9 1903. K. Staatsanwalt.

8405. **Landmesser** Karl, Schreinerssohn, Chevauleger der 2. Eskadron 3. Chev.-Rgts., geb. 29.7.82 in Enkenbach, A.-G. Kaiserslautern, Pfalz (1,62 m, schwarzbraune Haare, spitze Nase; Mütze, Waffenrock, Reithose, Reitstiefel mit Sporen, Säbelkoppel, Hemd u. Unterhose ärarisch, Halsbinde), weg. unerlaubter Entfernung. Einl.-Ort: hies. Militärarrestanstalt des K. 5. Feld-Art.-Rgts. (4180).
Landau (Pfalz) 9/9 1903.
K. B. Gericht der 3. Division.

8406. **Lerach** Lorenz, led. Taglöhner von Kochet, Ger.-Bez. Hartmanitz, B.-H. Schüttenhofen, Böhmen, geb. 2.9.79 in Frauenau, A.-G. Regen, weg. Körperverletzung auf Anord. des K. A.-G. Regen. Einl.-Ort: hies. Ldg.-Ges. (B 723).
Deggendorf 5/9 1903. K. Staatsanwalt.

8407. **Moser** Joseph, Knecht, geb. 22.3.79 in Altenmarkt (1,72 m, untersetzt, dunkelbraune Haare, kleiner dunkler Schnurrbart, spricht etwas durch die Nase; schwarzer weicher Filzhut, grauer Arbeitsanzug), weg. schweren Diebstahls i. w. R. Drahtnachricht vor Zulieferung erbeten (60322. D III 3554).
Mannheim (Baden) 5/9 1903.
Gr. Staatsanwalt.

8408. **Rigl** Franz, led. Kutscher von Ried, Bez.-H. Ried, Oberösterr., geb. dort 18.1.76, weg. Unterschlagung u. a. auf Anord. des K. A.-G. Berchtesgaden. Einl.-Ort: nächstes Ges. (D 725).
Traunstein 10/9 1903. K. Staatsanwalt.

8409. **Lobmeier** Anton, led. Wasenmeisterknecht von Geisenhausen, A.-G. Vilsbiburg, geb. dort 24.5.57, weg. Diebstahls (707 b).
Mühldorf 10/9 1903. Amtsanwalt.

8410. **Röder** Heinrich, led. Schlosser von Kulmbach, geb. 14.7.78 in Regensburg, zuletzt in Plauen, Sachsen, weg. Betrugs auf Anord. des K. A.-G. Regen, wohin abzuliefern (453).
Regen 11/9 1903. Amtsanwalt.

8411. **Raba** Anton, Maschinenschlosser von München, geb. 26.2.86, weg. Diebstahls auf Anord. des K. A.-G. München I. Einl.-Ort: hies. Ges. am Anger (XIV 570).
München I 8/9 1903. K. Staatsanwalt.

8412. **Probst** Johann Evangelist, led. Schneider, geb. 20.12.80 in Wachendorf, O.-A. Horb (1,75 m, schlank, braunes mageres Gesicht mit vorstehenden Backenknochen, schwarze gekrauste Haare, breite Stirne, schwarzes Schnurrbärtchen; schwarzer großer Filzhut, rotbrauner Joppenanzug, Trikothemd mit eingesetzter roter Brust), weg. gef. Körperverletzung;

8413. **Baur** Sophie, Dienstmagd (Dirne), geb. 7.4.81 in Stuttgart (mittelgroß, langes Gesicht, blonde zurückgekämmte Haare, zusammengekniffene Lippen; weiß-blaugestreifte Bluse, dunkler Rock, blaue Trägerschürze, Ledertasche mit 2 Griffen; in Dirnenkreisen unter dem Namen „Rehbraten" bekannt), weg. Landstreicherei u. anderer strafbarer Handlungen. — Probst hat am 4.9.1903 nachmittags zwischen 5 u. 6 Uhr den Feldhüter Hermann Clauß von Mettingen, O.-A. Eßlingen, welcher ihn u. die Baur weg. Felddiebstahls festnehmen wollte, durch mehrere Messerstiche lebensgefährlich verletzt, ist am 22.7.1903 nach Erstehung einer 4 jährigen Zuchthausstrafe aus dem Ludwigsburger Zuchthaus entlassen worden, hat sich in den letzten Wochen unter falschen Namen in Eßlingen herumgetrieben u. in ein Fremdenbuch als Johannes **Allenpreis**, Taglöhner von Kirchheim, oder als Michael **Kuhn**, Schneider von Augsburg, eingetragen. Nachricht erbeten (J 7251).
Stuttgart (Württ.) 7/9 1903.
K. Staatsanwalt.

8414. **Rockenmeyer** Joseph, verh. Kaufmann von Thüngersheim, A.-G. Würzburg, geb. 26.12.67 in Rückersbach, A.-G. Alzenau, zuletzt dort wohnhaft (etwas über 1,60 m, untersetzt, blonde Haare, Brille), weg. Sittlichkeitsverbr. u. a. Einl.-Ort: hies. Ldg.-Ges. (D 635).
Würzburg 7/9 1903. K. Unt.-Richter II.

8415. **Rutzinger** Isabella, von ihrem Ehemann getrennt lebende Zugeherin von München, geb 28.4.69 in Eggenfelden, weg. Betrugs auf Anord. des K. A.-G. München I (E 4856 4913).
München I 11/9 1903. Amtsanwalt.

8416. **Schrottmeier** Bernhard, led. Metzger von Unterwindach, A.-G. Landsberg, geb. 12.10.86 in München, weg. Diebstahls auf Anord. des K. A.-G. München I (D 3675).
München I 7/9 1903. Amtsanwalt.

8417. **Seitz** Johann, led. Spengler von Hersbruck, geb. dort 10.1.65, weg. Beleidigung des Landesherrn auf Anord. des K. A.-G. Kastl. Einl.-Ort: hies. Ldg.-Ges. (D 572).
Amberg 5/9 1903. K. Staatsanwalt.

8418. **Scheidl** Engelbert, 33 J., von seiner Ehefrau getrennt lebender Taglöhner, zuletzt in Potzenberg, Gde. Parsberg, A.-G. Miesbach (1,70–1,72 m, schlank, mageres blasses Gesicht, eingefallene Wangen, rotes Schnurrbärtchen; grüner breiter Samthut mit grüner langer Gockelfeder, graue Lodenjoppe, schwarze Hose, neuer vollbepackter Rucksack), wegen Totschlagsversuchs. Einl.-Ort: hies. Ges. an der Baaderstr. (Tab.-Nr. 53).
München II 5/9 1903. K. Unt.-Richter I.

8419. **Viechter** Maria, led. Kellnerin von Salmannskirchen, A.-G. Erding, geb. 24.5.83 in Erding, weg. Betrugs auf Anord. des K. A.-G. München I (E 3281).
München I 11/9 1903. Amtsanwalt.

8420. **Wierzorek** Johann*), led. Schlosser, Schlepper, geb. 8.5.84 in Piasniki, Gde. Lipine, Rgb. Oppeln, Preußen (1,71 m, schlank, ovales Gesicht, blasse Gesichtsfarbe, blonde Haare, graue Augen, bartlos, spricht deutsch u. polnisch, am linken Daumen eine alte Narbe), ist am 22.8.1903 aus dem A.-G.-Ges. Weißenburg a. S. entwichen (A 158).
Eichstätt 10/9 1903. K. Staatsanwalt.

*) Vergl. Deutsches Fahndungsblatt 5. Jahrgang Stück 1349 Nr. 4.

Zum Strafvollzuge sind zu verhaften:

8421. **Martin** Johann, led. Taglöhner von Nürnberg, geb. 18.9.73 in Kronach; Urt. v. 28.7.1903: weg. Verbr. der Privaturkundenfälschung 6 Wochen Ges. Einl.-Ort: nächstes Ldg.-Ges. (U.-B. Nr. 625).
Nürnberg 10/9 1903. K. Staatsanwalt.

Digitized by Google

8422. **Mitterer** Josef, led. Kutscher u. Taglöhner von Endthal, Gde. Holzhausen, A.-G. Traunstein, geb. dort 22.3.79; Urt. v. 22.5.1903: weg. fahrl. Eisenbahntransportgefährdung 2 Tage Gef. oder 10 ℳ Geldstrafe. Einl.-Ort: nächstes A.-G.-Gef. (U.-B. Nr. 427).

Nürnberg 8/9 1903. K. Staatsanwalt.

Ausforschungen.

8423. **Gestohlen** wurde am 1.9.1903 den Schuhmachersehelenten Franz u. Hedwig Graf in Waltenhausen, A.-G. Krumbach: 1 fast neues Portemonnaie mit 27 ℳ Inhalt, 1 goldene fengliedrige lange Halskette mit 1 goldenem Kreuz, Wert 10 ℳ, 1 silbergefaßter Rosenkranz mit schwarzen Perlen, Wert 6 ℳ, das silb. Kreuz eines Rosenkranzes, Wert 3 ℳ, 1 silb. Stecknadel mit 3 blauen Steinen, Wert 4 ℳ, 1 goldener Ehering, Wert 6 ℳ, 1 Messer mit Hirschhorngriff, Wert 2 ℳ 50 ₰ und 1 Paar neue halbwollene Socken. Fahndung erbeten (B 600).

Memmingen 8/9 1903. K. Staatsanwalt.

8424. **Zigeunerfamilien Heinzmann***), von Sattelddorf, Württ. A.-G Crailsheim, u. **Kienle** von Waldhambach, A.-G. Annweiler, B.-A. Bergzabern, weg. Diebstahls, verübt am 3.9.1903 in Wangen i. Algäu zum Nachteil des Hechtwirtes u. Fuhrhalters Franz Sigrist durch Entwendung eines ungef. 25 cm langen u. 3 cm dicken, als Pferdegeschirr-Verzierung dienenden Stückes eines Hirschgeweihs (am dicken Ende mit einer Messingzwinge zum Aufhängen eingefaßt, am anderen Ende spitz; Wert 4—5 ℳ).

Saulgau (Württ.) 9/9 1903.

Amtsanwalt f. Wangen i. Algäu.

*) Vergl. 71/5250 (1902).

8425. **Birkl** (weitere Personalien unbekannt; ungef. 15 J., 1,30 - 1,40 m, stark, untersetzt, blond, längliches Gesicht, gesunde Gesichtsfarbe, hohe Stirn, braune Augen, kleine Nase, spitzes Kinn, an einer Hand fehlt der Ringfinger), weg. Hehlerei. Bei Betreten sind die Personalien des Birkl festzustellen (B 576).

Regensburg 4/9 1903. K. Staatsanwalt.

8426. **Katzer** Maria Martha*), Fabrikarbeiterin, geb. 23.8.79 in Bautzen, Sachsen, zul. in Nürnberg u. Plauen, ist weg. Betrugs festzunehmen und dem nächsten Amtsgerichte behufs Erlaß eines Haftbefehls zuzuführen (V 458).

Plauen i. Vogtl. (Sachsen) 4/9 1903.

K. Staatsanwalt.

*) Zul. Beil. VI zu Nr. 50 des B. Z.-P.-Bl. 1903 (Landesverwiesene).

8427. **Nehr** Friederike, led., geb. 29.5.84 in Dobel, O.-A. Neuenbürg (mittelgroß, volles dickes Gesicht, schwarze Haare, am Kinn zwei Warzen; wahrscheinlich guterhaltene rötliche Bluse u. guterhaltener schwarzer Rock, treibt sich wohl stellenlos herum, vielfach vorbestraft u. weg. Betrugs rückfällig), ist eines im August 1903 begangenen Diebstahls verdächtig. Fahndung u. Vorführung vor das nächste Amtsgericht behufs Vernehmung erbeten (J 2667).

Ulm (Württ.) 3/9 1903. K. Staatsanwalt.

Um Ermittlung und Bekanntgabe des Aufenthalts nachbezeichneter Personen wird ersucht:

8428. **Bregl** Joseph, led. Metzger u. Bierbrauer von München, geb. dort 14.11.52,

8429. **Hörath** Hans, led. Buchbinder von Schweinau, A.-G. Nürnberg, geb. dort 10.2.77,

8430. **Stimmer** Joseph, led. Händler von Landshut, geb. dort 1865 (trägt Vollbart), sämtliche weg. Diebstahlsverdachts (A 397).

Traunstein 9/9 1903. K. Staatsanwalt.

8431. **Betz** Joseph, led. Taglöhner, geb. 9.4.83 in Dachau, weg. Körperverl. (651).

Dachau 9/9 1903. Amtsanwalt.

8432. **Becker** Emil, led. Zigarrenmacher, geb. 18.2.78 in Mühlhausen, weg. Körperverl. Drahtnachricht (25936 D 1229).

Heidelberg (Baden) 8/9 1903.

Gr. Staatsanwalt.

8433. **Bär** Dorothea, led. Kellnerin von Sulzbach i/Oberpfalz, geb. dort 26.2.80, als Zeugin (Ber.-Verz. 236/237 C).

Fürth 10/9 1903. K. Staatsanwalt.

8434. **Eser** Georg, Bahnarbeiter von Kicklingen, A.-G. Höchstadt, B.-A. Dillingen, geb. 6.1.73 in Illertissen, weg. Unterschlagung (II 448).

München I 7/9 1903. K. Staatsanwalt.

8435. **Engel** Jakob Julius, led. Reisender von Szered, Kom. Preßburg, Bez. Nagy-Szombat, Ungarn, geb. dort 18.1.76, weg. Diebstahls (A 4639).

München I 5/9 1903. Amtsanwalt.

8436. **Eisenburger** Xaver, Zimmermann von Walchshofen, A.-G. Aichach, geb. dort 10.11.67, weg. Betrugs (B 1428).

Kempten 4/9 1903. Amtsanwalt (Stadt).

8437. **Gerhard** Kajetan, geb. 2.8.79,

8438. **Gerhard** Rupert, geb. 25.9.84, beide led. Bilderreisende in Julbach, Ger.-Bez. Aigen, Bez.-H. Rohrbach, Oberösterr., geb. u. beheimatet, u.

8439. **Hain** Eduard Paul, led. Bilderreisender von Bockwa, A.-H. Zwickau, Sachsen, geb. dort 16.5.81, weg. Hausfriedensbruchs (A 443).

Traunstein 4/9 1903. K. Staatsanwalt.

8440. **Harrieder** Aloys, Stallmeister von Attenhofen, A.-G. Weißenhorn, B.-A. Neu-Ulm, geb. 12.4.62 in Oberstaufen, A.-G. Immenstadt, B.-A. Sonthofen, weg Unterschlagung (VI 584).

München I 9/9 1903. K. Staatsanwalt.

8441. **Hirschvogel** Joseph, led. Hausdiener von Weil, A.-G. Landsberg a. L., geb. 28.2.80 in Scheuring, A.-G. Landsberg a. L., weg. Diebstahls (C 304).

Neuburg a/D. 10/9 1903. K. Staatsanwalt.

8442. **Jirka** Albert, led. Bäcker u. Taglöhner von Zdar, Ger.-Bez. Kamenitz a. d. Linde, Bez.-H. Pilgram, Böhmen, geb. 20.4.52 in Neuötting, (Etink Novy), Gde. Wčelnitz (Včelnice), Bez.-H. Pilgram,

8443. **Lang** Johann, led. Taglöhner u. Besenbinder von Bachhauserfilz, Gde. Hohenrain, A.-G. Wolfratshausen, geb. dort 29.5.72, beide weg. Betrugs i. R. (F 582).

München II 9/9 1903. K. Staatsanwalt.

8444. **Klein** Clemens Paul, led. Former, geb. 10.10.76 in Reißig (Vorderreißig), A.-H. Plauen, Sachsen, weg. Unterschlagung (A 482).

Augsburg 4/9 1903. K. Staatsanwalt.

8445. **Koch** Ludwig, Schneidersohn von Nürnberg, geb. dort 20.7.86, als Zeuge (B 1458).

Nürnberg 5/9 1903. Amtsanwalt (Stadt).

Digitized by Google

8446. **Kistinger** Daniel, Korbflechter von Eschollbrücken, Prov. Starkenburg, Kr. Darmstadt, Hessen, geb. 10.5.79 in Teufen, Kant. Appenzell, Schweiz, weg. Betrugs (VIII 669).
München I 5|9 1903. K. Staatsanwalt.

8447. **Multhammer** Walburga, verh. Taglöhnerin von Waibling, A.-G. Landau a. J., geb. 10.5.47 in Töding, Gde. Ottering, A.-G. Dingolfing, weg. Betrugs (F 546).
München II 7|9 1903. K. Staatsanwalt.

8448. **Moser** Karoline, Taglöhnersfrau von Teisnach, A.-G. Viechtach, geb. 18.6.75, als Zeugin (XIV 634).
München I 8|9 1903. K. Staatsanwalt.

8449. **Maurer** Maria, Dienstmagd von Ernsthofen, Ger.-Bez. Haag, Bez.-H. Amstetten, Niederösterreich, geb. 18.3.81, als Zeugin (XIII 703).
München I 11|9 1903. K. Staatsanwalt.

8450. **Ruf** Adolf Otto*), Mechaniker, geb. 16.12.75 in Karlsruhe, Baden, weg. Diebstahls (B 595).
Würzburg 9|9 1903. K. Staatsanwalt.

*) Zul. 115|7885 (1903).

8451. **Stütz** Matthäus, led. Gärtner, geb. 3.6.79 in Göggingen, A.-G. Augsburg, weg. Betrugs (344).
Rosenheim 2|9 1903. Amtsanwalt f. Prien.

8452. **Theobaldy** Albert, led. Taglöhner u. Militärpensionist von München, geb. 6.12.75 in Donauwörth, weg. Körperverl. (C 570).
München II 4|9 1903. K. Staatsanwalt.

8453. **Vogathaller** Therese, led. Dienstmagd von Mauerbach, Ger.-Bez. Purkersdorf, Bez.-H. Hietzing, Niederösterr., geb. dort 7.2.80, weg. Betrugs (E 4914).
München I 9|9 1903. Amtsanwalt.

8454. **Wieland** Regina, verh. Näherin von München, geb. 16.12.59 in Holzhausen, A.-G. Landsberg am Lech, weg. Unterschlagung (2710).
München II 8|9 1903. Amtsanwalt.

8455. **Weber** Margarete, geb. Schumm, Trambahnschaffnersfrau von Diepoltsdorf, A.-G. Lauf, B.-A. Hersbruck, geb. 12.11.63 in Pödeldorf, B.-A. Bamberg I, als Zeugin (Tab. 58).
München I 7|9 1903. K. Unt.-Richter A.

8456. **Walter** Matthias, verh. Kesselschmied von Wochow (Vochov), Bez.-H. Pilsen, Böhmen, geb. 9.12.56 in Pilsen, als Zeuge (A 744).
Nürnberg 9|9 1903. Amtsanwalt (Stadt).

8457. **Weichsel** Michael, led. Schmied u. Taglöhner von Gänheim, A.-G. Arnstein, B.-A. Karlstadt, geb. dort 15.5.69, weg. Betrugs (A 1806).
Nürnberg 7|9 1903. Amtsanwalt (Stadt).

8458. **Badot** Célestin Joseph von Tangres (?), Belgien, u.

8459. **Wittich** Lorenz, Dienstknecht von Würzburg, als Zeugen (25809. D 1243).
Heidelberg (Baden) 7|9 1903. Gr. Staatsanwalt.

8460. **Bittl** Martin, 49 J., Taglöhner, Metzger u. Brauer von Möckenlohe, A.-G. Eichstätt (z. Zt. wahrscheinlich als Erntearbeiter in einer Hopfengegend, vielleicht in der Gegend von Spalt, B.-A. Schwabach), als Zeuge in einer Strafsache wegen Körperverletzung mit tödlichem Erfolg. Bittl ist anzuweisen, jede Veränderung seines Aufenthaltes hierher mitzuteilen (1961).
Rottweil (Württ.) 11|9 1903. K. Staatsanwalt.

8461. **Diller** Georg, Invalide (ein Arm lahm), als Zeuge (D 633).
Nürnberg 12|9 1903. K. Unt.-Richter II.

Widerrufe.

1895: 15355.
1901: 6450. 8250. 11130.
1903: 197. 1429. 3068. 3211. 3305. 3465. 3621. 4838. 4997. 5137. 5234. 5564. 5576. 5787. 6264. 6281. 6655. 6743. 6780. 6785. 6786. 6882. 7149. 7150. 7362. 7472. 7473. 7501. 7578. 7586. 7591. 7607. 7634. 7674. 7713. 7955. 7988. 8015. 8072. 8087. 8095. 8105. 8112. 8191. 8203. 8206. 8258. 8311.
1897: 12585.
1902: 333. 5635. 6555. 9757.

Alphabetische Rekapitulation der Namen.

Badot Célestin Joseph 8458
Baur Sophie . . 8413
Bayer Katharina . 8389
Becker Emil . . . 8432
Bär Dorothea . . 8433
Bergner Karl Aug. P. 8390
Betz Joseph . . . 8431
Birkl 8425
Bischoff Martin . . 8391
Bittl Martin . . 8460
Boff August . . . 8392
Brexl Joseph . . . 8428
Diller Georg . . . 8461
Eisenburger Xaver . 8436
Eisenpreis Johannes 8418
Engel Jakob Julius 8435
Eser Georg . . . 8434
Faltermaier Anna . 8393
Faust Heinrich . . 8397
Friedl Anna . . . 8394
Gerhard Kajetan . 8437
Gerhard Rupert . . 8438
Gleich Joseph . . 8395
Halbreiter Katharina 8396
Harrieder Aloys . . 8440
Hain Eduard Paul . 8439
Heinzmann . . . 8424
Hörath Hans . . 8429
Hermann Joseph . 8398
Hilbert Konrad . . 8402
Hüller Michael . . 8399
Hirschvogel Joseph . 8441
Hirt Julius Karl . 8400
Huber Joseph . . 8401
Jirka Albert . . . 8442
Kayer Maria Martha 8426
Kienle 8424
Kistinger Daniel . 8446
Klein Clemens Paul 8444
Koch Ludwig . . . 8445
Kuhn Michael . . 8418
Landmesser Karl . 8405
Lang Johann . . 8443
Lederer Michael . . 8404
Lehner Karl . . . 8403
Lerach Lorenz . . 8406
Lobmeier Anton . . 8409
Martin Johann . 8421
Maurer Maria . . 8449
Mitterer Joseph . . 8422
Moser Joseph . . 8407
Moser Karoline . . 8448
Multhammer Walb. 8447
Nehr Friederike . . 8427
Nigl Franz . . . 8408
Probst Joh. Evang. 8412
Raba Anton . . . 8411
Röder Heinrich . . 8410
Rockenmeyer Joseph 8414
Ruf Adolf Otto . . 8450
Rutzinger Isabella . 8415
Scheidl Engelbert . 8418
Schrottmeier Bernh. 8416
Seitz Johann . . 8417
Stimmer Joseph . 8430
Stütz Matthäus . 8451
Theobaldy Albert . 8452
Viechter Maria . . 8419
Vogathaller Therese . 8453
Walter Matthias . 8456
Weber Margarete . 8455
Weichsel Michael . 8457
Wieczorek Johann . 8420
Wieland Regina . . 8454
Wittich Lorenz . . 8459

Dr. Wild'sche Buchdruckerei (Gebr. Parcus) München.

Digitized by

№ 124. München, den 18. September 1903.

Bayer. Zentral-Polizei-Blatt.

Herausgegeben von der K. Polizei-Direktion München.

Haftbefehle. Die bezeichneten Personen sind an die verfolgenden Behörden — Militärarrestanten an die nächste Militärbehörde (Bezirks-Kommandos ausgeschlossen) — abzuliefern, wenn nicht ausdrücklich andere Bestimmung getroffen ist. Von der Festnahme ist die verfolgende Behörde unverzüglich zu verständigen. Personen, die von einem Orte außerhalb Bayerns nach Bayern zu verbringen sind, sind an die der bayerischen Landesgrenze zunächst gelegene Uebergangsstation zu verbringen.

8462. **Verdarie** Felix, led. Kontorbursche von Leipzig geb. dort 19.7.86. weg. Diebstahls auf Anord. des K. Ldg. Nürnberg. Einl.-Ort: nächstes G.-Ges. (D 60).
Nürnberg 11/9 1903. K. Staatsanwalt.

8463. **Fehn** Johann, led. Taglöhner von Biebergau, A.-G. Dettelbach, B.-A. Kitzingen, geb. dort 15.6.75, weg. Betrugs auf Anord. des K. A.-G. Pappenheim. Einl.-Ort: nächstes A.-G.-Ges. Drahtnachricht (C 490).
Eichstätt 11/9 1903. K. Staatsanwalt.

8464. **Graf**, geb. Schmidt, Maria, Ehefrau des Georg Graf, geb. 25.8.69 in Floß, A.-G. Neunburg v. Wald, Oberpfalz (34 J., klein, untersetzt, schwarze Haare, volles blasses Gesicht; ziemlich gut gekleidet), weg. Diebstahls u. Betrugs. Einl.-Ort: nächstes A.-G.-Ges. (3227).
Darmstadt (Hessen) 9/9 1903.
Gr. Staatsanwalt.

8465. **Höfer** Hermann, led. Taglöhner von Saalfeld, Herzogt. Sachsen-Meiningen, geb. 2.8.75 (28 J., 1,70 m, schlank, rundes blasses Gesicht mit Sommersprossen, rötliche Haare, hinkt am linken Fuß; weicher schwarzer Filzhut, dunkelbrauner Joppenanzug), weg. Betrugs. Drahtnachricht, vorläufig ohne Zulieferung (25600. A I 781).
Heidelberg (Baden) 4/9 1903.
Gr. Staatsanwalt.

8466. **Karg** Michael Wilhelm, verh. Arbeiter, geb. 29.5.71 in Rimhorn, Prov. Starkenburg, Hessen,
8467. **Hart** Michael, verh. Arbeiter, geb. 29.5.71 in Ober-Roden, Prov. Starkenburg, Hessen, beide weg. Betrugs (3532 a u. b).
Würzburg 10/9 1903. Amtsanwalt (Stadt).

8468. **Lehner** Anna, led. Dienstmagd von Thannet, Gde. Alkofen, A.-G. Vilshofen, geb. dort 2.2.82, weg. Diebstahls auf Anord. des K. A.-G. Passau (B 1032).
Passau 12/9 1903. Amtsanwalt B.

8469. **Müller** Elisabeth Margarete, led. Flickerin von Nürnberg, geb. dort 26.4.43, weg. Diebstahls u. a. auf Anord. des K. A.-G. Nürnberg. Einl.-Ort: nächstes A.-G.-Ges. (B 1866. 3202).
Nürnberg 11/9 1903. Amtsanwalt (Stadt).

8470. **Thaler** Joseph, led. Taglöhner von Backnang, Württ., geb. dort 20.9.77, weg. Betrugs auf Anord. des K. A.-G. Immenstadt. Einl.-Ort: hies. Ldg.-Ges. (B 899).
Kempten 4/9 1903. K. Staatsanwalt.

8471 **Meidinger** Joseph*), led. Dienstknecht von Gotzendorf, A.-G. Kötzting, geb. 21.8.85 in Hinterviechtach, A.-G. Viechtach, weg. Diebstahls auf Anord. des K. A.-G. Deggendorf. Einl.-Ort: hies. Ldg.-Ges. (C 776).
Deggendorf 9/9 1903. K. Staatsanwalt.
*) Zul. 113/7748 (1903).

8472. **Schneider** Joseph, Dienstknecht, geb. 22.3.78 in Bettighofen, Gde. Unterstadion, Württ. A.-G. Ehingen a. D. (schwarze Haare, kleines schwarzes Schnurr- u. Ohrenbärtchen; gut erhaltener dunkler Anzug), weg. Mundraubes. Einl.-Ort: K. Württ. A.-G.-Ges. Ehingen. Schneider, ein wiederholt rückfälliger Dieb, ist auch jetzt wieder mehrerer Einbruchdiebstähle verdächtig.
Ehingen a. d. Donau (Württ.) 12/9 1903.
K. Amtsgericht.

8473. **Strauß** Albert, Geflügelhändler, geb. 25.10.65 in Krummenacker, Württ. A.-G. Eßlingen, zuletzt in Ulm (1,75—1,80 m, schlank, mageres Gesicht, blonde Haare, blonder Schnurrbart), weg. betrügerischen Bankrotts auf Anord. des K. Württ. A.-G. Ulm (2908).
Ulm a. d. Donau (Württ.) 10/9 1903.
K. Staatsanwalt.

8474. **Winter** Joseph, led. Schreiner, geb. 4.4.80 in Neuburg a. d. Donau, weg. Diebstahls. Drahtnachricht, vorläufig ohne Zulieferung (25691. A I 696).
Heidelberg (Baden) 5/9 1903.
Gr. Staatsanwalt.

8475. **Windsheimer** Leonhard, led. Packer von Bachetsfeld, A.-G. Sulzbach i. Oberpfalz, geb. 27.4.86 in Neukirchen, A.-G. Sulzbach i. Oberpfalz, weg. Betrugs auf Anord. des K. A.-G. Nürnberg. Einl.-Ort: nächstes G.-Ges. (G 705).
Nürnberg 11/9 1903. K. Staatsanwalt.

8476. **Zwitzler** Johann Heinrich, led. Scherenschleifer von Georgensgmünd, A.-G. Roth, B.-A. Schwabach, geb. 9.7.68 in Moosbach, A.-G. Roth.

8477. **Salbeck** Heinrich, Taglöhner von Hagsbronn, Gde. Großweingarten, A.-G. Roth, geb. 13.6.88 in Obersteinbach, Gde. Belmbrach, A.-G. Roth, beide weg. erschw. Hausfriedensbruchs u. a. auf Anord. des K. A.-G. Roth a. Sand (512).
Roth a/Sand 5/9 1903. Amtsanwalt.

Zum Strafvollzuge ist zu verhaften:

8478. **Naukl** Ignaz, led. Taglöhner, geb. 11.12.83 in Flanitz, Gde. Frauenau, A.-G. Regen, zuletzt in

Digitized by Google

Zwiesel (1,68 m, schlank, längliches Gesicht, gesunde Gesichtsfarbe, blonde etwas gelockte Haare, schmale Stirne, blonde Augenbrauen, graublaue Augen, gerade Nase, bartlos, kleiner Mund, etwas eckiges Kinn); Urt. v. 4.8.1903: weg. Diebstahls 5 Mte. Ges. Eink.-Ort: Ges.-Anst. Amberg (U.-B. Nr. 423).

Deggendorf 11/9 1903. K. Staatsanwalt.

Ausforschungen.

8479. **(Straßenraub.)** In den Anlagen zu Würzburg wurde am 18.7.1903 von einem Mann (24 bis 26 J., kräftiger stämmiger Bursche, mittelgroß, dickes rundes Gesicht, glaublich dunkle Haare; weißer Stehkragen, kleine schwarze Krawatte, beige- d. i. naturfarbener Sackanzug) einer Dame ein schwarzledernes Handtäschchen (ungef. 15 cm lang, ungef. 2 ℳ wert, enthaltend 2 Hausschlüssel und Visitenkartentäschchen mit Visitenkarten der Mathilde Binder, Privatlehrerin, Würzburg), ferner einer anderen Dame von einem Mann vermutlich Arbeiter, 20—22 J., 1,60—1,62 m, untersetzt, dickes rundes Gesicht, dunkle Haare, kleiner Anflug von dunklem Schnurrbart; weißer Umlegkragen, dunkelbrauner Anzug; ein Portemonnaie (Elfenbein mit Vergißmeinnicht verziert, innen blau gefüttert, 15 ℳ wert, enthaltend ein Zehnmarkstück u. ein Zweimarkstück mit dem Bild des Kaisers Friedrich) mit Gewalt aus der Hand entrissen (C 541 u. 586).

Würzburg 11/9 1903. K. Staatsanwalt.

8480. (**Raub** in der Wasserstraße in Fürth) Am 8.9.1903 abends gegen 8 Uhr drang ein unbekannter Mann in die Wohnung des Kutschers Beetz im III. Stock des Hauses Wasserstraße 8 in Fürth ein, schob die allein anwesende Frau Beetz mit den Worten: „Ich brauche Geld, wo ist es, Ihnen Ihr Geld her oder Sie sind verloren, einen Laut wenn Sie geben, sind Sie verloren" beiseite, durchsuchte den auf dem Sofa liegenden Rock der Frau Beetz, entnahm demselben ein braunes Umklapportemonnaie mit 2 Fächern u. 1,30—1,50 ℳ Inhalt, durchwühlte sodann die in der Kommode befindliche Wäsche und erbrach endlich in der Nebenkammer mittels eines spitzigen, dreieckigen Werkzeugs den Koffer des Kutschers Schmidt, dem er aus einer Schachtel 46 ℳ in Silber – möglicherweise war auch 1 Zehnmarkstück darunter — entnahm, worauf er das Weite suchte. Der Täter, welcher die Frau Beetz bei seinem Weggang einschloß, um unverfolgt zu bleiben, wird beschrieben: 20—23 J., nicht groß, ungef. 1,60—1,62 m, untersetzt, kein oder kleiner blonder Schnurrbart; dunkel gekleidet, schwarzer, weicher Filzhut, Normalhemd, vermutl. Segeltuchschuhe mit Gummisohlen od. Sandalen.

Fürth 14/9 1903. K. Staatsanwalt.

8481. **(Leichenfund.)** In der Donau bei Steinheim, A.-G. Höchstädt a. D. (ungef. 4 Kilometer flußabwärts von Dillingen), wurde am 27.8.1903 die Leiche eines unbekannten Mannes gefunden, welche mehrere Wochen im Wasser gelegen zu sein scheint. Beschreibung des Verlebten: 40—50 J., ungef. 1,75 m, kräftig gebaut, leicht gekräuselte Haare, rechtseitiger Leistenbruch; Joppe u. Hose von grauem Stoff mit weißen Streifen, weiß u. blau gestreiftes Hemd, graue Socken, Reitstiefel; Bruchband. Die bei der Leiche gefundenen Gegenstände: 1 Zugbeutel mit 1 Pfennig Inhalt, 1 Taschenmesser, 1 Zündholzbehälter u. 1 größerer Schlüssel, vermutlich Zimmerschlüssel, können bei der hiesigen Gerichtsschreiberei eingesehen werden. Sachdienliche Mitteilung erbeten.

Höchstädt a. d. Donau 11/9 1903. K. Amtsgericht.

8482. **(Leichenfund.)** In der Donau bei Pfuhl (ungef. 4 Kilometer stromabwärts von Neu-Ulm u. unterhalb der Einmündung der Iller in die Donau) wurde am 28.8.1903 die Leiche eines unbekannten Mannes, vermutlich Arbeiters, gefunden, welche 6–8 Wochen im Wasser gelegen zu sein scheint. Beschreibung des Unbekannten: ungef. 55–60 J., stark gebaut, schwarze Haare, grau u. rot melierter Vollbart, auffallend großer Mund, Oberkiefer zahnlos, im Unterkiefer fehlt ein Schneidezahn, großer Leibschaden; zweireihiger dunkelblauer Rock, rehbraune Weste, schmaler schwarzer Ledergürtel, graue, klein gestreifte Sommerhose, weiß u. rot gestreiftes Hemd, zweireihig genagelte Schnürschuhe mit schadhaften Sohlen; ohne jegliche Effekten. Sachdienliche Mitteilungen zur Feststellung der Persönlichkeit des Unbekannten erbeten (B 677).

Memmingen 11/9 1903. K. Staatsanwalt.

8483. **Ertrunken** ist am 6.9.1903 abends nach 6 Uhr beim Baden im Rhein, Gemarkung Ottenheim (ungef. 25 Kilometer oberhalb der Rheinbrücke bei Straßburg-Kehl), Bad. A.-G. Lahr, der am 12.7.56 in Allmannsweier, Bad. A.-G. Lahr, geborene u. zuletzt daselbst wohnhafte Bäckermeister Wilhelm **Heimburger** (1,68 m, schlank, dunkelblonde Haare mit großer Glatze, dunkelblonder Schnurrbart, schlechte Zähne, im Oberkiefer nur noch 1 Schneidezahn; ganz weiße Badehose). Bei Ländung einer Leiche, welche die des Heimburger sein könnte, Drahtnachricht erbeten (26042).

Offenburg (Baden) 9/9 1903.

Gr. Staatsanwalt.

8484. **Ertrunken** ist am 6.9.1903 in Mannheim beim Baden im Rhein der Kaufmann Joseph **Heitzmann** von Mannheim (20 J., 1,74 m, schlank, mageres längliches Gesicht, hellblonde Haare, etwas gebogene Nase, am rechten Knie eine frische Narbe, zwischen Daumen u. Zeigefinger der rechten Hand drei Punkte tätowiert; Badehose). Bei Ländung der Leiche Drahtnachricht erbeten (60692 P II 115).

Mannheim (Baden) 7/9 1903.

Gr. Staatsanwalt.

8485. **(Diebstahl.)** Zum Ausschreiben im B. Z.-P.-Bl. 100/6913/1903. Als Täter kommt nicht Simon **Geitzinger**, Inwohnerssohn von Walchsing, A.-G. Vilshofen, sondern der led. Taglöhner **Stetter** Joseph von Gergweis, A.-G. Osterhofen, B.-A. Vilshofen, in Betracht, welcher im B. Z.-P.-Bl. 76/5212/1903 zur Verhaftung ausgeschrieben ist (D 404).

Passau 9/9 1903. K. Staatsanwalt.

8486. **Gestohlen** wurden am 3.9.1903 in Kirchdorf, A.-G. Moosburg, B.-A. Freising, außer verschiedenen, zur Jagd benötigten Kleidungsstücken u. 140 ℳ Bargeld: 2 Kompasse mit Barometer und Thermometer von Weißmetall, je 50 ℳ wert, und 1 grauwollene, auf einer Seite schwarzgestreifte Reisedecke. Fahndung nach den Gegenständen u. den Tätern, event. Festnahme u. Drahtnachricht erbeten (III 2284).

Landshut 7/9 1903. K. Staatsanwalt.

8487. **Gestohlen** wurden am 3. od. 4.9.1903 in Königsbach, A.-G. Neustadt a. d. Haardt, 1 silb. Zylinderuhr (auf dem Staubdeckel „Johannes Gabert, Königsbach, eingraviert), 1 dunkelblaue Hose und Joppe u. 1 goldenes Kreuzchen mit Schlangenkettchen (B 1267).

Frankenthal 11/9 1903. K. Staatsanwalt.

8488. **(Betrug.)** Der im B. Z.-P.-Bl. 1903 Nr. 115 Ziff. 7912 ausgeschriebene angebl. Emil **Kunke** hat in Heidelberg unter dem Namen **Christmann** anderweitige Betrügereien verübt. Es ist nicht ausgeschlossen, daß er auch in anderen Städten sein Treiben fortsetzt (25928 A I 744).

Heidelberg (Baden) 8/9 1903.

Amtsanwalt I.

8489. **Fahrrad** „Mars" (Fabr.-Nr. 27754, Rahmen u. Felgen schwarz, im übrigen vernickelt, schmale Renn-Lenkstange, gekröpfte Pedalkurbeln, gewöhnlicher Freilauf, Pneumatik mit der Firma „Haarburg-Wien") wurde am 5.9.1903 in Gerstbofen, A.-G. Augsburg, entwendet (D 692).

Augsburg 15/9 1903. K. Staatsanwalt.

8490. **(Herausgeschwindeltes Fahrrad.)** Unbekannter, welcher sich „**Krans**" nannte (24—26 J., 1,70—1,73 m, mittelstark, gutes Aussehen, dunkelblonde Haare, kleiner blonder Schnurrbart; älterer gelber Strohhut, dunkelbrauner Anzug) mietete am 28.8.1903 in einer Fahrradhandlung zu Heidelberg auf einige Stunden ein Fahrrad (schon gebraucht, schwarzer Rahmen, vernickelte, etwas angerostete Lenkstange, weiße Felgen, Heidelberger Polizei-Nummer 234) u. ging mit demselben flüchtig. Festnahme u. Drahtnachricht erbeten (25453 D 1706).

Heidelberg (Baden) 10/9 1903.

Gr. Staatsanwalt.

8491. **Fahrrad** „Claes Pfeil" (Nr. 35917, Rahmen u. Felgen schwarz emailliert, im übrigen vernickelt, sehr gute Laufmäntel, Glocke etwas verbogen und schlecht funktionierend) wurde am 3.9.1903 in Würzburg gestohlen. Täter, angeblich aus Rottweil oder Heilbronn, vermutlich Schlosser: 20—22 J., 1,70 m, untersetzt, volles gebräuntes Gesicht, dunkelblonde, etwas gelockte Haare; Hut u. Rock grün, bräunliche Hose. Festnahme, Drahtnachricht (C 673).

Würzburg 7/9 1903. K. Staatsanwalt.

8492. **Fahrrad** „Dürkopp" (schwarzer Rahmen, etwas abgebogene Lenkstange) wurde am 5.9.1903 in Augsburg gestohlen. Täter: ungef. 25 J., mittelgroß, schwarzer Filzhut, dunkelblauer Anzug (A 505).

Augsburg 7/9 1903. K. Staatsanwalt.

8493. **Fahrrad** (ziemlich abgenützt, schwarzer Rahmen mit Zoll-Plombe, leicht nach abwärts gebogene Lenkstange, Korkgriffe mit braunen Hautschuhwickelungen, gelb u. schwarz angestrichene Felgen, Hinterradlaufmantel neu, dreieckige lederne Werkzeugtasche mit Inhalt, blauwollenes Sattel-Deckchen, wert 60 ℳ) wurde in der Nacht zum 9.9.1903 dem Taglöhnergehilfen Joseph Binderebner in Erlach bei Simbach a. Inn, B.-A. Pfarrkirchen, mittels Einsteigens gestohlen (B 657).

Passau 11/9 1903. K. Staatsanwalt.

8494. **Fahrrad** „Westfalen Rad", Fabr.-Nr. 43285, wurde am 4.9.1903 in Speyer von einem Burschen, scheinend gewerbsmäßigem Fahrraddieb (anfangs 20er Jahre, kurzgeschnittene, rötliche Haare, bucklige Haltung; weißliche Sportsmütze, grünliche Joppe, helle Hose, befand sich in Gesellschaft eines gleichgekleideten Genossen) gestohlen. Festnahme u. Beschlagnahme erbeten (B 1260).

Frankenthal 11/9 1903. K. Staatsanwalt.

8495. **Groß** Lina (oder Karoline), zuletzt in München u. in Dachau bei München, ist weg. Erpressung festzunehmen und zum Erlaß eines Haftbefehls dem nächsten Amtsgerichte zuzuführen (IV 446).

Plauen i. Vogtl. (Sachsen) 11/9 1903.

K. Staatsanwalt.

8496. **Tittig** Alfred, Buchdrucker, geb. in Chursdorf, Sachsen (ungef. 26 J., 1,60—1,65 m, dunkelblonde Haare, mittelstarker Bart), ist weg. Betrugs vorläufig festzunehmen. Drahtnachricht (25625 D 1629).

Heidelberg (Baden) 5/9 1903.

Gr. Staatsanwalt.

Um Ermittlung und Bekanntgabe des Aufenthalts nachbezeichneter Personen wird ersucht:

8497. **Haller** Helena, led. Taglöhnerin, geb. 21.5.70 in Lengdorf, A.-G. Dorfen, B.-A. Erding, vom 29.7. bis 5.8.1903 als Erntearbeiterin bei der Bauerswitwe Maria Zeiler in Zurnhausen, Gde. Tüntenhausen, A.-G. Freising, beschäftigt, als Zeugin (448 I).

München 11/9 1903.

Gericht des K. 2. Inf.-Rgts.

8498. **Hartmann** Georg, led. Schlosser von Nürnberg, geb. dort 26.6.80, weg. Betrugs (C 3521).

Nürnberg 10/9 1903. Amtsanwalt (Stadt).

8499. **Castenare** Giovanni (Johann), Erdarbeiter von Vallonara, Bez. Marostica, Prov. Vicenza, Italien, geb. dort 11.5.80 (1,75—1,78 m, schwarze Haare, Anflug von blondem Schnurrbart, spricht gebrochen deutsch), weg. Unterschlagung (C 1150).

Zweibrücken 12/9 1903. K. Staatsanwalt.

8500. **Kresser** Joseph, Tischler von Doren, Ger.-Bez. Bregenz, geb. dort 5.9.47 (1,66 m, untersetzt, bald ergraute Haare, braungraue Augen, brauner Voll- u. Schnurrbart, an der linken Wange neben der Nase eine Narbe, mangelhafte Zähne, rechter kleiner Finger verkrümmt), weg. Verbr. d. Diebstahls (V 933).

Bregenz (Vorarlberg) 11/9 1903.

K. K. Bezirksgericht, Abt. V.

8501. **Meier** August, Metallschläger, geb. 30.7.80 in Nürnberg, weg. Widerstands u. a. (A 2161).

Fürth i. B. 10/9 1903. Amtsanwalt (Stadt).

8502. **Maier** Theodor, Schreiner von Memmingen, als Zeuge (13047. D 382).

Waldshut (Baden) 8/9 1903. Gr. Staatsanwalt.

8503. **Messer** Robert Ernst, led. Schlosser von Ichtershausen, L.-A. Gotha, Sachsen-Koburg-Gotha, geb. dort 19.4.85, weg. Einbruchdiebstahls (F 645).

Nürnberg 11/9 1903. K. Staatsanwalt.

8504. **Müller** Johann Friedrich, led. Polierer, geb. 16.3.84 in Fürth, weg. Körperverl. (A 2027).

Fürth i. B. 12/9 1903. Amtsanwalt (Stadt).

8505. **Müller** Michael, led. Taglöhner, geb. 19.5.80 in Emskirchen, A.-G. Markt Erlbach, B.-A. Neustadt a. A., weg. Hausfriedensbruchs (A 2159).

Fürth i. B. 10/9 1903. Amtsanwalt (Stadt).

Digitized by Google

8506. **Nickl** Georg, led. Reisender von Oberbibrach, A.-G. Eschenbach, geb. dort 11.7.78, weg. Untreue (C 617).
Nürnberg 11/9 1903. K. Staatsanwalt.

8507. **Pfundner** Nikolaus, led. Gärtner von Immenstadt, B.-A. Sonthofen, geb. 11.6 83 in München, weg. Körperverl. (I 715).
München I 11/9 1903. K. Staatsanwalt.

8508. **Portmann** Johannes, Vieh-Schweizer, geb. 18.3 67 in Escholzmatt, Kanton Luzern, Schweiz, weg. Hausfriedensbruchs u. a. (4043).
Darmstadt (Hessen) 11/9 1903.
Gr. Staatsanwalt.

8509. **Rasch** Johann, led. Taglöhner von Sulzberg, A.-G. Kempten, geb. 18.9.70 in Niedersonthofen, A.-G. Immenstadt, B.-A. Sonthofen, weg. Betrugs (B 1426).
Kempten 11/9 1903. Amtsanwalt (Stadt).

8510. **Redl** Johann, led. Dienstknecht von Massenhausen, Gde. Holzmannshausen, A.-G. Mainburg, geb. dort 20.4.69, weg. Diebstahls (A 793).
Neuburg a/D. 10/9 1903. K. Staatsanwalt.

8511. **Spahn** Johanna, led. Arbeiterin von Karsbach, A.-G. Gemünden B.-A. Lohr, geb. dort 18 10.72, als Zeugin (B 390/1900).
Nürnberg 5/9 1903. K. Staatsanwalt.

8512. **Jäger** Richard, led. Kommis u. Taglöhner von Leistadt, A.-G. Dürkheim, B.-A. Neustadt a. d. Haardt, geb. 5.7.83 in München, weg. Betrugs (D 5184);

8513. **Wiedmann** Franz Paul, led. Taglöhner von München, geb. dort 28.9.69, weg. Diebstahls (F 5045).
München I 13/9 1903. Amtsanwalt.

8514. **Danka** Johann, Gipser, geb. 26.6.76 in Großzdikau, Bez.-H. Prachatitz, Böhmen, bisher in Heilbronn a. Neckar, als Zeuge. Derselbe ist aufzufordern, seinen Aufenthalt anzuzeigen (3236).
Heilbronn (Württ.) 14/9 1903.
K. Staatsanwalt.

8515. **Engel** Jakob Julius, Kaufmann (Reisender) von Szered, Komitat Preßburg (Pozsony), Ungarn, geb. dort 17.1.76, weg. Unterschlagung (II 885);

8516. **Essenwein** Adolf Karl von, Gutsbesitzerssohn von München, geb. 13.5.79 in Rosenheim, weg. Betrugs (II 905);

8517. **Faßnacht** Johann, 18 J., led. Metzger von Würzburg, als Zeuge (X 397);

8518. **Fugger** Ferdinand, Kellner von Wien, geb. dort 5.7.75, z. Zt. angebl. in Genf, weg. Unterschlagung (II 865).
München I 13/9 1903. K. Staatsanwalt.

8519. **Faul** Joseph, verw. Taglöhner von Bachhagel, A.-G. Lauingen, B.-A. Dillingen, geb. dort 14.3.45, weg. Körperverl. (C 743).
Kempten 9/9 1903. K. Staatsanwalt.

8520. **Henß** Jakob, led. Taglöhner, geb. 2.12.73 in Offstein, Prov. Rheinhessen, Hessen (1379),

8521. **Schilt** Friedrich, led. Stallschweizer, geb. 7.4.68 in Brünzweiler (?), Kant. Bern, Schweiz (2258), beide als Zeugen.
Frankenthal (Pfalz) 6/9 1903. Amtsanwalt.

8522. **Throm** Michael, verh. Taglöhner, geb. 14.11.71 in Gnadenthal, Württ. A.-G. Oehringen, zuletzt in Niederstetten, Württ. A.-G. Langenburg, O.-A. Gerabronn, weg. Körperverl. Derselbe ist aufzufordern, seinen Aufenthalt anzuzeigen.
Langenburg (Württ.) 7/9 1903.
K. Amtsgericht.

Widerrufe.

1898: 7086. 7548.
1900: 12281.
1902: 975. 1130. 8403. 9444.
1903: 629. 848. 2253. 2328. 2777. 3112. 4071. 4377. 4508. 4611. 4794. 4859. 5256. 5257. 5437. 5438. 5443. 5530. 5631. 5894. 6127. 6157. 6182. 6306. 6439. 6698. 6727. 6752. 7044. 7192. 7288. 7512. 7616. 7809. 7841. 7863. 7906. 7914. 7964. 7987. 7993. 8031. 8076. 8080. 8089. 8101. 8114. 8119. 8131. 8147. 8169. 8212. 8248. 8254. 8267. 8268. 8271.

Alphabetische Rekapitulation der Namen.

Berbarie Felix . . 8462
Christmann . . . 8488
Danka Johann . . 8514
Engel Jakob Julius 8515
Essenwein Adolf Karl von . . . 8516
Faßnacht Johann . 8517
Faul Joseph . . . 8519
Fehn Johann . . 8463
Fugger Ferdinand . 8518
Geißinger Simon . 8485
Graf Maria . . . 8464
Groß Lina (Karolina) 8495
Haller Helena . . 8497
Hart Michael . . 8467
Hartmann Georg . 8498
Höfer Hermann . . 8465
Heimburger Wilhelm 8483
Heitzmann Joseph . 8484
Henß Jakob . . . 8520
Jäger Richard . . 8512
Karg Mich. Wilh. . 8466
Castenare Giovanni . 8499
Kraus 8490
Kresser Joseph . . 8500
Kunke Emil . . . 8488
Lehner Anna . . 8468
Meidinger Joseph . 8471
Meier August . . 8501
Maier Theodor . . 8502
Messer Robert Ernst 8503
Müller Joh. Friedr. 8504
Müller Elisabeth Marg. 8469
Müller Michael . . 8505
Nickl Georg . . . 8506
Pfundner Nikolaus . 8507
Portmann Johannes . 8508
Rankl Ignaz . . . 8478
Rasch Johann . . 8509
Redl Johann . . 8510
Salbeck Heinrich . . 8477
Schilt Friedrich . . 8521
Schneider Joseph . 8472
Sittig Alfred . . . 8496
Spahn Johanna . 8511
Stetter Joseph . . 8485
Strauß Albert . . 8473
Thaler Joseph . . 8470
Throm Michael . . 8522
Wiedmann Fr. Paul 8513
Windsheimer Leonh. 8475
Winter Joseph . . 8474
Zwipler Joh. Heinrich 8476

Dr. Wild'sche Buchdruckerei (Gebr. Parcus) München.

№ 125. München, den 19. September 1903.

Bayer. Zentral-Polizei-Blatt.

Herausgegeben von der K. Polizei-Direktion München.

Haftbefehle. Die bezeichneten Personen sind an die verfolgenden Behörden — Militärarrestanten an die nächste Militärbehörde (Bezirks-Kommandos ausgeschlossen) — abzuliefern, wenn nicht ausdrücklich andere Bestimmung getroffen ist. Von der Festnahme ist die verfolgende Behörde unverzüglich zu verständigen. Personen, die von einem Orte außerhalb Bayerns nach Bayern zu verbringen sind, sind an die der bayerischen Landesgrenze zunächst gelegene Uebergangsstation zu verbringen.

8523. **Baumgartner** Johann, led. Säger von Rosenheim, geb. dort 19.6.72, weg. Betrugs auf Anord. des K. A.-G. Rosenheim. Einl.-Ort: nächstes Ges. (B 729).
Traunstein 12/9 1903. K. Staatsanwalt.

8524. **Betz** Anna Maria, geb. Keller, verw Händlerin von Unterdeufstetten, Württ. O.-A. Crailsheim, geb. dort 2.3.49,

8525. **Käfferlein** Christian, Metzger u. Bierbrauer von Obermögersheim, A.-G. Wassertrüdingen, B.-A. Dinkelsbühl, geb. dort 14.6.59, beide weg. Körperverletzung (B 723)
Nürnberg 13/9 1903. K. Unt.-Richter III.

8526. **Fagl** Joseph, led. Dienstknecht von Raitenbart, A.-G. Altötting, geb. dort 14.12.80, weg. Betrugs auf Anord. des K. A.-G. Altötting. Einl.-Ort: nächstes Ges. (D 625).
Traunstein 13/9 1903. K. Staatsanwalt.

8527. **Feldmüller** Luise Pauline, geb. Vogel, Ehefrau des Ludwig Feldmüller, geb. 18.8.67 in Heilbronn, Württ., weg. Unterschlagung. Drahtnachricht an die hiesige Großherzogl. Staatsanwaltschaft vor Zulieferung erbeten (26881).
Karlsruhe (Baden) 4/9 1903.
Gr. Amtsgericht VII.

8528. **Geiger** Johann*), led. Taglöhner von Ussing, A.-G. Weilheim, geb. dort 12.1.78, weg. Körperverl. auf Anord. des K. A.-G. München II. Einl.-Ort: Ges. am Lilienberg hier (X 619).
München I 14/9 1903. K. Staatsanwalt.

*) Zul. 105/7287 (1903).

8529. **Gleich** Joseph*), led. Metzger u. Taglöhner von Oberhausen, A.-G. Augsburg, geb. dort 7.2.60 (groß, kräftig, hellblonde Haare, frecher Blick, starker roter Schnurrbart; Hut u. Joppe braun, blaue Infanteriehose, Militärgurt um den Leib; soll mehrere, sehr wahrscheinlich falsche Papiere bei sich führen), weg. schweren Diebstahls auf Anord. des K. A.-G. Kempten. Auszuforschen u. festzunehmen ist ferner der Complice des Gleich, ein angeblicher **Bohm** (20—25 J., etwas hagere Gestalt, schwarze Haare, Anflug von schwarzem Schnurrbart; schwarzer Hut, hellgraue Joppe, bräunliche Hose; führt ein Zeugnis bei sich. Möglicherweise legitimiert sich einer der Genannten mit einem auf den Namen Aloys **Wittmann****) von Hitzhofen lautenden Dienstbuch (C 776).
Kempten 13/9 1903. K. Staatsanwalt.

*) Zul. 111/7654 (1903).
**) Zul. 111/7654 (1903).

8530. **Brunner** Johann, verh. Fabrikarbeiter von Saltendorf, A.-G. Burglengenfeld, geb. dort 19.2.66, weg. Betrugs auf Anord. des K. A.-G. Sonthofen. Einl.-Ort: hies. Ldg.-Ges. (B 917).
Kempten 13/9 1903. K. Staatsanwalt.

8531. **Aichinger** Sebastian, led. Bäcker von Garching, A.-G. Altötting, geb. 19.1.80 in Haunthal, Gde. Zeiling, A.-G. Mühldorf, weg. Betrugs auf Anord. des K. A.-G. Traunstein (B 330)
Traunstein 14/9 1903. Amtsanwalt (Stadt).

8532. **Grebmeyer** Joseph, Taglöhner von Landshut, geb. 1.9.80 in Pfeffenhausen, A.-G. Rottenburg in Niederbayern, zuletzt in Kreuthof, Gde. Penzing, A.-G. Landsberg, weg. Unterschlagung auf Anord. des K. A.-G. Kempten (B 1301).
Kempten 7/9 1903. Amtsanwalt (Stadt).

8533. **Hartl** Joseph, led. Taglöhner von Kirchseeon, A.-G. Ebersberg, geb. 25.10.74 in Großkarolinenfeld, A.-G. Aibling, weg. Unterschlagung. Einl.-Ort: nächstes A.-G.-Ges.
Wangen i. Algäu (Württ.) 12/9 1903.
K. Amtsgericht.

8534. **Hecht** Aloys, led. ehem. Postaspirant von Oberprombach, Gde. Kalsing, A.-G. Roding, geb. dort 30.10.81, weg. Unterschlagung auf Anord. des K. A.-G. München I. Einl.-Ort: hies. Ges. an der Gruftstr. (IV 797).
München I 13/9 1903. K. Staatsanwalt.

8535. **Höckner** Nikolaus Anton Joseph, led. Eisengießer von Augsburg, geb. dort 22.5.55, weg. Diebstahls auf Anord. des K. A.-G. Traunstein. Einl.-Ort: nächstes A.-G. Drahtnachricht (A 780).
Traunstein 14/9 1903. Amtsanwalt A.

8536. **Herrmann** August, led. Kaufmann von München, geb. dort 25.4.76, weg. Urkundenfälschung u. a. auf Anord. des K. Ldg. München I. Einl.-Ort: hies. Ges. am Anger (IV 536).
München I 13/9 1903. K. Staatsanwalt.

8537. **Knoller** Joseph*), led. Dienstknecht von Oberfinning, A.-G. Landsberg, geb dort 11.7.78, weg. Diebstahls auf Anord des K. A.-G. Füssen. Einl.-Ort: hies. Ldg.-Ges. (B 843).
Kempten 4/9 1903. K. Staatsanwalt.

*) Zul. 47/3056 (1903).

8538 **Koller** Franz, led. Steinhauer, geb. 6.4.85 in Wien, Oesterreich, weg. Unterschlagung u. a. Einl.-Ort: hies. A.-G.-Ges. (581).
Donauwörth 7/9 1903. Amtsanwalt.

Digitized by Google

8539. **Laubinger** Johann Jakob, led. Taglöhner von Burk. A.-G. Wassertrüdingen, B.-A. Dinkelsbühl, geb. dort 11.12.57, weg. Diebstahls auf Anord. des K. A.-G. Augsburg (A 3516).
Augsburg 12/9 1903. Amtsanwalt (Stadt).

8540. **Lachenwitzer** Leopold, led. Fabrikarbeiter von Linz, Oberösterr., geb. dort 15.8.59,
8541. **Schöbel** Bernhard, led. Taglöhner von Straßberg, A.-G. Schwabmünchen, geb. dort 15.8.75,
8542. **Seefried** Karl, led. Taglöhner von Laub, A.-G. Oettingen, B.-A. Nördlingen, geb. dort 30.9.75, sämtliche weg. erschwerten Hausfriedensbruchs auf Anord. des K. A.-G. Augsburg (A 3179 [1—3]).
Augsburg 12/9 1903. Amtsanwalt (Stadt).

8543. **Modena** Jakob, led. Maler von Trient, Tirol, geb. 2.5.85 in München, weg. Betrugs auf Anord. des K. A.-G. München I. Einl.-Ort: A.-G.-Gef. München I an der Gruftstr. (VII 681).
München I 15/9 1903. K. Staatsanwalt.

8544. **Morgenthum** Hermann, led. Porzellandreher von Langenau, A.-G. Ludwigsstadt, B.-A. Teuschnitz, geb. dort 12.7.78, weg. Diebstahls u. a. auf Anord. des K. A.-G. Hof. Einl.-Ort: hies. Gef. (B 484).
Hof 12/9 1903. K. Staatsanwalt.

8545. **Mutzbauer** Michael, led. Dienstknecht, geb. 26.2.84 in Saltendorf, A.-G. Nabburg, weg. Betrugs u. a. auf Anord. des K. A.-G. Weiden.
Weiden 14/9 1903. Amtsanwalt.

8546. **Nickl** Jakob, led. Taglöhner von Kirchenlaibach, A.-G. Weidenberg, B.-A. Bayreuth, geb. dort 29.7.69, weg. Betrugs auf Anord. des K. A.-G. Kempten (B 1061/01).
Kempten 15/9 1903. Amtsanwalt (Stadt).

8547. **Portner** Anton, led. Schweizer von Oberhausen, A.-G. Augsburg, geb. dort 13.8.73, weg. Betrugs auf Anord. des K. A.-G. Donauwörth. Einl.-Ort: nächstes A.-G.-Gef. (C 278).
Neuburg a/D. 12/9 1903. K. Staatsanwalt.

8548. **Reiner** Max, verh. Gütler von Gerading, Gde. Zenting, A.-G. Grafenau, geb. 12.10.53 in Abtschlag, A.-G. Regen, weg. Beleidigung auf Anord. des K. A.-G. Grafenau. Einl.-Ort: hies. Ldg.-Gef. (C 667).
Deggendorf 13/9 1903. K. Staatsanwalt.

8549. **Rittler** Ludwig, led. Schreiner von Chammünster, A.-G. Cham, geb. dort 10.8.80, weg. gef. Körperverl. u. a. auf Anord. des K. Ldg. Straubing, wohin abzuliefern (II 2482/02).
Straubing 11/9 1903. K. Staatsanwalt.

8550. **Senft** Joseph, led. Zeugschmied von München, geb. dort 28.1.77, weg. Körperverl. auf Anord. des K. A.-G. Ingolstadt. Einl.-Ort: nächstes A.-G.-Gef. (B 507).
Eichstätt 7/9 1903. K. Staatsanwalt.

8551. **Stey** Hermann, led. Künstler von Neustadt a/H. (zieht mit der Marionettentheaterbesitzerin Sophie **Stegmaier** herum), weg. Körperverl. u. a. auf Anord. des K. A.-G. Schongau, wohin abzuliefern (B 719).
Kempten 3/9 1903. K. Staatsanwalt.

8552. **Stell** Georg, Fabrikarbeiter von München, geb. 4.3.68, weg. Diebstahls auf Anord. des K. A.-G. München I. Einl.-Ort: hies. Gef. am Anger (XIII 675).
München I 16/9 1903. K. Staatsanwalt.

8553. **Unmüssig** Therese Salome Maria (nennt sich auch Margarete de **Bellomaire**), geb. 1.12.78 in Weißenburg, weg. Betrugs. Einl.-Ort: nächstes A.-G.-Gef. (3536).
Darmstadt (Hessen) 10/9 1903. Gr. Staatsanwalt.

8554. **Velten** August, led. Tagner, geb. 19.3.84 in Biebrich, Preuß. Reg.-Bez. Wiesbaden, zuletzt in Ludwigshafen a. Rh., weg. Körperverl. auf Anord. des K. Ldg. Frankenthal. Einl.-Ort: nächstes A.-G.-Gef. Drahtnachricht (A 583).
Frankenthal 11/9 1903. K. Staatsanwalt.

8555. **Waldenmaier** Kaspar, Dienstknecht von Geratshofen, Bayern, zuletzt in Daudenzell, Bad. B.-A. Mosbach (24 J., 1,68 m, untersetzt, längliches knochiges Gesicht, dunkelblonde Haare, blondes Schnurrbärtchen), weg. Unterschlagung. Einl.-Ort: hies. Amtsgef. (19637).
Mosbach (Baden) 14/9 1903. Gr. Amtsgericht.

8556. **Waspy** Ludwig, led. Stallschweizer von Türkheim, B.-A. Mindelheim, geb. 13.8.72 in Ottobeuren, B.-A. Memmingen, weg. Diebstahls u. a. auf Anord. des K. A.-G. Weilheim (909).
Weilheim 10/9 1903. Amtsanwalt.

8557. **Windsperger** Max*), led. Metzger von Rott a. Inn, A.-G. Wasserburg, geb. dort 7.6.80, weg. Betrugs auf Anord. des K. A.-G. Tölz (510).
Bad Tölz 14/9 1903. Amtsanwalt.

*) Zul. 65/4487 (1903).

8558. **Wittköpper** August, verw. Reisender u. Agent von Lemförde, Rgb. Hannover, Preußen, geb. dort 2.5.72, weg. Betrugs u. a. auf Anord. des K. A.-G. Kempten. Einl.-Ort: hies. Ldg.-Gef. (A 127).
Kempten 13/9 1903. K. Staatsanwalt.

8559. **Küstner** Heinrich, Backsteinmacher, geb. 4.11.62 in Mundenheim, A.-G. Ludwigshafen, weg. Diebstahls. Einl.-Ort: nächstes A.-G.-Gef. (4350).
Darmstadt (Hessen) 14/9 1903. Gr. Staatsanwalt.

8560. **Kaiser** Matthias, led. Dienstknecht von Uttenhofen, Gde. Ebenried, A.-G. Hilpoltstein, geb. 10.4.79 in Marquardsholz, Gde. Hofstetten, A.-G. Hilpoltstein, weg. Körperverletzung auf Anord. des K. A.-G. Roth a. Sand (472).
Roth a/Sand 7/9 1903. Amtsanwalt.

8561. **Bona** Damiano, Steinhauer, geb. 20.1.80 in Tambre, d'Alpago, Prov. Belluno, Oberitalien, weg. Körperverl. Einl.-Ort: nächstes A.-G.-Gef. (4267).
Darmstadt (Hessen) 14/9 1903. Gr. Staatsanwalt.

8562. **Flickinger** Michael, Taglöhner von Neumühle, Gde. Kirchenarnbach-Obernheim, A.-G. Landstuhl, B.-A. Homburg, geb. 30.11.73, weg. Diebstahls i. R. auf Anord. des K. A.-G. Landstuhl. Einl.-Ort: nächstes A.-G.-Gef. Mitteilung erbeten (C 965).
Zweibrücken 15/9 1903. K. Staatsanwalt.

8563. **Stegmaier** Ludwig, led. Marionettentheaterbesitzerssohn von Selbitz, A.-G. Naila, geb. 6.11.87 in Mainburg, weg. Körperverletzung u. a. auf Anord. des K. A.-G. Schongau, wohin abzuliefern (B 719).
Kempten 3/9 1903. K. Staatsanwalt.

Digitized by

8561. **Brunner** Joseph, led. Schreiner von Pucking, Ger.-Bez. Neuhofen, Bez.-H. Steyr, Oberösterreich, zuletzt als Hopfenzupfer in Loversdorf, Gde. Aufham, A.-G. Pfaffenhofen a. Ilm, im B. Z.-P.-Bl. 1903 Nr. 118 Ziff. 8079 auf Anord. des K. A.-G. Trostberg, weg. Diebstahls zur Verhaftung ausgeschrieben, hat nun ein Arbeitszeugnis u. die ungef. 15 Marken enthaltende Quittungskarte Nr. 4 des am 2.2.78 geborenen led. Bäckers Karl **Fiegl** von Tuting (A.-G. Greding, B.-A. Hilpoltstein) u. reist vermutlich unter diesem Namen (C 716).

Traunstein 16|9 1903. K. Staatsanwalt.

8565. **Rütger** Otto, led. Kaufmann von Bamberg, geb. 10.12.78 in Oberndorf, A.-G. Schweinfurt, weg. Hausfriedensbruchs auf Anord. des K. A.-G. Bamberg I. Einl.-Ort: hies. Ldg.-Ges. (872).

Bamberg I 11|9 1903. Amtsanwalt.

8566. **Schlegel** Karl von Pfullingen, Württ. A.-G. Reutlingen, angeblich jetzt evangel. Pastor in Newyork, Nordamerika, zur Zeit in Deutschland oder in der Schweiz sich aufhaltend (40 J., ungef. 1,60 m, schlank, längliches mageres fahles glattrasiertes Gesicht mit vorstehenden Backenknochen, dunkelblonde, in der Mitte gescheitelte Haare, stumpfe sog. Mops-Nase, vollzählige Zähne, rechter oberer Schneidezahn auffallend plombiert, gewandtes Auftreten, blumenreiche, hochdeutsche Sprache; schwarzer Joppenanzug oder schwarzer Gehrock), weg. Beleidigung. Einl.-Ort: Württ. A.-G.-Ges. Gmünd a. d. Rems.

Ellwangen (Württ.) 16|9 1903. K. Staatsanwalt.

8567. **Müller** Alfred Julius Eduard, Geschäftsreisender, geb. 5.3.70 in Marienburg (1,68 m, schlank, längliches blasses Gesicht, dunkelblonde Haare, hohe Stirn, braune Augen, feine Nase, großer schwarzer Schnurrbart, fehlerhafte Zähne, rundes Kinn, norddeutscher Dialekt; steifer schwarzer Filzhut, dunkler Sackanzug; schwarze Mappe), weg. mehrfacher schwerer Urkundenfälschung u. Betrugs. Müller nahm unter falschem Namen Witte, Möller, Nitz, anderwärts Hübner, Dillenburg u. a.) Bestellungen für eine Modezeitung: „Moden-Revue" od. Inserate für Reklametafeln entgegen u. ließ sich gegen teilweise vorgedruckte Quittungen Anzahlungen machen. Drahtnachricht, vorläufig ohne Zulieferung (26126. D 10).

Heidelberg (Baden) 12|9 1903.

Gr Staatsanwalt.

8568. **Werkmann** Berta, led. Damenschneiderin von Emerkingen, Württ. A.-G. Ehingen, zuletzt in Basel (25 J., ungef. 1,55 m, schwarzes Haar, bleich; Hut mit schwarzer Feder, dunkelblaue Samtbluse, dunkelblauer Rock, schwarze Schnürschuhe; führt ein Paket u. eine Schachtel mit sich), weg. Diebstahls.

Ehingen (Württ.) 15|9 1903. K. Amtsgericht.

Zum Strafvollzuge sind zu verhaften:

8569. **Niederreiter** Matthias*), led. Taglöhner von Pfaffendorf, A.-G. Rottenburg, Niederbayern, geb. dort 18.2.81; Urt. v. 22.8.1903: weg. Körperverletzung 14 Tage Ges. Einl.-Ort: nächstes Ldg.- oder ldg. Aushilfsges. (U.-B. Nr. 248).

Kempten 16|9 1903. K. Staatsanwalt.

*) Zul. 104|7205 (1903).

8570. **Weber** Anton, verh. Fabrikarbeiter von Eichstätt, geb. dort 26.3.76; Urt. v. 8.8.1903: weg. Diebstahls 3 Mte. Ges. Einl.-Ort: hies. Ldg.-Ges. (U.-B. Nr. 162).

Weiden 16|9 1903. K. Staatsanwalt.

8571. **Matold** Michael, led. Metzger u. Taglöhner von Büchenbach, A.-G. Schwabach, geb. dort 6.10.67; Urt. v. 7|10.11.1902: weg. Kuppelei 4 Mt Ges. Einl.-Ort: Gefangenanstalt Amberg (Urt.-B. Nr. 1083|02).

Nürnberg 12|9 1903. K. Staatsanwalt.

8572. **Schreiber** Wolfgang, geb. 27.2.79 in Dietersdorf,

8573. **Dietl** Georg, geb. 17.12.79 in Waldhäuser,

8574. **Bauer** Johann, geb. 22.12.79 in Teunz,

8575. **Herdegen** Johann, geb. 23.7.79 in Winklarn,

8576. **Popp** Johann, geb. 18.1.79 in Langenbruck,

8577. **Freitag** Johann Baptist, geb. 5.3.79 in Schlicht,

8578. **Gruber** Joseph, geb. 5.4.79 in Rothaar,

8579. **Steger** Johann, geb. 20.1.79 in Oberweißenbach,

8580. **Tischler** Georg, geb. 6.6.80 in Lindau, Gde. Dietersdorf, A.-G. Oberviechtach,

8581. **Bösl** Andreas, geb. 12.5.80 in Fuchsberg,

8582. **Preiß** Georg, geb. 12.7.80 in Fuchsberg,

8583. **Baumer** Johann, geb. 20.9.80 in Runzenried,

8584. **Schottenhammel** Franz, geb. 3.12.80 in Oberviechtach,

8585. **Pösl** Joseph, geb. 30.1.80 in Wien,

8586. **Högerl** Rupert Joseph, geb. 26.3.80 in Stadlern.

Urt. v. 21.7.1903: wegen je 1 Vergehens wider die öffentliche Ordnung je 1 Mt. Ges. Einl.-Ort: nächstes G.-Ges. (Urt.-Buch Nr. 137–151).

Weiden 15|9 1903. K. Staatsanwalt.

Ausforschungen.

8587 **(Raub.)** In Pfronten, A.-G. Füssen, wurden am 12.9.1903 dem Metzger Paul August Wartzeck aus Wahlstatt, Kr. Liegnitz in Preußisch Schlesien, geb. 28.9.62, geraubt: 1 braunes, mehrfächeriges Portemonnaie mit ungef. 16 ℳ Inhalt, 1 griffestes Messer, 1 Bambusstock u. seine Legitimationspapiere, bestehend aus einem am 17.7.1903 vom Landratamte Liegnitz ausgestellten Heimatschein und Auslands-Wanderpaß, einem am 26.5.1903 in Liegnitz ausgestellten Militärpaß u. einem Zeugnis des Metzgermeisters Probst von Nesselwang (A.-G. Füssen) über vierzehntägige Arbeit. Der Tat verdächtig ist ein Metzger: 36 J., 1,75 m, schlank, sonnenverbranntes Gesicht mit vorstehenden Backenknochen, hellblonde Haare, roter Schnurrbart; dunkelbraune Metzgermütze, Gummi-Umlegkragen, lange schwarze Krawatte, Joppenanzug; spricht, obgleich Preuße, bayerischen Dialekt; soll aus dem Kreise Breslau stammen; trägt vermutlich den geraubten Bambusstock; legitimiert sich vielleicht mit den entwendeten Papieren des Paul August **Wartzeck**. Festnahme erbeten (B 946).

Kempten 15|9 1903. K. Staatsanwalt.

8588. **(Obligationen-Diebstahl.)** Der 3½% ige Pfandbrief der Bayer Bodenkredit-Anstalt in Würzburg, Lit. D Nr. 93708 zu 200 ℳ, wurde im August 1903 in Regensburg gestohlen. Späbe nach Täter und Gestohlenem erbeten (C 777)

Regensburg 11|9 1903. K. Staatsanwalt.

Digitized by Google

8589. **Hofmann** Franz, Handarbeiter, geb. 2.2.87 in Kaltenbach, zuletzt in Plauen, ist weg. schweren Diebstahls festzunehmen u. zum Erlaß eines Haftbefehles dem nächsten Amtsgericht zuzuführen (V 482).
Plauen i. Vogtl. (Sachsen) 13/9 1903.
K. Staatsanwaltschaft.

8590. **Regner** Erhard, Wagner u. Erdarbeiter von Neuessing, A.-G. Kelheim, geb. 23.7.38 in Furth i. W., B.-A. Cham, erschwindelt Krankenhausaufnahme. Ersatz wird von der Heimatgemeinde verweigert (5449).
Kelheim 11/9 1903. K. Bezirksamt.

8591. **Seiler** Andreas, von seiner Ehefrau getrennt lebender Hufschmied von Augsburg, geb. dort 4.8.68 (gesund u. kräftig), erschwindelt gewohnheitsmäßig Reiseunterstützungen. Ersatz wird verweigert. Derselbe wolle als Landstreicher behandelt und der Landespolizeibehörde überwiesen werden (12898).
Augsburg 10/9 1903. Armenpflegschaftsrat.

8592. **Welscher** Max, geb. 28.9.84, u.

8593. **Welscher** Johann, geb. 9.4.85 in Plattling, beide Kaminkehrer von Plattling, B.-A. Deggendorf, erschwindeln gewohnheitsmäßig Reisegeldvorschüsse und Krankenverpflegung. Ersatz wird verweigert (2421).
Plattling 11/9 1903. Amenpflegschaftsrat.

Um Ermittlung und Bekanntgabe des Aufenthalts nachbezeichneter Personen wird ersucht:

8594. **Forster** Johann, led. Knecht, geb. 9.12.79 in Krottensee, A.-G. Auerbach, B.-A. Eschenbach, zul. in Rosenberg, A.-G. Sulzbach i. d. Oberpfalz, weg. Körperverl. (405).
Bruck 15/9 1903. Amtsanwalt.

8595. **Buchetmann** Joseph, led. Knecht von Lämmersdorf, A.-G. Wegscheid, geb. 29.3.69 in Vorholz, Gde. Lämmersdorf, weg. Betrugs (2639).
München II 15/9 1903. Amtsanwalt.

8596. **Geis** Berta, Kellnerin, geb. 20.9.80 in Stuttgart, welche in einer mit Haft verbundenen Strafsache als Zeugin zu vernehmen ist, wird aufgefordert, ihren Aufenthalt hieher anzuzeigen. Es wird ersucht, bei Betreten der Geis ihre Adresse festzustellen und hieher telegraphische Mitteilung zu machen (J.-Nr. 2641).
Stuttgart (Württ.) 5/9 1903.
K. Staatsanwalt.

8597. **Müller** Franz, verh. Korbflechter von Achdorf, A.-G. Landshut, geb. 3.5.63 in Oberlauterbach, A.-G. Rottenburg in Niederbayern, weg. Sittlichkeitsverbrechens;

8598. **Müller** Maria, Ehefrau des vorigen, u.

8599. **Müller** Therese, Tochter der beiden, geb. 27.2.87 in Achdorf, A.-G. Landshut, als Zeuginnen. Sämtliche sollen sich gemeinschaftlich in die Nähe von München zur Kartoffelernte begeben haben (III 2362).
Landshut 15/9 1903. K. Staatsanwaltschaft.

8600. **Ofenberg** Karl, 40 J., Buchdrucker von Harburg, A.-G. Donauwörth, ist in der Strafsache gegen den Buchdrucker Wilhelm Kohle von Mainhardt, O.-A. Weinsberg, weg. Betrugs zur Hauptverhandlung vor die Strafkammer Heilbronn auf Samstag den 26. September 1903 vormitt. 9 Uhr als Zeuge zu laden. Mitteilung über den Vollzug erbeten (1731).
Heilbronn a. Neckar (Württ.) 14/9 1903.
K. Staatsanwalt.

Widerrufe.

1893: 6438. 7612.
1897: 10747.
1898: 8408.
1899: 1398. 11023.
1901: 382. 2292. 4919. 6184.
1902: 1156. 1189. 4527. 7407. 8464. 8471. 12811.
1903: 139. 2649. 3889. 4779. 5051. 5052. 6092. 7174. 7412. 7669. 7808. 7854. 7872. 7934. 8002. 8128. 8144. 8183. 8262. 8265. 8332.

Alphabetische Rekapitulation der Namen.

Bauer Johann . . 8574
Baumer Johann . 8583
Baumgartner Joh. . 8523
Bell Georg 8552
de Bellomaire Marg. 8553
Bösl Andreas . . 8581
Bey Anna Maria . 8524
Bohm 8529
Bona Damiano . . 8561
Brunner Johann . 8530
Brunner Joseph . 8564
Buchetmann Joseph 8595
Dietl Georg . . . 8573
(E)Aichinger Sebast. 8531
Fagl Joseph . . . 8526
Fiegl Karl . . . 8564
Flickinger Michael . 8562
Feldmüller Luise P. 8527
Forster Johann . . 8594
Freitag Joh. Baptist 8577
Geiger Johann . . 8528
Geis Berta . . . 8596
Gleich Joseph . . 8529
Grebmeyer Joseph . 8532
Gruber Joseph . . 8578
Hartl Joseph . . 8533
Hecht Aloys . . . 8534
Högerl Rupert Jos. 8586
HöcknerNik. Ant. Jos. 8535
Herdegen Johann . 8575
Herrmann August . 8536
Hofmann Franz . . 8589
Käfferlein Christian . 8525
Kaiser Matthias . . 8560
Küstner Heinrich . 8559
Knoller Joseph . . 8537
Koller Franz . . . 8538
Lachenwitzer Leopold 8540
Laubinger Joh. Jak. 8539
Matold Michael . 8571
Müller Alfred Jul. Eduard . . . 8567
Müller Franz . . 8597
Müller Maria . . 8598
Müller Therese . . 8599
Modena Jakob . . 8543
Morgenthum Herm. 8544
Mutzbauer Michael . 8545
NiederreiterMatthias 8569
Nickl Jakob . . . 8546
Ofenberg Karl . . 8600
Pösl Joseph . . . 8585
Popp Johann . . 8576
Portner Anton . . 8547
Preiß Georg . . . 8582
Regner Erhard . . 8590
Reiner Max . . . 8548
Rützer Otto . . . 8565
Rittler Ludwig . . 8549
Schöbel Bernhard . 8541
Schlegel Karl . . 8566
Schottenhammel Frz. 8584
Schreiber Wolfgang . 8572
Seefried Karl . . 8542
Seiler Andreas . . 8591
Senft Joseph . . 8550
Steger Johann . . 8579
Stegmaier Ludwig . 8563
Stegmaier Sophie . 8551
Stey Hermann . . 8551
Tischler Georg . . 8580
Unmüssig Therese Salome Maria . 8553
Velten August . . 8554
Waldenmaier Kaspar 8555
Wartzeck Paul August 8587
Waspy Ludwig . . 8556
Weber Anton . . 8570
Welscher Johann . 8593
Welscher Max . . 8592
Werkmann Berta . 8568
Windsperger Max . 8557
Wittköpper August . 8558
Wittmann Aloys . 8529

Dr. Wild'sche Buchdruckerei (Gebr. Parcus) München.

Digitized by Google

№ 126. München, den 22. September 1903

Bayer. Zentral-Polizei-Blatt.

Herausgegeben von der K. Polizei-Direktion München.

Haftbefehle. Die bezeichneten Personen sind an die verfolgenden Behörden — Militärarrestanten an die nächste Militärbehörde (Bezirks-Kommandos ausgeschlossen) — abzuliefern, wenn nicht ausdrücklich andere Bestimmung getroffen ist. Von der Festnahme ist die verfolgende Behörde unverzüglich zu verständigen. Personen, die von einem Orte außerhalb Bayerns nach Bayern zu verbringen sind, sind an die der bayerischen Landesgrenze zunächst gelegene Uebergangsstation zu verbringen.

8601. **Völfler (Wölfler)** Guido, oben abgebildet, Uhrmachergehilfe, geb. in Florenz (Firenze), Italien, alias **Bonvini** Angelo aus Castelnovo Bocca d'Adda, Bezirk Codogno, Prov. Milano (Mailand), Italien, Sohn des verstorb. Ferdinand V. (ungef. 30—33 J., mittelgroß, Haare, Augen u. Schnurrbart kastanienbraun, blasse Gesichtsfarbe, aufrechte Körperhaltung, spricht italienisch u. sehr gebrochen deutsch; schwarze Kleidung), weg. Veruntreuung von 462 Kronen, begangen zum Schaden des italienischen Arbeiterkonsumvereins in Feldkirch. Einl.-Ort: hies. Ger.-Gef. (Vr 302/3/14).

Feldkirch (Vorarlberg) 15/9 1903.

K. K. Kreisgericht, Abt. VI.
Unt.-Richter.

8602. **Anspann** Andreas, Hafner von Regenhütte, A.-G. Regen, geb. 9.3.76, zuletzt in Ulm a. d. Donau (1,64 m, volles Gesicht, flache Stirn, am linken Unterarm mit „A. A. 1893" tätowiert), weg. Betrugs i. R. Einl.-Ort: hies. A.-G.-Gef. (2185).

Ulm (Württ.) 12/9 1903. K. Staatsanwalt.

8603. **Brumberger** Johann Georg, led. Brauer u. Taglöhner, geb. 6.6.77 in Rückersdorf, A.-G. Lauf, B.-A. Hersbruck, weg. Betrugs u. a. auf Anord. des K. A.-G. Lauf. Einl.-Ort: nächstes A.-G.-Gef. (351).

Hersbruck 14/9 1903. Amtsanwalt f. Lauf.

8604. **Eßl** Xaver*), led. Schlosser von Stadtamhof, geb. dort 3.9.78 (1,70 m, schlank, längliches Gesicht, dunkle Haare, kleiner dunkler Schnurrbart; weicher schwarzer Filzhut, dunkler Anzug mit kleinen weißen Streifen), weg. Betrugs auf Anord. des K. A.-G. Würzburg. Einl.-Ort: nächstes G.-Gef. (B 601).

Würzburg 16/9 1903. K. Staatsanwalt.

*) Zul. 114/7825 (1903).

8605. **Fritz** Marie, Ladengehilfensfrau u. Näherin von Paunzhausen, A.-G. Freising, geb. 13.4.72 in Mindelheim (soll beim Hopfenzupfen sein u. sich unter ihrem vorehelichen Namen Marie **Liedl** anmelden), weg. Urkundenfälschung u. Betrugs auf Anord. des K. A.-G. München I. Einl.-Ort: Ldg.Gef. München I (II 816).

München I 15/9 1903. K. Staatsanwalt.

8606. **Hauser** Karl, led. Taglöhner von Kapfenberg, Bez.-H. Bruck an der Mur, Steiermark, geb. dort 7.8.85, weg. Diebstahls (721).

Mühldorf 15/9 1903. Amtsanwalt.

8607. **Lobmeier** Anton*), led. Waisenmeisterknecht von Geisenhausen, A.-G. Vilsbiburg, geb. dort 24.5.57, weg. Erpressung auf Anord. des K. A.-G. Mühldorf. Einl.-Ort: nächstes Gef. (D 735).

Traunstein 15/9 1903. K. Staatsanwalt.

*) Zul. 123/8409 (1903).

8608. **Kircher** Elise*), Ladnerin (Dirne) von Bayreuth (20 J., 1,75—1,80 m, schlank, längliches Gesicht, gesunde Gesichtsfarbe, rote Haare, hochdeutsche Sprache; trägt vermutlich hellblauen Hut mit dunklem Seidenband, schwarzes, etwas abgetragenes Kleid), weg. Betrugs. Drahtnachricht, vorläufig ohne Zulieferung (62671. D II 3392).

Mannheim (Baden) 16/9 1903.

Gr. Staatsanwalt.

*) Zul. 99/6791 (1903).

Digitized by Google

8609. **Hübler** Karl, Dienstknecht, geb. 24.1.73 in Altshausen, Württ. A.-G. Saulgau (mittelgroß, kräftig gebaut, blonde Haare, kleiner blonder Schnurrbart), weg. Verg. wid. die Sittlichkeit nach § 183 St.-G.-B. Einl.-Ort: hies. A.-G.-Gef.
Wangen i. Algäu (Württ.) 16|9 1903.
K. Amtsgericht.

8610. **Knorr** Erwin, led. Schreiner von Stuttgart, geb. 28.9.84, weg. Betrugs. Drahtnachricht vorläufig ohne Zulieferung (26216. A I 810).
Heidelberg (Baden) 12|9 1903.
Gr. Staatsanwalt.

8611. **Mancher** Karl, led. Taglöhner von Oberkirchberg, Württ. O.-A. Laupheim, geb. 28.1.80 in Senden, A.-G. Weißenhorn, B.-A. Neuulm, weg. Diebstahls auf Anord. des K. A.-G. Weißenhorn, wohin abzuliefern (B 702).
Memmingen 15|9 1903. K. Staatsanwalt.

8612. **Meiler** August, led. Goldschläger von Nürnberg, geb. 30.7.80 in Amberg, weg. Diebstahls auf Anord. des K. A.-G. Nürnberg. Einl.-Ort: nächstes G.-Gef. (C 549).
Nürnberg 15|9 1903. K. Staatsanwalt.

8613. **Preusch** Andreas, led. Metzger von Marienweiher, A.-G. Stadtsteinach, geb. 1858, weg. Berufsbeleidigung auf Anord. des K. A.-G. Moosburg. Einl.-Ort: nächstes G.-Gef. (III 2373).
Landshut 16|9 1903. K. Staatsanwalt.

8614. **Resch** Franziska, geb. Frisch, Bäckerswitwe von Hals, Gde. Saldenburg, A.-G. Grafenau, geb. 10.3.64 in Grafenau, weg. Betrugs auf Anord. des K. A.-G. München I (E 4625 a).
München I 16|9 1903. Amtsanwalt.

8615. **Roß** Wilhelm, led. Schäfer von Goßmannsdorf, A.-G. Ochsenfurt (ungef. 20 J., 1,65 m, schlank, bleiches schmales bartloses Gesicht, etwas hinkender Gang; älterer blauer Schäfermantel, bis an die Kniee reichendes altes blaues Staubhemd; Uhrkette ohne Uhr, Schäfer-Schaufel; führt einen krushaarigen schwarzen Schäferhund bei sich), weg. Diebstahls auf Anord. des K. A.-G. Ansbach. Einl.-Ort: nächstes A.-G.-Gef. (A 712).
Ansbach 14|9 1903. K. Staatsanwalt.

8616. **Schmidt** Karl Johann, led. Schlosser, geb. 27.5.79 in Augsburg (24 J., 1,60—1,63 m, schwarze Haare, ziemlich starker schwarzer Schnurrbart; breitrandiger schwarzer Filzhut, braune Joppe u. Weste, schwarze Hose), weg. Diebstahls. Einl.-Ort: hies. A.-G.-Gef.
Geislingen (Württ.) 15|9 1903. K. Amtsgericht.

8617. **Wagner** Ludwig, Schieferdecker, geb. 14.8.81 in Höchberg, A.-G. Würzburg, weg. Widerstands. Einl.-Ort: A.-G.-Gef. Stuttgart (Stadt). Sofortige Mitteilung zu den hiesigen Akten D Nr. 1234 erbeten.
Stuttgart (Württ.) 15|9 1903.
K. Amtsgericht (Stadt).

8618. **Winkler** Johann, led. ehem. Justizfunktionär von München, geb. dort 29.6.85, weg. Betrugs auf Anord. des K. A.-G. München II. Einl.-Ort: A.-G.-Gef. München II (IX 744).
München I 15|9 1903. K. Staatsanwalt.

8619. **Fruckenmüller** Kaspar, Bierbrauer u. Taglöhner, geb. 23.6.53 in Oberkochen, Württ. A.-G. Aalen, weg. Betrugs u. schweren Diebstahls auf Anord. des K. Württ. A.-G. Blaubeuren (1727).
Ulm (Württ.) 16|9 1903. K. Staatsanwalt.

8620. **Stegbauer** Joseph, Taglöhner, geb. 5.3.76 in Muckenwinkling, Gde. Agendorf, A.-G. Straubing, zuletzt in Griesheim a. Main, Kr. Höchst, weg. Körperverl. Einl.-Ort: nächstes Ger.-Gef. (D 215).
Höchst a. Main (Preußen) 9|9 1903.
K. Amtsgericht 4.

Ausforschungen.

8621. **(Raubmordversuch im Schwarzwald.)** Am 18.9.1903 mittags 12 Uhr wurde auf dem Waldpfad Völkersbach-Malsch, Bad. B.-A. Ettlingen (östlich der Bahnlinie Rastatt—Karlsruhe), gegen eine Frau aus Völkersbach ein Raubmordversuch gemacht, indem von hinten mit Revolver oder Pistole auf die Frau geschossen u. der Niedergestreckten dann ein in ein weißes Tüchlein mit aufgedrucktem blauen u. roten Kränzchen eingeknüpftes Einmarkstück geraubt. Der flüchtige Täter wird beschrieben: ungef. 25 J., gut mittelgroß, hübsches Gesicht ohne hervortretenden Schnurrbart, dunkelblonde Haare; Hut und Anzug dunkelgrau; Aussehen eines Bauernburschen aus der Umgegend. Einiger Verdacht fällt auf Johannes **Geiger** von Malsch, Bad. A.-G. Ettlingen, geb. 8.12.84 (mittelgroß, rotes Gesicht mit auffallend großen Sommersprossen, rötliche Haare) u. Aloys **Kassel** von Muggensturm, Bad. A.-G. Rastatt, geb. 22.1.80 (1,70 m groß, schlank, sauberes Gesicht, blonde Haare, blondes Schnurrbärtchen). Auf die Dingfestmachung des Täters ist eine **Belohnung bis zu 300 Mark** ausgesetzt (56331 56607 D 3358).
Karlsruhe (Baden) 19|9 1903.
Gr. Staatsanwalt.

8622. **(Vermißt.) Elison** Paul, geb. 17.11.1892, Sohn der Heizersfrau Josepha Laber, geb. Elison, in Augsburg (mittelgroß, blonde Haare, blaue Augen; schwarzer Filzhut, dunkelgrauer Anzug, schwarze Strümpfe, schwarze Schnürschuhe) hat sich am 24.8.1903 von Wemding (A.-G. Monheim, B.-A. Donauwörth), wo er bei den Müllerseheleuten Joseph u. Franziska Laber auf Besuch war, mit nur ungef. 40 Pfennigen in der Tasche entfernt u. ist bis jetzt noch nicht zurückgekehrt. Einer Frau von Wemding, der er begegnete, erzählte er, daß er über Harburg (A.-G. Donauwörth) nach Augsburg gehen wollte. Im Betretungsfalle wolle anher Mitteilung gemacht werden (33312).
Augsburg 15|9 1903. Stadtmagistrat.

8623. **Gestohlen** wurde in der Zeit vom 9. u. 10.9.1903 in Würzburg 1 Pfandschein des Pfandamtes Würzburg Nr. 1360 über Verpfändung eines Brillantringes im Wert von 120 ℳ. Anhaltung des Inhabers u. Drahtnachricht erbeten (B 648).
Würzburg 16|9 1903. K. Staatsanwalt.

8624. **(Betrügerin.)** Unbekannte Frauensperson (20—25 J., 1,68—1,75 m, schlank, schwarzes Haar, bleiches Gesicht, dunkle Augen, Frankfurter Dialekt; Hut u. Rock schwarz) hat am 2.9.1903 den Versuch eines bedeutenderen Betrugs verübt (26051. D 1765).
Heidelberg (Baden) 10|9 1903.
Gr. Staatsanwalt.

8625. **(Einmiet-Schwindler.)** Unbekannter, angebl. Paul **Weber**, Ingenieur (Monteur) von Berlin (ungef. 30 J., mittelgroß, rotes volles Gesicht, dunkle Haare, dunkles Schnurrbärtchen, dicke Lippen; weicher schwarzer Filzhut, Liegkragen, lange helle Krawatte,

dunkler Cheviotanzug,) hat am 10.9.1903 in Regensburg mehrere Betrügereien dadurch verübt, daß er sich in verschiedene Wohnungen einmietete und durch falsche Vorspiegelungen die Vermieter zur Hingabe von Darlehen bewog, worauf er verschwand. (Anm. d. Red.: Siehe Ausschreiben der K. Staatsanwaltschaft Ulm vom 3.9.1903 gegen denselben Schwindler im B. Z.-B.-Bl. 1903 Nr. 122 Ziff. 8347). — 2067 —.

Regensburg I 18/9 1903. Amtsanwalt.

8626. **(Gestohlener Nachen.)** In der Zeit vom 4.—6.9.1903 wurde im Rhein bei Au, Bad. A.-G. Rastatt (gegenüber der südöstlichen Grenze des Bayer. B.-A. Germersheim) ein Halb-Nachen (früherer Fähren-Nachen, 15 Personen fassend, an beiden Enden spitz auslaufend; am Boden ein Loch für eine Segelstange), sowie ein Ruder (auf der Schaufel „A. a Rh." eingebrannt) auf erschwerte Weise gestohlen. Fahndung nach dem Täter und Umfrage nach dem Nachen in Hafenplätzen ꝛc. erbeten (56050 D 3351).

Karlsruhe (Baden) 18/9 1903.
Gr. Staatsanwalt.

8627. **Fahrrad** „Hubers Ideal" (halbvernickelte Felgen, Freilauf mit Rücktrittbremse, Glocke mit dem Namen „Huber, Schierling", Lampe, Uebersetzung 8 m, Wert 150 ℳ) wurde am 6.9.1903 in Neufahrn bei Ergoldsbach, A.-G. Mallersdorf, aus dem Hausgang der Ramsauer'schen Wirtschaft dem in Berghausen, Gde. Pfaffenberg, A.-G. Mallersdorf, wohnhaften Bauerssohn Joseph Bauer entwendet (III 1881).

Straubing 17/9 1903. K. Staatsanwalt.

8628. **Fahrrad** „Phänomen" (Fabr.-Nr. 36991, vorne am Rahmen die Firma: „Ernst Wengler, Bamberg", Rahmen u. Felgen schwarz, vernickelte Speichen, gebogene Lenkstange mit Korkgriffen, Freilauf) wurde am 12.9.1903 in Bamberg gestohlen (D 687).

8629. **Fahrrad** „Wanderer" (Fabr.-Nr. 58049, Rahmen u. Felgen schwarz) wurde am 12.9.1903 in Bamberg gestohlen. Verdächtig ein Mann, anscheinend Handwerksbursche: ungef. 26 J., mittelgroß, volles Gesicht, blonder Schnurrbart, altbayer. Dialekt; hellgrüner Anzug. Spähe, ev. Beschlagnahme, Festnahme des Täters u. Drahtnachricht erbeten (D 679).

Bamberg 16/9 1903. K. Staatsanwalt.

8630. **Vorbauer** Martin, 21 J., Dienstknecht von Wolfsegg, A.-G. Regenstauf, B.-A. Stadtamhof, wegen Diebstahls. Vorläufige Festnahme erbeten (A. A. 1492).

Plauen i. Vogtl. (Sachsen) 15/9 1903.
K. Amtsanwalt.

Um Ermittlung und Bekanntgabe des Aufenthalts nachbezeichneter Personen wird ersucht:

8631. **Bauhofer** Heinrich, led. Schlosser von München, geb. dort 10.12.84, wegen Betrugs (B 3764).

München I 14/9 1903. Amtsanwalt.

8632. **Reisinger** Franziska, led. Magd von Regensburg, geb. 24.1.67 in Zell, Gde. Neuhaus, A.-G. Rittenau, B.-A. Roding, wegen Diebstahls u. a. (1643);

8633. **Kraus** Johann*), led. Schreibgehilfe von Regensburg, geb. 29.9.82 in Würzburg, wegen Betrugs (1804).

Regensburg I 13/9 1903. Amtsanwalt.

*) Zul. 110/7610 (1903).

8634. **Friebel** Johann, led. Eisenbahnarbeiter von Welluck, Gde. Nitzlbuch, A.-G. Auerbach, B.-A. Eschenbach i. d. Oberpfalz, geb. dort 27.9.72, wegen Körperverl. (D 595).

Fürth 14/9 1903. K. Staatsanwalt.

8635. **Leibrecht** Joseph, verh. Agent u. ehem. Schutzmann von Wörleschwang, A.-G. Zusmarshausen, geb. dort 15.2.73, wegen Betrugs (A 1907).

Augsburg 14/9 1903. Amtsanwalt (Stadt).

8636. **Petersen** Heinrich, Taglöhner, geb. 16.1.75 in Rotterdam, Holland (1,63 m, braune Augen, mangelhafte Zähne, spitzes Kinn, deutsche Aussprache), wegen Verbrechens des Diebstahls (Z V 95).

Bregenz (Vorarlberg) 10/9 1903.
K. K. Bezirksgericht, Abt. V.

8637. **Reichart** Heinrich, led. Säger, geb. 30.8.76 in Dorndiel, Prov. Starkenburg, Kr. Dieburg, Hessen, wegen Hausfriedensbruchs (A 419).

Memmingen 12/9 1903. Amtsanwalt (Stadt).

8638. **Schmaus** Georg, verh. Korbmacher von Eichstätt, geb. 23.1.57 in Sassanfahrt, A.-G. Bamberg II, wegen Diebstahls (371).

Rain 7/9 1903 Amtsanwalt.

8639. **Stäuble** Jakob, Dienstknecht von Osterberg, A.-G. Babenhausen, B.-A. Illertissen (22 J., mittelgroß, schmächtig, blonde Haare, blonder Schnurrbart; dunkler Anzug; hält sich mit Vorliebe bei Viehhändlern als Treiber auf), wegen Haftgeldschwindels (2693).

Ravensburg (Württ.) 11/9 1903.
K. Staatsanwalt.

8640. **Thoma** Otto, led. Taglöhner von Enzelhausen, A.-G. Mainburg, geb. 30.3.82 in Au bei Freising, A.-G. Mainburg, wegen Körperverl. (2267).

München II 7/9 1903. Amtsanwalt.

8641. **Bandrezier** Katharina, led. Kellnerin von Zwiesel, A.-G. Regen, geb. dort 25.8.84,

8642. **Schwab** Kreszenz, led. Kellnerin von Zeholfing, A.-G. Landau a. Isar, geb. dort 5.7.83, beide wegen Diebstahls (D 3435 a u. b).

München I 17/9 1903. Amtsanwalt.

8643. **Bombardelli** Giuseppe, Ziegelarbeiter von Bolognano, Gde. Oltresarca, Bez.-H. Riva, Südtirol, geb. dort 3.9.84,

8644. **D'Agostini** Luigi, Ziegelarbeiter von Bressa (?), Prov. Udine, Italien, geb. dort 15.3.54,

8645. **D'Agostini** Marcelino, Ziegelarbeiter von Bressa (?), Prov. Udine, Italien, geb. dort 2.12.80,

8646. **Damiani** Enrico, Ziegelarbeiter von Campoformido, Prov. Udine, Italien, geb. dort 28.9.75,

8647. **Fasso** Pietro, Ziegelarbeiter von Montegliano, Prov. Udine, Italien, geb. dort 29.6.38,

8648. **Sabbadini** Eugenio, Ziegelarbeiter von Udine, Italien, geb. dort 21.5.80, sämtliche wegen Hausfriedensbruchs (2824 a—f).

München II 17/9 1903. Amtsanwalt.

8649. **Heigl** Aloys, led. Schneider, geb. 6.3.72 in Schwarzen, Gde. Patersdorf, A.-G. Viechtach, wegen Diebstahls.

Lindau 14/9 1903. Amtsanwalt (Stadt).

8650. **Hintermeyer** Joseph*), Maurer von Moosburg, geb. 4.4.75 in München, wegen Unterschlagung (VI 620).

München I 15/9 1903. K. Staatsanwalt.

*) Zul. 96/6624 (1903).

Digitized by Google

8651. **Ehrhardt** Jakob, led. Metzger u. Taglöhner, geb. 9.11.80 in Setzingen, Württ. O.-A. Ulm, weg. Betrugs u. a.;

8652. **Holzmann** Andreas, led. Taglöhner, geb. 14.2.76 in Waldsee, Württ., als Zeuge.

Lindau 14|9 1903. Amtsanwalt (Stadt).

8653. **Hohberger** Matthäus, led. Gärtner von Marlesreuth, A.-G. Naila, geb. dort 22.5.51, weg. Contrebande (Ver.-Reg. Nr. 118).

Passau 15|9 1903. K. Staatsanwalt.

8654. **Hofer** Maria, Dienstmagd, geb. 30.12.80 in Stöcken, Gde. Adelmannsfelden, O.-A. Aalen, Württ., weg. Betrugs (3182).

Darmstadt (Hessen) 6|9 1903. Gr. Staatsanwalt.

8655. **Huber** Anna (führt häufig den falschen Namen Anna **Lieb**), von ihrem Ehemann getrennt lebende Taglöhnersfrau von Höhenrain, A.-G. Wolfratshausen, geb. dort 13.7.83, als Zeugin (X 362).

München I 16|9 1903. K. Staatsanwalt.

8656. **Deinert** Heinrich*), led. Maler von Nürnberg, als Zeuge (75).

Landshut 8|9 1903. K. Unt.-Richter.

*) Zul. 19|1261 (1903).

8657. **Roguz** Magdalena, led. Prostituierte von Sachaif (?), Kreis Pintschow, Gouvernement Kjelze, Russisch-Polen, geb. dort 22.5.74, weg. Körperverl. (D 21).

Nürnberg 17|9 1903. Amtsanwalt (Stadt).

8658. **Lankes** Barbara, led. Kellnerin von Roding, geb. dort 6.10.80, weg. Pfandbruchs (B 616).

Augsburg 15|9 1903. K. Staatsanwalt.

8659. **Meier** Johann, Maurer von Tristach, Bez.-H. Lienz, Tirol, geb. dort 17.5.61, weg. Betrugs (278).

Wasserburg 16|9 1903. Amtsanwalt.

8660. **Mayer** Matthias, u.

8661. **Mayer** Cäcilie, Korbmachersehelente von Höchstädt a. Donau, als Zeugen (K 276).

Kaufbeuren 15|9 1903. Amtsanwalt (Land).

8662. **Mertl** Joseph, led. Hausmeister von Westerholzhausen, A.-G. Dachau, als Zeuge (O 530|02).

München I 14|9 1903. Amtsanwalt.

8663. **Nothelfer** Karl, Hausbursche von Ulm, geb. 4.1.82, weg. Diebstahls (XIV 533).

München I 15|9 1903. K. Staatsanwalt.

8664. **Pritschet** Benno, led. Taglöhner von Kraiburg, A.-G. Mühldorf, geb. 17.3.75 in Pähl, A.-G. Weilheim, weg. Betrugs (2169).

München II 16|9 1903. Amtsanwalt.

8665. **Schuster** Aloys von Aichenzell, A.-G. Feuchtwangen (24 J., 1,60 m, schwarze Haare, schwarzes Schnurrbärtchen), weg. Unterschlagung (26319. A II 447).

Offenburg (Baden) 12|9 1903. Amtsanwalt II.

8666. **Träger** Philipp III, Fabrikarbeiter, geb. 28.1.68 in Viernheim, Großh. Hess. Kr.-A. Heppenheim, weg. Verbr. w. d. Sittlichkeit (2592).

Darmstadt (Hessen) 9|9 1903. Gr. Staatsanwalt.

8667. **Ulama** Johann, Schlosser von Kumrovec, Bez.-H. Varasd (Warasdin), Kroatien, geb. dort 3.6.83, weg. Betrugs (B 1496).

Kempten 16|9 1903. Amtsanwalt (Stadt).

8668. **Wenzl** Levora, led. Erdarbeiter, geb. 3.3.79 in Přestitz (Přestice), Böhmen, vom 11. bis 17.6.1903 in Dettelbach im Dienst, weg. Diebstahls (D 177);

8669. **Keller** Johann Michael, led. Lithograph, geb. 17.7.80 in Kitzingen, weg. Betrugs (D 113).

Kitzingen 7|9 1903. Amtsanwalt f. Dettelbach.

8670. **Wunderle** Lorenz, Reisender von Pflugdorf, A.-G. Landsberg, geb. dort 29.7.66, weg. Unterschlagung (2713).

München II 16|9 1903. Amtsanwalt.

Widerrufe.

1901: 13194. **1902:** 7117. 10176.
1903: 1624. 1697. 4822. 5238. 5976. 6942. 7146. 7267. 7284. 7699. 7932. 8116. 8151. 8259. 8416. 8566. 8571.

Alphabetische Rekapitulation der Namen.

Anspann Andreas	8602	Hauser Karl	8606	Maucher Karl	8611	Schuster Aloys	8665
Baubrer-Katharina	8641	Heigl Aloys	8649	Meier Johann	8659	Schwab Kreszenz	8642
Bauhofer Heinrich	8631	Hübler Karl	8609	Mayer Matthias	8660	Stegbauer Joseph	8620
Bombardelli-Giuseppe	8643	Hintermeyer Joseph	8650	Mayer Cäcilie	8661	Stäuble Jakob	8639
Bonvini Angelo	8601	Hohberger Matthäus	8653	Meiler August	8612	Thoma Otto	8640
Brumberger Joh. Gg.	8603	Hofer Maria	8654	Mertl Joseph	8662	Träger Philipp III	8666
D'Agostini Luigi	8644	Holzmann Andreas	8652	Nothelfer Karl	8663	Ulama Joseph	8667
D'Agostini Marcelino	8645	Huber-Anna	8655	Petersen Heinrich	8636	Völsler Guido	8601
Damiani Enrico	8646	Kassel, Aloys	8621	Prensch Andreas	8613	Vorbauer Martin	8630
Deinert Heinrich	8656	Keller Joh. Michael	8669	Pritschet Benno	8664	Wagner Ludwig	8617
Elison Paul	8622	Kircher-Elise	8608	Reichart Heinrich	8637	Weber Paul	8625
Ehrhardt Jakob	8651	Knorr Erwin	8610	Reisinger-Franziska	8632	Völsler Guido	8601
Eßl Xaver	8604	Kraus-Johann	8633	Resch Franziska	8614	Wenzl Levora	8668
Fasso Pietro	8647	Lankes-Barbara	8658	Roguz Magdalena	8657	Winkler Johann	8618
Friedel Johann	8634	Leibrecht Joseph	8635	Roß Wilhelm	8615	Wunderle Lorenz	8670
Fritz Marie	8605	Lieb Anna	8655	Sabbadini Eugenio	8648		
Fruckenmüller Kaspar	8619	Liedl-Marie	8605	Schmaus Georg	8638		
Geiger Johannes	8621	Lobmeier Anton	8607	Schmidt Karl Johann	8616		

Dr. Wild'sche Buchdruckerei (Gebr. Parcus) München.

Digitized by Google

№ 127. München, den 24. September 1903.

Bayer. Zentral-Polizei-Blatt.

Herausgegeben von der K. Polizei-Direktion München.

Haftbefehle. Die bezeichneten Personen sind an die verfolgenden Behörden — Militärarrestanten an die nächste Militärbehörde (Bezirks-Kommandos ausgeschlossen) — abzuliefern, wenn nicht ausdrücklich andere Bestimmung getroffen ist. Von der Festnahme ist die verfolgende Behörde unverzüglich zu verständigen. Personen, die von einem Orte außerhalb Bayerns nach Bayern zu verbringen sind, sind an die der bayerischen Landesgrenze zunächst gelegene Uebergangsstation zu verbringen.

8671. **Allgeyer** Gottlieb, led. Steinschleifer von Nürnberg, geb. dort 1.8.85, weg. Hehlerei auf Anord. des K. Ldg. Nürnberg. Einl.-Ort: nächstes G.-Gef. (H 575. 605).
Nürnberg 7|9 1903. K. Staatsanwalt.

8672. **Frisch** Karl, led. Fabrikarbeiter von Rudelstetten, A.-G. Nördlingen, geb. dort 17.5.74, weg. Betrugs auf Anord. des K. A.-G. Friedberg. Einl.-Ort: nächstes A.-G.-Gef. (C 687).
Augsburg 16|9 1903. K. Staatsanwalt.

8673. **Grund** Johann Friedrich, led. Volksschullehrer von Oberstetten, O.-A. Gerabronn, geb. dort 17.2.77, weg. Betrugs auf Anord. des K. A.-G. Nürnberg. Vor Hierherlieferung telegraphische Anfrage erbeten (A 1513. 1730. 1815).
Nürnberg 7|9 1903. Amtsanwalt (Stadt).

8674. **Haas** Karl*), verh. Brauer von Winklarn, A.-G. Oberviechtach, geb. dort 15.8.63, weg. Diebstahls auf Anord. des K. A.-G. Nürnberg. Einl.-Ort: nächstes G.-Gef. (E 642).
Nürnberg 16|9 1903. K. Staatsanwalt.

*) Zul. 116|7933 (1903).

8675. **Herold** Georg, led. Taglöhner von Bonnhof, A.-G. Heilsbronn, B.-A. Ansbach, geb. dort 9.7.74, weg. Unterschlagung auf Anord. des K. A.-G. Oettingen. Einl.-Ort: nächstes A.-G. Drahtnachricht (302).
Nördlingen 16|9 1903. Amtsanwalt f. Oettingen.

8676. **Kolb** Lorenz, led. Taglöhner, geb. 24.9.75 in Kleinsteinach, Gde. Gutenstetten, A.-G. Höchstadt a. d. Aisch, Mittelfranken, zuletzt in Oberdorf bei Langenargen am Bodensee, Württ. A.-G. Tettnang, in Arbeit (28 J., mittelgroß, 1,65–1,68 m, schwarze Haare, dunkle lebhafte Augen, an der rechten Kopfseite hinter der Stirn eine 4 cm lange Narbe, auf dem rechten Handrücken eine kleine Narbe, bayer. Dialekt; dunkler Anzug, im rechten Joppenärmel vorn ein 2 cm langer, jetzt wohl vernähter Stich), weg. Körperverl.
Tettnang (Württ.) 18|9 1903. K. Amtsgericht.

8677. **Kropf** Paul, Bäcker, geb. 27.5.70 in Fürth, weg. Körperverletzung u. a. (A 1682. 3613).
Fürth i. B. 8|9 1903. Amtsanwalt (Stadt).

8678. **Pöhnl** Vinzenz, geb. 27.3.65, Nachtwächter in Eisendorf, Bez.-Ger. Hostau, Bez.-H. Bischofteinitz, Böhmen, weg. gemeingefährlichen Vergehens u. Bandenschmuggels. Einl.-Ort: hies. Ldg.-Gef. (B 1702).
Weiden 16|9 1903. K. Unt.-Richter.

8679. **Preisl** Jakob, led. Taglöhner von Neunaigen, A.-G. Rabbura, geb. 30.6.80 in Hirschau, A.-G. Amberg, weg. Diebstahls auf Anord. des K. A.-G. Friedberg (914|00).
Friedberg 18|9 1903. Amtsanwalt.

8680. **Ritz** Ludwig, led. Glasreiniger, geb. 5.3.84 in St. Johann, Rgb. Trier, Rheinprov., Preußen, weg. Diebstahls auf Anord. des K. A.-G. Bayreuth. (A 1174). Ritz wird auch von der Großherzogl. Staatsanwaltschaft Heidelberg wegen Unterschlagung (A I 620) steckbrieflich verfolgt.
Bayreuth 16|9 1903. Amtsanwalt (Stadt).

8681. **Schiegl** Anton, led. Bäcker (Postaushelfer) von Obermäßing, A.-G. Greding, B.-A. Hilpoltstein, geb. dort 9.10.82, weg. Diebstahls auf Anord. des K. A.-G. München I (D 5331).
München I 15|9 1903. Amtsanwalt.

8682. **Schott** Joseph, led. Steinbrucharbeiter, geb. 9.11.77 in Neunburg v. Wald, zul. in Geisenhausen, A.-G. Vilsbiburg, als Erntearbeiter, weg. Körperverl. auf Anord. des K. Ldg. Amberg, wohin abzuliefern (B 468).
Amberg 19|9 1903. K. Staatsanwalt.

8683. **Utz** Anna, led. Dienstmagd von Langwied, Gde. Bachmehring, A.-G. Wasserburg, geb. 11.3.72 in Alteiselfing, Gde. Aham, A.-G. Wasserburg, weg. Betrugs auf Anord. des K. A.-G. Rosenheim. Einl.-Ort: nächstes Gef. (B 768).
Traunstein 17|9 1903. K. Staatsanwalt.

8684. **Weber** Simon, led. Taglöhner von Ernsgaden, A.-G. Geisenfeld, B.-A. Pfaffenhofen, geb. dort 14.2.33, weg. Androhung eines gemeingefährl. Verbrechens auf Anord. des K. A.-G. Mühldorf. Einl.-Ort: nächstes Gef. (D 693).
Traunstein 17|9 1903. K. Staatsanwalt.

8685. **Wiesenberger** Joseph, led. Dienstknecht von Poppenberg, Gde. Schöllnach, A.-G. Hengersberg, B.-A. Deggendorf, geb. dort 1.10.84, weg. Diebstahls auf Anord. des K. Ldg. Passau. Einl.-Ort: hies. Ldg.-Gef. (D 512).
Passau 17|9 1903. K. Staatsanwalt.

8686. **Cekal** Philipp, led. Kaminkehrer von Polin, Ger.-Bez. Patzau (Pacov), Bez.-H. Pilgram (Pelhřimov), Böhmen, geb. dort 1.5.60, weg. Raubversuchs auf Anord. des K. A.-G. Kemnath, wohin abzuliefern (C 1519).
Weiden 19|9 1903. K. Staatsanwalt.

Digitized by Google

8687. **Altmann** Karl*), led. Taglöhner von Neukirchen b. Hl. Blut, B.-A. Kötzting, geb. dort 30.3.76, weg. Verdachts des Diebstahls auf Anord. des K. A.-G. Viechtach (648).
Viechtach 29/8 1903. Amtsanwalt.

*) Zul. 107/7439 (1903).

8688. **Bollinger** Andreas, led. Taglöhner von Oberhausen, A.-G. Augsburg, geb. dort 7.6.80, weg. Diebstahls auf Anord. des K. A.-G. Augsburg. Einl.-Ort: nächstes A.-G.-Gef. (A 540).
Augsburg 19/9 1903. K. Staatsanwalt.

8689. **Christen** Mathilde, geb. Eisele, Arbeitersfrau von Sulzach, A.-G. Dinkelsbühl, geb. dort 14.3.79, weg. Unterschlagung auf Anord. des K. A.-G. Nürnberg. Einl.-Ort: nächstes G.-Gef. (D 512).
Nürnberg 11/9 1903. K. Staatsanwalt.

8690. **Giglberger** Nikolaus*), verh. Taglöhner von Oberwarngau, A.-G. Miesbach, geb. 25.9.75 in Baumer, Gde. Wies, A.-G. Miesbach, weg. Betrugs i. R. auf Anord. des K. A.-G. Miesbach. Einl.-Ort: hies. Gef. an der Baaderstr. (D 671).
München II 9/9 1903. K. Staatsanwalt.

*) Zul. 156/12188 (1902).

8691. **Köhler** Friedrich*), Taglöhner von Sankt Johannis, A.-G. Bayreuth, geb. 30.5.84 in Augsburg, weg. Widerstands u. a. auf Anord. des K. A.-G. Bamberg I. Einl.-Ort: hies. Ldg.-Gef. (B 1045).
Bamberg I 7/9 1903. Amtsanwalt

*) Zul. 103/7089 (1903).

8692. **Keller** Franziska*), led. Näherin von Straußdorf, A.-G. Ebersberg, geb. 25.12.80 in Frotzhofen, Gde. Anzing, A.-G. Ebersberg, weg. Betrugs u. a. auf Anord. des K. A.-G. Augsburg. Einl.-Ort: nächstes A.-G.-Gef. (D 679).
Augsburg 9/9 1903. K. Staatsanwalt.

*) Zul. 105/7263 (1903).

8693. **Kerling** Marie, led. Dienstmagd von Mörsdorf, A.-G. Hilpoltstein, geb. dort 12.9.81, weg. Diebstahls auf Anord. des K. A.-G. Fürth. Einl.-Ort: nächstes Gef. Drahtnachricht (B 551).
Fürth 8/9 1903. K. Staatsanwalt.

8694. **Kraus** Adam, led. Sattler, geb. 8.2.60 in Hanau, Rgb. Kassel, Preuß. Prov. Hessen-Nassau, weg. Unterschlagung auf Anord. des K. A.-G. Weismain (221).
Lichtenfels 10/9 1903. Amtsanwalt f. Weismain.

8695. **Kustrin** Josepha, geb. Schneider, verheir. Stickerin von Tanners, Gde. Eckarts, A.-G. Immenstadt, B.-A. Sonthofen, geb. 28.2.72 in Bironten, A.-G. Füssen, weg. Unterschlagung auf Anord. des K. A.-G. Immenstadt (J 33).
Sonthofen 10/9 1903. Amtsanwalt.

8696. **Schneider** Maria Magdalena*), led. Dienstmagd von Maisach, A.-G. Bruck, geb. 3.4.79 in Ebertshausen, A.-G. Bruck, weg. Betrugs i. R. auf Anord. des K. Ldg. Augsburg. Einl.-Ort: hies. Unt.-Gef. (B 451).
Augsburg 9/9 1903. K. Staatsanwalt.

*) Zul. 120/9457 (1901).

8697. **Deurig** Joseph, led. Sattler von Augsburg, geb. dort 27.6.84, weg. Diebstahls auf Anord. des K. A.-G. Aschaffenburg. Einl.-Ort: nächstes A.-G.-Gef. (II 1759).
Aschaffenburg 11/9 1903. K. Staatsanwalt.

8698. **Schmitt** Eugen*), Zwangszögling von Freckenfeld, A.-G. Kandel (13 J., untersetzt; Filzhut, Jacke u. Hose grau) ist neuerdings mit einem anderen Zögling aus dem Rettungshaus Puckenhof entwichen. Rücklieferung nach Puckenhof erbeten.
Germersheim 8/9 1903. K. Bezirksamt.

*) Zul. 101/6974 (1903).

8699. **Stampf** Johann*), led. Schlosser u. Taglöhner von Hirblingen, A.-G. Augsburg, geb. dort 25.2.80, weg. Betrugs auf Anord. des K. A.-G. Schwabmünchen (450).
Schwabmünchen 10/9 1903. Amtsanwalt.

*) Zul. 142/11347 (1902).

8700. **Todt** Max*), verh. Elektrotechniker von Regensburg, geb. dort 25.2.71, weg. Diebstahls i. R. auf Anord. des K. A.-G. Kempten. Einl.-Ort: hies. Ldg.-Gef. (C 606).
Kempten 7/9 1903. K. Staatsanwalt.

*) Zul. 20/1525 (1902).

8701. **Dub** Julius, led. Bautechniker von Wien, geb. dort 16.5.80, weg. Diebstahls auf Anord. des K. A.-G. Berchtesgaden. Einl.-Ort: nächstes Gef. (A 450).
Traunstein 13/9 1903. K. Staatsanwalt.

8702 **Kammermeier** Rupert, verh. Kupferschmied von Griesau, A.-G. Regensburg II, geb. dort 25.3.68, weg. Unterschlagung auf Anord. des K. A.-G. Kelheim (343).
Kelheim 10/9 1903. Amtsanwalt.

8703. **Müller** Johann Georg, verh. Rechtskonsulent, geb. 13.4.56 in Stein-Nürnberg, weg. Betrugs. Einl.-Ort: nächstes G.-Gef. Drahtnachricht (D 765).
Nürnberg 19/9 1903. K. Unt.-Richter II.

8704. **Obermeier** Georg*), led. Dienstknecht von Altheim, A.-G. Landshut, geb. dort 12.11.80, weg. Diebstahls u. Betrugs auf Anord. des K. A.-G. Schongau. Einl.-Ort: hies. Ldg.-Gef. (B 903).
Kempten 8/9 1903. K. Staatsanwalt.

*) Zul. 96/6613 (1903).

8705. **Schmid** Michael, led. Dienstknecht von Schmidham, A.-G. Griesbach, geb. dort 9.8.63, weg. Körperverl. auf Anord. des K. A.-G. Rosenheim. Einl.-Ort: nächstes Gef. (B 727).
Traunstein 12/9 1903. K. Staatsanwalt.

8706. **Trinkl** Leonhard*), led. Dienstknecht von Schaffhausen, Gde. Sielenbach, A.-G. Aichach, geb. dort 6.11.84, weg. Betrugs i. R. auf Anord. des K. A.-G. Buchloe, wohin abzuliefern (B 686).
Memmingen 11/9 1903. K. Staatsanwalt.

*) Zul. 88/6021 (1903).

8707. **Zweier** Christine, led. Buchhalterin von Bamberg, geb. dort 11.6.79, weg. Diebstahls auf Anord. des K. A.-G. Bamberg I. Einl.-Ort: nächstes G.-Gef. (D 596).
Bamberg 7/9 1903. K. Staatsanwalt.

8708. **Neubig** Ludwig, Fabrikarbeiter von Auerbach, B.-A. Eschenbach, geb. 8.8.77 in Wunsiedel, weg. Betrugs auf Anord. des K. A.-G. Nürnberg. Einl.-Ort: nächstes G.-Gef. (B 972).
Nürnberg 17/9 1903. Amtsanwalt (Stadt).

8709. **Thiele** Richard, led. Gärtner von Wien, geb. dort 2.10.62, weg. Urkundenfälschung. Einl.-Ort: hies. Unt.-Gef. (C 562).
Nürnberg 11/9 1903. K. Unt.-Richter III.

Digitized by

8710. **Stegmann** Ottmar*), led. Dienstknecht von Grundremmingen, A.-G Dillingen, geb. dort 17.1.78, weg. Betrugs auf Anord. des K. A.-G. Weilheim (844 u. 853).

Weilheim 5/9 1903. Amtsanwalt.

*) Zul. 116/7950 (1903).

Zum Strafvollzuge ist zu verhaften:

8711. **Kraus** Peter*), led. Taglöhner von Tandern, A.-G. Aichach, geb. 25.8.71 in Untermauerbach, Gde. Obermauerbach, A.-G. Aichach; Urt. v. 6.7.1903: weg. Diebstahls i. R. 4 Mte. Gef. Entl.-Ort: Gefangenanstalt Lichtenau (U.-B. Nr. 477).

Augsburg 10/9 1903. K. Staatsanwalt

*) Zul. 113/8850 (1902).

Ausforschungen.

8712. **Mittels Einbruchs** wurden am 11.9.1903 dem Dienstknecht Max Emmer in Kelchham, Gde. Reichenberg, A.-G. Pfarrkirchen, gestohlen: 1 silb. Remontoiruhr (Nr. 36651, weißes Zifferblatt, römische Ziffern, gelbe Zeiger, Goldrand; Wert 17 ℳ) nebst Nickelkette, 1 Nickeluhrkette mit Kompaß und 1 silb. Uhrkette mit Pferdetrense (B 671).

Passau 14/9 1903. K. Staatsanwalt.

8713. **Gestohlen** wurden am 1.9.1903 den Oekonomenseheleuten Georg und Flavia Bauer von Mindelzell, A.-G. Krumbach: 125 ℳ (bestehend aus 8 Zehnmarkstücken, 1 Zwanzigmarkstück, 1 Fünfmarkstück, das übrige in Zwei- und Einmarkstücken), 3 silb. Rosenkränze (1 mit weißen, 1 mit blauen und 1 mit rötlichen Glasperlen), 1 gold. Ring mit blauem Stein, 1 silb. Remontoiruhr mit Sekundenzeiger, weißem Zifferblatt und römischen Ziffern u. 1 silb. dreifadige Halskette mit einer gold. Kapsel als Anhängsel. Täter: ungef. 40 J., ungef. 1,70 m, ziemlich stark, schwarze Haare, schwarzer Schnurr- und Vollbart; dunkelbrauner ziemlich abgetragener Anzug (B 689).

Memmingen 4/9 1903. K. Staatsanwalt.

8714. **Silberne Zylinderuhr** (Goldrand, schwarze Zeiger, römische Zahlen, auf der Innenseite des äußeren Deckels der Name **Frz. Cornelius, Roxheim** eingraviert) nebst Nickelkette mit länglichen Gleichen u. rötlichen Steinchen, von welchen eines zerbrochen ist, sowie ein Geldbeutel aus schwarzem Leder mit Doppelschloß u. 3 ℳ Inhalt wurden am 26.8.1903 auf der Straße zwischen Frankenthal und Bobenheim am Rhein (A.-G. Frankenthal) einem schlafenden Manne gestohlen. Verdächtig 2 Handwerksburschen. Fahndung und Mitteilung erbeten (2383).

Frankenthal 6/9 1903. Amtsanwalt.

8715. **Fahrrad** „Vogel" (Nr. 60464, schwarzer Rahmen, vernickelte Speichen, gebogene Lenkstange, Wert 120 ℳ), wurde am 6.9.1903 in Endorf, A.-G. Prien, entwendet (C 774).

Traunstein 9/9 1903. K. Staatsanwalt.

8716. **Fahrrad** (amerikan. System, schwarzer Rahmen, braune Felgen, schwach nach abwärts gebogene Lenkstange, Korkgriffe mit weiß und rot gesprenkelten Kautschuk-Zwingen, Pedale verschieden, Hinterradlaufmantel neu, Vorderradlaufmantel alt u. mit einer schadhaften Stelle in der Mitte, Wert 80 ℳ) wurde am 9.9.1903 in Würzburg gestohlen (C 713).

Würzburg 19/9 1903. K. Staatsanwalt.

Um Ermittlung und Bekanntgabe des Aufenthalts nachbezeichneter Personen wird ersucht:

8717. **Autenrieth** Friedrich Karl, led. Taglöhner von Oßweil, O.-A. Ludwigsburg, geb. dort 26.1.87, weg. Diebstahls (D 4550).

Nürnberg 15/9 1903. Amtsanwalt (Stadt).

8718. **Baier** Anna, verw. Raus, Taglöhnerin von Ehrenstein, Wurtt. O.-A. Ulm, geb. dort 19.3.35 (stark, hat offene Füße und kann infolgedessen schlecht gehen, führt einen Kinderwagen bei sich u. zieht mit dem Schirmflicker Daniel **Bamm** von Kaiserslautern im Lande umher), weg. Unterschlagung (573 a).

Kempten 17/9 1903. Amtsanwalt (Land).

8719. **Biehler** Therese, led. Taglöhnerin von Neufraunhofen, A.-G. Volksburg, geb. 17.9.77 in Egglofen, A.-G. Neumarkt a. R., B.-A. Mühldorf, zuletzt in Miesbach, als Zeugin (D 38 IX. Ver.)

München II 16/9 1903. K. Staatsanwalt.

8720. **Ehrhardt** Otto, vorm. Sergent im K. 20. Inf.-Rgt. III. Bataillon Landsberg, geb. 9.5.78 in München, weg. Betrugs (A 257).

Landsberg 7/9 1903. Amtsanwalt (Stadt)

8721. **Forster** Joseph, led. Bäcker von Rambach, Gde. Liebenstadt, A.-G. Hilpoltstein, geb. dort 21.2.80, als Zeuge (317 a d).

Hilpoltstein 17/9 1903. Amtsanwalt.

8722. **Gast** Franziska, Fabrikarbeiterin von Wertach, A.-G. Sonthofen, geb. 11.2.76 in Rippach, Gde. Wald, A.-G. Markt Oberdorf, weg. Unterschlagung (B 1512).

Kempten 10/9 1903. Amtsanwalt (Stadt).

8723. **Glaser** Franz, Kaufmann von Hermannsthal, weg. Betrugs (C 5407);

8724. **Kapfer** Jakob, led. Reisender von Augsburg, geb. dort 18.10.75, weg. Unterschlagung (C 4904);

8725. **Schweller** Philomena, led. Dienstmagd von Landlstadt, A.-G. Moosburg, B.-A. Freising, geb. dort 1.7.78, weg. Unterschlagung u. a. (D 5332).

München I 18/9 1903. Amtsanwalt

8726. **Greif** Karl, verh. Maler von Münsterhausen, A.-G. Krumbach, geb. 17.1.70 in München, weg. Diebstahls (A 694).

Straubing 7/9 1903. Amtsanwalt A.

8727. **Gruber** Martin, led. Bürstenmacher von Fahrenzhausen, A.-G. Dachau, geb. dort 5.5.86, (C 5165),

8728. **Jiurka** Johann, led. Schuhmacher von Abrudfalva, Bez. Verespatak, Komitat Alsó-Fehér, Ungarn, geb. dort 1.10.84 (C 5158), beide weg. Diebstahls;

8729. **Schönauer** Johann, led. Architekt von Wien, geb. dort 20.11.78, weg. Betrugs u. Unterschlagung (D 4757);

8730. **Spira** Heinrich, led. Reisender von Lemberg, Galizien, geb. dort 16.5.80, weg. Unterschlagung (D 3985).

München I 9/9 1903. Amtsanwalt.

8731. **Herzog** Michael, led. Bleistiftarbeiter von Erbach, A.-G. Schwabach, geb. 13.5.83 in Wappeltshofen, Gde. Häuselstein, A.-G. Hastl, B.-A. Neumarkt i. Oberpfalz, weg. Diebstahls (C 3110).

Nürnberg 16/9 1903. Amtsanwalt (Stadt).

Digitized by Google

8732. **Dietz** Franz, led. Reisender, geb. 2.4.78 in Morlesau, A.-G. Hammelburg, weg. Betrugs (213).
Bamberg 6|9 1903. Amtsanwalt f. Scheßlitz.

8733. **Kieſl** Ignaz*), led. Schlosser von Deggendorf, geb. dort 10.5.79, weg. Körperverletzung (E 582).
Augsburg 9|9 1903. K. Staatsanwalt.

*) Zul. 118|9256 (1901).

8734. **Krauſt** Michael, led. Schlosser von Bruckberg, A.-G. Moosburg, B.-A. Freising, geb. dort 17.7.82, weg. Betrugs (1185).
Miesbach 10|9 1903. Amtsanwalt.

8735. **Lederer** Therese, led. Büglerin von Berg, Gde. Gansheim, A.-G. Monheim, B.-A. Donauwörth, geb. dort 8.10.76, als Zeugin (A 495).
Ansbach 15|9 1903. K. Staatsanwalt.

8736. **Meisinger** Xaver, verh. Taglöhner von Pörnbach, A.-G. Arnstorf, B.-A. Eggenfelden, geb. dort 29.11.61, weg. Vergehens wider die Religion (A 748).
Neuburg a|D. 17|9 1903. K. Staatsanwalt.

8737. **Mehringer** Heinrich*), verw. Geschäftsreisender, geb. 11.8.78 in Aidenbach, A.-G. Vilshofen, weg. Betrugs (493. 494).
Eggenfelden 17|9 1903. Amtsanwalt.

*) Zul. 122|8380 (1903).

8738. **Ritz** Nikolaus, verh. Dienstknecht von Höhenrain, A.-G. Wolfratshausen, geb. dort 12.5.73, als Zeuge (F 560).
München II 16|9 1903. K. Staatsanwalt.

8739. **Schart** Karl, Revierjäger von Rain, geb. 11.5.70, weg. Körperverl. (XIV 616);

8740. **Stötzl** Jakob, Bader u. Marqueur von München, geb. 9.1.78, weg. Betrugs (XIV 582).
München I 8|9 1903. K. Staatsanwalt.

8741. **Spielmann** Johann, led. Eisenbahnarbeiter von Amberg, geb. dort 11.9.79, weg. Körperverl.
Gerolzhofen 7|9 1903. Amtsanwalt.

8742. **Schmidt** Heinrich, led. Taglöhner, geb. 15.4.82 in Nürnberg, weg. Hausfriedensbruchs (A 2160);

8743. **Schmidt** Maria, led. Arbeiterin, geb. 14.10.88 in Haida, Bez.-H. Böhmisch Leipa, weg. Hehlerei (A 2489).
Fürth i. B. 10|9 1903. Amtsanwalt (Stadt).

8744. **Schmid** Ludwig, led. Friseur und Bader von Geiſenfeld, B.-A. Pfaffenhofen, geb. dort 20.5.83, als Zeuge (A 35).
Nürnberg 8|9 1903. K. Staatsanwalt.

8745. **Steiert** Karl, geb. 6.4.75 in Langberkermühle bei Waldkirch, weg. Diebstahls (B 559).
Zweibrücken 8|9 1903. K. Staatsanwalt.

8746. **Zink** Andreas, led. Schlosser von Neuenmarkt, A.-G. Kulmbach, geb. 10.3.79 in Schweinau, A.-G. Nürnberg, weg. Unterschlagung (1226);

8747. **Leitner** Martin, led. Dienstknecht und Schweizer von Schliersee, A.-G. Miesbach, geb. 5.2.53 in Oberriß, Gde. Schliersee, weg. Betrugs (1221).
Miesbach 17|9 1903. Amtsanwalt.

8748. **Schuſter** Georg*), led. Steindrucker von Tennenlohe, A.-G. Erlangen, geb. dort 12.3.80, als Zeuge (A 35).
Nürnberg 11|9 1903. K. Staatsanwalt.

*) Zul. 72|4936 (1903).

8749. **Schwab** Anna, ehem. Prostituierte von Augsburg, geb. 16.4.76,

8750. **Burkhardt** Rosa, ehem. Prostituierte (Näherin) von Augsburg, geb. 31.8.79, beide als Zeuginnen.
Augsburg 20|9 1903. K. Unt.-Richter A.

8751. **Ballin** Ernſt Karl Friedrich, led. Tapezierer von Hamburg, geb. dort 15.1.56, weg. Betrugs (B 5167).
München I 18|9 1903. Amtsanwalt.

8752. **Dagatsch** Alexander, led. Kaminkehrer von Budapest, Ungarn, geb. dort 16.7.77, weg. Diebstahls (C 641).
Augsburg 17|9 1903. K. Staatsanwalt.

Widerrufe.

1896: 3285.
1902: 11845.
1903: 1291. 3728. 5752. 5929. 6110. 6381. 6669. 7182. 7450. 7892. 8108. 8463. 8486.

Alphabetische Rekapitulation der Namen.

Allgeyer Gottlieb	8671	Glaser Franz	8723	Lederer Therese	8735	Schott Joseph	8682
Altmann Karl	8687	Greif Karl	8726	Leitner Martin	8747	Schuſter Georg	8748
Autenrieth Frdr. Karl	8717	Gruber Martin	8727	Meisinger Xaver	8736	Schwab Anna	8749
Ballin Ernſt Karl Friedrich	8751	Grund Joh. Friedr.	8673	Mehringer Heinrich	8737	Schweller Philomena	8725
Bamm Daniel	8718	Haas Karl	8674	Müller Johann Georg	8703	Spielmann Johann	8741
Baier Anna	8718	Herold Georg	8675	Neubig Ludwig	8708	Spira Heinrich	8730
Biebler Therese	8719	Herzog Michael	8731	Obermeier Georg	8701	Stampf Johann	8699
Bollinger Andreas	8688	Kammermeier Rupert	8702	Pöhnl Vinzenz	8678	Stegmann Ottmar	8710
Burkhardt Rosa	8750	Kapfer Jakob	8724	Preisl Jakob	8679	Steiert Karl	8745
Christen Mathilde	8689	Keller Franziska	8692	Ritz Ludwig	8680	Stötzl Jakob	8740
Dagatsch Alexander	8752	Köhler Friedrich	8691	Ritz Nikolaus	8738	Thiele Richard	8709
Deuritz Joseph	8697	Kerling Marie	8693	Schart Karl	8739	Todt Max	8700
Dietz Franz	8732	Kieſl Ignaz	8733	Schönauer Johann	8729	Trinkl Leonhard	8706
Dub Julius	8701	Kolb Lorenz	8676	Schiegl Anton	8681	Utz Anna	8683
Ehrhardt Otto	8720	Cornelius Franz	8718	Schmitt Eugen	8698	Weber Simon	8684
Forster Joseph	8721	Kraus Adam	8694	Schmidt Heinrich	8742	Wiesenberger Joseph	8685
Frisch Karl	8672	Kraus Peter	8711	Schmid Ludwig	8744	Zekal Philipp	8686
Gaß Franziska	8722	Krauſt Michael	8734	Schmidt Maria	8743	Zink Andreas	8746
Gigiberger Nikolaus	8690	Kropf Paul	8677	Schmid Michael	8705	Zsurka Johann	8728
		Kuſtrin Josepha	8695	Schneider Mar. Magd.	8696	Zweier Christine	8707

Dr. Wild'sche Buchdruckerei (Gebr. Parcus) München.

Digitized by Google

№ 128. München, den 26. September 1903.

Bayer. Zentral-Polizei-Blatt.

Herausgegeben von der K. Polizei-Direktion München.

Haftbefehle. Die bezeichneten Personen sind an die verfolgenden Behörden — Militärarrestanten an die nächste Militärbehörde (Bezirks-Kommandos ausgeschlossen) — abzuliefern, wenn nicht ausdrücklich andere Bestimmung getroffen ist. Von der Festnahme ist die verfolgende Behörde unverzüglich zu verständigen. Personen, die von einem Orte außerhalb Bayerns nach Bayern zu verbringen sind, sind an die der bayerischen Landesgrenze zunächst gelegene Uebergangsstation zu verbringen.

8753. **Back** Joseph*), verw. Uhrmacher u. Tüncher von Haard, A.-G. Münnerstadt, B.-A. Kissingen, geb. dort 7.5.59, weg. Unterschlagung auf Anord. des K. A.-G. Münnerstadt. Einl.-Ort: nächstes G.-Ges. (A 621).
Schweinfurt 19/9 1903. K. Staatsanwalt.
*) Zul. 69/5295 (1901).

8754. **Bachl** Urban*), led. Hausierer von Patersdorf, A.-G. Viechtach, geb. 7.5.77 in Eggstätt, A.-G. Prien, B.-A. Rosenheim, weg. Betrugs auf Anord. des K. A.-G. Ebersberg (621).
Ebersberg 17/9 1903. Amtsanwalt.
*) Zul. 17/1141 (1903).

8755. **Batz** Richard Wilhelm, led. Schlosser von Pagelkau, Rgb. Marienwerder, Prov. Westpreußen, Preußen, geb. dort 1.2.74, weg. Diebstahls auf Anord. des K. A.-G. Garmisch. Einl.-Ort: hies. Ges. an der Baaderstr. (C 615).
München II 15/9 1903. K. Staatsanwalt.

8756. **Böck** Aloys, led. Dienstknecht, geb. 5.12.83 (334),

8757. **Feldengut** Joseph, led. Schäfer u. Dienstbube, geb. 14.5.86 (333), beide in Peterswörth, A.-G. Lauingen, B.-A. Dillingen, geboren u. beheimatet, weg. Betrugs u. a.
Dillingen 18/9 1903. Amtsanwalt f. Lauingen.

8758. **Braun** alias **Baumann** Theodor, led. Dienstknecht, geb. 20.12.77 in Markt-Lustenau, O.-A. Crailsheim, w. Diebstahls. Einl.-Ort: hies. A.-G.-Ges.
Langenburg (Württ.) 19/9 1903.
K. Amtsgericht.

8759. **Buckl** Michael, verw. Bierbrauer von Furth, B.-A. Bogen, geb. dort 7.9.49, weg. Betrugs i. R. auf Anord. des K. A.-G. Volkach. Einl.-Ort: nächstes G.-Ges. (B 761. 770).
Schweinfurt 19/9 1903. K. Staatsanwalt.

8760. **Dobmeier** Adam, led. Dienstknecht von Weickenricht, Gde. Seugast, A.-G. Vilseck, B.-A. Amberg, geb. dort 26.6.74, weg. Betrugs (175).
Weiden 14/9 1903. Amtsanwalt.

8761. **Gaß** Aegidius, Infant. des K. Bez.-Kds. Kitzingen, led. Taglöhner, geb. 1.9.80 in Fatschenbrunn, A.-G. Eltmann, B.-A. Haßfurt (1,56 m), weg. Fahnenflucht. Einl.-Ort: Mil.-Arrestanstalt in Würzburg (2134).
Lichtenfels 12/9 1903.
Gericht der K. B. 4. Division.

8762. **Gademann** Otto, verh. Kaufmann von Augsburg, geb. 26.5.73 in Buttelstedt, Kr. Apolda, Sachs.-Weimar, weg. Erpressungsversuchs auf Anord. des K. Ldg. München I. Einl.-Ort: hies. Ges. am Anger (X 119).
München I 14/9 1903. K. Staatsanwalt.

8763. **Gleixner** Johann, led. Dienstknecht von Nittenau, B.-A. Roding, geb. dort 20.2.77, weg. Körperverl. auf Anord. des K. A.-G. München II. Einl.-Ort: hies. Ges. am Lilienberg (X 582).
München I 15/9 1903. K. Staatsanwalt.

8764. **Halmburger** Anton, Bäckerlehrling von Starnberg, geb. 19.4.84, weg. Untreue u. a. auf Anord. des K. A.-G. München I. Einl.-Ort: hies. Ges. an der Gruftstr. (VI 730).
München I 22/9 1903. K. Staatsanwalt.

8765. **Ströbel** Karl, Feilenhauer, geb. 5.5.83 in Heilbronn (1,58 m, dunkle Haare, Anflug von Schnurrbart; dunkle Schildmütze, dunkle Joppe u. Weste, graue Hose, Schnürstiefel; führt wahrscheinlich ein älteres Fahrrad bei sich), weg. schw. Diebstahls. Einl.-Ort: hies. Ldg.-Ges.
Heilbronn (Württ.) 21/9 1903.
K. Unt.-Richter II.

8766. **Pätsch** August Wilhelm*), led. Provisionsreisender von Berlin, geb. dort 2.9.75 (etwa 1,60 m, untersetzt, Haare u. Schnurrbart blond; weißer Stroh- oder schwarzer Filzhut, graue abgetragene Kleidung; reist für die Firma Otto Hopke in Eisenberg, Sachsen-Altenburg, u. gibt Garantiescheine für Kunstblätter — Haussegen — der genannten Firma aus), weg. Betrugs (Provisionsschwindel) auf Anord. des K. A.-G. Berneck, wohin abzuliefern (321).
Berneck 21/9 1903. Amtsanwalt.
*) Zul. 37/2294 (1903).

8767. **Saumweber** Matthias, led. Taglöhner, geb. 8.4.65 in Münsterhausen, A.-G. Krumbach, weg. Diebstahls (350).
Krumbach 12/9 1903. Amtsanwalt.

8768. **Seifert** Friedrich Wilhelm*), Dienstknecht von Lauenstein (34 J., 1,80 m, schleppender Gang, bayer. Dialekt; schwarzer Hut, dunkler Joppenanzug), weg. Betrugsversuchs u. Betrugs. Einl.-Ort: nächstes A.-G.-Ges. (G 14).
Lobenstein (Reuß j. L.) 16/9 1903.
Fürstl. Amtsgericht.
*) Zul. 21/1363 (1903).

Digitized by Google

8769. **(Entwichen.)** Unbekannter, angeblich Alexander Norbert **Conserofsky**, led. Kaufmann, angeblich von Neusiedl am See (Nezsider, Komitat Moson) in Ungarn (daselbst aber nach den angestellten Ermittlungen unbekannt), welcher auch die falschen Namen Nikolaus **Biedscheck**, Gärtner aus Debreczen in Ungarn, Max **Baja** von Neusten, Württ. O.-A. Herrenberg, u. Artur **Walter** von Preßburg (Pozsony) in Ungarn führte u. unter dem Namen Alexander Norbert Conserofsky, geb. 10. bezw. 14. Oktbr. 1864 bezw. 1866 in Neusiedl am See, in Deutschland mehrfach weg. Bettels u. viermal weg. Diebstahls vorbestraft ist (39 J., 1,62 m, untersetzt, rundes Gesicht, gesunde Gesichtsfarbe, Haare u. Augenbrauen dunkel, hohe Stirn, graue Augen, spitze Nase, rötliche Barthaare, kleiner Mund, gute Zähne, spitzes Kinn; der rechte Zeigefinger fehlt) ist aus dem Amtsgerichtsgefängnis Saulgau, woselbst er sich weg. Diebstahls i. R. u. a. in Untersuchungshaft befand, am 22.9.1903 entwichen. Einl.-Ort: Württ. A.-G.-Gef. Saulgau (1702/1860).

Ravensburg (Württ.) 22/9 1903.
K. Staatsanwalt.

8770. **Eichstetter** Sebastian*), led. Dienstknecht, geb. 5.4.77 in Pfeffenhausen, A.-G. Rottenburg in Niederbayern, weg. Diebstahls u. a. (31).

Eggenfelden 16/9 1903. Amtsanwalt.

*) Zul. 111/8677 (1901).

8771. **Stoll** Michael, Taglöhner von Heideck, A.-G. Hilpoltstein, geb. 12.2.87 in Oberrödel, Gde. Tiefenbach, A.-G. Hilpoltstein, weg. Diebstahls auf Anord. des K. A.-G. Hilpoltstein (317 a).

Hilpoltstein 17/9 1903. Amtsanwalt.

8772. **Kögel** Balthasar*), led. Metzger von Aletshausen, A.-G. Krumbach, geb. dort 10.3.77, weg. Betrugs u. a. auf Anord. des K. A.-G. Kaufbeuren. Einl.-Ort: hies. Ldg.-Gef. (B 876. 893).

Kempten 14/9 1903. K. Staatsanwalt.

*) Zul. 118/8125 (1903).

8773. **Kürzinger** Michael*), led. Knecht von Winden a. Aign, A.-G. Geisenfeld, B.-A. Pfaffenhofen, geb. 5.4.75 in Ernsgaden, A.-G. Geisenfeld, weg. Betrugs auf Anord. des K. A.-G. Moosburg (204/00).

Freising 17/9 1903. Amtsanwalt f. Moosburg.

*) Zul. 94/7307 (1901).

8774. **Knoller** Joseph*), led. Bauer von Oberfinning, A.-G. Landsberg, geb. dort 18.6.78, weg. Diebstahls auf Anord. des K. A.-G. Garmisch. Einl.-Ort: hies. Gef. an der Baaderstr. (C 605).

München II 16/9 1903. K. Staatsanwalt.

*) Zul. 125/8537 (1903).

8775. **Thurner** Sebastian, led. Maurer von Ingolstadt, geb. dort 25.3.77, weg. Betrugs auf Anord. des K. A.-G. Geisenfeld. Einl.-Ort: nächstes A.-G.-Gef. (A 635).

Neuburg a/D. 13/9 1903. K. Staatsanwalt.

8776. **Baas** Anton*), led. Käser von Pfahlheim, Württ. A.-G. Ellwangen, geb. dort 5.4.56, weg. Betrugs i. R. auf Anord. des K. A.-G. Krumbach, wohin abzuliefern (A 265).

Memmingen 20/9 1903. K. Staatsanwalt.

*) Zul. 158/12287 (1902).

8777. **Griebl** Michael*), led. Eisenbahnarbeiter von Röhrnbach, A.-G. Freyung, B.-A. Wolfstein, geb. dort 5.11.68, weg. Diebstahls u. a. auf Anord. des K. A.-G. Passau. Einl.-Ort: nächstes G.-Gef. (C 706).

Passau 13/9 1903. K. Staatsanwalt.

*) Zul. 49/3155 (1903).

8778. **Hebel** Christine, Kellnerin von Hennenbach, A.-G. Ansbach, geb. 22.7.86 in Ansbach (klein, schwarze Haare, kleiner Mund, kleine Sommerflecken um die Augen; hellgelbe Bluse, grauer Rock), weg. Diebstahls auf Anord. des K. A.-G. München. Einl.-Ort: Ldg.-Gef. München I (IV 830).

München I 22/9 1903. K. Staatsanwalt.

8779. **Häusler** Johann, led. Schmied von Flischbach, A.-G. Waldmünchen, geb. dort 24.6.80, weg. Betrugs auf Anord. des K. A.-G. Waldmünchen. Einl.-Ort: nächstes A.-G.-Gef. (B 649).

Amberg 19/9 1903. K. Staatsanwalt.

8780. **Maier** Joseph*), led. Maler von Wetzelsdorf, Gde. Auersbach, Bez.-H. Feldbach, Steiermark, geb. 27.10.77 in Mureck, Bez.-H. Radkersburg, Steiermark, weg. Körperverl. auf Anord. des K. A.-G. Augsburg. Einl.-Ort: nächstes A.-G.-Gef. (A 409).

Augsburg 19/9 1903. K. Staatsanwalt.

*) Zul. 117/8061 (1903).

8781. **Körber** Georg, led. Maler u. Tüncher von Fichtelberg, Gde. Neubau, A.-G. Weidenberg, B.-A. Bayreuth, geb. 26.4.74 in Nürnberg, weg. Unterschlagung auf Anord. des K. A.-G. Weidenberg (161).

Bayreuth 14/9 1903. Amtsanwalt f. Weidenberg.

8782. **Reigl** Georg*), led. Dienstknecht von Kaldorf, A.-G. Greding, B.-A. Hilpoltstein, geb. dort 9.6.69, weg. Diebstahls auf Anord. des K. A.-G. Ingolstadt. Einl.-Ort: nächstes A.-G.-Gef. (B 653).

Eichstätt 21/9 1903. K. Staatsanwalt.

*) Zul. 73/5386 (1902).

8783. **Rübsamen** Friedrich Heinrich, led. Hausierer, geb. 28.10.58 in Leun, Rgb. Koblenz, Rheinprovinz, Preußen, zuletzt in Frankfurt a. Main, weg. Diebstahls i. R. auf Anord. des K. Ldg. Frankenthal. Einl.-Ort: nächstes A.-G.-Gef. (A 1085).

Frankenthal (Pfalz) 18/9 1903.
K. Staatsanwalt.

8784. **Rottmüller** Wendelin, led. Taglöhner von Hampersberg, A.-G. Haag, B.-A. Wasserburg, geb. dort 2.2.75, weg. Diebstahls auf Anord. des K. A.-G. Miesbach. Einl.-Ort: hies. Gef. an der Baaderstr. (D 724).

München II 17/9 1903. K. Staatsanwalt.

8785. **Schott** Ludwig, led. Bahnarbeiter von Arzting, Gde. Grafling, A.-G. Deggendorf, geb. dort 16.6.79, weg. Betrugs auf Anord. des K. A.-G. Landau a/Isar, wohin abzuliefern (756).

Landau a/Isar 14/9 1903. Amtsanwalt.

8786. **Stuckerbauer** Xaver*), led. Dienstknecht von Obergessenbach, Gde. Langenamming, A.-G. Osterhofen, B.-A. Vilshofen, geb. 10.12.80 in Ottmaring, A.-G. Osterhofen, weg. Diebstahls i. R. auf Anord. des K. A.-G. Miesbach. Einl.-Ort: hies. Gef. an der Baaderstraße (D 786).

München II 20/9 1903. K. Staatsanwalt.

*) Zul. 42/2648 (1903).

Digitized by Google

8787. **Schuchard** Marie, Reisende, geb. 25.9.81 in Geisa, Sachsen-Weimar, zuletzt in Hof wohnhaft, weg. Urkundenfälschung u. a. auf Anord. des K. Ldg. Plauen. Einl.-Ort: nächstes G.-Gef. (II 319).
Plauen i. Vogtl. (Sachsen) 13/9 1903. K. Staatsanwalt.

8788. **Spennesberger** Georg, led. Hütknecht von Lechhausen, A.-G. Friedberg, geb. dort 8.10.77, weg. Unterschlagung u. a. auf Anord. des K. A.-G. Friedberg (1299).
Friedberg 14/9 1903. Amtsanwalt.

8789. **Stauner** Joseph, led. Säger von Gebstorf, A.-G. Kötzting, geb. dort 2.6.78, weg. Körperverl. auf Anord. des K. A.-G. Rosenheim. Einl.-Ort: nächstes Gef. (B 758).
Traunstein 15/9 1903. K. Staatsanwalt.

8790. **Guggenmoos** Aloys, led. Käser von Kranzegg, Gde. Rettenberg, A.-G. Sonthofen, geb. dort 15.3.79, weg. Diebstahls u. Betrugs auf Anord. des K. A.-G. Immenstadt. Einl.-Ort: hies. Ldg.-Gef. (B 926).
Kempten 15/9 1903. K. Staatsanwalt.

8791. **Hefele** Johann, alias **Meisinger**, led. Schneider von Berg ob Landshut, A.-G. Landshut, geb. im April 1881 in Landshut, weg. Bedrohung u. a. auf Anord. des K. A.-G. Landshut. Einl.-Ort: hies. Ger.-Gef. (III 2400).
Landshut 21/9 1903. K. Staatsanwalt.

8792. **Knott** Peter, led. Schuhmacher von Straubing, geb. 14.5.71 in Altenbuch, weg. Diebstahls auf Anord. des K. A.-G. Freising (B 465).
Freising 18/9 1903. Amtsanwalt (Stadt).

8793. **Böhden** Paul Eugen, Zeichner u. Graveur, geb. 9.2 60 in Berlin (zieht mit seinem etwa 14 jähr. Sohn umher), weg. Betrugs i. R. Einl.-Ort: hies. A.-G.-Gef.
Neuenbürg (Württ.) 16/9 1903. K. Amtsgericht.

8794. **Schmid** Therese, led. Ladnerin von Augsburg, geb. dort 1.8.76, weg. Betrugs auf Anord. des K. A.-G. Augsburg (3223).
Augsburg 19/9 1903. Amtsanwalt (Stadt).

8795. **Stein** Franz Joseph (angeblich) von Kempten, zul. Dienstknecht in Ittenhausen, Gde. Berg, O.-A. Tettnang (legt sich vielleicht auch den Namen Erhard **Greif***) von Issing, A.-G. Landsberg, bei: 22—24 J., 1,70—1,75 m, schlank, blond, blaue Augen, bartlos; grüner Hut mit Feder, grüner Anzug, gut erhaltene Zugstiefel) weg. Diebstahls eines Portemonnaies u. von Kleidungsstücken. Einl.-Ort: nächstes A.-G.-Gef. (G 352).
Tettnang (Württ.) 18/9 1903. K. Amtsgericht.
*) Zul. 3/191 (1903).

8796. **Klein** Siegfried, verh. Tafelglasmacher von Lomnitz, Kr. Meseritz, Rgb. Posen, geb. dort 2.3.71, weg. Betrugs auf Anord. des K. A.-G. Waldsassen, wohin abzuliefern (B 617).
Weiden 15/9 1903. K. Staatsanwalt.

8797. **Knoller** Joseph*), led. Dienstknecht von Entraching, A.-G. Landsberg, geb. 11.7.79 in Oberfinning, A.-G. Landsberg, weg. Diebstahls auf Anord. des K. A.-G. Landsberg. Einl.-Ort: nächstes A.-G.-Gef. (C 619).
Augsburg 15/9 1903. K. Staatsanwalt.
*) Zul. 47/3056 (1903).

8798. **Loy** Joseph, led. Taglöhner von Augsburg, geb. dort 15.5.78, weg. Diebstahls auf Anord. des K. A.-G. Augsburg. Einl.-Ort: nächstes A.-G.-Gef. (A 540).
Augsburg 19/9 1903. K. Staatsanwalt.

8799. **Margut** Alfred Heinrich*), led. Maschinist von Inkofen, A.-G. Moosburg, B.-A. Freising, geb. dort 23.12.77, weg. Körperverl. auf Anord. der K. A.-G. Osterhofen u. Vilshofen. Einl.-Ort: nächstes G.-Gef. (D 637).
Passau 19/9 1903. K. Staatsanwalt.
*) Zul. 109/7545 (1903).

8800. **Adelmann** Oskar Georg, led. Schneider, geb. 17.1.76 in Aub, B.-A. Ochsenfurt, weg. Beleidigung (446);

8801. **Granbichler** Juliana*), geb. Praxmeier, von ihrem Ehemann getr. led. Taglöhnerin, geb. 1868 in Huben, Gde. Längenfeld, Ger.-B. Silz, Bez.-H. Imst, Tirol, weg. Betrugs u. a. (567), beide auf Anord. des K. A.-G. Reichenhall, wohin abzuliefern.
Bad Reichenhall 18/9 1903. Amtsanwalt.
*) Zul. 20/1321 (1903).

8802. **Bunk** Joseph, led Fabrikarbeiter von Klingenstein, Württ. A.-G. Blaubeuren, geb. dort 17.4.83, weg. Betrugs auf Anord. des K. A.-G. Augsburg. Einl.-Ort: hies. Unt.-Gef. (B 646).
Augsburg 12/9 1903. Amtsanwalt (Land).

8803. **Knöcklein** Johann, led. Schuhmacher von Nürnberg, geb. dort 17.7.68, weg. Diebstahlsversuchs auf Anord. des K. A.-G. Nürnberg (G 586);

8804. **Ofzmann** Wilhelm, led. Former von Nürnberg, geb. dort 20.5 86, weg. Diebstahls auf Anord. des K. A.-G. Lauf (B 649). Einl.-Ort f. beide: nächstes Ger.-Gef.
Nürnberg 19/9 1903. K. Staatsanwalt.

8805. **Kohl** Johann Christian, led. Taglöhner von Geroda, A.-G. Brückenau, geb. dort 27.10.74, weg. Betrugs auf Anord. des K. A.-G. Aschaffenburg. Einl.-Ort: hies. Ldg.-Gef. (B 683).
Aschaffenburg 17/9 1903. Amtsanwalt B.

8806. **Schrempf** Georg*), led. Taglöhner von Goßmannsdorf, A.-G. Ochsenfurt, geb. dort 4.10.83, weg. Diebstahls auf Anord. des K. Ldg. Würzburg. Einl.-Ort: nächstes G.-Gef. (D 403).
Würzburg 18/9 1903. K. Staatsanwalt.
*) Zul. 22/1640 (1901).

8807. **Finkenzeller** Jakob, led. Metzger von Weichering, im B. Z.-P.-Bl. 1903 Nr. 48 Ziffer 3062 weg. Diebstahls i. R. zur Verhaftung ausgeschrieben, nennt sich nun Johann **Finkl** und besitzt ein vom Bürgermeisteramt Eberstetten gefertigtes Zeugnis, wonach er in Frickendorf als Hopfenpflücker beschäftigt war (II 251).
München I 19/9 1903. K. Staatsanwalt.

Zum Strafvollzuge sind zu verhaften:

8808. **Grießhammer** Georg, verh. Maurer von Bayreuth, geb. 16.2 61 in Leben, Gde. Bindlach, A.-G. Bayreuth; Urt. v. 18.7.1903: weg. Diebstahls 3 Mte. Gef. Einl.-Ort: nächstes Ldg.-Gef. (U.-B. 131).
Bayreuth 17/9 1903. K. Staatsanwalt.

Digitized by Google

8809. **Edmeier** Georg, led. Bauernknecht von Bilshofen, geb. dort 3.4.75 (ungef. 1,67 m, gesunde Gesichtsfarbe, hellblonde Haare, niedere Stirn, graue Augen, spitze Nase, hellblonder Schnurrbart); Urt. v. 21.7.1903: weg. gef. Körperverl. 6 Mte. Gef. Einl.-Ort: Gef.-Anstalt Amberg (U.-B. 423).
Passau 17/9 1903. K. Staatsanwalt.

8810. **Nieder** Michael, led. Dienstknecht von Aiglsdorf, Gde. Figlsdorf, A.-G. Moosburg, B.-A. Freising, geb. dort 26.9.80 (mittelgroß, schlank, ovales Gesicht, gesunde Gesichtsfarbe, rote Haare, blaue Augen, gerade Nase, Schnurrbart, breiter Mund, großes Kinn); Urt. v. 21.8.1903: weg. gef. Körperverl. 4 Mte. Gef. Einl.-Ort: Gefangenanstalt Laufen (U.-B. Nr. II 319).
Landshut 22/9 (1903). K. Staatsanwalt.

Ausforschungen.

8811. **(Diebstahl durch Zigeuner.)** Mittels Einbruchs wurden am 13.9.1903 in Obergeiersnest am Rhöngebirge, Gde. Schönderling, A.-G. Brückenau, ungef. 9 Kilometer südöstlich von Brückenau (unweit der Grenzen der Bezirksämter Kissingen u. Hammelburg), Unt.-Franken, von mit Säbel und Pistole bewaffneten **Zigeunern** (einem jungen, schlanken, mittelgroßen Mann mit schwarzem Hut u. gräulichem Anzug, u. 2 mittelgroßen, korpulenten, schwarz gekleideten Frauen) 10—12 Riemen Schweine-Dörrfleisch gestohlen. Verdächtig sind die Zigeunerfamilien: Michael **Wager** von Oberach in Hessen und Franz **Bildhauer** von Weingarten (A.-G. Germersheim) in der Pfalz. Durchsuchung und Drahtnachricht erbeten. (Anm. d. Red.: Nach dem Zigeunerkataster der K. Polizeidirektion München existieren keine Zigeunerfamilien namens Wager u. Bildhauer. Dagegen gibt es einen Zigeuner, Schirmmacher u. Musiker Michael **Wagner** von Urberach, Kreis Dieburg in Hessen, geb. dort 20.2.66, verh. mit Philippine, geb. Reinhard, welcher mit Frau und 6 Kindern nebst der Zigeuners- und Steinschlägersfamilie Christian **Brano** aus Godelheim, Kr. Höxter in Westfalen, in der Zeit vom 7.—9. März 1903 die Orte Kleukheim, A.-G. Staffelstein, Roßdorf a. Berg, B.-A. Bamberg I, u. Truppach, A.-G. Bayreuth, durchzogen hat. Der Zigeuner Franz „Bildhauer" scheint identisch zu sein mit dem am 17.10.1848 auf der Durchreise in Zeiskam, A.-G. Germersheim, geborenen Zigeuner, Schirmmacher u. Musiker Franz **Bildmacher**, dessen Heimat bisher nicht feststellbar war. Franz Bildmacher ist angebl. verheiratet mit Anna, geb. Winter, hat 5 Kinder, u. reiste im Januar 1903 mit einer Zigeunerfamilie **Birkenfelder)** — B 556 —.
Würzburg 22/9 1903. K. Staatsanwalt.

8812. **Gestohlen** wurde am 13./14.9.1903 in Würzburg 1 gold. Damen-Remontoiruhr (Nr. 30005, 14karätig, Sprungdeckel mit drei roten Emailblumen, auf dem Rückdeckel 2 rote Emailblumen) nebst langer feingliedriger goldener Umhängkette mit Schieber; Wert 100 ℳ (C 719).
Würzburg 22/9 1903. K. Staatsanwalt.

8813. **Gestohlen** wurden in der Nacht vom 16./17.9.1903 aus einem Bauernhause in Mittelfischach, Württ. A.-G. Gaildorf, 1 Paar genagelte, auf jeder Sohle mit einem Fleck versehene Schnallen-Schuhe (Wert 4 ℳ) u. 1 Tabakspfeife mit dem Bilde eines Hirsches am Kopf und einer Rehkrone am Rohr (Wert 2 ℳ). Verdächtig ein Unbekannter, anscheinend Erdarbeiter: ungef. 50 J., ungef. 1,66 m, untersetzt, volles Gesicht, blonder Schnurrbart; schwarzer od. grauer Filzhut, graukarierte Joppe und Hose. Derselbe soll sich in die Gegend von Crailsheim-Ellwangen od. nach Bayern gewandt haben. Durchsuchung u. ev. Festnahme erbeten
Hall (Württ.) 22/9 1903. K. Staatsanwalt.

8814. **(Unterschlagung.) Unbekannter**, angeblich **Hochhauser**, Reisender (32—35 J., 1,75 m, rundes volles Gesicht, rötlichblonde Haare, ziemlich starker roter Schnurrbart, oberbayerischer Dialekt; grauer Anzug) ist verdächtig, in den letzten Wochen dem Kaufmann Knoche in Karlsruhe 10 Bilder Pius X. und 12 Hausegen-Bilder, welche er vertreiben sollte, sowie eine lederne Mappe unterschlagen zu haben. Eventuelle Festnahme und Vorführung an das nächste Amtsgericht erbeten (56805 D 3399).
Karlsruhe (Baden) 22/9 1903.
Gr. Staatsanwalt.

8815. **Fahrrad** „Opel", Nr. 136632, wurde am 4.9.1903 in Speyer gestohlen (B 1286).
Frankenthal 16/9 1903. K. Staatsanwalt.

8816. **Fahrrad** „Dürkopp Elektra" (Fabr.-Nr. 22564, schwarzer Rahmen, hochgebogene Lenkstange, gelbe Felgen, vernickelte Speichen, ohne Schutzbleche) wurde in der Zeit vom 11. bis 13.9.1903 in Ulm aus dem Gange des Hauses Judenhof Nr. 1 gestohlen (2996).
Ulm (Württ.) 21/9 1903. K. Staatsanwalt.

8817. **Fahrrad** „Felicitas" (schwarzer Rahmen, aufwärts gebogene Lenkstange mit Korkgriffen, gelbe Felgen, gerippte Pedale ohne Einlagen, brauner, vorn gebrochener Sattel, am Hinterrad fehlen zwei Speichen, neue, gerippte Laufmäntel, kleine Signalglocke mit der Nr. 13593) wurde am 13.9.1903 in Rosenheim gestohlen (B 776).
Traunstein 19/9 1903. K. Staatsanwalt.

8818. **Stummvoll** Joseph*), Bäcker von Kötzting, geb. dort 15.11.84, 18 mal vorbestraft, erschwindelt Reisevorschüsse.
Kötzting 12/9 1903. K. Bezirksamt.
*) Zul. 102/7822 (1902).

Um Ermittlung und Bekanntgabe des Aufenthalts nachbezeichneter Personen wird ersucht:

8819. **Bauer** Leonhard*), led. Kellner von Hartmannshof, A.-G. Hersbruck, geb. dort 16.4.80, weg. Körperverl. u. a. (D 4292[1]).
Nürnberg 21/9 1903. Amtsanwalt (Stadt).
*) Zul. 48/3089 (1903).

8820. **Dahm** Georg, led. Schuhmacher von Thalmäßing, A.-G. Greding, B.-A. Hilpoltstein, geb. dort 15.5.79, weg. Diebstahls (D 2388).
Nürnberg 14/9 1903. Amtsanwalt (Stadt).

8821. **Bergmeister** Ignaz, led. Müller von Puch, A.-G. Geisenfeld, B.-A. Pfaffenhofen, geb. 24.4.76 in Abensberg, B.-A. Kelheim, weg. Betrugs (V 135).
Augsburg 19/9 1903. K. Staatsanwalt.

8822. **Ellmann** Aloys, led. Dienstknecht von Hilm, Gde. Haderstadl, A.-G. Cham, geb. dort 6.12.83, weg. Diebstahls.
Schongau 18/9 1903. Amtsanwalt.

8823. **Bayer** Johann Georg*), Dienstknecht, geb. 11.6.76 in Langenau, Württ. A.-G. Ulm, früher bei Jakob Springler in Riedhausen, Württ. A.-G. Saulgau, als Zeuge (I 282. 285).
Ulm (Württ.) 17/9 1903. K. Staatsanwalt.

*) Zul. 93/6419 (1903).

8824. **Eich** Johann, Bäckerlehrling von Wiesthal, A.-G. Lohr, geb. dort 6.8.85, als Zeuge (1447).
Aschaffenburg 14/9 1903. K. Staatsanwalt.

8825. **Engl** Alban*), led. Wasserbauarbeiter von Asbach A.-G. Donauwörth, geb. dort 20.10.74, als Zeuge (A 381).
Traunstein 16/9 1903. K. Staatsanwalt.

*) Zul. 64/5002 (1901).

8826. **Fellner** Karl*), led. Schlosser von Holzheim a. Forst, A.-G. Burglengenfeld, geb. 18.3.87 in Neumburg v. Wald, weg. Unterschlagung (XIII 671).
München I 11/9 1903. K. Staatsanwalt.

*) Zul. 71/5211 (1902).

8827. **Fehrenbach** Anton, led. Taglöhner, geb. 14.5.67 in Gremmelsbach, Bad. B.-A. Triberg, zul. in Schwaim, Gde. Karpfham, A.-G. Griesbach, wohnhaft, weg. Diebstahls eines Hundes i. W. v. 50 ℳ (G 278).
Griesbach 21/9 1903. Amtsanwalt.

8828. **Fischer** Joseph, led. Taglöhner von Schlipsheim, A.-G. Augsburg, geb. 9.3.82 in Günzlhofen, A.-G. Bruck, Oberbayern, weg. Betrugs (II 950).
München I 22/9 1903. K. Staatsanwalt.

8829. **Greißinger** Ludwig*), Brauer, geb. 13.8.82 in Grafenwiesen, A.-G. Kötzing, weg. gef. Körperverl. (A 173).
Kaufbeuren 19/9 1903. Amtsanwalt (Stadt).

*) Zul. 118/8124 (1903).

8830. **Hecher** Ottilie*), led. Dienstmagd von Tödtenried, A.-G. Aichach, geb. dort 27.4.82, weg. Beleidigung (A 491).
Augsburg 19/9 1903. K. Staatsanwalt.

*) Zul. 28/1728 (1903).

8831. **Hertel** Peter, led. Seiler von Bamberg, geb. dort 13.6.76, weg. Körperverl. (B 545).
Fürth 18/9 1903. K. Staatsanwalt.

8832. **Uebelmesser** Peter*), led. Schlosser von Nürnberg, geb. dort 25.10.81, weg. Körperverl. u. a. (D 3298).
Nürnberg 19/9 1903. Amtsanwalt (Stadt).

*) Zul. 94/63 (1902).

8833. **Kick** Christine, led. Dienstmagd von Rückersdorf, A.-G. Lauf, B.-A. Hersbruck, geb. dort 23.3.85, als Zeugin (B 661).
Fürth 14/9 1903. K. Staatsanwalt.

8834. **König** Johann, led. Taglöhner von Zuchering, A.-G. Ingolstadt, geb. dort 19.12.79, weg. Körperverletzung (E 489).
München II 11/9 1903. K. Staatsanwalt.

8835. **Kreß** Peter, led. Bahnarbeiter, geb. 12.3.66 in Rütteldorf, Gde. Deberndorf, A.-G. Cadolzburg, B.-A. Fürth, weg. Beleidigung (A 378).
Memmingen 12/9 1903. Amtsanwalt (Stadt).

8836. **Mölk** Ferdinand, led. Gütlerssohn von Ramsberg, Ger.-Bez. Zell am Ziller, Bez.-H. Schwaz, Tirol, geb. 21.5.74 in Ramsau, Gde. Ramsberg, weg. Bedrohung (Ber.-Reg. Nr. 37 IX D).
München II 4/9 1903. K. Staatsanwalt.

8837. **May** Anton, led. Maler, geb. 26.12.74 in Gödre, Bezirk Hegyhát, Komitat Baranya, Ungarn, weg. Betrugs (270).
Teuschnitz 18/9 1903. Amtsanw. f. Ludwigsstadt.

8838. **Neumeyer** Joseph, led. Musiker von Oberweikertshofen, A.-G. Bruck, Oberbayern, geb. 27.2.87 in München, weg. Unterschlagung (F 5042).
München I 21/9 1903. Amtsanwalt.

8839. **Rabus** Michael, led. Sattler von Memmingen, geb. dort 19.9.74, weg. Körperverl. (E 406).
Augsburg 16/9 1903. K. Staatsanwalt.

8840. **Rauker** Johann, led. Zimmermann von München, zuletzt wohnhaft in Achdorf, A.-G. Landshut, als Zeuge (II 1965).
Landshut 18/9 1903. K. Staatsanwalt.

8841. **Renner** Joseph, 33 J., led. Taglöhner von Plattling, A.-G. Deggendorf, zuletzt in Aubenham, Gde. Oberbergkirchen, A.-G. Neumarkt a/Rott, B.-A. Mühldorf, in Arbeit, als Zeuge (IV 1869).
Landshut 21/9 1903. K. Staatsanwalt.

8842. **Schwarz** Franz Xaver, led. Techniker von München, geb. dort 14.10.81, weg. Pfandbruchs (B 616).
Augsburg 15/9 1903. K. Staatsanwalt.

8843. **Seeleitner** Anton, led. Schlosser von Dachau, als Zeuge (E 330).
München II 14/9 1903. K. Staatsanwalt.

8844. **Schwickardy** Richard, Maler, geb. 9.3.75 in Erfurt, weg. Betrugs (1443).
Erlangen 15/9 1903. Amtsanwalt (Stadt).

8845. **Weinberger** Maria, led. Prostituierte von München, geb. dort 13.7.78, als Zeugin (E 4326).
München I 21/9 1903. Amtsanwalt.

8846. **Wilhelmsen** Wilhelm von Dänemark, als Zeuge in einer wichtigen Angelegenheit (12/9).
Aschaffenburg 18/9 1903. K. Staatsanwalt.

8847. **Gottschalk** Barbara, led. Dienstmadchen von Nürnberg, geb. 21.2.83 in Stöppach, Gde. Treuf, A.-G. Hersbruck, weg. Unterschlagung (A 1895).

8848. **Sedlovsky** Johann, led. Maurer von Neupossigkau (Postrekov Nový, Bez.-H. Taus (Domažlice), Böhmen, geb. dort 24.6.83 oder 79, weg. Diebstahls (C 3637).
Nürnberg 17/9 1903. Amtsanwalt (Stadt).

8849. **Scheul** Friedrich, zul. Hopfenzupfer in Spalt, A.-G. Roth, B.-A. Schwabach, beh in Stadtlauringen, A.-G. Hofheim, als Zeuge (B 723).
Nürnberg 16/9 1903. K. Unt.-Richter III.

8850. **Süß** Marzellin*), led. Bäcker von Aholming, A.-G. Osterhofen, B.-A. Vilshofen, geb. 13.1.84 in Künzing, A.-G. Osterhofen, weg. Untreue (XI 661).
München I 17/9 1903. K. Staatsanwalt.

*) Zul. 47/3637 (1901).

8851. **Zimmermann** Karl, led. Schlosser von Bayreuth, geb. dort 4.7.77, weg. Unterschlagung (133).
Hilpoltstein 19/9 1903. Amtsanw. f. Greding.

8852. **Schatz** Johann, led. Taglöhner von Nürnberg, geb. 22.5.77 in Kronach, weg. eigenmächtiger Entfernung u. a. (70).
Nürnberg 17/9 1903.
Gericht des K. Bezirkskommandos Nürnberg.

8853. **Achatz** Georg, led. Schmied von Paulushofen, A.-G. Beilngries, geb. dort 4.10.78, weg. Betrugs (B 812/02).
Rosenheim 19/9 1903. Amtsanwalt (Stadt).

Digitized by Google

8854. **Dürr** Adolf*), led. Taglöhner von Landshut, geb. dort 7.9.79,

8855. **Ganghofer** Georg, led. Taglöhner von Westach, A.-G. Haag, B.-A. Wasserburg, geb. 2.9.71 in Zieglstadl, Gde. Westach, beide weg. Körperverl. u. a. (747).

Rosenheim 16/9 1903. Amtsanwalt A.

*) Zul. 138/11002 (1902).

8856. **Schott** Joseph*) led. Dienstknecht u. Erntearbeiter von Neuburg vjW., geb. dort 9.11.77 (mittelgroß, schlank, blonde Haare, graue Augen), als Zeuge zur Hauptverhandlung gegen Andreas Bassenberger weg. Diebstahls vor hies. Strafkammer am 9.10.1903 vormitt. 8 Uhr (III 2163).

Landshut 19/9 1903. K. Staatsanwalt.

*) Zul. 127/8682 (1903).

8857. **Kraut** Georg Ernst, led. Braubursche, geb. 24.9.84 in Stuttgart, zul. in Miltenberg, weg. Betrugs (M 298).

Miltenberg 15/9 1903. Amtsanwalt.

8858. **Ziegler** Adam, 54 J., verw. Hausierhändler vor Langfurth, als Zeuge (E 301).

Augsburg 18/9 1903. K. Staatsanwalt.

8859. **Holzer** Andreas, led. Maurer von Tunding, A.-G. Dingolfing, geb. dort 31.12.74, weg. Körperverl. (II 2450).

Landshut 21/9 1903. K. Staatsanwalt.

8860. **Eiser** Karl, led. Arbeiter von Nürnberg, geb. dort 2.11.87, weg. Körperverl. (D 618).

Nürnberg 17/9 1903. K. Staatsanwalt.

8861. **Gruber** Johann, led. Schneider von Waldmünchen (Oberpfalz), geb. dort 1.1.86, weg. Körperverl. (C 630).

Fürth 16/9 1903. K. Staatsanwalt.

8862. **Harmisch** Gustav, 30 J., led. Eisengießer von Leipzig (?, zuletzt in Oberergoldsbach, A.-G. Rottenburg, Niederbayern, als Hopfenzupfer beschäftigt (mittelgroß, untersetzt, schwarzes Schnurrbärtchen, flotter Gang; graue Radfahrermütze, grauer Anzug, Trikothemd, Schnürschuhe),

8863. **Melchior** Karl, Mitte der 20er Jahre, led. Bäcker, ebenfalls zuletzt in Oberergoldsbach als Hopfenzupfer beschäftigt (1,65—1,70 m, starker Körperbau, rötliches Gesicht, rötliche Haare, bartlos; blaue Radfahrermütze, grünliche Joppe, bläuliche Hose, Schnürschuhe), beide weg. Diebstahls (I 2447).

Landshut 22/9 1903. K. Staatsanwalt.

Widerrufe.

1898: 3281. 3569. 7276. 8417. **1899:** 1382. **1900:** 4709. 5506.
1901: 5609. 12350. **1902:** 3322. 6012. 11388. 12154. 12880. 12881.
1903: 87. 819. 1200. 1352. 1643. 2235. 2241. 2617. 2712. 3018. 3050. 3904. 3905. 3906.
3907. 4094. 4095. 4876. 4913. 4988. 4989. 4990. 5024. 5126. 5188. 5189. 5244. 5401.
5565. 5771. 5893. 6007. 6279. 6286. 6380. 6491. 6518. 6607. 6714. 6795. 6907. 7091.
7139. 7162. 7178. 7179. 7246. 7369. 7424. 7443. 7480. 7509. 7530. 7550. 7552. 7553.
7597. 7608. 7624. 7657. 7682. 7727. 7739. 7803. 7805. 7824. 7831. 7976. 8039. 8070.
8071. 8084. 8096. 8100. 8107. 8111. 8134. 8214. 8216. 8226. 8251. 8257. 8325. 8331.
8344. 8354. 8372. 8447. 8481. 8507. 8527. 8550. 8698.

Alphabetische Rekapitulation der Namen.

Achatz Georg . . . 8853
Adelmann Osk. Gg. 8800
Bachl Urban . . . 8754
Back Joseph . . . 8753
Bauer Leonhard . . 8819
Baumann Theodor . 8758
Batz Richard Wilh. 8755
Böhden Paul Eugen 8793
Baja Max 8769
Bayer Johann Georg 8823
Bäck Aloys . . . 8756
Bergmeister Ignaz . 8821
Bildhauer Franz . 8811
Bildmacher Franz . 8811
Birkenfelder . . . 8811
Bledschek Nikolaus . 8769
Brand Christian . 8811
Braun Theodor . . 8758
Buckl Michael . . 8759
Bunk Joseph . . . 8802
Dahm Georg . . . 8820
Dürr Adolf . . . 8854
Dobmeier Adam . . 8760
Edmeier Georg . . 8809
Eich Johann . . . 8824
Eichstetter Sebastian 8770
Eiser Karl . . . 8860
Ellmann Aloys . . 8822
Engl Alban . . . 8825
Feldengut Joseph . 8757
Fellner Karl . . . 8826
Fehrenbach Anton . 8827
Finkl Johann . . 8807
Finkenzeller Jakob . 8807
Fischer Joseph . . 8828
Gademann Otto . 8762
Ganghofer Georg . 8855
Gaß Aegidius . . 8761
Gleirner Johann . 8763
Gottschalk Barbara . 8847
Granbichler Juliana 8801
Greif Erhard . . . 8795
Greißinger Ludwig . 8829
Griebl Michael . . 8777
Grießhammer Georg 8808
Gruber Johann . . 8861
Guggenmoos Aloys . 8790
Halmburger Anton . 8764
Harmisch Gustav . 8862
Hecher Ottilie . . 8830
Hedel Christine . . 8778
Hefele Johann . . 8791
Häusler Johann . 8779
Hertel Peter . . . 8831
Hochhauser . . . 8814
Holzer Andreas . . 8859
Hollebelmeßer Peter 8832
Hügel Balthasar . . 8772
König Johann . . 8834
Körber Georg . . 8781
Kick Christine . . 8833
Kürzinger Michael . 8773
Klein Siegfried . . 8796
Knöcklein Johann . 8803
Knoller Joseph . . 8774
Knoller Joseph . . 8795
Knott Peter . . . 8792
Kohl Johann Christ. 8805
Conserovsky Alexander Norbert 8769
Kraut Georg Ernst . 8857
Kreß Peter . . . 8835
Loy Joseph . . . 8798
Margut Alfred Heinr. 8799
Matz Anton . . . 8837
Maier Joseph . . 8780
Meisinger 8791
Melchior Karl . . 8863
Mölk Ferdinand . . 8836
Meigl Georg . . . 8782
Neumeyer Joseph . 8838
Nieder Michael . . 8810
Oßmann Wilhelm . 8804
Pätsch August Wilh. 8766
Rabus Michael . . 8839
Ranker Johann . . 8840
Renner Joseph . . 8841
Rübsamen Fdr Heinr. 8783
Rottmüller Wendelin 8784
Ruckerbauer Xaver . 8786
Saumweber Matthias 8767
Schatz Johann . . 8852
Scheul Friedrich . . 8849
Schmid Therese . . 8794
Schott Joseph . . 8856
Schott Ludwig . . 8785
Schrempf Georg . . 8806
Schuchard Marie . 8787
Schwarz Franz Xaver 8842
Schwikardy Richard . 8844
Sedlovsky Johann . 8848
Seifert Friedr Wilh. 8768
Seeleitner Anton . 8843
Süß Marzellin . . 8850
Spennesberger Georg 8788
Stauner Joseph . . 8789
Stein Franz Joseph 8795
Stoll Michael . . 8771
Ströbel Karl . . . 8765
Stummvoll Joseph . 8818
Thurner Sebastian . 8775
Vaas Anton . . . 8776
Wager Michael . . 8811
Wagner Michael . . 8811
Walter Artur . . . 8769
Weinberger Maria . 8845
Wilhelmsen Wilhelm 8846
Ziegler Adam . . 8858
Zimmermann Karl . 8851

Dr. Wild'sche Buchdruckerei (Gebr. Parcus) München.

№ 129. München, den 29. September 1903.

Bayer. Zentral- Polizei - Blatt.

Herausgegeben von der K. Polizei-Direktion München.

Haftbefehle. Die bezeichneten Personen sind an die verfolgenden Behörden — Militärarrestanten an die nächste Militärbehörde (Bezirks-Kommandos ausgeschlossen) — abzuliefern, wenn nicht ausdrücklich andere Bestimmung getroffen ist. Von der Festnahme ist die verfolgende Behörde unverzüglich zu verständigen. Personen, die von einem Orte außerhalb Bayerns nach Bayern zu verbringen sind, sind an die der bayerischen Landesgrenze zunächst gelegene Uebergangsstation zu verbringen.

8864. **Böhmisch** Johann, verh. Taglöhner von Vilshofen, geb. dort 8.12.59, weg. Bedrohung auf Anord. des K. A.-G. Aibling (548).
Bad Aibling 22/9 1903. Amtsanwalt.

8865. **Bosch** Sebastian*), led. Apotheker von Landsberg a. L., geb. 1.11.81 in Dirlewang, A.-G. Mindelheim, weg. Betrugs auf Anord. des K. A.-G. Augsburg (A 3694).
Augsburg 19/9 1903. Amtsanwalt (Stadt).

*) Zul. 93/6421 (1903).

8866. **Greisberger** Joseph, led. Dienstknecht von Plainfeld, Bez.-H. Salzburg, geb. dort 9.2.78, zul. in Paulinmühle, Gde. Schwaben, A.-G. Ebersberg, weg. Unterschlagung auf Anord. des K. A.-G. Ebersberg. Einl.-Ort: hies. Ges. an der Baaderstr. (D 757).
München II 19/9 1903. K. Staatsanwalt.

8867. **König** Franz, led. Hammerschmied von Furth, A.-G. Grafenau, geb. dort 25.4.42, weg. Diebstahls i. R. auf Anord. des K. A.-G. Traunstein. Einl.-Ort: nächstes Ges. (C 764).
Traunstein 19/9 1903. K. Staatsanwalt.

8868. **Killinger** Georg*), verh. Taglöhner u. Brauer von Plattling, A.-G. Deggendorf, geb. dort 30.3.79 (hageres Gesicht, weiße Gesichtsfarbe, kleines hellblondes Schnurrbärtchen, kleines Gewächs im Gesicht; weicher breitrandiger schwarzer Hut, graue Joppe, schwarze Weste, graue Hose), weg. Betrugs auf Anord. des K. A.-G. Osterhofen. Einl.-Ort: hies. Ldg.-Ges. (A 122).
Deggendorf 19/9 1903. K. Staatsanwalt.

*) Zul. 109/7521 (1903).

8869. **Unbekannter Hotelschwindler,** angeblich **Kohn** Arnold, Reisender, geb. 26.8.80 in Preßburg in Ungarn (Ende der 20er anfangs der 30er Jahre, mittelgroß, schwarze Haare, schwarzes Schnurrbärtchen, jüdischer Typus, grauer abgetragener Anzug mit schrägen Taschen, schwarzer steifer Hut — Halbzylinder —, führt Schirm bei sich), weg. Betrugs auf Anord. des K. A.-G. Hof (A 1135).
Hof 19/9 1903. Amtsanwalt A.

8870. **Liebl** Georg*), alias **Schwarz** Georg, verh. Schleifer von Lupburg, A.-G. Parsberg, geb. 17.5.63 in Mollerhof, Gde. Dinau, A.-G. Burglengenfeld, weg. Urkundenfälschung auf Anord. des K. A.-G. Neunburg v. Wald. Einl.-Ort: hies. Ldg.-Ges. (B 617).
Amberg 17/9 1903. K. Staatsanwalt.

*) Zul. 51/3923 (1901).

8871. **Lindner** Alexander, verw. Buchbinder von Chemnitz, Sachsen, geb. dort 11.11.56, weg. Betrugs i. R. auf Anord. des K. A.-G. Nürnberg. Einl.-Ort: nächstes Ger.-Ges. (D 469).
Nürnberg 21/9 1903. K. Staatsanwalt.

8872. **Markert** Basilius, verh. Bäcker von Thundorf, A.-G. Münnerstadt, B.-A. Kissingen, geb. dort 13.6.71, weg. Untreue u. a. auf Anord. des K. A.-G. Klingenberg a/Main. Einl.-Ort: nächstes G.-Ges. (II 411).
Aschaffenburg 18/9 1903. K. Staatsanwalt.

8873. **Schödel** Johann Adam, led. Dienstknecht, geb. 21.6.63 in Silberbach, A.-G. Hof, weg. Betrugs auf Anord. des K. A.-G. Hof (A 1068).
Hof 19/9 1903. Amtsanwalt A.

8874. **Steiner** Karl, led. Dienstknecht von Tristern, A.-G. Pfarrkirchen, geb. dort 18.9.79, weg. Sittlichkeitsverbrechens auf Anord. des K. Ldg. Passau. Einl.-Ort: hies. Ges. (B 541).
Passau 19/9 1903. K. Staatsanwalt.

8875. **Gerhardt** Johann Georg, Taglöhner, geb. 9.2.72 in Erbach im Odenwald, Hessen, weg. widernatürl. Unzucht. Einl.-Ort: nächstes A.-G. (M 242).
Darmstadt (Hessen) 18/9 1903. Gr. Staatsanwalt.

8876. **Holl** Franziska, led. Fabrikarbeiterin von Augsburg, geb. dort 11.7.86, weg. Diebstahls auf Anord. des K. A.-G. Augsburg (A 3146).
Augsburg 19/9 1903. Amtsanwalt (Stadt).

8877. **Klein** Paul*), led. Former, geb. 10.10.76 in Reißig, A.-H. Plauen, Sachsen, weg. Betrugs auf Anord. des K. A.-G. Augsburg. Einl.-Ort: nächstes A.-G.-Ges. (A 482).
Augsburg 19/9 1903. K. Staatsanwalt.

*) Zul. 123/8444 (1903).

8878. **Kraus** Joseph, led., ehem. Schutzmann, zul. Pferdewärter, von Regensburg, geb. dort 18.3.77, weg. Vergehens im Amte auf Anord. der K. Staatsanwaltschaft Regensburg. Einl.-Ort: Zellengef. Nürnberg (C 376. 537).
Regensburg 20/9 1903. K. Staatsanwalt.

8879. **Schiffl** Franz, verh Schuhmacher in Hals, Nr. 42, Bez.-H. Tachau, Böhmen, geb. 17.4.80 in Ringelberg, Bez.-H. Tachau, weg. gemeingef. Vergehens nach § 328 St.-G.-B. Einl.-Ort: hies. Ldg.-Ges. (B 918).
Weiden 23/9 1903. K. Unt.-Richter.

Digitized by Google

8880. **Steininger** Johann, led. Wirtssohn von Tasching, Gde. Altenmarkt, A.-G. Cham, geb. dort 20.3.77, weg. Einbruchdiebstahls auf Anord. des K. A.-G. Cham. Einl.-Ort: nächstes A.-G.-Gef. (B 628).
Amberg 21|9 1903. K. Staatsanwalt.

8881. **Alt** Therese, led. Händlerin von Erlangen, geb. dort 18.5.65, weg. Beleidigung auf Anord. des K. Ldg. Fürth. Einl.-Ort: nächstes G.-Gef. (C 233. 234).
Fürth 21|9 1903. K. Staatsanwalt.

8882. **Dambacher** Melchior, led. Dienstknecht von Lindenhof, Gde. Schrezheim, O.-A. Ellwangen, zul. in Göppingen (22 J., mittelgroß, schwarze Haare, große Narbe an der rechten Wange; schwarzer weicher Filzhut, grauer Anzug, Rohrstiefel), weg. Betrugs i. R. u. Urkundenfälschung. Einl.-Ort: hies. A.-G.-Gef. (B. U. L. 100).
Ellwangen (Württ.) 2|9 1903.
K. Unt.-Richter.

8883. **Drechsler** Paul, led. Taglöhner von Deggendorf, im B. Z.-P.-Bl. 1903 Nr. 110 Ziffer 7582 weg. Diebstahls zur Verhaftung ausgeschrieben, zieht meist unter dem Namen Johann **Weinzierl** herum (B 614. 709).
Deggendorf 21|9 1903. K. Staatsanwalt.

8884. **Engl** Eustachius*), led. Taglöhner von Manching, A.-G. Ingolstadt, geb. dort 20.9.43, weg. Diebstahls u. a. auf Anord. des K. A.-G. Riedenburg, wohin abzuliefern (255).
Beilngries 22|9 1903. Amtsanw. f. Riedenburg.

*) Zul. 96|6630 (1903).

8885. **Schuler** Theodor, Schuhmacher u. Taglöhner, geb. 9.5.58 in Schlatt, Preuß. O.-A. Hechingen, Rgb. Sigmaringen, alias **Eisenhauer** Wilhelm*), Beindreher von Groß-Bieberau, Hess. Kr.-A. Dieburg (45 J., 1,60—1,65 m, mittlere Statur, volles Gesicht, rötliche gesunde Gesichtsfarbe, blonde Haare, blonder Schnurrbart, Algäuer Dialekt, an einem Finger ein von einer Maschine etwas gequetschter Nagel), weg. schw. Diebstahls. Einl.-Ort: hies. A.-G.-Gef. Drahtnachricht erbeten. Gestohlen wurden: 1 noch gut erhaltener schwarzer etwas bläulicher Tuchanzug, 1 zweireihige Winterjoppe von grauschwarzem Stoff, 1 Paar neue Zugstiefel, 1 neues Bruchband, 1 neue Fahrradpumpe, 1 weißes älteres Hemd, 1 noch gut erhaltener grünlicher Filzhut, 1 Paar Hosenträger u. 1 ältere Deckkrawatte mit weißen Streifen. Von diesen Gegenständen dürfte der Täter einen Teil tragen.
Wangen i. Algäu (Württ.) 21|9 1903.
K. Amtsgericht.

*) Zul. 109|8596 (1902).

8886. **Stedele** Andreas*), led. Dienstknecht von Asch, A.-G. Buchloe, B.-A. Kaufbeuren, geb. dort 25.11.74, weg. schw. Diebstahls i. R. auf Anord. des K. A.-G. Buchloe, wohin abzuliefern (B 711 2c.).
Memmingen 22|9 1903. K. Staatsanwalt.

*) Zul. 92|6320 (1903).

8887. **Trenberg** Karl Freiherr **von***), led. Oberleutnant a. D. von Straubing, geb. dort 13.3.48, weg. Betrugs i. R. auf Anord. des K. A.-G. Haßfurt. Einl.-Ort: nächstes G.-Gef. (C 793).
Schweinfurt 19|9 1903. K. Staatsanwalt.

*) Zul. 124|9723 (1901).

8888. **Stegmeier** Heinrich*), led. Monteur, geb. 27.11.78 in Salzburg, weg. Betrugs (384. 458).
Bad Tölz 22|9 1903. Amtsanwalt.

*) Zul. 116|9095 (1901).

8889. **Schlachter** Johann*), verw. Schnittwarenhändler von Leistadt, A.-G. Dürkheim, Pfalz, geb. dort 24.4.51, weg. Betrugs auf Anord. des K. A.-G. Schwabach (F 677);

8890. **Stadelmann** Ludwig, led. Anstreicher von Nürnberg, geb. dort 19.8.68, weg. Betrugs i. R. auf Anord. des K. Ldg. Nürnberg (F 532). Einl.-Ort f. beide: nächstes G.-Gef.
Nürnberg 21|9 1903. K. Staatsanwalt.

*) Zul. 92|6342 (1903).

8891. **Zier** Johann Leopold, led. Taglöhner u. Holzarbeiter von Fürnbach, A.-G. Eltmann, B.-A. Haßfurt, geb. dort 8.2.76 (soll sich z. Zt. in Niederösterreich aufhalten, weg. Betrugs auf Anord. des K. A.-G. Burgebrach. Einl.-Ort: nächstes G.-Gef. (D 632).
Bamberg 21|9 1903. K. Staatsanwalt.

8892. **Voyrodie** Daniel, Eisenbahnarbeiter aus Kroatien, zuletzt beim Eisenbahnbau Schleusingen-Ilmenau, Prov. Sachsen, Preußen, beschäftigt (20—25 J., 1,75—1,80 m, kräftig, volles Gesicht, schwarze Haare, dunkle Augen, kleiner dunkler Schnurrbart, ziemlich starke, frische Wunde auf der Stirn; dunkles Jackett, lange Stiefel), weg. **Mordes**, verübt in der Nacht zum 21.9.1903 in Schleusinger-Neundorf, Rgb. Erfurt, an den Schlachtmeister Heinlein von Tempelberg, Rgb. Frankfurt a. Oder, Prov. Brandenburg, Preußen, auf Anord. des A.-G. Schleusingen. Einl.-Ort: nächstes G.-Gef. (2 J 989).
Meiningen (Herzgt. Sachs.-Meiningen) 25|9 1903.
Staatsanwalt.

Zum Strafvollzuge ist zu verhaften:

8893. **Stadler** Jakob, led. Dienstknecht von Perkam, A.-G. Straubing, geb. dort 20.7.80; Urt. v. 2.9.1903: weg. Körperverl. u. a. 6 Monat Gef. u. 8 Tage Haft. Einl.-Ort: nächstes G.-Gef. Drahtnachricht erbeten (U.-B. 334 IV).
Straubing 22|9 1903. K. Staatsanwalt.

Ausforschungen.

8894. **(Raubmordversuch im Schwarzwald.)** Mit Bezug auf den Raubmordversuch v. 18.9.1903 bei Völkersbach-Malsch — cf. B. Z.-P.-Bl. 1903 Nr. 126 Ziffer 8621 — wird mitgeteilt, daß der Haupttäter Aloys **Kassel** aus Malsch verhaftet u. geständig ist. Er behauptet aber, er habe bei der Tat einen Gehilfen gehabt, den er nur dem Vornamen „Karl" nach kenne u. auf der Reise getroffen habe. Dieser Complice sei ein Zimmermann aus Bayern, 32—34 J. alt, 1,60—1,64 m groß, untersetzt, habe dunkle Haare u. Anflug eines dunklen Schnurrbartes u. trage schwarzen breitkrämpigen Filzhut, dunkelbraune Joppe, blauschwarze gerippte Samthose, Deckkrawatte, Kragen u. Zugstiefel. Fahndung nach dem signalisierten Gehilfen u. event. Drahtnachricht erbeten (56990. D 3358).
Karlsruhe (Baden) 22|9 1903.
Gr. Staatsanwalt.

Digitized by Google

8895. **(Diebstahl.)** Unbekannte Frauensperson, welche sich **Bischoff** nannte u. angab, in Nürnberg zu wohnen (mittelgroß, untersetzt, hageres gebräuntes Gesicht, dunkle Haare, braune Augen, Ohrenläppchen für Ohrringe durchlocht, oben abgebrochene Schneidezähne, schwäbischer Dialekt; schwarze Taille, schwarzer Rock, silberne Damenuhr an schwarzer Gummischnur mit gelbem Stern als Schieber) hat im Juli 1903 der Händlerswitwe Sophie Müller in Mainbernheim, A.-G. Kitzingen, eine Bettjacke gestohlen. Dieselbe hat auch einen, am 3.1 99 vom K. B.-A. Kitzingen unter Nr. 25 auf den Namen Sophie Müller, Mainbernheim, zum Handel mit geringwertigen Kurzwaren ausgestellten u. ihr von Müller übergebenen Wandergewerbeschein für sich behalten und benützt denselben vermutlich zu Schwindeleien. So hat sie sich im August 1903 bei den Ablöswärtersehleuten Neubig in Deining unter Vorzeigung des beschriebenen Wandergewerbescheines als „Sophie **Müller** von Mainbernheim" eingeführt. Festnahme u. Drahtnachricht erbeten.

Kitzingen 22/9 1903. Amtsanwalt.

8896. **(Diebstahl von Wertpapieren.)** In Kleinlangheim bei Kitzingen wurden am 22.9.1903 nachverzeichnete Wertpapiere gestohlen: 1000 ℳ 3½% Bayerische Hypotheken- u. Wechselbank Pfdbr. 32 L Nr. 233233, 500 ℳ 3½% Bayerische Bodenkreditanstalt Pfdbr. 4 C Nr. 49241, 1000 ℳ 3½% Süddeutsche Bodenkreditbank Pfdbr. Ser. 48 H Nr. 490148, 1000 ℳ 3½% Bayerische Bodenkreditanstalt Pfdbr. Serie 5 B Nr. 70057, 500 ℳ 4% Bayerische Bodenkreditanstalt Pfdbr. 10 C Nr. 132986, 1500 ℳ 3½% Bayerische Bodenkreditanstalt Pfdbr. Serie 5 B Nr. 68324, Serie 5 C Nr. 73712, 1000 ℳ 4% Bayer. Bodenkreditanstalt Pfdbr. Serie 10 B Nr. 130955, 500 ℳ 4% Bayer. Bodenkreditanstalt Pfdbr. S. 12 C Nr. 177151, 500 ℳ 3½% Bayer. Bodenkreditanstalt Pfdbr. Serie 3 C Nr. 35051, 1000 ℳ 3½% Bayer. Landwirtschaftsbank Pfdbr. Serie 5 B Nr. 16059, 12000 ℳ, 400 ℳ ein Kassaschein der gräfl. Kastell'schen Kreditkasse: Kastel lautend auf Andreas Nickel Kleinlangheim rot Nr. 29541. Sachdienliche Mitteilung erbeten (A 429).

Würzburg 23/9 1903. K. Staatsanwalt.

8897. **(Pferdediebstahl.)** In der Nacht vom 22./23.9.1903 wurde aus dem Pferdestalle des Bürgermeisters Joseph Babst in Unterweilbach, A.-G. Dachau, ein Pferd (9 Jahre alt, 1,59 m groß, lichtbraun, ohne Zeichen u. Stern, Wallach, Reitpferd I, Wert 550 ℳ) gestohlen. Verdächtig ist Valentin **Knöferl***), Taglöhner von Ehekirchen, A.-G. Neuburg a/Donau, geb. 4.6.73 in München. Sachdienliche Mitteilungen erbeten (E 532).

München II 24/9 1903. K. Staatsanwalt.

*) Zul. 69/5328 (1901).

8898. **(Eisenbahn-Diebstahl.)** Am 12.8.1903 wurde aus einem Wagenabteil I. Klasse des Schnellzuges München—Berlin D 39 während der Fahrt zwischen Nürnberg u. Bamberg 1 kleine gelbe Handtasche, gezeichnet B. S. mit siebenzackiger Krone, gestohlen, in welcher sich 500 ℳ in Hundertmarkscheinen, 1 gold. Damenuhr, welche in einem mit Bougeron—Paris überschriebenen Kästchen verwahrt war, u. 4 bis 5 die Adresse: Frau Baronin Scharfenberg tragende Briefe befanden. Späbe u. Drahtnachricht erbeten (C 644).

Fürth 18/9 1903. K. Staatsanwalt.

8899. **Gestohlen** wurden in der Zeit vom 26.7. bis 2.8.1903 der Wirtschaftspächterin Therese Nerb in Mindelheim: 1 silb. Remontoiruhr mit gerippten Goldreifchen, gelben Zeigern u. Sekundenzeiger, auf dem Zifferblatt Blumenverzierungen, Wert 20 ℳ; 1 gold. Fingerring mit hellblauem Stein, Wert 5 ℳ u. 1 gold. Fingerring mit weißem Stein (Wert 30 ℳ) mit weiß-graumeliertem Etui mit Blumenverzierungen am Deckel. Fahndung erbeten (C 731).

Memmingen 19/9 1903. K. Staatsanwalt.

8900. **(Einmietdieb.)** Der angebl. Bahnbeamte Ernst **Krieger** (ungef. 29 J., ungef. 1,68 m, schlank, schmales Gesicht, gelbe Gesichtsfarbe, hohe Stirn, blonde Haare, blonder, nicht so starker Schnurrbart, schwarze Hose, dunkelblauer Uniformsrock mit gelben Knöpfen der preuß. Staatsbahn, solche Mütze, Stehkragen mit schwarzer Deckkrawatte) mietete sich am 17.9.1903 bei einer Witwe Spatz hier unter der Angabe, er sei Bahnbeamter u. von Hannover nach Aschaffenburg versetzt worden, ein u. verschwand am nächsten Morgen, nachdem er unter erschwerenden Umständen in dem Spatz'schen Hause 1 neuen schwarzen weichen Filzhut, 1 Vorhemd u. 1 Karte des Deutschen Reiches entwendet hatte. Fahndung, event. Festnahme u. Drahtnachricht erbeten (1886 II).

Aschaffenburg 24/9 1903. K. Staatsanwalt.

8901. **(Verdächtiger Besitz.)** Der vielfach weg. Diebstahls vorbestrafte led. Schneider Franz Seb. **Eckert** von Urspringen versteckte, als er am 7.9.1903 in Urspringen festgenommen wurde, vor seiner Festnahme ein Paket, enthaltend: 1 silb. Remontoir-Taschenuhr mit flachem vergoldeten Bügel u. Deckel auf beiden Seiten, beide Deckel mit breitem vergoldeten Rand, auf dem vorderen Deckel ein Wappen, auf dem hinteren eine Rose, je eine Blumen- u. Ornamentenumrahmung, Fabriknummer 43856, auf dem Staubdeckel die Eingravierung „Systeme Glashütte", weißes Zifferblatt mit römischen Ziffern, ornamentierte Zeiger; 1 Kleiderbürste; 1 graubraunes Hemd aus maschigem Stoff u. 1 kariertes rotes Taschentuch. Eckert ist verdächtig, diese Sachen, welche sich bei der unterfertigten Staatsanwaltschaft befinden, durch eine strafbare Handlung erlangt zu haben. Bezüglich der Uhr hat Eckert bei seiner Festnahme zunächst auch angegeben, dieselbe in Lohr aus einem ihm nicht näher bekannten Hause gestohlen zu haben, hat aber bei seinem richterlichen Verhör diese Angabe widerrufen u. geleugnet, das Paket versteckt u. dessen Inhalt je in Besitz gehabt zu haben. Bemerkt wird, daß Eckert in dieser Sache ab 28.9.1903 in Untersuchungshaft genommen wird. Recherche nach dem Eigentümer vorbezeichneter Sachen erbeten (1794 II).

Aschaffenburg 23/9 1903. K. Staatsanwalt.

8902. **Fahrrad** „Fin de siècle, Karwascheski" (schwarzer Rahmen, gebogene Lenkstange mit Korkgriffen, Freilauf mit Rücktrittbremse) wurde in der Nacht zum 14.9.1903 aus der Infanteriekaserne auf Oberwiesenfeld in München gestohlen (5789).

München 23/9 1903. K. Gericht der 1. Division.

Digitized by Google

8903. **2 gebrauchte Fahrräder** [a) Salzerrad, schwarz lackiert, etwas gebogene Lenkstange, Uebersetzung, Drehkurbelarme u. Pedale schwarz lackiert; b) Claeß-Pfeil-Rad — Marke jedoch nicht mehr erkenntlich —, gerade Tourenlenkstange, etwas dicker Pneumatik, weißgestrichene Felgen] wurden hier am 12.9.1903 erschwindelt. Täter: der eine: 35 bis 38 J., 1,75—1,80 m, mittlere Statur, blasses Aussehen, hellblonder kurzer Vollbart; schwarzer steifer Filzhut, dunkler Anzug; der andere: 35—38 J., 1,75—1,80 m, gewöhnliches Aussehen, dunkle Haare, starker dunkelblonder Schnurrbart, strammes Auftreten u. Benehmen, etwas norddeutscher Dialekt; schwarzer steifer Hut, dunkler, kleingestreifter moderner Anzug. Fahndung erbeten (26497. D 1811).

Heidelberg (Baden) 15/9 1903.

Gr. Staatsanwalt.

8904. **Schiele** Fritz, led. Kaufmann, geb. 20.1.57 in Meßkirch, Baden (mittelgroß, hageres Gesicht, leichtes Schielen, Adlernase, dichte schwarze graumelierte Haare, solcher Schnurr- u. Backenbart; wahrscheinlich nur mit Hemd bekleidet; aus einer Heil- u. Pflegeanstalt entwichen) verunglückte in der Nacht vom 13./14.9.1903 im Rhein oberhalb der Rheinbrücke bei Kehl. Nachricht, sobald eine Leiche, auf welche die Beschreibung paßt, gefunden wird, erbeten (27110).

Offenburg (Baden) 18/9 1903.

Gr. Staatsanwalt.

Um Ermittlung und Bekanntgabe des Aufenthalts nachbezeichneter Personen wird ersucht:

8905. **Skotti** Johann, Maurer von Udine, Italien, geb. dort 19.8.64, weg. Jagdvergehens (1995).

München II 18/9 1903. Amtsanwalt.

8906. **Absmeier** Fritz, led. Kaufmann von Pocking, A.-G. Rotthalmünster, B.-A. Griesbach, geb. 13.5.84 in München, weg. Diebstahls (A 3850).

München I 17/9 1903. Amtsanwalt.

8907. **Brandeis** Heinrich*), led. Schieferdecker, geb. 28.9.71 in Pottscha (Pottiga), L.-A. Schleiz, Reuß j. L., weg. Sachbeschädigung (A 311/1901).

Kaufbeuren 21/9 1903. Amtsanwalt (Stadt).

Zul. 19/1270 (1903).

8908. **Vögler** Joseph*), led. Schneider von München, geb. dort 20.7.67, weg. Betrugs (D 534).

Nürnberg 17/9 1903. K. Staatsanwalt.

*) Zul. 79/5423 (1903).

8909. **Bittl** Martin*), 49 J., Taglöhner, Metzger u. Brauer von Möckenlohe, A.-G. Eichstätt, als Zeuge zur Hauptverhandlung vor das Schwurgericht Rottweil auf Freitag, den 2. Oktober 1903 vormittags 8½ Uhr in der Strafsache gegen den Pflasterer Joseph Kirner von München wegen Körperverl. mit nachgefolgtem Tode. Sämtliche Behörden werden ersucht, dem ꝛc. Bittl vorstehendes unter Hinweis auf § 50 der St.-P.-O. zu eröffnen u. anher Mitteilung zu machen.

Rottweil (Württ.) 23/9 1903. K. Staatsanwalt.

*) Zul. 123/8460 (1903).

8910. **Gleich** Andreas, led. Handelsmann von Wallenfels, A.-G. Kronach, geb. dort 5.4.73, weg. strafbaren Eigennutzes (H 248).

Nürnberg 21/9 1903. K. Staatsanwalt.

8911. **Schneider** Wilhelm, led. Former von Geisweid, Gde. Klafeld, Kr. Siegen, Reg.-Bez. Arnsberg (Westfalen), geb. dort 7.2.77, weg. Widerstands u. a. (C 3435).

Nürnberg 22/9 1903. Amtsanwalt (Stadt).

8912. **Niederhöfer** Martin*), verw. Taglöhner, geb. 16.5.71 in Hofheim, Kr.-A. Bensheim, Hessen, weg. Unterschlagung (L 88).

Leutkirch (Württ.) 21/9 1903. Amtsanwalt.

*) Zul. 91/6280 (1903).

8913. **Ulrich** Heinrich, led. Taglöhner von Bebenhausen, geb. dort 15.7.79, weg. Unterschlagung (J 374).

Sonthofen 18/9 1903. Amtsanwalt.

Widerrufe.

1899: 10107.

1901: 4336.

1902: 7658. 11818

1903: 243. 463. 1693. 2995. 3136. 3137. 3139. 3140. 4052. 4609. 4705. 4831. 5011. 5688. 5726. 5987. 6084. 6097. 6148. 6325. 6766. 7478. 7571. 7623. 7753. 7879. 7957. 7972. 8097. 8148. 8150. 8163. 8197. 8200. 8270. 8299. 8345. 8348*). 8400. 8401. 8429. 8540. 8616. 8621.

*) Wird jedoch nur bezüglich der silb. Zylinderuhr mit Nickelkette u. eines silb. Rosenkranzes widerrufen.

Alphabetische Rekapitulation der Namen.

Absmeier Fritz	8906	Engl Eustachius	8884	Krieger Ernst	8900	Skotti Johann	8905
Alt Therese	8881	Gerhardt Joh. Georg	8875	Liebl Georg	8870	Stadelmann Ludwig	8890
Vögler Joseph	8908	Gleich Andreas	8910	Lindner Alexander	8871	Stabler Jakob	8893
Böhmisch Johann	8864	Greisberger Joseph	8866	Markert Basilius	8872	Stedele Andreas	8886
Bischoff	8895	Holl Franziska	8876	Müller Sophie	8895	Stegmeier Heinrich	8888
Bittl Martin	8909	Kassel Aloys	8894	Niederhöfer Martin	8912	Steiner Karl	8874
Bosch Sebastian	8865	König Franz	8867	Schödel Joh. Adam	8873	Steininger Johann	8880
Brandeis Heinrich	8907	Killinger Georg	8868	Schiffl Franz	8879	Treuberg K. Frhr. v.	8887
Dambacher Melchior	8882	Klein Paul	8877	Schiele Fritz	8904	Ulrich Heinrich	8915
Drechsler Paul	8883	Knöferl Valentin	8897	Schlachter Johann	8889	Voyrobic Daniel	8892
Eisenbauer Wilhelm	8885	Kohn Arnold	8869	Schneider Wilhelm	8911	Weinzierl Johann	8883
Eckert Franz Sebastian	8901	Kraus Joseph	8878	Schuler Theodor	8885	Zier Johann Leopold	8891

Dr. Wild'sche Buchdruckerei (Gebr. Parcus) München.

№ 130. München, den 1. Oktober 1903.

Bayer. Zentral-Polizei-Blatt.

Herausgegeben von der K. Polizei-Direktion München.

Unbekannter Verhafteter.

8914. Neben abgebildeter Mann wurde am 12.9.1903 in Niederlauterbach bei Wolnzach, A.-G. Geisenfeld, aufgegriffen. Derselbe gibt an Hugo **Heidok** zu heißen, in Karlsruhe, Landgerichts Schneidemühl, Pr. Landratsamts Oppeln, am 10.6.51 als Sohn der Seilersehseleute Ernst Heidok u. der Johanna Korsack geboren u. led. Schuhmacher zu sein. Während er anfangs behauptete, gerichtlich noch nicht bestraft worden zu sein, gab er später zu, schon öfter Vorstrafen erhalten zu haben, darunter vor 8 oder 9 Jahren in Rosenheim wegen Bettels. Letztere Behauptung hat sich als unwahr erwiesen. Auch liegt für Heidok bei der Staatsanwaltschaft in Schneidemühl keine Strafliste vor. Dagegen wurde Heidok am 3.9.1902 vom K. Amtsgerichte Beilngries wegen Bettels bestraft u. am 10. gleichen Monats aus der Haft entlassen. Es besteht dringender Verdacht, daß der erwähnte Mann seinen wahren Namen verschweigt u. aus einer Strafanstalt entwichen ist. Obwohl er sich als Heidok ausgibt, hat er sich unter dem Namen **Henk** unterschrieben. Sachdienliche Mitteilung zur Feststellung der Identität des Unbekannten erbeten (4013).

Pfaffenhofen a. Ilm 24/9 1903.

K. Bezirksamt.

Haftbefehle. Die bezeichneten Personen sind an die verfolgenden Behörden — Militärarrestanten an die nächste Militärbehörde (Bezirks-Kommandos ausgeschlossen) — abzuliefern, wenn nicht ausdrücklich andere Bestimmung getroffen ist. Von der Festnahme ist die verfolgende Behörde unverzüglich zu verständigen. Personen, die von einem Orte außerhalb Bayerns nach Bayern zu verbringen sind, sind an die der bayerischen Landesgrenze zunächst gelegene Uebergangsstation zu verbringen.

8915. **Armbruster** Leopold, led. Buchbinder von Schapbach, Baden, geb. 31 3.81, weg. Diebstahls auf Anord. des K. A.-G. München I. Einl.-Ort: nächstes A.-G.-Gef. (I 774);

8916 **Ost** Otto, led. Taglöhner von München, geb. dort 18 10.81, weg. Diebstahls i. R. auf Anord. des K. Ldg. München I. Einl.-Ort: hies. Gef. am Anger (II 610).

München I 22/9 1903. K. Staatsanwalt.

8917. **Dietmeier** Joseph, Kutscher (Provisionsreisender) von Thaining, A.-G. Landsberg, geb. dort 19 7 75, weg. Meineids. Einl.-Ort: hies. Gef. am Anger (Tab. 53).

München I 24/9 1903. K. Unt.-Richter A.

8918. **Dorn** Friedrich*), led. Fuhrknecht von Baad, Gde. Hetzles, A.-G. Gräfenberg, B.-A. Forchheim, geb. dort 13 2 76, weg. Widerstands u. a. auf Anord. des K. A.-G Nürnberg. Einl.-Ort: Schubgefängnis behufs Ueberführung in das Untersuchungsgefängnis Nürnberg (D 2918).

Nürnberg 23/9 1903. Amtsanwalt (Stadt).

*) Zul. 112/7735 (1903).

8919. **Dotterweich** Adam*), led. Betonarbeiter, geb. 13.4.75 in Würzburg, weg. Betrugs auf Anord. des K. A.-G. Karlstadt (K 388).

Karlstadt 23/9 1903. Amtsanwalt.

*) Zul 42/2584 (1903).

8920 **Aigner** Ludwig, Maurer von Dietersburg, A.-G. Pfarrkirchen, geb. 4.7.83, weg. Betrugs i. R. auf Anord. des K. A.-G. München I. Einl.-Ort: nächstes A.-G.-Gef. (I 695).

München I 23/9 1903. K. Staatsanwalt.

8921. **Maier** Joseph, led. Maurer von Attenkirchen, A. G. Freising, geb. dort 1.7 65, weg. Zuhälterei u. a. auf Anord. des K. A.-G. München I. Einl.-Ort: A.-G.-Gef. München I an der Gruftstr. (VII 582. 615).

München I 19/9 1903. K. Staatsanwalt.

8922. **Stuhland** Pauline*), led. Dienstmagd von Böbrach, A.-G. Viechtach, geb. 6.7.79 in Trostberg, B.-A. Traunstein, weg. Diebstahls i. R. auf Anord. des K. A.-G. München I. Einl.-Ort: hies. Gef. am Anger (V 662).

München I 19/9 1903. K. Staatsanwalt.

*) Zul. 41/2532 (1903).

8923. **Schoner** Georg*), Fabrikarbeiter, geb. 22.9.71 in Forchheim, z. Zt. auf Wanderschaft, wolle behufs Einschaffung ins Arbeitshaus verhaftet u. hierher abgeliefert werden (7943).

Forchheim 22/9 1903. Stadtmagistrat.

*) Zul. 103/8088 (1901).

8924. **Sieber** Anna Margareta*), led. Dienstmagd, geb. 27.10 83 in Erlangen, weg. Betrugs u. a. (A 2845. 2617).

Fürth i. B. 22/9 1903. Amtsanwalt (Stadt).

*) Zul. 111/8746 (1902).

8925. **Sollinger** Joseph*), led. Schlosser von Unterpfaffenhofen, A.-G. Bruck, geb. dort 15.4.76, weg. Betrugs auf Anord. des K. A.-G. Pfaffenhofen, wohin abzuliefern (651).

Pfaffenhofen 22/9 1903. Amtsanwalt.

*) Zul. 28/1722 (1903).

8926. **Stab** Moritz, led. Käfer von Kaufbeuren, geb. dort 21 3.87, weg. Diebstahls u. Unterschlagung auf Anord. des K. A.-G. Buchloe. Einl.-Ort: nächstes A.-G. Drahtnachricht (B 365).

Kaufbeuren 23/9 1903. Amtsanwalt f. Buchloe.

8927. **Trabner** Max, led Kaufmann von Schweidnitz, Preußen, geb. dort 10.5.85, weg. Diebstahls auf Anord. des K. A.-G. Füssen, wohin abzuliefern (B 846).

Kempten 22/9 1903. K. Staatsanwalt.

8928. **Attenberger** Joseph, Dienstknecht von Mühldorf, geb. 8.9.74, weg. Diebstahls i. R. auf Anord. des K. A.-G. München II. Einl.-Ort: *nächstes* A.-G.-Gef. (I 607).

München I 25/9 1903. K. Staatsanwalt.

8929. **Dörfel** Emil, led. Friseur, geb. 31.12 76 in Kosten, Bez.-H. Aussig, Böhmen, weg. Unterschlagung auf Anord. des K. A.-G. Hof. Einl.-Ort: nächstes G.-Gef. (A 435).

Hof 24/9 1903. K. Staatsanwalt.

8930. **Geis** Johann, led. Anstreicher von Mallersdorf, geb. 27.6.82 in München, weg. Betrugs auf Anord. des K. A.-G. München I. Einl.-Ort: hies. Gef. an der Gruftstr. (X 598).

München I 25/9 1903. K. Staatsanwalt.

8931. **Kehl** Eberhard*), led. Stukkateur von Poppenlauer, A.-G. Münnerstadt, B.-A. Kissingen, geb. dort 10.4.82, weg. Hehlerei auf Anord. des K. A.-G. Münnerstadt, wohin abzuliefern (54).

Bad Kissingen 22/9 1903. Amtsanwalt für Münnerstadt.

*) Zul. 91/6757 (1902).

8932. **Niermaier** Peter*), led. Bräuer von Niederlauterbach, A.-G. Geisenfeld, B.-A. Pfaffenhofen, geb. dort 29.6 83, weg. Betrugs auf Anord. des K. A.-G. Trostberg. Einl.-Ort: nächstes A.-G. Drahtnachricht (641).

Traunstein 24/9 1903. Amtsanwalt f. Trostberg.

*) Zul. 68/4689 (1903).

8933. **Obermeier** Georg*), led. Schweizer von Altheim, A.-G. Landshut, geb. dort 12.11.80, weg. Diebstahls auf Anord. des K. A.-G. München II. Einl.-Ort: hies. Gef. am Lilienberg (XIII 688).

München I 20/9 1903. K. Staatsanwalt.

*) Zul. 127/8704 (1903).

8934. **Rosmann** Karl*), led. Taglöhner, geb. 26.7.70 in Osseltshausen, A.-G. Mainburg, weg. Betrugs (31).

Rosenheim 12/9 1903. Amtsanwalt f. Prien.

*) Zul. 36/2261 (1903).

8935. **Tiefenmoser** Sebastian, led. Maurer von Untersteppach, Gde. Steppach, A.-G. Wasserburg,

Digitized by Google

geb. dort 10.12.55, weg. Diebstahls auf Anord. des K. A.-G. Wasserburg. Einl.-Ort: nächstes Ges. (D 742).
Traunstein 24/9 1903. K. Staatsanwalt.

8936. **Wiesler** Hermann*), led. Bäcker von Eschbach, weg. Gefangenenbefreiung. Einl.-Ort: hies. A.-G.-Ges. (390/02).
Ulm (Württ.) 24/9 1903. K. Staatsanwalt.

*) Zul. 21/1582 (1902).

8937. **Cihak** Franz, verh. Taglöhner von Altrožmital (Rožmitál Stary), Gbz. Bleznitz, Bez.-H. Blatna, Böhmen, geb. 29.1.56 in Birkenberg (Hory Březové), Bez.-H. Přibram, Böhmen, weg. Hausfriedensbruchs auf Anord. des K. A.-G. Straubing (B 529/02).
Straubing 26/8 1903. Amtsanwalt B.

Zum Strafvollzuge ist zu verhaften:

8938. **Steghерr** Georg, verh. Schaukelbesitzer von Lechhausen, B.-A. Friedberg, geb. dort 24.5.75; Urt. v. 14.8.1903: weg. ges. Körperverletzung u. Bedrohung 10 Monate Ges. Einl.-Ort: Ges.-Anstalt Laufen (U.-B. 462).
Traunstein 26/9 1903. K. Staatsanwalt.

Ausforschungen.

8939. **(Raub.)** Am 13.9.1903 abends 10 Uhr wurde auf der Straße bei Halfing, A.-G. Prien, B.-A. Rosenheim, der Knecht Sebastian Zimmermann von Amerang seiner 94 ℳ betragenden Barschaft u. seiner 2 ℳ werten Uhrkette (lange gedrehte Glieder) beraubt. Verdächtig sind 2 Männer (der eine: ungef. 40 J., sehr groß, breitschulterig, sehr starker Schnurrbart, graue Joppe; der andere: ungef. 35 J., untersetzt, schwarze Haare, schwarzer Schnurrbart, helle Hose, dunkle Joppe; beide ohne Gepäck u. sehr schlecht gekleidet). Sachdienliche Nachricht erbeten (C 834).
Traunstein 25/9 1903. K. Staatsanwalt.

8940. **Silberne Zylinderuhr** mit Schlüsselaufzug u. Sekundenzeiger wurde am 17.9.1903 aus der Ochsenwirtschaft in Kirchberg a. d. Jagst, O.-A. Gerabronn, gestohlen. Verdächtig ein Handwerksbursche (ungef. 35 J., mittelgroß, dunkle Haare; schwarzer Anzug), welcher sich ins Nachtbuch als „Fr. **Banzer**, Maler aus Kiel" eintrug. Durchsuchung u. event. Vorführung an das nächste A.-G. erbeten.
Hall (Württ.) 24/9 1903. K. Staatsanwalt.

8941. **Fahrrad** „Naumanns Germania" — cf. D. Z.-B.-Bl. 1903 Nr. 78 Ziffer 5367 — trug die Fabriknummer 124314 (55396 D 1974).
Karlsruhe (Baden) 16/9 1903.
Gr. Staatsanwalt.

8942. **Stuckert** Franz, verw. Tapezier von München, geb. dort 10.7.49, erschwindelt gewohnheitsmäßig Reisegeldvorschüsse (21506).
München 19/9 1903. Armenpflegschaftsrat.

Um Ermittlung und Bekanntgabe des Aufenthalts nachbezeichneter Personen wird ersucht:

8943. **Brandl** Ludwig, led. Taglöhner von Landshut, geb. dort 20.10.86,

8944. **Huber** Georg, led. Taglöhner von Achdorf, A.-G. Landshut, geb. 6.11.81 in Solln, A.-G. München II, beide weg. Nötigung u. a. (IV 2208).
Landshut 19/9 1903. K. Staatsanwalt.

8945. **Huber** Andr.*), led. Dienstknecht von Hirschhorn, A.-G. Eggenfelden, geb. 1865 in Dachsberg, Gde. Hirschhorn, weg. Diebstahls (IV 2326).
Landshut 19/9 1903. K. Staatsanwalt.

*) Zul. 122/8336 (1903).

8946. **Wachinger** Michael, led Dienstknecht von Sielenbach, A.-G. Aichach, geb. dort 24.9.76, weg. Unterschlagung (1055).
Miesbach 22/9 1903. Amtsanwalt.

8947. **Grehn** Friedrich, verh., ehemaliger Gastwirt in Hall in Tirol, beheimatet in Landshut, geb. 30.6.52 in Hohlhof, Gde. Holzhausen, A.-G. Vilsbiburg, Niederbayern (mittelgroß, untersetzt, ziemlich stark beleibt, fleischiges bartloses Gesicht; tritt auch als Komiker auf), ist des Verbrechens des Betrugs zum Schaden verschiedener Personen verdächtig (Z 30).
Hall (Tirol) 18/9 1903
K. K. Bezirksgericht. Abt. III.

8948. **Mattausch** Karl, 22—26 J., Konditor von Weilheim,

8949. **Ostermeier** Georg, Reisender von München, beide weg. Betrugsversuchs (A 670).
Neuburg a/D. 21/9 1903. K. Staatsanwalt.

8950. **Rotter** Joseph, led Kommis aus Aargau, Schweiz, geb. 7.2.72, als Zeuge (Tab. Nr. 66).
München II 18/9 1903. K. Unt.-Richter II.

8951. **Roßmeier** Hans, led. Schneider von Geisenhausen, A.-G. Pfaffenhofen, geb. 30.12.80 in Preinerszell, Gde. Geisenhausen, weg. Unterschlagung (2548).
München II 19/9 1903. Amtsanwalt.

8952. **Seefried** Karl*), led. Bräuer von Laub, A.-G. Oettingen, B.-A. Nördlingen, geb. dort 30.9.75, weg. Diebstahls (A 533).
Augsburg 21/9 1903. K. Staatsanwalt.

*) Zul. 125/8542 (1903).

8953. **Sailer** Adalbert, led. Bäcker von Mettenbach, A.-G. Landshut, geb. dort 23.10.82, als Zeuge (C 1672/02).
München I 21/9 1903. Amtsanwalt.

8954. **Dörr** Klemens, Maurer, geb. 14.3.80 in Rosenberg, O.-A. Ellwangen, u.

8955. **Ebert** Joseph, Maurer, geb 14.2.81 in Hohenberg, Gde. Rosenberg, O.-A. Ellwangen, als Zeugen in einer mit Haft verbundenen Untersuchung. Dieselben sind gegen anher zu sendende Eröffnungsbescheinigung aufzufordern, ihren Aufenthalt sofort anzuzeigen.
Gmünd (Württ.) 18/9 1903. K. Amtsgericht.

8956. **Diener** Franz*), Maurer von Dingolfing, geb. 5.11.75 in München, weg. Diebstahls i. R. (VI 567).
München I 25/9 1903. K. Staatsanwalt.

*) Zul. 70/4804 (1903).

8957. **Gleixner** Michael*), led Eisenbahnarbeitersohn, geb. 28.2.89 in Hopferau, A.-G. Füssen,

8958. **Gleixner** Joseph, led. Eisenbahnarbeitersohn, geb. 7.11.90 in Emersheim, A.-G. Scheinfeld, beide zul. in Untermettenbach, A.-G. Geisenfeld, als Hopfenpflücker beschäftigt, weg. ges. Körperverletzung (211).
Eschenbach 24/9 1903. Amtsanwalt.

*) Zul. 108/7501 (1903).

Digitized by Google

8959. **Sedlmaier** Peter*), Taglöhner, geb. 27.6.77 in Manching, A.-G. Ingolstadt, als Zeuge (276).
Ebersberg 5|9 1903. Amtsanwalt.

*) Zul. 113|8901 (1902).

8960. **Söllner** Therese, Wurfspielbesitzerin, früher in Ebnath, A.-G. Kemnath, als Zeugin (294).
Stadtsteinach 2|9 1903. Amtsanwalt.

8961. **Grieshammer** Johann, verh. Bauarbeiter von Weißdorf, A.-G. Münchberg, geb. dort 20.8.64, weg. Bedrohung (A 1866|02).
Nürnberg 2|9 1903. Amtsanwalt (Stadt).

8962. **Käser** Joseph, led. Geschäftsreisender von Wäschenbeuren, Württ. O.-A. Welzheim, geb. 18.8.78 in Glattfelden, Kant. Zürich, weg. Betrugs (F 567).
München II 2|9 1903. K. Staatsanwalt.

8963. **Schellbach** Emilie, Photographenswitwe von Meuselwitz, Sachsen-Altenburg, geb. 28.6.48, weg. Betrugs (XIV 438).
München I 2|9 1903. K. Staatsanwalt.

8964. **Schneider** Magdalena*), led. Dienstmagd von Maisach, A.-G. Bruck, geb. 3.4.79 in Ebertshausen, A.-G. Bruck, weg. Diebstahls (D 743).
Augsburg 2|9 1903. K. Staatsanwalt.

*) Zul. 127|8696 (1903).

8965. **Schonigl** Michael, led. Schuhmacher von Westerndorf, A.-G. Rosenheim, geb. dort 10.8.68, weg. Betrugs i. R. (F 618).
München II 2|9 1903. K. Staatsanwalt.

8966. **Schuster** Maria, led. Dienstmagd und Hausiererin von Schwarzach, Gde. Seligenporten, A.-G. Neumarkt i. Oberpf., geb. 20.8.70, als Zeugin (IX 672).
München I 2|9 1903. K. Staatsanwalt.

8967. **Seil** Maria*), led. Büglerin von Neumarkt a. Rott, B.-A. Mühldorf, als Zeugin (VII 665).
München I 2|9 1903. K. Staatsanwalt.

*) Zul. 70|5167 (1902).

8968. ☞ **(Ausweisungen.) Mužik** (Muschik) Martin, verh. Drehorgelspieler von Auborsko (Onborsko), Ger.-Bez. Neuern, Bez.-H. Klattau, Böhmen, geb. dort 1852,

8969. **Mužik** Franziska, geb. Großkopf, Ehefrau des vorigen, geb. 9.10.66 in Kohlheim, Gde. Glashütten, Ger.-Bez. Neuern, wurden mit ihren Kindern

8970. **Mužik** Maria, geb. 22.3.93 in Gutwasser, Bez.-H. Schüttenhofen, Böhmen,

8971. **Mužik** Therese, geb. 4.10.95 in Hadruwa, Gde. Rothenbaum, Ger.-Bez. Neuern,

8972. **Mužik** Anna, geb. 1.5.98 in Bistritz an der Angel, Ger.-Bez. Neuern,

8973. **Mužik** Joseph, geb. 10.2.01 in Auborsko, Ger.-Bez. Neuern, u.

8974. **Mužik** Veronika, geb. 5.8.03 in Pfaffendorf, A.-G. Rottenburg, Niederbayern, durch Entschließung des K. Staatsministeriums des Innern vom 24.9.1903 Nr. 21112 gemäß Art. 44 Abs. 2 des Heimatgesetzes aus Rücksicht auf die öffentliche Wohlfahrt aus Bayern ausgewiesen.
München 25|9 1903. K. Polizei-Direktion.

Widerrufe.

1897: 2101. 2562.
1898: 5478. 8245—8286 (incl.). 8497—8539 (incl.). 8844. 8969—9003 (incl.). 9642. 9643. 9644. 9646—9698 (incl.).
1899: 3038. 8258. 10830.
1901: 371. 1559. 5707. 9201. 12468.
1902: 922. 1011. 1244. 2486. 3278. 3312. 5028. 5299. 8435. 10871. 10985. 11760. 12128.
1903: 422 1107. 1549. 1615. 2035. 2121. 2569. 2671*). 3138. 3200. 3227. 3435. 3952. 4610. 4825. 5066. 5413. 5468. 5569. 5849. 5967. 5968. 5982. 6096. 6104. 6212. 6244. 6338. 6757. 6773. 6960. 7107. 7157. 7247. 7438. 7459. 7525. 7609. 7677. 7811. 7812. 7907. 7942. 7978. 7990. 8004. 8057. 8074. 8077. 8133. 8149. 8155. 8160. 8208. 8223. 8253. 8322. 8411. 8419. 8426. 8432. 8525. 8539. 8609. 8635. 8893.

*) Wird jedoch nur bezüglich des Wilhelm **Weiß** widerrufen.

Alphabetische Rekapitulation der Namen.

Armbruster Leopold	8915	Grieshammer Joh.	8961	Mužik Veronika	8974	Sailer Adalbert	8953
Attenberger Joseph	8928	Heidok Hugo	8914	Notter Joseph	8950	Söllner Therese	8960
Banzer Fr.	8940	Henk	8914	Obermeier Georg	8933	Sieber Anna Marg.	8924
Brandl Ludwig	8943	Huber Andreas	8945	Ost Otto	8916	Sollinger Joseph	8925
Dörr Klemens	8954	Huber Georg	8944	Ostermeier Georg	8949	Stab Moritz	8926
Dörfel Emil	8923	Kehl Eberhard	8931	Roßmann Karl	8934	Stegherr Georg	8938
Diener Franz	8956	Käser Joseph	8962	Roßmeier Hans	8951	Stuckert Franz	8942
Dietmeier Joseph	8917	Kiermaier Peter	8932	Ruhland Pauline	8922	Tiefenmoser Seb.	8935
Dorn Friedrich	8918	Mattausch Karl	8948	Schellbach Emilie	8963	Trabner Max	8927
Dotterweich Adam	8919	Maier Joseph	8921	Schneider Magdalena	8964	Wachinger Michael	8946
Ebert Joseph	8955	Mužik Anna	8972	Schoner Georg	8923	Weiß Wilh. (siehe Widerrufe)	
Aigner Ludwig	8920	Mužik Franziska	8969	Schonigl Michael	8965	Wiesler Hermann	8936
Geis Johann	8930	Mužik Joseph	8973	Schuster Maria	8966	Zihak Franz	8937
Gleixner Joseph	8958	Mužik Maria	8970	Sedlmaier Peter	8959		
Gleixner Michael	8957	Mužik Martin	8968	Seefried Karl	8952		
Grehn Friedrich	8947	Mužik Therese	8971	Seil Maria	8967		

Dr. Wild'sche Buchdruckerei (Gebr. Parcus) München.

Digitized by Google

№ 131. München, den 2. Oktober 1903.

Bayer. Zentral-Polizei-Blatt.

Herausgegeben von der K. Polizei-Direktion München.

Haftbefehle. Die bezeichneten Personen sind an die verfolgenden Behörden — Militärarrestanten an die nächste Militärbehörde (Bezirks-Kommandos ausgeschlossen) — abzuliefern, wenn nicht ausdrücklich andere Bestimmung getroffen ist. Von der Festnahme ist die verfolgende Behörde unverzüglich zu verständigen. Personen, die von einem Orte außerhalb Bayerns nach Bayern zu verbringen sind, sind an die der bayerischen Landesgrenze zunächst gelegene Uebergangsstation zu verbringen.

8975. **Glanz** August, verw. Schreiner u Taglöhner, geb. 4.4.44 in Fischbach, Gde. Schnetzenhausen, O.-A. Tettnang, weg. Betrugs i. R. Einl.-Ort: hies. A.-G.-Gef (21).
Tettnang (Württ.) 26/9 1903. K. Amtsgericht.

8976. **Schmid** Ludwig, led Torfstecher von Klafferstraß, A.-G. Waldkirchen, B.-A. Wolfstein, geb. 16.12.82 in Klaffer, Gbz Aigen, Bez.-H. Rohrbach, Oberösterr., weg. Körperverletzung auf Anord. des K. Ldg. Traunstein, woh'n abzuliefern (B 686).
Traunstein 24/9 1903. K. Staatsanwalt.

8977. **Stoffel** Karl, led Schneider von Griesbach, geb. dort 13.7.84, weg. Diebstahls auf Anord. des K. A.-G. Kelheim. Einl.-Ort: nächstes Gef. (B 908).
Regensburg 25/9 1903. K. Staatsanwalt.

Zum Strafvollzuge sind zu verhaften:

8978. **Heß** Johann, geb. 1.3.79 in Würzburg,
8979. **Schmitt** Friedr., geb 10.12.79 in Würzburg.
8980. **Roppinger** Joh., Schuhmachersohn, geb. 30.11.79 in Forchheim,
8981. **Avenmarg** Louis Otto, Schäfersohn, geb. 29.12.81 in Königsberg i. Fr.,
8982. **Jakob**, auch **Levi** Isaak, Schuhmacher, geb. 10.5.72 in Kirchheim a. Ecf.
8983. **Dreisch** Johann Ignaz, geb. 25.12.81 in Bischofsheim,
8984 **Herbst** Mainrad, geb. 31.1.81 in Brendlorenzen,
8985. **Schmitt** Hermann Joseph, Taglöhner, geb. 17.1.81 in Löhrieth,
8986. **Stoll** Karl Sebastian, Kaufmann, geb. 14.4.81 in Neustadt a. S.,
8987. **Mahlmeister** Philipp, geb. 1.5.81 in Niederlauer,
8988. **Riedel** Eduard, geb. 11.9.81 in Niederlauer,
8989. **Euring** Franz Karl, geb. 8.7.81 in Oberelsbach,
8990. **Bischoff** Joseph Aloys, geb. 13.11.81 in Rödelmeier,
8991. **Steinmüller** Friedrich, geb. 30.5.81 in Rödelmeier,
8992 **Steinmüller** Johann Andreas, geb. 13.12.81 in Rödelmeier,
8993. **Steinmüller** Wilhelm Karl, geb. 13.3.81 in Rödelmeier,
8994. **Zimmer** Eucharius, geb. 28.2.81 in Rödelmeier,
8995. **Friedel** Johann, geb. 18.12.81 in Sandberg,
8996. **Kleinhenz** Clemens, geb. 7.1.81 in Schmalwasser,
8997. **Holzheimer** Franz Joseph, geb. 14.11.81 in Sandberg,
8998. **Kirchner** Joseph, geb. 26.11.81 in Sandberg,
8999. **Kneier** Johann Ludwig, geb. 5.6.81 in Sandberg,
9000. **Bühner** Heinrich, geb. 20.5.81 in Schmalwasser,
9001. **Hettiger** Damasius Antonius, geb. 11.6.81 in Schmalwasser,
9002. **Seuffert** Anton Sebastian, geb 19.1.81 in Schmalwasser,
9003. **Bühner** Andreas, geb. 13.5.81 in Waldberg,
9004. **Bühner** Kaspar August Peter, geb. 22.2.81 in Waldberg,
9005. **Hillenbrand** Gregor, Taglöhner, geb. 20.4.81 in Waldberg,
9006. **Keßler** Andreas, geb. 28.4.81 in Waldberg,
9007. **Kleinhenz** Franz Joseph, geb. 21.10.81 in Weisbach,
9008. **Ziegler** Johann Joseph, geb. 18.3.81 in Waldberg,
9009. **Held** Bruno, geb. 10.5.81 in Wargolshausen,
9010. **Mölter** Raimund, geb. 7.1.81 in Wegfurt,
9011. **Blaurock** Nikolaus Stefanus, geb. 1.1.79 in Dampfach,
9012. **Zinser** Michael, geb. 23.6.79 in Dampfach,
9013. **Diroll** Christoph, geb. 26.7.79 in Dankenfeld,
9014. **Rothmund** Jos., geb. 22.12.79 in Dankenfeld,
9015. **Schwinn** Andreas Adam, geb. 11.6.79 in Eltmann,
9016. **Hartwig** Sigmund, geb. 13.10.79 in Haßfurt,
9017. **Schmitt** Kaspar Michael, geb. 22.9.79 in Haßfurt,
9018. **Stühler** Joseph Gregor, geb. 22.5.79 in Haßfurt,
9019. **Hornung** Andreas, geb. 17.8.79 in Kirchaich,
9020. **Raab** Johann, geb. 24.12.79 in Kirchaich,
9021. **Pecht** Karl Johann Baptist, geb. 6.1.79 in Krum,
9022. **Basel** Nikolaus Georg Michael, geb. 26.6.79 in Oberschleichach,
9023. **Hartmann** Georg, geb. 21.4.79 in Oberschleichach,
9024. **Karg** Georg, geb. 22.9.79 in Oberschleichach

Digitized by Google

9025. **Saukel** Johann Adam, Korbmacher, geb. 1.8.79 in Oberschleichach,
9026. **Spath** Richard, geb. 7.4.79 in Sand,
9027. **Unger** Johann, geb. 11.3.79 in Trossenfurt,
9028. **Sandgathe** Jakob Franz Felix, geb. 1.12.79 in Unterhohenried,
9029. **Firsching** Joseph, geb. 18.5.79 in Untersteinbach,
9030. **Hartmann** Georg, geb. 28.1.79 in Westheim,
9031. **Röll** Johann, geb. 12.11.79 in Westheim,
9032. **Wirth** Adam, geb. 20.4.79 in Westheim,
9033. **Goldmair** Isidor, geb. 14.6.79 in Wonfurt,
9034. **Senger** Johann Adam, geb. 5.8.79 in Wonfurt,
9035. **Kehl** Johann Anton, geb. 16.1.79 in Wülflingen,
9036. **Wald** Ludwig Sebastian, geb. 19.9.79 in Wülflingen,
9037. **Pfaff** Georg, geb. 10.10.79 in Zeil,
9038. **Strätz** Konrad, geb. 4.6.79 in Zeil,
9039. **Giermann** Michael Franz Xaver, geb. 11.12.79 in Ziegelanger,
9040. **Bach** Karl Bernhard, Postbeibotensohn, geb. 16.7.79 in Röttingen,
9041. **Frankfurter** Simon, geb. 16.4.79 in Untereisenheim,
9042. **Weber** Johann, Schuhmacherssohn, geb. 1.11.79 in Donnersdorf,
9043. **Müller** Franz Johann Georg, Korbmachersohn, geb. 1.10.79 in Hundelshausen,
9044. **Hanf** Franz Joseph, Gastwirtssohn, geb. 19.6.79 in Laub,
9045. **Peppel** Heinrich, Zimmermannssohn, geb. 24.6.79 in Lülsfeld,
9046. **Krickel** Gottfried Andreas, Bäcker, geb. 25.3.79 in Obervolkach,
9047. **Sauer** Wilhelm Kaspar, Bauerssohn, geb. 28.5.79 in Obervolkach,
9048. **Burger** Johann Adam, Bauerssohn, geb. 30.10.79 in Schallfeld,
9049. **Geßner** Michael, Wagnerssohn, geb. 23.7.79 in Sulzheim,
9050 **Holzleider** Johann Matthäus, Bauerssohn, geb. 8.10.79 in Volkach,
9051. **Lauer** Kaspar, Bauerssohn, geb. 21.11.79 in Siegendorf,
9052. **Götz** Karl Emil, geb. 21.9.79 in Aura,
9053. **Schmitt** Georg Kilian, Konditor, geb. 8.7.79 in Machtilshausen,
9054. **Schiff** Emanuel, Viehhändlerssohn, geb. 13.4.79 in Oberthulba,
9055. **Mützel** Gottfried, Bauer, geb. 23.4.79 in Westheim,
9056. **Bock** Michael, Büttnerssohn, geb. 11.8.79 in Windheim,
9057. **Guttenbach** Johann Gregor, Taglöhnerssohn, geb. 10.4.79 in Hammelburg,
9058. **Schmitt** Gustav, Metzger, geb. 18.7.79 in Hasenpreppach,
9059. **Moritz** Joseph Karl, Schustersohn, geb. 28.2.79 in Fladungen,
9060. **Moritz** Johann, Webersohn, geb. 24.10.79 in Fladungen,
9061. **Schmitt** Georg Edmund, Bäckerssohn, geb. 25.4.79 in Fladungen,
9062. **Blum** Andreas Robert, Schustersohn, geb. 30.4.79 in Mellrichstadt,
9063. **Engelhaupt** Martin, Bauerssohn, geb. 17.2.79 in Mellrichstadt,
9064. **Hirschfeld** Johann Eugen, Bauerssohn, geb. 24.9.79 in Mellrichstadt,
9065. **Halbig** Joseph Adolf, Müllerssohn, geb. 5.3.79 in Mellrichstadt,
9066. **Reusch** Joseph Lorenz, Schmiedssohn, geb. 7.8.79 in Mellrichstadt,
9067. **Will** Johann Karl, Schreinerssohn, geb. 30.4.79 in Mellrichstadt,
9068. **Junius** Gustav Adolf, Glaserssohn, geb. 18.8.79 in Mühlfeld,
9069. **Scheublein** Franz Bruno, Wirtssohn, geb. 4.10.79 in Mellrichstadt,
9070. **Handwerk** Lorenz, Bauerssohn, geb. 13.8.79 in Rüdenschwinden,
9071. **Baier** Reinhold Bertold, Waldwärterssohn, geb. 2.7.79 in Reupers, Gemeinde Roth,
9072. **Spieß** Georg Joseph, Bauerssohn, geb. 23.5.79 in Aub,
9073 **Ruef** Edmund, Bauerssohn, geb. 8.9.79 *in* Großeibstadt,
9074. **Fürst** Anton, Maurerssohn, geb. 10.8.79 in Kleineibstadt,
9075 **Gaß** Simon, Schustersohn, geb. 20.7.79 in Saal a/S.,
9076. **Hetzel** Aloys Christian, Müllerssohn, geb. 8.3.79 in Saal a/S.,
9077. **Zell** Johann, Dienstmagdsohn, geb. 17.11.79 in Steinberg,
9078. **Reichert** Melchior, Schreinerssohn, geb. 29.8.79 in Trappstadt,
9079. **Sauer** Augustin, Maurer, geb. 15.6.79 in Trappstadt,
9080. **Kehl** Isidor, Bauerssohn, geb. 6.9.79 in Ballingshausen,
9081. **Kempf** Sebastian Ambros, Maurerssohn, geb. 8.4.79 in Eßleben,
9082. **Geßner** Richard Johann, Bauerssohn, geb. 28.2.79 in Külzberg,
9083. **Rudolph** Michael Eduard, Wirtssohn, geb 18.4.79 in Löffelsterz,
9084. **Göb** Kaspar, Bauerssohn, geb. 30.11.79 in Theilheim,
9085. **Schäffner** Andreas, Schmiedssohn, geb 13.5.79 in Waigolshausen,
9086. **Riemenschneider** Adam, Jägerssohn, geb. 30.1.79 in Waldsachsen,
9087. **Kolbert** Friedrich Wilhelm, Krämerssohn, geb. 30.8.79 in Birkenfeld,
9088. **Bauernschubert** Joseph Thomas, Bauerssohn, geb. 21.12.79 in Bundorf,
9089. **Wohlleben** Georg Ludwig, Postbotensohn, geb. 21.2.79 in Burgpreppach,
9090. **Bergmann** Friedrich Wilhelm, Oekonomensohn, geb. 23.12.79 in Ditterswind,
9091. **Becht** Adolf, Steinhauerssohn, geb. 11.9.79 in Großmannsdorf,
9092. **Korn** Philipp, Bauerssohn, geb. 12.8.79 in Hohnhausen,
9093. **Denninger** Karl, Wagnerssohn, geb. 7.8.79 in Ibind,

Digitized by Google

9094. **Raab** Balthasar, Maurerssohn, geb. 20.3.79 in Oberlauringen,

9095. **Turbanisch** Franz, Scherenschleifersſohn, geb. 27.1.79 in Oberlauringen,

9096. **Bergmann** Jakob Lorenz, Häfnersſohn, geb. 17.11.79 in Schweinshaupten,

9097. **Feuerstein** Franz, Webersſohn, geb. 28.3.79 in Stadtlauringen,

9098. **Oestreicher** Michael, Bahnarbeitersſohn, geb. 16.6.79 in Werneck,

9099. **Keller** Johann Nikolaus, geb. 26.12.82 in Liebenstein, Herzogt. Sachsen-Coburg-Gotha.

Urt. v. 29.12.1902: weg. je eines Vergehens der Verl. der Wehrpflicht je 1 Mt. Gef. Einl.-Ort: nächstes G.-Gef.

Schweinfurt 17|9 1903. K. Staatsanwalt.

9100. **Bischoff** Theodor Julius Auguſt Karl, led. Kaufmann von München, geb. 17.1.78,

9101. **Brunner** Franz, led. Muſiker von Neuhof, geb. 12.7.80,

9102. **Bucher** Georg, von Mitterdorf, geb. 12.5.80,

9103. **Eberle** Gottfried, von Bellenberg, geb. 28.5.80,

9104. **Eckl** Joſeph, von Schwarzhofen, geb. 2.2.80,

9105. **Eckl** Matthias, von Schwarzhofen, geb. 2 od. 3.4.80,

9106. **Fehr** Johann Bartholomäus Aegidius, von München, geb. 2.7.80,

9107. **Fischer** Johann Chriſtoph, von Dürkheim, geb. 26.2.80,

9108. **Gebler** Wilhelm, von Schwangau, A.-G. Füſſen, geb. 18.4.80,

9109. **Gietl** Max Joſeph, von Oberviechtach, geb. 5.3.80,

9110. **Gunzinger** Johann Michael, von Nadling, A.-G. Hengersberg, B.-A. Deggendorf, geb 4.10.79,

9111. **Rauchenecker** Theodor, von München, geb. 7.12.80,

9112. **Weichenrieder** Friedrich, geb. 23.2.80, ſämtliche geb. in München,

9113. **Ahl** Peter, led. Dienſtknecht von Feldkirchen, geb. 24.6.80 in Unterwohlbach, Gde. Schlipps, A.-G. Freiſing,

9114. **Baumgartner** Johann Baptiſt, von Kraiburg, geb. 21.9.79 in Tüßling, A.-G. Altötting,

9115. **Danner** Franz Xaver, Friſeur von München, geb. 26.8.80,

9116. **Edigkauſer** Michael Wilhelm, geb. 29.12.79 in Würzburg,

9117. **Funk** Joſeph Auguſt, led. Commis von München, geb. 19.1.80,

9118. **Holztrattner** Martin, geb. 31.5.80 in Traunſtein,

9119. **Kimmerle** Friedrich, von Bernbeuern, A.-G. Schongau, geb. 1.2.79 in Nürnberg,

9120. **Miederer** Joh. Michael, Reißzeugmacher von Nürnberg, geb. dort 1.10.77,

9121. **Schreuganer** Alfred, geb. 2.1.78 in Nürnberg,

9122. **Seil** Georg, Metzger von Marktl, A.-G. Altötting, geb. dort 2.5.70,

9123. **Stockois** Albert, gen. **Goldſtein**, Student von Bremen, geb. dort 6.10.78,

9124. **Weber** Max, von Schützing, geb. 26.7.67 in Bergham.

Urt. v. 18.8.1903: weg. Verg. w. d. öff. Ord. je 1 Mt. Gef. Einl.-Ort: nächſtes Ldg.-Gef. (B U.-B. 720).

München I 23|9 1903. K. Staatsanwalt.

9125. **Osterholzer** Karl, led. Maurer von Aldersbach, A.-G. Vilshofen, geb. 30.8.74 in Haidenburg, A.-G Vilshofen; Urt. v. 8.8.1903: weg. gef Körperverletzung 3 Mte. Gef. Einl.-Ort: nächſtes Ldg- oder Strafvollſtr.-Gef. (B U.-B. 701).

München I 29|9 1903. K. Staatsanwalt.

Ausforſchungen.

9126. **Geſtohlen** wurden am 18.9.1903 in Göppingen 1 beinahe neue dunkelgraue Joppe u. 1 graublaue Hoſe. Verdächtig ein Mann: 30—35 J., ungef. 1,60 m, volles Geſicht, ſchwarze Haare, ſchwarzer Schnurrbart; ſchwarzer Gehrock, ſchwarze Hoſe; vermutlich identiſch mit einem Kellner Ludwig **Oberbohner** aus Bayern. Fahndung u., falls der Betreffende ähnliche Kleidungsſtücke im Beſitz hat, vorläufige Feſtnahme u. Drahtnachricht erbeten (3084).

Ulm (Württ.) 25|9 1903. K. Staatsanwalt.

9127. **(Diebſtahl durch Zigeuner.)** Am 2.9.1903 wurde in Kreuth, Gde. Pemfling, A.-G. Cham, aus einem freizugängigen Hofraum ein blaugeſtreifter Sack mit ungef. 5 Pfund feinen Federn im Werte von ungef. 15,50 ℳ entwendet. Auf dem Sack ſtand der Name Joſeph Schärl. Täter: 12—15 J., nicht groß, ziemlich ſtark, etwas blond; Hut, ſchwarze Joppe, Uhrkette; gehört unzweifelhaft zur Zigeunerfamilie des mit einem Wohnwagen im Lande umherziehenden Joſeph **Roller***) von Landau a. Iſar. Verhaftung u. Drahtnachricht erbeten (B 374).

Amberg 25|9 1903. Amtsanwalt (Land).

Zul. 78|5373 (1903).

9128. **Adlerfahrrad** (ſchwarzer Rahmen, abwärts gebogene Lenkſtange, weiße Felgen, Korkgriffe, rechter Handgriff fehlt, auf dem Sattel eine verſchiedenfarbige Decke aufgeſchnallt, Satteltaſche mit der Firma „Weſtfalen") wurde am 16.9.1903 hier geſtohlen. Spähe, event. Beſchlagnahme, Feſtnahme des Täters u. Drahtnachricht erbeten (B 708).

Bamberg 25|9 1903. K. Staatsanwalt.

9129. **Fahrrad** „Wanderer" (ſtark nach unten gebogene, in der Mitte ſtark beſchädigte, leicht herausnehmbare Lenkſtange, ſchwarzer Rahmenbau, gelbe Felgen, große breite Rennhaken, ohne Bremſe) wurde am 23.9.1903 abends zwiſchen 7½ u. 8½ Uhr aus dem Gaſthaus zur Traube in Blaubeuren geſtohlen (3087).

Ulm (Württ.) 25|9 1903. K. Staatsanwalt.

Um Ermittlung und Bekanntgabe des Aufenthalts nachbezeichneter Perſonen wird erſucht:

9130. **Sieber** Jakob, verh. Handelsmann von Neubiberg, geb. dort 19.2.69, als Zeuge (XI 303).

München I 15|9 1903. K. Staatsanwalt.

9131. **Späth** Wolfgang, led. Braugehilfe, geb. 13.10.76 in Kötzting, weg. gef. Körperverl. (368).

Cham 23|9 1903. Amtsanwalt.

9132. **Zischka** Joſeph, led. Schmied von Budapeſt, geb. dort 15.11.76, weg. Diebſtahls (C 5486).

München I 23|9 1903. Amtsanwalt.

Digitized by Google

9133. **Zier** Aloys, led. Taglöhner von Mischelbach, A.-G. Ellingen, B.-A. Weißenburg a/Sand, geb. dort 9.6.81, weg. Körperverl. u. a. (C 5565).
München I 23/9 1903. Amtsanwalt.

9134. **Dannenberg** Wilhelm, Musiker von Frankfurt a. Main, geb. 9.6.83 in Cöln a. Rhein, weg. Unterschlagung (IV 739).
München I 26/9 1903. K. Staatsanwalt.

9135. **Schmidl** Franz, led. Taglöhner, geb. 23.2.83 in Unsernherrn, A.-G. Ingolstadt, weg. Körperverletzung u. a. Drahtnachricht erbeten (B 214).
Neuburg a. d. Donau 26/9 1903. Amtsanwalt.

9136. **Radlinger** Joseph, 28 J., led. Taglöhner, zuletzt Erntearbeiter in Altheim, als Zeuge zur Hauptverhandlung vom Freitag, 16. Oktober 1903, 8 Uhr vormittags gegen Aloys Praßlsperger weg. Körperverl. (III 2128).
Landshut 26/9 1903. K. Staatsanwalt.

9137. **Hiemer** Anna*), geb. Rieger, geschiedene Händlerin von Egelsee, Gde. Thannheim, Württ. A.-G. Leutkirch, geb. 17.8.55 in Diemantstein, A.-G. Höchstädt a/Donau, B.-A. Dillingen, als wichtige Zeugin (B 429).
Kempten 27/9 1903. K. Unt.-Richter.

*) Zul. 58/4264 (1902).

Widerrufe.

1901: 15. 4752. 6435. 6459. 9463.
1902: 3750. 5812. 7287. 8401. 9473. 12041.
1903: 481. 624. 762. 1534. 1623. 2092 2347. 2359. 2505. 3969 4429. 4717. 4744. 5016. 5214. 5546. 5845. 5943. 6113 6125. 6175. 6494. 6884. 6900. 6996. 7617. 7767. 7768. 7887. 7922. 8020. 8189. 8261. 8277. 8373. 8506. 8558 8707. 8753.

Alphabetische Rekapitulation der Namen.

Ahl Peter 9113
Avenmarg Louis Otto 8981
Bach Karl Bernhard 9040
Basel Nik. Gg. Mich. 9022
Bauernschubert Jos Thomas . . . 9088
Baumgartner Joh. Baptist 9114
Becht Adolf . . . 9091
Baier Reinh. Bertold 9071
Bergmann Fr. Wilh. 9090
Bergmann Jak. Lorenz 9096
Bühner Andreas . 9008
Bühner Heinrich . 9000
Bühner Kaspar Aug Peter 9004
Bischoff Joseph Aloys 8990
Bischoff Theod. Jul. August Karl . . 9100
Blaurock Nik. Steph. 9011
Blum Andr Robert 9062
Bock Michael . . . 9056
Brunner Franz . . 9101
Bucher Georg . . 9102
Burger Joh. Adam 9048
Dannenberg Wilhelm 9134
Danner Franz Xaver 9115
Denninger Karl . . 9093
Diroll Christoph . . 9018
Dreisch Joh. Ignaz 8983
Eberle Gottfried . . 9103
Edigkaufer Mich. Wilh. 9116
Eiermann Mich. Frz. Xaver 9039
Euring Franz Karl 8989
Eckl Joseph . . . 9104
Eckl Matthias . . 9105
Engelhaupt Martin 9063
Oestreicher Michael . 9098
Feuerstein Franz . 9097
Fehr Joh. Barthol. Aegidius . . . 9106
Firsching Joseph . . 8929
Fürst Anton . . . 9074
Fischer Joh. Christoph 9107
Frankfurter Simon . 9041
Friedel Johann . . 8995
Funk Joseph August 9117
Gaß Simon . . . 9075
Göb Kaspar . . . 9084
Gebler Wilhelm . . 9108
Geßner Michael . . 9049
Geßner Richard Joh. 9082
Götz Karl Emil . . 9052
Gietl Max Joseph . 9109
Glanz August . . 8975
Goldmair Isidor . 9033
Goldstein Albert . . 9123
Gunzinger Joh. Mich. 9110
Guttenbach Johann Gregor 9057
Halbig Joseph Adolf 9065
Handwerk Lorenz . 9070
Hanf Franz Joseph 9044
Hartmann Georg . 9023
Hartmann Georg . 9030
Hartwig Sigmund . 9016
Heid Bruno . . . 9009
Herbst Meinrad . . 8984
Heß Johann . . 8978
Hettiger Dam. Ant. 9001
Hetzel Aloys Christian 9076
Hillenbrand Gregor . 9005
Hiemer Anna . . 9137
Hirschfeld Joh. Eugen 9064
Holzheimer Frz. Jos. 8997
Holzleider Joh. Matth. 9050
Holztrattner Martin 9118
Hornung Andreas . 9019
Jakob Isaak . . . 8982
Junius Gustav Adolf 9068
Karg Georg . . . 9024
Kehl Johann Anton 9035
Kehl Isidor . . . 9080
Keller Joh. Nikolaus 9099
Kempf Seb Ambros 9081
Keßler Andreas . . 9006
Kimmerle Friedrich . 9119
Kirchner Joseph . . 8998
Kleinhenz Franz Jos. 9007
Kleinhenz Clemens . 8996
Knef Edmund . . 9073
Kneier Joh. Ludwig 8989
Kolbert Friedr. Wilh. 9087
Korn Philipp . . 9092
Krickel Gottfr. Andr. 9046
Lauer Kaspar . . 9051
Levi Isaak . . . 8982
Mahlmeister Philipp 8987
Mölter Raimund . 9010
Miederer Joh. Mich 9120
Müller Frz. Joh. Gg. 9043
Mützel Gottfried . 9055
Moritz Johann . . 9060
Moritz Joseph Karl 9059
Moppinger Johann 8980
Oberbohner Ludwig 9126
Osterholzer Karl . . 9125
Pecht Karl Joh. Bapt. 9021
Peppel Heinrich . . 9045
Pfaff Georg . . . 9037
Raab Balthasar . . 9094
Raab Johann . . 9020
Radlinger Joseph . 9136
Rauchenecker Theodor 9111
Reichert Melchior . 9078
Reusch Jos. Lorenz . 9066
Röll Johann . . . 9031
Riedel Eduard . . 8988
Riemenschneider Adam 9086
Roller Joseph . . 9127
Rothmund Joseph . 9014
Rudolph Michael Ed 9083
Sandgathe Jakob Frz Felix 9028
Sauer Augustin . . 9079
Sauer Wilh. Kaspar 9047
Saukel Joh Adam 9025
Schäffner Andreas . 9085
Scheublein Frz. Bruno 9069
Schiff Emanuel . . 9054
Schmitt Friedrich . 8979
Schmitt Gg. Edmund 9061
Schmitt Gg. Kilian 9053
Schmitt Gustav . . 9058
Schmitt Herm. Jos 8985
Schmitt Kaspar Mich. 9017
Schmid Ludwig . . 8976
Schmidl Franz . . 9135
Schrengauer Alfred . 9127
Schwinn Andr. Adam 9015
Seuffert Anton Seb. 9001
Seil Georg . . . 9122
Sell Johann . . . 9077
Senger Joh Adam 9034
Sieber Jakob . . . 9130
Späth Richard . . 9026
Späth Wolfgang . 9131
Spieß Georg Joseph 9072
Steinmüller Friedr. 8991
Steinmüller Johann Andreas . . . 8992
Steinmüller Wilh. K. 8993
Stühler Jos. Gregor 9018
Stoffel Karl . . . 8977
Stockois Albert . . 9123
Stoll Karl Sebastian 8986
Strätz Konrad . . 9038
Turbanisch Franz . 9095
Unger Johann . . 9027
Wald Ludwig Seb. 9036
Weber Johann . . 9042
Weber Max . . . 9124
Weichenrieder Friedr. 9112
Will Johann Karl . 9067
Wirth Adam . . . 9032
Wohlleben Gg. Ludw. 9089
Ziegler Joh Joseph 9005
Zimmer Eucharius . 8994
Zinser Michael . . 9012
Zier Aloys . . . 9133
Zischka Joseph . . 9132

Dr. Wild'sche Buchdruckerei (Gebr. Parcus) München.

Digitized by

№ 132. München, den 3. Oktober 1903.

Bayer. Zentral-Polizei-Blatt.

Herausgegeben von der K. Polizei-Direktion München.

Haftbefehle. Die bezeichneten Personen sind an die verfolgenden Behörden — Militärarrestanten an die nächste Militärbehörde (Bezirks-Kommandos ausgeschlossen) — abzuliefern, wenn nicht ausdrücklich andere Bestimmung getroffen ist. Von der Festnahme ist die verfolgende Behörde unverzüglich zu verständigen. Personen, die von einem Orte außerhalb Bayerns nach Bayern zu verbringen sind, sind an die der bayerischen Landesgrenze zunächst gelegene Uebergangsstation zu verbringen.

9138. **Dahl** Philipp, geb. 12.11.70 in Obererlbach, Bayern (32 J., 1,72 m, blonde Haare, blonder Schnurrbart; schwarzer Schlapphut, Arbeitsanzug),

9139. **Schober** Georg, geb. 3.5.71 in Bogen, Niederbayern (32 J., 1,75 m, blonde Haare, blonder Schnurrbart; Mütze, helle Jacke, dunkle Hose), beide zul. Fabrikarbeiter in Diedesheim, Bad. A.-G. Mosbach, weg. Betrugs. Einl.-Ort: hies. Amtsgef. (20590).

Mosbach (Baden) 25/9 1903. Gr. Amtsgericht.

9140. **Käfferlein** Michael, led. Taglöhner von Augsburg, geb. 25.8.75 in München, weg. Diebstahls auf Anord. des K. A.-G. Augsburg. Einl.-Ort: nächstes A.-G.-Gef. (A 581).

Augsburg 28/9 1903. K. Staatsanwalt.

9141. **Kellermann** Max*), led. Häuslerssohn u. Dienstknecht von Frauenberg, A.-G. Waldkirchen, B.-A. Wolfstein, geb. dort 19.11.53, weg. Diebstahls auf Anord. des K. A.-G. Waldkirchen (253).

Wolfstein 25/9 1903. Amtsanw. f. Waldkirchen.

*) Zul. 61/4417 (1902).

9142. **Kolbeck** Wolfgang, Bäcker von Gotzendorf, A.-G. Kötzting, geb. 10.1.81 in Unterzettling, Gde. Gotzendorf, weg. Zuhälterei auf Anord. des K. A.-G. München I. Einl.-Ort: hies. Gef. an der Gruftstr. (VIII 619).

München I 28/9 1903. K. Staatsanwalt.

9143. **Magg** Georg*), led. Schlosser von München, geb. 10.5.66, weg. Körperverl. auf Anord. des K. Ldg. München I. Einl.-Ort: hies. Gef. am Anger (VII 603).

München I 23/9 1903. K. Staatsanwalt.

*) Zul. 40/2468 (1903).

9144. **Maier** Reinhold, Kutscher, geb. 14.3.68 in Winterlingen, Württ. A.-G. Balingen (1,75 m, hager, hinkt am linken Fuß, welcher stark einwärts gebogen ist; schwarzer Filzhut u. Anzug; besitzt keine Legitimationspapiere u. gibt sich als Obst- u. Viehhändler Friedrich **Haller** oder **Fischer** von Zürich aus), ist nach seiner Festnahme weg. Betrugs i. R. aus dem Ortsarrest Hohentengen, Württ. A.-G. Saulgau, entwichen. Einl.-Ort: A.-G. Saulgau (J 2855).

Ravensburg (Württ.) 25/9 1903.
K. Staatsanwalt.

9145. **Piger** Franz, verh. Taglöhner von Neumarkt, Bez.-H. Bozen, Tirol, geb. dort 23.9.74, weg. Diebstahls auf Anord. des K. A.-G. Tegernsee (326).

Tegernsee 17/9 1903. Amtsanwalt.

9146. **Schnelzer** Konrad*), verh. Uhrmacher, geb. 28.8.62 in Vorderstift, Gde. Vernek, Bez.-H. Krumau, Böhmen, weg. strafbaren Eigennutzes auf Anord. des K. Ldg. Deggendorf, wohin abzuliefern (B 66).

Deggendorf 26/9 1903. K. Staatsanwalt.

*) Zul. 9/707 (1902).

9147. **Beck** Lorenz*), led. Dienstknecht von Thierstein, A.-G. Thiersheim, B.-A. Wunsiedel, geb. dort 2.3.87, weg. Diebstahls i. R. auf Anord. des K. A.-G. Wunsiedel. Einl.-Ort: nächstes Ger.-Gef. (C 499).

Hof 22/9 1903. K. Staatsanwalt.

*) Zul. 145/11309 (1901).

9148. **Bötsch** Anna, Monteursfrau von Rannungen, A.-G. Münnerstadt, B.-A. Kissingen, geb. 1.9.80 in München, weg. Diebstahls u. a. auf Anord. des K. Ldg. München I. Einl.-Ort: Ldg.-Gef. München I (III 363).

München I 24/9 1903. K. Staatsanwalt.

9149. **Eschenbecher** Michael, led. Schuhmacher von Waidhaus, A.-G. Vohenstrauß, geb. 17.8.62 in Frankenreuth, Gde. Waidhaus, weg. Diebstahls i. R. auf Anord. des K. A.-G. Wolfratshausen. Einl.-Ort: nächstes A.-G.-Gef. (F 523).

München II 26/9 1903. K. Staatsanwalt.

9150. **Gschwendtner** Fidelius*), led. Schäfer, geb. 18.(16.)4.69 in Ruhsdorf, Gde. Wonneberg, A.-G. Laufen, weg. Diebstahls auf Anord. des K. A.-G. Wasserburg, wohin abzuliefern (350).

Wasserburg 26/9 1903. Amtsanwalt.

*) Zul. 84/5728 (1903).

9151. **Hartmann** Joseph, verw. Schreiner u. Glaser von Ochsenfurt, geb. 15.10.45 in Breitengüßbach, A.-G. Scheßlitz, B.-A. Bamberg I, weg. Diebstahls auf Anord. des K. Ldg. Fürth. Einl.-Ort: nächstes Gef. Drahtnachricht (D 719).

Fürth 22/9 1903. K. Staatsanwalt.

9152. **Hartung** Konstantin, led. Taglöhner von Hiltenfingen, A.-G. Schwabmünchen, geb. dort 13.1.83, weg. gef. Körperverl. auf Anord. des K. A.-G. Augsburg (2192).

Augsburg 23/9 1903. Amtsanwalt (Stadt).

9153. **Horrer** Gustav Georg*), led. Reisender von Cossebaude, A.-H. Dresden-Altstadt, geb. 29.1.56 in Döbeln, Kr.-H. Leipzig, weg. Betrugs auf Anord. des K. A.-G. Passau (984).

Passau 24/9 1903. Amtsanwalt B.

*) Zul. 86/5882 (1903).

Digitized by Google

9154. **Holz** Karl*), 21 J., Spengler von Wertingen, Bayern (1,68 m, blasse Gesichtsfarbe, dunkelblonde Haare, blaugraue Augen, spitzige Nase, leichter Anflug von Schnurrbart, am rechten Arm: K. H. 1901, Hammer u. Spitzkolben, Schere u. Holzschlegel, am linken Arm: Schornsteigerwappen eintätowiert), ist hier entwichen. Einl.-Ort hies. Landesgef.
Schwäb. Hall (Württ.) 30/9 1903.
K. Landesgef.-Verwaltung.

*) Zul. 24/1881 (1901).

9155. **Jörg** Joseph*), led. Metzger u. Taglöhner von Neuburg a/D., geb. dort 16.4.73, weg. Betrugs i. R. auf Anord. des K. A.-G. Feuchtwangen. Einl.-Ort: nächstes A.-G.-Gef. (B 588).
Ansbach 23/9 1903. K. Staatsanwalt.

*) Zul. 58/3750 (1903).

9156. **Keller** Karl*), led. Taglöhner, geb. 11.8.69 in Schwendi, O.-A. Laupheim (ungef. 1,70 m, korpulent, hellblonde Haare, kleiner rotblonder Schnurrbart, bayer. Dialekt; weißgrauer weicher Filzhut, auf welchem hinten ein Edelweiß steckte, hellgraue Joppe, schwarzbraun- u. hellgestreifte Hose u. Weste, schwarze Lederschnürschuhe, rot u. schwarz gestreifte, aus Tuch gefertigte, mit 2 Ledergriffen versehene Reisetasche), weg. Unterschlagung u. Diebstahls. Einl.-Ort: hies. A.-G.-Gef. (G 271).
Biberach (Württ.) 25/9 1903. K. Amtsgericht.

*) Zul. 85/6321 (1902).

9157. **Litterst** Karl*), led. Geschäftsreisender, geb. 30.8.76 in Sigmaringen, weg. Unterschlagung (2982).
Würzburg 22/9 1903. Amtsanwalt (Stadt).

*) Zul. 35/2173 (1903).

9158. **Nunberger** Maria, Taglöhnerin von München, geb. 27.10.76, weg. Betrugs u. a. auf Anord. des K. A.-G. München I. Einl.-Ort: hies. Gef. am Anger (XIV 569).
München I 23/9 1903. K. Staatsanwalt.

9159. **Obermaier** Balthasar, led. Erdarbeiter, geb. 12.5.78 in Erding, weg. Betrugs (535);

9160. **Irlbeck** Aloys, led. Taglöhner u. Metzger, geb. 29.1.60 in Niederrunding, A.-G. Cham, weg. Bedrohung (451).
Bad Tölz 20/9 1903. Amtsanwalt.

9161. **Oxbauer** Georg*), led. Reisender von Straubing, geb. dort 22.3.69 (auch 20.5.69), weg. Betrugs auf Anord. des K. A.-G. Augsburg (3182).
Augsburg 28/9 1903. Amtsanwalt (Stadt).

*) Zul. 62/4091 (1903).

9162. **Pömmerl** Georg, led. Taglöhner von Tiefenbach, A.-G. Waldmünchen, geb. 23.10.71 in Waldmünchen, weg. Betrugs auf Anord. des K. A.-G. München I. Einl.-Ort: Ldg.-Gef. München I (III 735).
München I 23/9 1903. K. Staatsanwalt.

9163. **Reif** Joseph*), led. Hafner von Frammering, A.-G. Landau a. d. Isar, geb. 31.5.75 in Mamminger-schwaigen, Gde. Mamming, A.-G. Dingolfing, weg. Betrugs auf Anord. des K. A.-G. Rottenburg (421).
Rottenburg N.-B. 21/9 1903. Amtsanwalt.

*) Zul. 37/2285 (1903).

9164. **Schuhmann** Jakob, verh. Steinmetz von Engelsberg, geb. 18.4.55, weg. Körperverl. Einl.-Ort: nächstes A.-G.-Gef. (C 620).
Amberg 27/9 1903. K. Unt.-Richter.

9165. **Stumpf** Anton*), led. Hausierer von Berg ob Landshut, A.-G. Landshut, geb. dort 15.3.72, weg. Körperverl. auf Anord. des K. A.-G. Rosenheim. Einl.-Ort: nächstes Gef. (B 781).
Traunstein 28/9 1903. K. Staatsanwalt.

*) Zul. 107/7431 (1903).

9166. **Trescher** Albert, led. Fabrikarbeiter von Eichstätt, geb. dort 17.11.77, weg. Münzverbrechen auf Anord. des Schwurgerichts am K. Ldg. Augsburg. Einl.-Ort: nächstes A.-G.-Gef.
Augsburg 27/9 1903. K. Staatsanwalt.

9167. **Walter** Leonhard, led. Dienstknecht, geb. 24.5.83 in Oberampfrach, A.-G. Feuchtwangen, weg. Betrugs (379).
Uffenheim 22/9 1903. Amtsanw. f. Windsheim.

Zum Strafvollzuge sind zu verhaften:

9168. **Meier** Georg, verh. Maurer von Schiltern, A.-G. Haag, B.-A. Wasserburg, geb. 15.9.74 in Oberlohe, Gde. Schiltern; Urt. v. 9.7.1903: weg. Diebstahls i. R. 3 Mte. Gef. Einl.-Ort: nächstes Ldg.-Gef. (U.-B. Nr. 322).
München II 22/9 1903. K. Staatsanwalt.

9169. **Reiter** Karl Hubert, verh. Kaufmann von Wilten, Bez.-H. Innsbruck, Tirol, geb. dort 16.2.63; Urt. v. 18.8.1903: weg. Betrugs 1 Jahr 8 Mte. Gef. (ab 1 Mt. Unt.-Haft). Einl.-Ort: Gefangenanstalt Amberg (A U.-B. Nr. 772).
München I 25/9 1903. K. Staatsanwalt.

9170. **Monken** Andreas, led. Taglöhner von Bamberg, geb. dort 24.5.84; Urt. v. 18.8.1903: weg. Diebstahls 3 Mt. Gef. Einl.-Ort: hies. Ldg.-Gef. (U.-B. Nr. 227).
Bamberg 22/9 1903. K. Staatsanwalt.

Ausforschungen.

9171. **(Raubversuch.)** Am 24.9.1903 spät Abends hat ein Unbekannter (ungef. 1,75 m, kräftig, schwarzer Vollbart, Sachsen-Altenburger Dialekt, frische Stirnwunde; schwarzer Hut, dunkler Anzug) im Eicha'er Gehölz den Versuch gemacht, den Taglöhner Vincenz Behr aus Trappstadt zu berauben u. hat dabei von letzterem einen wuchtigen Schlag über die Stirn u. das rechte Auge erhalten. Fahndung u. Ablieferung an das nächste G.-Gef. erbeten. Untersuchungshaft ist noch nicht beschlossen, aber bei dem A.-G. Römhild beantragt (1501).
Meiningen (Herzgt. Sachs.-Meiningen) 29/9 1903.
Staatsanwalt.

9172. **Gestohlen** wurden in der Zeit vom 6.6 bis zum 7.9.1903 in Stuttgart aus einer verlassenen Wohnung — nach einer heute eingekommenen Anzeige — folgende Gegenstände:
6 silb. Eßlöffel, glatt, neu, in Etui,
6 silb. Eßlöffel, glatt, älter, in Etui,
4 silb. Eßlöffel, glatt, ohne Etui,
1 silb. Besteck, neu, in Etui,
1 silb. Kinderbesteck, glatt,
1 silb. Vorlegelöffel, innen vergoldet, groß u. glatt,
1 Tortenschaufel mit eingraviertem Fuchs u. Heingriff,
1 silb. neues Teesieb,
1 Käsemesser mit silb. Heft,
1 Salatbesteck mit silb. Heften,

6 Dessertmesser, graviert (Muschel),
3 Dessertmesser, graviert, Spitze,
6 Dessertmesser, graviert, noch neu,
2 Fleischgabeln (Muschel),
6 Cristoflegabeln,
6 Dessertgabeln in Etui (Fabrik Bruckmann, Heilbronn),
6 desgleichen,
2 silb. Kompotlöffel, vergoldet,
6 silb. Kaffeelöffel in Etui,
6 silb. desgl. vergoldet,
15 silb. Kaffeelöffel,
2 silb. Kaffeelöffel (Faden),
1 silb. Kaffeelöffel mit Monogramm „E. H.“,
2 kleine Konfektgabeln mit Perlmuttergriffen,
2 weißleinene Taschentücher mit röm. Monogramm „E. H.“,
1 Buttermesser mit Perlmuttergriff,
1 Käsemesser mit Perlmuttergriff,
1 kurze gold. Damenuhrkette mit gold. Quaste,
1 gold. Halskette mit ovalem, mattgold. Medaillon, auf diesem 1 Perle,
1 mattgoldene Brosche mit Korallen, hinten mit Glasdeckel u. blauer Seideneinlage,
1 ovale Brosche mit schwarz. Email u. Perlen (Erdbeerblüte),
1 silb. Brosche mit durchbrochenem Monogramm „A. G“,
1 silb. Brosche mit erhabenem Monogramm „S. S.“, auf der Rückseite „30. Sept. 1886“ graviert,
1 Granathalskette mit in Gold gefaßter Rosette,
1 gold. Fingerhut mit Stein,
1 Granatarmband mit Scharnier,
1 silb. Armband, darauf Maiblumen graviert,
1 silb. Armband, auf demselben vergoldete Schlange mit rotem Stein,
1 Damenring, mattgold mit 1 Rubin,
1 Medaillon, schwarz Email mit Kreuz aus Perlen,
1 Brosche, oxydiert, Stabform, mitten goldenes Kleeblatt,
1 silb. Halskette mit Filigrananhänger mit silb. Fransen,
1 Granatnadel.

Zurückgelassen hat der Dieb ein Paar schwarze Socken u. ein Paar den Namen der Firma Feil, Leonhardsplatz 3 (Stuttgart) tragende Manschetten. Fahndung u. sachdienliche Mitteilungen jeder Art erbeten (7889).

Stuttgart (Württ.) 25|9 1903.
K. Staatsanwalt.

9173. **(Fahrraddiebstahl.)** Am 25.9.1903 wurde in einer Wirtschaft hier ein Fahrrad „Siegfried“ mit schwarzem Rahmenbau, weißen Felgen, glatter Glocke, gebogener Lenkstange mit schwarz eingefaßten Korkgriffen, Säbelhalter u. brauner Werkzeugtasche gestohlen. Als Täter kommt ein gewisser Franz **Kaisler** (auch August **Kaiser**) aus Böhmen in Betracht, der 23—25 J. alt ist, volles rundes Gesicht, blonde Haare, unbedeutendes Schnurrbärtchen u. am Kinn rechts eine kleine Narbe hat u. schlecht deutsch spricht. Derselbe gibt sich bald als Krankenwärter aus Pilsen, auch aus Prag aus, bald als ehemaliger Laienbruder aus Böhmen u. hat hier ein Fahrrad „Triumph“ versetzt, das vermutlich ebenfalls gestohlen ist. Er ist auch verdächtig, einen Einbruchdiebstahl beim Eremiten auf dem Mirsberge bei Schwarzenfeld verübt zu haben u. führt vielleicht den dort gestohlenen sechsläufigen geladenen Revolver noch bei sich. Kaisler versuchte das Fahrrad „Siegfried“ in Schwandorf zu verkaufen u. hat sich von dort nach Regensburg, vielleicht aber auch nach der böhmischen Grenze gewendet. Sachdienliche Mitteilungen unter D 641 sowie Festnahme im Betretungsfalle u. Drahtnachricht erbeten.

Amberg 27|9 1903. K. Staatsanwalt.

9174. **Postfahrrad** „Riesenfeld“ (Nr. 8061, am Kopf mit Goldfarbe 805 gezeichnet, schwarzer Rahmenbau, Metzeler Postgummireifen, Laufmäntel innen als Posteigentum gestempelt, an der Lenkstange das Rautenwappen) wurde im Spitalgarten hier entwendet (C 838).

Regensburg 28|9 1903. K. Staatsanwalt.

Um Ermittlung und Bekanntgabe des Aufenthalts nachbezeichneter Personen wird ersucht:

9175. **Fischer** Joseph*), led. Schneider, geb. 23.12.75 in München, weg. Körperverl. (310).

Beilngries 19|9 1903. Amtsanwalt.

*) Zul. 32|1926 (1903).

9176. **Funk** Otto, led. Taglöhner von Göppingen (angeblich), Württ., geb. 26.2.75, weg. Betrugs (J 2100).

Ulm (Württ.) 15|9 1903. K. Staatsanwalt.

9177. **Hacker** Georg, Taglöhner von Langenpreising, A.-G. Erding, geb. 26.7.80 in Grub, Gde. Poing, A.-G. Ebersberg, weg. Diebstahlsversuchs (VI 667).

München I 23|9 1903. K. Staatsanwalt.

9178. **Held** Amalie, Musikersfrau von Windisch-Bleiberg, Bez.-H. Villach, Kärnten, geb. 26.(27.)4.74 in Reichenbach, Württ. A.-G. Saulgau, weg. Diebstahls (A 469).

Rosenheim 16|9 1903. Amtsanwalt A.

9179. **Helm** Johann, led. Schreiner, geb. 26.7.68 in Helmbrechts, A.-G. Erbendorf, B.-A. Kemnath, weg. Sachbeschädigung (219).

Rosenheim 10|9 1903. Amtsanwalt f. Prien.

9180. **Hinterstraßer** Franz, led. Taglöhner, geb. 16.9.76 in Unterneukirchen, A.-G. Altötting, weg. Betrugs (129. 240).

Rosenheim 19|9 1903. Amtsanwalt f. Prien.

9181. **Hirschfeld** Oskar*), led. Kaufmann von Leżajsk, Bez.-H. Łańcut, Galizien, geb. dort 13.1.77, weg. Unterschlagung (A 4641);

9182. **Resch** Franziska**), geb. Frisch, Bäckerswitwe von Hals, A.-G. Passau, geb. 10.3.64 in Hals, Gde. Saldenburg, A.-G. Grafenau, weg. Betrugs (E 4855);

9183. **Retzer** Joseph, verw. Taglöhner von Obernried, A.-G. Cham, u.

9184. **Retzer** Georg, Sohn des vorigen, 14 J., als Zeugen (D 3654);

9185. **Weinzierl** Johann, led. Kesselschmied von Wetzdorf, Gde. Hutthurm, A.-G. Passau, geb. 14.11.72 in Ruhmannsfelden, A.-G. Viechtach, weg. Betrugs (F 5006).

München I 23|9 1903. Amtsanwalt.

*) Zul. 21|1362 (1903).
**) Zul. 126|8614 (1903).

Digitized by Google

9186. **Muschler** Johann Martin, Maurer, geb. 28.6.53 in Ansbach, weg. Diebstahls (A 2534).
Fürth i. B. 21|9 1903. Amtsanwalt (Stadt).

9187. **Novak** Johann*), led. Gehäusemacher von Wisowitz, Bez.-H. Holleschau, Böhmen, geb. dort 24.12.66, weg. Verg. w. d. Reichsges. v. 16.7.84 (F 482);

9188 **Hensling** Johann, led. Bäcker von Oberbibrach, A.-G. Eschenbach, geb. 26.4.75 in Grün, Gde Oberbibrach, weg. Diebstahls (A 5047);

9189. **Buchwieser** Marie, led. Ladnerin von München, geb. dort 28.5.78, weg. Diebstahls u. a. (B 5003);

9190. **Nimmerfahl** Michael, Schaukelbursche von Braunau a. J., Oberösterr., als Zeuge (F 4545);

9191. **Rindfleisch** Johann, led. Maurer von Donauwörth, geb. dort 22.3.74, weg. Diebstahls (E 5118).
München I 21|9 1903. Amtsanwalt.

*) Zul. 5|344 (1903).

9192. **Deubert** Heinrich*), Bader von Erpolzheim, A.-G. Dürkheim, Pfalz, geb. 14.3.79, weg. Bedrohung (D 2407|01);

9193. **Fuchsbauer** Johann, Bäcker, geb. 4.8.70 in Kaltenneusses, Gde. Hohholz, A.-G. Markt-Erlbach, B.-A. Neustadt a Aisch, Mittelfranken, weg. Beleidigung u. a. (G 1538).
Grünstadt 22|9 1903. Amtsanwalt.

*) Zul. 151|11885 (1901).

9194. **Feldengut** Heinrich, led. Wagner u. Taglöhner von Peterswörth, A.-G. Lauingen, B.-A. Dillingen, geb. 9.9.74 in Aschaffenburg, als Zeuge (A 228).
Kempten 25|9 1903. K. Unt.-Richter.

9195. **Klügl** Johann August, led. Metzger von Sandau, Bez.-H. Böhmisch-Leipa, Böhmen, geb. 7.4.69 in Weißenburg a|Sand, weg. Diebstahlsverdachts (C 736).
Passau 28|9 1903. K. Staatsanwalt.

9196. **Korneder** Kreszenz, geb. Zels, von ihrem Ehemann getr. led. Kaminkehrersfrau u. Kellnerin, zul. in Miesbach, als Zeugin (1164);

9197. **Wäspy** Ludwig*), led. Schweizer von Türkheim, B.-A. Mindelheim, geb. 13.8.72 in Ottobeuren, B.-A. Memmingen, weg. gef. Körperverl. (1164).
Miesbach 23|9 1903. Amtsanwalt.

*) Zul. 23|1474 (1903).

9198. **Müller** Aloys*), Steinmetz, geb. 8.10.76 in Mindelheim, Bayern, weg Betrugs (H 207. 208).
Fürth (Hessen) 16|9 1903. Gr. Amtsanwalt.

*) Zul. 64|4424 (1903).

9199. **Reisberger** Georg*), led. Metzger u. Taglöhner von Lauf, B.-A. Hersbruck, geb. dort 31.8.74, als Zeuge (C 589).
Kempten 18|9 1903. K. Staatsanwalt.

*) Zul. 135|10797 (1902).

9200. **Weber** Michael, Bierbrauer, geb. 28.9.77 in Hohenwarth, A.-G. Kötzting, weg. Körperverl. (J 3603).
Darmstadt (Hessen) 15|9 1903.
Gr. Staatsanwalt.

9201. **Schilling** Joseph, led. Maurer von Nersingen, A.-G. Neu-Ulm, geb. dort 20.4.78, weg. Sachbeschädigung u. a. (B 124).
Neuburg a|D. 24|9 1903. K. Staatsanwalt.

9202. **Weindauer** Anton, led. Taglöhner, geb. 6.8.78 in Freiham, Gde. Aubing, B.-A. München, weg. Hausfriedensbruchs (517).
Starnberg 21|9 1903. Amtsanwalt.

9203. **Schmid** Anna, Salinenarbeitersfrau, früher in Hofleithen, Gde. Stephanskirchen, A.-G. Rosenheim, als Zeugin (A 424).
Traunstein 28|9 1903. K. Staatsanwalt.

9204. **Ullherr** Georg*), Ziegelarbeiter, geb. 23.9.62 in Gersdorf, A.-G. Altdorf, B.-A. Nürnberg, zuletzt in Oberasbach, weg. Körperverl. u. a. (460).
Fürth 16|9 1903. Amtsanwalt (Land).

*) Zul. 88|6526 (1902).

Widerrufe.

1892: 14721. **1902:** 351. 1465. 1902.
1903: 876. 2304*). 2466. 5038. 5522. 6629. 6948. 7142. 7816. 8408. 8549. 8653. 8673. 8686.

*) Wird jedoch nur bezüglich der silb. Remontoiruhr Nr. 84589 zurückgenommen.

Alphabetische Rekapitulation der Namen.

Beck Lorenz	9147	Helm Johann	9179	Magg Georg	9143	Retzer Georg	9184
Bötsch Anna	9148	Hensling Johann	9188	Meier Georg	9168	Retzer Joseph	9183
Buchwieser Marie	9189	Hinterstraßer Franz	9180	Maier Reinhold	9144	Rindfleisch Johann	9191
Dahl Philipp	9138	Hirschfeld Oskar	9181	Müller Aloys	9198	Schilling Joseph	9201
Deubert Heinrich	9192	Horrer Gustav Georg	9158	Monken Andreas	9170	Schmid Anna	9203
Eschenbecher Michael	9149	Hotz Karl	9154	Muschler Joh. Martin	9186	Schnelzer Konrad	9146
Feldengut Heinrich	9194	Jörg Joseph	9155	Nimmerfahl Michael	9190	Schober Georg	9139
Fischer Friedrich	9144	Irlbeck Aloys	9160	Novak Johann	9187	Schuhmann Jakob	9164
Fischer Joseph	9175	Käfferlein Michael	9140	Numberger Maria	9158	Stumpf Anton	9165
Funk Otto	9176	Kaiser August	9173	Obermaier Balthasar	9159	Tescher Albert	9166
Fuchsbauer Johann	9193	Kaisler Franz	9173	Orbauer Georg	9161	Ullherr Georg	9204
Gschwendtner Fidel	9150	Keller Karl	9156	Pömmerl Georg	9162	Walter Leonhard	9167
Hacker Georg	9177	Kellermann Max	9141	Piger Franz	9145	Weber Michael	9200
Haller Friedrich	9144	Klügl Joh. August	9195	Reif Joseph	9163	Weindauer Anton	9202
Hartmann Joseph	9151	Kolbeck Wolfgang	9142	Reisberger Georg	9199	Weinzierl Johann	9185
Hartung Konstantin	9152	Korneder Kreszenz	9196	Reiter Karl Hubert	9169	Wäspy Ludwig	9197
Held Amalie	9178	Litterst Karl	9157	Resch Franziska	9182		

Dr. Wild'sche Buchdruckerei (Gebr. Parcus) München.

№ 133. München, den 6. Oktober 1903.

Bayer. Zentral-Polizei-Blatt.

Herausgegeben von der K. Polizei-Direktion München.

Haftbefehle. Die bezeichneten Personen sind an die verfolgenden Behörden — Militärarrestanten an die nächste Militärbehörde (Bezirks-Kommandos ausgeschlossen) — abzuliefern, wenn nicht ausdrücklich andere Bestimmung getroffen ist. Von der Festnahme ist die verfolgende Behörde unverzüglich zu verständigen. Personen, die von einem Orte außerhalb Bayerns nach Bayern zu verbringen sind, sind an die der bayerischen Landesgrenze zunächst gelegene Uebergangsstation zu verbringen.

9205. **Adam** Karl Gregor, Bäcker von Kuppenheim, Bad. A.-G. Rastatt, geb. dort 20.7.67, weg. Betrugs auf Anord. des K. A.-G. Pirmasens (3990).
Pirmasens 28/9 1903. Amtsanwalt.

9206. **Binder** Michael, led. Taglöhner von Dettenheim, A.-G. Pappenheim, B.-A. Weißenburg, geb. dort 8.5.64,

9207. **Brand** Ulrich*), verw. Taglöhner u. Metzger von Grünbach, A.-G. Erding, geb. dort 5 2 68,

9208. **Wagner** Michael, led. Taglöhner von Unterdolling, A.-G. Ingolstadt, geb. 17 8.79 in Bettbrunn, A.-G. Riedenburg, B.-A. Beilngries, sämtliche weg. Körperverl. auf Anord. des K. A.-G. Aibling. Einl.-Ort: nächstes Gef. (B 745).
Traunstein 23/9 1903. K. Staatsanwalt.

*) Zul. 116/9070 (1901).

9209. **Bläser** Eberhard, led. Schlosser von Dietersbach, Gde. Hausach, Bad. A.-G. Wolfach, geb dort 8.7.78, weg. Körperverl. auf Anord. des K. A.-G. Ellingen. Einl.-Ort: nächstes A.-G.-Gef. Drahtnachricht (C 556).
Eichstätt 25/9 1903. K. Staatsanwalt.

9210. **Blum** Babette, led. Dienstmädchen von Fürth, geb. 19 8.85, weg. Diebstahls auf Anord. des K. A.-G. München I. Einl.-Ort: nächstes A.-G.-Gef. (I 789).
München I 25/9 1903. K. Staatsanwalt.

9211. **Brüggler** Johann*), Schweizer von Bischofshofen, Ger.-Bez. Werfen, Bez.-H. St. Johann, Kronland Salzburg, geb. 24 6.59, weg. Diebstahls auf Anord. des K. A.-G. München II. Einl.-Ort: nächstes A.-G.-Gef. (I 607).
München I 25/9 1903. K. Staatsanwalt.

*) Zul. 13/1016 (1902).

9212. **Dietzsch** Hugo Wilhelm Hermann, verh. Kaufmann von Naumburg a. d. Saale, Preußen, geb dort 6.5.74, weg. Betrugs (E 3585);

9213 **Sedlmeier** Joseph, led. Kellner von Egglham, A.-G. Pfarrkirchen, geb. dort 23.10 81, weg. Unterschlagung u. a. (D 2849/03. 3733/00), beide auf Anord. des K. A.-G. München I.
München I 28/9 1903. Amtsanwalt.

9214. **Fottner** Karolina, led. Stickerin von München, geb. dort 21.5.76, weg. Diebstahls i. R. auf Anord. des K. A.-G. München I. Einl.-Ort: hies. Gef. am Anger (II 935. 937).
München I 25/9 1903. K. Staatsanwalt.

9215. **Drechsler** Albin, gen. **Seugewald,** verh. Schweizer u. Taglöhner, geb 13.11.74 in Langenwetzendorf, Kr. Gera, Reuß j. L., zuletzt wohnhaft in Babenhausen, weg. Diebstahls auf Anord. des Großh. Hess. A.-G. Seligenstadt Einl.-Ort: nächstes A.-G. (4528).
Darmstadt (Hessen) 26/9 1903.
Gr. Staatsanwalt.

9216. **Fischer** Franz Xaver, led. Metzger, geb. 4.6.77 in Obersiegsdorf, A.-G. Traunstein, zuletzt in Burghausen, weg. Widerstands u. a. (188);

9217. **Tharmann** Lorenz*), led Spengler, geb. 3.2 80 in Seebach, Bez.-H. Villach, Kärnten, zuletzt in Altötting, weg. Bedrohung u. a. (126), beide auf Anord. des K. A.-G. Burghausen, wohin abzuliefern.
Altötting 23/9 1903. Amtsanwalt für Burghausen.

Zul. 84/5749 (1903).

9218. **Gimpl** Maria*), led. Kellnerin von München, geb. 14 9.67 in Reinhausen, A.-G. Stadtamhof, weg. Diebstahls u. Betrugs auf Anord. des K. A.-G. München I. Einl.-Ort: hies. Gef. an der Gruftstr. (X 633).
München I 29/9 1903. K. Staatsanwalt.

*) Zul. 66/4867 (1902).

9219. **Grunert** Hermann, Schauspieler von Leipzig (43—45 J., 1,70 m, gedrungene Figur, etwas gekrümmter Rücken, Kopf etwas nach vorn gebeugt, ovales Gesicht, schwarze etwas melierte Haare, bartlos, etwas dicke Lippen, jüdisches Aussehen, macht einen guten Eindruck; meist brauner Havelock), weg. Betrugs. Drahtnachricht vor Zulieferung erbeten (58183. D 3352).
Karlsruhe (Baden) 26/9 1903.
Gr. Staatsanwalt.

9220. **Hartmann** Konrad, geb. 21 5.83 in Neuses, A.-G. Hofheim, Unterfranken (20 J., 1,68 m, mittelstark, frische rote Gesichtsfarbe, schwarze Haare, schwarzer Schnurrbart, Anflug von Stutzbärtchen; grünlicher Hut, schwarzer Gehrockanzug, Zugstiefel), weg. Diebstahls. Vor Zuführung Nachricht (4645)
Mainz (Hessen) 16/9 1903. Gr. Staatsanwalt.

9221. **Hauser** Peter*), Taglöhner von München, geb. dort 15.6.78, weg. Diebstahls i. R. auf Anord. des K. A.-G. München I. Einl.-Ort: hies. Gef. am Anger (VI 567).
München I 25/9 1903. K. Staatsanwalt.

*) Zul. 19/1233 (1903).

Digitized by Google

9222. **Hüttner** Georg*), led Taglöhner, geb. 29 5.67 in Seibelsdorf, A.-G. Stadtsteinach, weg. Hausfriedensbruchs (2819)
Würzburg 25|9 1903. Amtsanwalt (Stadt).

*) Zul. 28|2158 (1901).

9223. **Hoffmann** Peter, led. Regenschirmmacher, geb. 5.3.73 in Fremdingen, A.-G Oettingen, B.-A. Nördlingen, weg. Diebstahls auf Anord. des K. A.-G. Rain (206 c).
Rain 24|9 1903. Amtsanwalt.

9224. **Korndörfer** Johann, led. Dienstknecht von Bärendorf, Sächs. A.-H. Oelsnitz, geb. 26.1.79 in Asch in Böhmen, weg. Diebstahls auf Anord. des K. A.-G. Wunsiedel. Einl.-Ort: nächstes G.-Ges. (C 493).
Hof 28|9 1903. K. Staatsanwalt.

9225. **Rath** Johann*), led. Taglöhner von Oberstorf, A.-G. Sontbofen, geb. dort 18 12.74,

9226. **Maier** Anna Maria, Metzgerswitwe von Weißenbach, Bez.-H. Reutte, Tirol, geb. dort 11.7.62, beide weg. Betrugs.
Schongau 25|9 1903. Amtsanwalt.

*) Zul. 100|6943 (1903).

9227. **Möderl** Johann, led. Schmied von Nußdorf, A.-G. Rosenheim, geb. dort 23.9.86, weg. Betrugs auf Anord. des K. A.-G. Trostberg. Einl.-Ort: nächstes A.-G. Drahtnachricht (610).
Traunstein 24|9 1903. Amtsanwalt f. Trostberg.

9228. **Müller** Karl, led. Metzger von Welschneureuth, Bad. A.-G. Karlsruhe, geb. dort 14 6.83, weg. Betrugs (748).
Mühldorf 24|9 1903 Amtsanwalt.

9229. **Oberrauch** Ignaz, led. Handelsreisender von Klobenstein, Gde. Ritten, Bez.-H. Bozen, Südtirol, geb. 24.5.75 in Suben, Bez.-H. Schärding, Oberösterr., in letzter Zeit auf Geschäftsreisen in der Trientiner Gegend für den Käsehändler Joseph Kirchner in Brixen, ist des Verbrechens des Betrugs zum Schaden des Joseph Kirchner im Betrage von **2000 Kronen** verdächtig. Auslieferungsbegehren wird gestellt werden (59|3|3).
Brixen (Tirol) 30|9 1903.
K. K. Bezirksgericht. Abt. I.

9230. **Wagner** Georg, Polierlehrling von Birkach, A.-G. Hilpoltstein, geb. 9 1 90 in Polsdorf, Gde. Birkach, weg. Diebstahls auf Anord des K. A.-G. Fürth. Einl.-Ort: nächstes Ges. Drahtnachricht (559 b).
Fürth 24|9 1903. K. Staatsanwalt.

9231. **Weberoberger** Friedrich, led. Schreiner von Fürth, geb. dort 17.9.87, weg. Diebstahls auf Anord. des K. A.-G. Fürth. Einl.-Ort: nächstes Ges. Drahtnachricht (D 851).
Fürth 23|9 1903. K. Staatsanwalt.

9232. **Brenner** Johann, verh. Taglöhner von Burgberg, Württ. A.-G. Heidenheim, geb. dort 24.8.74, weg. Sachbeschädigung auf Anord. des K. A.-G Friedberg (971 [illegible]).
Friedberg 26|9 1903. Amtsanwalt.

9233. **Gogl** Eduard, verh. Agent von Pappenheim, B.-A. Weissenburg a|Sand, geb. dort 25.4.61, weg. Betrugs i. R. auf Anord. des K. A.-G. Augsburg. Einl.-Ort: hies. Unt.-Ges. (B 476. 608).
Augsburg 29|9 1903. K. Staatsanwalt.

9234. **Wagner** Heinrich*), led. Ausgeber von Erlangen, geb. dort 10.9.79,

9235. **Punzelt** Georg*), led. Bäcker von Tschirn, A.-G. Nordhalben, B.-A. Teuschnitz, geb. dort 19 12 83, beide weg. Diebstahls.
Schongau 23|9 1903. Amtsanwalt.

*) Zul. 27|1686 (1903).

9236. **Röckl** Adolf, Schriftsetzer u. Korrektor der Preßvereinsbuchdruckerei in Brixen, zuständig nach München, geb. 1878 in Oberföhring, B.-A. München (schlank, längliches, nach unten auffallend schmales Gesicht mit vorstehender Unterlippe, hellbraune Haare, stahlgraue Augen, leichter Bartflaum, vorstehendes Kinn, schwarzbeinerner Zwicker; Eindruck eines Schauspielers, soll mit Fahrrad zunächst nach Bozen gefahren sein), weg. Verbr. des Betrugs (Z 56).
Brixen (Tirol) 26|9 1903. K. K. Bezirksgericht. Abt. II.

Zum Strafvollzuge ist zu verhaften:

9237. **Schaffert** Philipp, led. Kaufmann, geb 14 6.83 in Nürnberg; Urt. v. 31.8.1903: weg Urkundenfälschung 3 Wochen Ges. (4790).
Stuttgart (Württ.) 28|9 1903.
K. Staatsanwalt.

Ausforschungen.

9238. **(Zigeuner.)** Zu den Ausschreibungen im B. Z.-P.-Bl. 1903 Nr. 111 Ziff. 7652 u. Nr. 119 Ziff. 8159 wird nachgetragen: Die gesuchte Familie **Trapp** soll aus dem Elsaß stammen u. in Haslach, Gde. u. A.-G. Freiburg, Baden, wohnhaft sein. Die Täterin ist vermutlich die Ehefrau Genoveva **Trapp**, geb. Hammerschmied (2167).
Ulm (Württ.) 28|9 1903. K. Staatsanwalt.

9239. **Vermißt** wird seit Ende Juli 1902 der Handelsmann **Mönch** Joh., geb. 28.3.43 in Schauenstein bei Hof, A.-G. Naila, zuletzt in Waldsassen gesehen (etwa 1,68 m, untersetzt, dunkelblonde, dünne Haare, rotblonder Schnurrbart u. sog. Mücke, unvollständige Zähne, falsches Gebiß, vorderes Glied am linken Zeigefinger verkrüppelt; schwarzer weicher Filzhut, blaugrauer Jackettanzug, Leibwäsche mit M. gezeichnet). Selbstmord ist anzunehmen (3070 P I).
Plauen i. Vogtl. (Sachsen) 24|9 1903.
Polizeiamt.

9240. **Mittels Einbruchs** wurde am 23.9 1903 in Kronwitt, Gde. Mitterdorf, A.-G. Roding, u. a. gestohlen: 1 silb. Zylinderuhr mit gravierten Goldrändern u. rotgestreiftem Zifferblatt (auf dem Deckel ein Jäger mit mehreren Vögeln eingraviert; der Bügel mit dünnem schwarzen Draht an der Uhr befestigt). Verdächtig ein Bursche — Landstreicher — ungef. 19 J., mittelgroß, starke gebräunte Gesichtsfarbe, schwarze Haare, bartlos, oberpfälzischer Dialekt; helle Kleidung. Identität mit dem Dienstknecht Michael **Mutzbauer** von Saltendorf — cf. B. Z.-P.-Bl. 1903 Nr. 125 Ziff. 8545 — wird vermutet. Späbe ev. Festnahme des Täters erbeten (D 806).
Regensburg 1|10 1903. K. Staatsanwalt.

9241. **Gestohlen** wurde hier in der Nacht vom 27.|28 9.1903 eine eiserne Kassette (40 □cm groß u. ungef. 15 cm hoch, aus etwa 1 cm starkem Eisen her-

Digi... Google

gestellt, außen schwarz u. innen rot; auf dem Deckel sind gelbe Verzierungen u. ein 4 kantiger vernickelter Griff) mit folgendem Inhalt: 1. Ein Sparbuch Nr. 4010 der Vereinsbank Karlsruhe mit 1000 ℳ 2 Schuldschein über 400 ℳ, ausgestellt von Johannes Wipfler aus Malsch. 3. Schuldschein über 3000 ℳ, ausgestellt auf den Namen Jakob Durand. 4. Vier Aktien von je 150 ℳ vom kath. Gesellenhaus, vermutlich die Nr. 22, 25, 33 u. 46. 200 Stück Bierbleche u. etwa 40 ℳ bar, bestehend in 4 Fünfmarkstücken u. etwa 10 Zweimarkstücken, alles badische Jubiläumsstücke, u. zwar vom 50jährigen Regierungsjubiläum S. K. H. des Großherzogs von Baden u. preußische Zentenarmünzen. Fahndung erbeten. (58800. D II 3507).

Karlsruhe (Baden) 29|9 1903.

Gr. Staatsanwalt.

9242. **Gestohlen** wurden am 4.4.1901 dem Schlosser Karl **Lechner** in Augsburg, geb. 15.5.80, folgende Legitimationspapiere, welche vom Diebe vielleicht gebraucht werden: Zeugnis von Bopp u. Reuter, der Maschinenfabriken von Vogel u. Gebr. Reuling, sämtliche in Mannheim, Lehrzeugnis von August Schmid in Augsburg u. Zeugnis der Zündholzfabrik Union, Deggendorf (A 301).

Augsburg 29|9 1903. K. Staatsanwalt.

9243. **Gestohlen** wurden vom 10.—12.9.1903 in Tulfes, Ger.-Bez. Hall, Bez.-H. Innsbruck, Tirol, von unbekanntem Täter: 1 dunkler, fast neuer graulichbrauner Anzug aus aufgeworfenem Wollstoffe, 1 dunkelgrüner schmalkrempiger Plüschhut mit Gemsbart, 1 silberne Panzerkette mit verschiedenen Anhängseln als: 1 silbernes Hufeisen, 1 silbernes Roßbiß, 1 silbernes Pferd mit einem Mann u. Hund, 2 silberne Medaillons mit Photographie u. 1 Schweizertaler. Dringend verdächtig: **Häberle (Häberlein)** Adolf*), Maschinenschlosser von Lindau, geb. dort 1874 (klein, schwächlich, blonde Haare, Schnurrbärtchen; trägt vermutlich die entwendeten Kleidungsstücke) — Z 84|3 —.

Hall (Tirol) 26|9 1903.

K. K. Bezirksgericht, Abt. III.

*) Zul. 53|4123 (1901).

9244. **(Kautionsschwindler.)** Unbekannter (anfangs der 30er Jahre, ungef. 1,70 m, schlank, schmales bleiches Gesicht, eingefallene Wangen, schwarze Haare, tiefliegende Augen, schwarzer kleiner Schnurrbart, hochdeutsche Sprache; steifer schwarzer Hut, dunkler Anzug; Schreibmappe) ließ Ende Mai 1903 unter Vermittlung der Würzburger Vertretung von Rudolf Mosse im „Würzburger Generalanzeiger", „Nürnberger Generalanzeiger", „Stuttgarter Tagblatt" u. in der „Badischen Presse" (Karlsruhe) inserieren, daß für ein größeres Bankhaus per 16. Juni 1903 ein Kassendiener gesucht werde; u. a. müsse die Höhe der Kaution von den Bewerbern angegeben werden. Die Erhebungen ergaben, daß es lediglich auf Erschwindelung von Kautionen abgesehen war (C 566).

Würzburg 30|9 1903. K. Staatsanwalt.

9245. **Fahrrad** „Neckar II" (neu, Fabr.-Nr. 6294. Pol.-Nr. 2000 Mannheim, schwarzer Rahmenbau, schwarze Felgen, schwarzes Schutzblech, vernickelte Speichen, aufwärts gebogene Lenkstange, Korkgriffe, Damenradbremse, vernickelte Pedale — ohne Gummi —, brauner Sattel) wurde am 23.9.1903 hier entwendet (27515. D 1857).

Heidelberg (Baden) 24|9 1903.

Gr. Staatsanwalt.

9246. **Holzer** Fridolin Anton, Taglöhner von Riezlern, Gde. Mittelberg, Ger.-Bez. Bregenzerwald, Bez.-H. Bregenz, Vorarlberg, geb. dort 30.7.85, ist verdächtig, am 20.9.1903 nachmittags in Riezlern bei Barbara Keßler einen Einbruchdiebstahl versucht, bei Therese Hilbrand verübt u. dabei 1 Paar Pariser Halbschuhe, 1 Tabakspfeife mit Edelweiß, 1 Tabaksbeutel, Tabak u. 1 weiße Hornzündholzschachtel entwendet zu haben. Fahndung nach den Gegenständen u. dem Täter, der bei Fluchtgefahr dem nächsten Gerichte einzuliefern ist, erbeten (Z 49|3).

Bezau (Vorarlberg) 23|9 1903.

K. K. Bezirksgericht, Abt. III.

9247. **Berger** Heinrich, Buchbinder von Lahr (20—21 J., an einem Auge blind) ist weg. Diebstahls festzunehmen. Drahtnachricht (13751 D 382).

Waldshut (Baden) 21|9 1903. Gr. Staatsanwalt.

Um Ermittlung und Bekanntgabe des Aufenthalts nachbezeichneter Personen wird ersucht:

9248. **Auzinger** Maria, 19 J., led. Dienstmagd von München, als Zeugin (VII 624).

München I 1|10 1903. K. Staatsanwalt.

9249. **Baumgartner** Kreszenz, led. Dienstmagd u. Kellnerin von Eggenfelden, geb. 22.2.75, wegen Betrugs.

Passau 25|9 1903. Amtsanwalt (Stadt).

9250. **Bindl** Johann, verh. Werkführer u. Sägemeister von Grafenried, Ger.-Bez. Ronsperg, Bez.-H. Bischofteinitz, Böhmen, geb. dort 24.7.52, weg. Unterschlagung (D 669).

Traunstein 23|9 1903. K. Staatsanwalt.

9251. **(Zigeuner.) Braun** Johann*), 59 J., verh. Pferdehändler von Cöln a. Rhein, geb. angeblich in Oberschondorf, A.-G. Landsberg, weg. Gefangenbefreiung (A 110).

Neu-Ulm 23|9 1903. Amtsanwalt (Land).

*) Zul. 55|3606 (1903).

9252. **Eheleuther** Therese, geb. Beer, Monteursfrau von München, geb. 29.9.62 in Gaisthal, A.-G. Oberviechtach, weg. Betrugs (A 5121).

München I 28|9 1903. Amtsanwalt.

9253. **Etbauer** Max, led. Taglöhner von Kagers, A.-G. Straubing, geb. dort 17.7.65, weg. gefährl. Körperverl. (590).

Starnberg 28|9 1903. Amtsanwalt.

9254. **Fechter** Joseph, led. Taglöhner von Gotzendorf, A.-G. Kötzting, geb. 22.1.77 in Heiligenstadt bei Wien, weg. Urkundenfälschung (A 820).

Neuburg a|D. 23|9 1903. K. Staatsanwalt.

9255. **Heitmann** Wolfgang Leopold August, led. Hausierer, geb. 26.7.73 in Schoppershof, A.-G. Nürnberg, angeblich wohnhaft in Karlsberg, Bayern, weg. Diebstahls (J 3664).

Darmstadt (Hessen) 22|9 1903.

Gr. Staatsanwalt.

9256. **Holzmann** Kreszenz*), led. Köchin von Türkheim, B.-A. Mindelheim, als Zeugin (D 5367).

München I 26|9 1903. Amtsanwalt.

*) Vergl. 113|8870 (1901).

Digitized by Google

9257. **Latschberger** Maria, led. Magd von Mitterskirchen, A.-G. Eggenfelden, geb. 2.5.83 in Altötting, zuletzt in Starnberg, weg. Unterschlagung (479).
Starnberg 25|9 1903. Amtsanwalt.
9258. **Mader** Georg*), led. Dienstknecht von Sickershausen, A.-G Kitzingen, geb. dort 10.12.84, weg. Betrugs (G 336).
Gerolzhofen 24|9 1903. Amtsanwalt.

*) Zul. 70|4760 (1903).

9259. **Mörk** Wilhelm, led. Blumenhändler von Karlsruhe, Baden, geb. dort 20.11.79,
9260. **Werner** Otto, led. Blumenhändler von Barmen, Preußen, geb. dort 28.8.78, beide weg. Betrugs (A 453).
Traunstein 24|9 1903. K. Staatsanwalt.
9261. **Reichenberger** Anna, led. Köchin von Saldenburg, A.-G. Grafenau, geb. 30.11.82, weg. Diebstahls.
Passau 25|9 1903. Amtsanwalt (Stadt).
9262. **Wandinger** Johann*), led. Taglöhner, geb. 25.5.70 in Sonnendorf, Gde. Inning, A.-G Dorfen, B.-A. Erding, weg. Unterschlagung (374).
Wasserburg 23|9 1903. Amtsanwalt.

*) Zul. 83|6139 (1902).

9263. **Britzl** Therese, led. Magd von Neumarkt a. Rott, B.-A. Mühldorf, geb. dort 4.9.81, weg. Diebstahls (J 610).
München II 25|9 1903. K. Staatsanwalt.
9264. **Brobeil** Salomo, Bierbrauer von Geislingen, Württ. A.-G. Balingen,
9265. **Brobeil** Elisabeth Katharina, Ehefrau des vorigen, beide als Zeugen. Die Behörden werden ersucht, die Zeugen hievon in Kenntnis zu setzen u. Eröffnungsbescheinigung hieher einzusenden.
Ravensburg (Württ.) 24|9 1903.
K. Unt.-Richter.

9266. **Bauer** Georg*), led. Maler von Fürth, geb. dort 15.7.84, weg. Körperverl. (B 545).
Fürth 25|9 1903. K. Staatsanwalt.

*) Zul. 36|2276 (1903).

9267. **Baumann** Wilhelmine, led. Kassierin von Nördlingen, geb. dort 14.5.80, weg. Betrugs (III 752).
München I 26|9 1903. K. Staatsanwalt.

*) Zul. 160|12492 (1902).

9268. **Gräßle** Kaspar, led. Schneider von Dischingen, O.-A. Neresheim, geb. dort 27.10.84, weg. Betrugs (3176).
Augsburg 29|9 1903 Amtsanwalt (Stadt).
9269. **Holzmann** Adolf, Bauarbeiter, geb. 3.6.74 in Kottern, Gde. St. Mang, A.-G. Kempten, weg. Beleidigung (E 664).
Augsburg 24|9 1903. K. Staatsanwalt.
9270. **Ujhely** Rosina, geb. Melder, Kaufmannsehefrau von Földeák, Komitat Csanad, Ungarn, geb. 9.3.67 in München, weg. Unterschlagung (XIV 650).
München I 24|9 1903. K. Staatsanwalt.
9271. **Pfaff** Konrad, geb. 17.1.87 in Schneppenbach, A.-G. Schöllkrippen, B.-A. Alzenau, wegen Körperverl. (J 3639).
Darmstadt (Hessen) 26|9 1903. Gr. Staatsanwalt.
9272. **Miehlich** Karl, Maurer, geb. 8.6.78 in Gundelsheim, A.-G. Monheim, B.-A. Donauwörth, als Zeuge.
Tettnang (Württ.) 26|9 1903. K. Amtsgericht.
9273 **Litzel** Johann, Bürstenholzbohrer von München, als dringender Zeuge (III 1714. 2120).
München 1|10 1903. K. B. Gericht der 1. Division.
9274. **Lechner** Joseph*), Knecht, geb. 19.3.72 in Ornbau, A.-G. Herrieden, B.-A. Feuchtwangen, weg. Haftgeldbetrugs (L 91).
Leutkirch (Württ.) 26|9 1903. Amtsanwalt.

*) Zul. 89|6099 (1903).

Widerrufe.

1898: 8069.
1900: 11446. 12755. 12848.
1901: 4360.
1902: 1245. 3446. 11392.
1903: 1181. 2412. 3128. 3199. 3204. 3231. 4839. 4969. 6204. 6422. 6685. 6767. 6885. 7373. 7407. 7422. 7599. 7614. 7633. 8093. 8417. 8596. 8601. 8618. 8626. 8628. 8736. 8792. 8885.

Alphabetische Rekapitulation der Namen.

Adam Karl Gregor 9205
Anzinger Maria . . 9248
Bauer Georg . . 9266
Baumann Wilhelmine 9267
Baumgartner Kresz. 9249
Berger Heinrich . . 9247
Bindl Johann . . 9250
Binder Michael . . 9206
Bläser Eberhard . . 9209
Blum Babette . . 9210
Brand Ulrich . . . 9207
Braun Johann . . 9251
Brenner Johann . 9232
Brüggler Johann . 9211
Britzl Therese . . . 9263
Brobeil Elis Kathar. 9265
Brobeil Salomo . . 9264
Dietzsch Hugo Wilh. H. 9212
Drechsler Albin . . 9215
Eheleuter Therese . 9252
Ebauer Max . . . 9253
Fichter Joseph . . 9254
Fischer Franz Xaver 9216
Fottner Karoline . 9214
Gimpl Maria . . 9218
Gogl Eduard . . . 9233
Gräßle Kaspar . . 9268
Grunert Hermann . 9219
Hartmann Konrad . 9220
Hauser Peter . . . 9221
Häberle Adolf . . 9243
Häberlein Adolf . . 9244
Heitmann Wolfgang Leopold August . 9255
Hüttner Georg . . 9222
Hoffmann Peter . . 9223
Holzer Fridolin Anton 9246
Holzmann Adolf . . 9269
Holzmann Kreszenz . 9256
Korndörfer Johann . 9224
Latschberger Maria . 9257
Lechner Joseph . . 9274
Lechner Karl . . . 9242
Litzel Johann . . . 9273
Mader Georg . . 9258
Math Johann . . 9225
Mösberl Johann . . 9227
Maier Anna Maria 9226
Mönch Johann . . 9239
Mörk Wilhelm . . 9259
Müller Karl . . . 9228
Miehlich Karl . . 9272
Mutzbauer Michael . 9240
Oberrauch Jana . 9229
Pfaff Konrad . . 9271
Punzelt Georg . . 9235
Reichenberger Anna 9261
Röckl Adolf . . . 9236
Schaffert Philipp . 9237
Sedlmeier Joseph . 9213
Sengewald Albin . 9215
Tharmann Lorenz . 9217
Trapp 9238
Trapp Genoveva . . 9238
Ujhely Rosina . . 9270
Wagner Georg . . 9230
Wagner Heinrich . . 9234
Wagner Michael . . 9208
Wandinger Johann . 9262
Webersberger Friedr. 9231
Werner Otto . . . 9260

Dr. Wild'sche Buchdruckerei (Gebr. Parcus) München.

Digitized by Google

№ 134. München, den 7. Oktober 1903.

Bayer. Zentral- Polizei - Blatt.

Herausgegeben von der K. Polizei-Direktion München.

Haftbefehle. Die bezeichneten Personen sind an die verfolgenden Behörden — Militärarrestanten an die nächste Militärbehörde (Bezirks-Kommandos ausgeschlossen) — abzuliefern, wenn nicht ausdrücklich andere Bestimmung getroffen ist. Von der Festnahme ist die verfolgende Behörde unverzüglich zu verständigen. Personen, die von einem Orte außerhalb Bayerns nach Bayern zu verbringen sind, sind an die der bayerischen Landesgrenze zunächst gelegene Uebergangsstation zu verbringen.

9275. **Barnsteiner** Ludwig*), led. Dienstknecht von Wald, A.-G. Oberdorf, geb. 4.5.57 in Rougemont, Stadtbezirk Belfort, weg. Diebstahls u. a. auf Anord. des K. A.-G. Markt Oberdorf. Einl.-Ort: hies. Ldg.-Ges.
Kempten 29/9 1903. K. Staatsanwalt
*) Zul. 100/7595 (1902).

9276. **Brunetz** Anton, led. Schreiner, geb. 27.1.80 in Circowitz in Steiermark, weg. Widerstands u. a. auf Anord. des K. A.-G. Altötting. Einl.-Ort: nächstes Ges. Anm. d. Red.: In Steiermark existiert eine Gemeinde Zirkowetz (Cirkovec), Bez.-H. Pettau, dann ein Zirkowitz Sct. Martin (Cirkovce Sv. Martinske) u. ein Zirkowitz Skalis (Cirkovce Skalske), letztere beide Orte in der Gemeinde Skalis (Skale), Bez.-H. Windischgraz (Slovenji Gradec) gelegen (D 787).
Traunstein 1/10 1903. K. Staatsanwalt.

9277. **Flittner** Vitus, led. Schäffler von Bruck, A.-G. Nittenau, B.-A. Roding, geb. dort 16.7.77, weg. Verg. der Anstiftung zu einem Verg. der Begünstigung auf Anord. des K. A.-G. München I (E 4778).
München I 28/9 1903. Amtsanwalt.

9278. **Fuchs** Jakob, led. Dienstknecht von Zolling, Gde. Hutthurm, A.-G. Passau, geb. dort 23.10.83, weg. Diebstahls auf Anord. des K. A.-G. Passau. Einl.-Ort: nächstes Ger.-Ges. (D 738).
Passau 26/9 1903. K. Staatsanwalt.

9279. **Grumann** Adolf Franz Paul, Handarbeiter, geb. 28.10.83 in Sulzbach bei Apolda, Sachsen-Weimar, zul. hier wohnhaft (19 J., ungef. 1,72 m, schmächtig, längliches Gesicht, blonde Haare, graublaue Augen, aufgeworfene Lippen; schwarzer steifer Filzhut, dunkler Jackettanzug, Stehkragen, langer hellblauer Schlips), weg. Betrugs i. R. Einl.-Ort: nächstes Ger.-Ges. (8. J. 1246).
Altenburg (Hrzgt. Sachs.-Altenburg) 29/9 1903. Staatsanwalt

9280. **Hohenfinn** Aloysia, Hausiererin, geb. 5.1.80 in Salzburg, weg. Diebstahls. Nachricht hierher oder an die Gr. Staatsanwaltschaft Waldshut erbeten, worauf weitere Verfügung erfolgt (11279).
Schopfheim (Baden) 26/9 1903. Gr. Amtsgericht.

9281. **Knoll** Anna, 16 J., led Dienstmagd von Großkötz, A.-G. Günzburg, weg. Betrugs. Einl.-Ort: hies. A.-G.-Ges.
Ulm (Württ.) 29/9 1903. K. Amtsgericht.

9282. **Leitner** Andreas*), led. Dienstknecht, geb. 8.10.81 in Böhmzwiesel, A.-G. Waldkirchen, B.-A. Wolfstein, weg. Betrugs auf Anord. des K. A.-G. Passau (B 1060).
Passau 26/9 1903. Amtsanwalt B.
*) Zul. 36/2655 (1902).

9283. **Lindner** Nikol, led. Schuhmacher, geb. 19.4.79 in Schauenstein, A.-G. Naila, zuletzt in Hof a. S., weg. Diebstahls i. R. auf Anord. des K. A.-G. Hof. Einl.-Ort: nächstes G.-Ges. (A 442).
Hof 27/9 1903. K. Staatsanwalt.

9284. **Linsenmaier** Georg, Schlosser von Ubingen, Württ. A.-G. Göppingen, geb. 26.8.77 (1,70 m, untersetzt, dickes Gesicht, dunkle Haare, bartlos, linkes Auge fehlt, rechtes Auge gerötet; an beiden Halsseiten Drüsennarben; brauner Plüschhut, Stehkragen, blaue Krawatte, braune Joppe, dunkelgrüne Weste u. Hose, weißes Hemd), weg. Diebstahls i. w. R. Drahtnachricht vor Zulieferung erbeten (27527. D 1732).
Heidelberg (Baden) 24/9 1903. Gr. Staatsanwalt.

9285. **Müller** Elisabetha*), led. Arbeiterin von Nürnberg, geb. dort 26.4.43, weg. Betrugs auf Anord. des K. A.-G. Roth. Einl.-Ort: nächstes G.-Ges. (G 747).
Nürnberg 26/9 1903. K. Staatsanwalt.
*) Zul. 124/8469 (1903).

9286. **Prax** Philipp, led. Dienstknecht von Baiersbosen, A.-G. Zusmarshausen, geb. dort 16.10.78, weg. Diebstahls auf Anord. des K. A.-G. Ottobeuren, wohin abzuliefern (B 719).
Memmingen 25/9 1903. K. Staatsanwalt.

9287. **Radenheimer** Heinrich, Korbmacher von Neckarzimmern, Bad. A.-G. Mosbach, weg. Sachbeschädigung. Drahtnachricht vor Zulieferung erbeten (17802).
Lahr (Baden) 25/9 1903. Gr. Amtsgericht.

9288. **Schön** Joseph, verh. Schreiner, zul. Fabrikarbeiter, geb. 23.9.70 in Gressenwöhr, A.-G. Vilseck, B.-A. Amberg, zul. in Bürgel, Kr. Offenbach, Hessen, weg. Diebstahls auf Anord. des K. Ldg. Würzburg. Einl.-Ort: nächstes G.-Ges. (B 498).
Würzburg 30/9 1903. K. Staatsanwalt.

9289. **Schmidbauer** Xaver, led. Eisenbahnarbeiter von Rosenhof, A.-G. Regensburg II, geb. 14.11.76 in Reinhausen, A.-G. Stadtamhof, weg. Bedrohung u. a. auf Anord. des K. A.-G. Mallersdorf (654).
Mallersdorf 28/9 1903. Amtsanwalt.

Digitized by Google

9290. **Schmidtbauer** Joseph, led. Reisender von Pörnbach, A.-G. Geisenfeld, B.-A. Pfaffenhofen, geb. 20.2.79 in Englmannsberg, Gde. Koppenbach, A.-G. Schrobenhausen (XII 608);

9291 **Schwetzinger** Xaver, led. Reisender von Waischenfeld, A.-G. Hollfeld, B.-A. Ebermannstadt, geb. 18.5.82 in Deggendorf (XII 606), beide wegen Unterschlagung auf Anord. des K. A.-G. München I. Einl.-Ort: hies. Gef. an der Gruftstr.

München I 29/9 1903. K. Staatsanwalt.

9292. **Schwänzl** Bernhard*), Schriftsetzer von Nürnberg, geb. dort 28.8.70, weg. Betrugs auf Anord. des K. A.-G. Landau a/Isar (989/01. 43/02).

Landau a/Isar 29/9 1903. Amtsanwalt.

*) Zul. 13/992 (1902).

9293. **Sokol** Johann, verh. Taglöhner u. Fleischhauer von Kauth (Kouty, Kouto), Gbz. Neugedein (Kdyně, auch Kdyň Nová), Bez.-H. Taus (Domažlice), Böhmen, geb. dort 25.12.39 (34 oder 38), weg. Vergehens w. d. Personenstandsgesetz auf Anord. des K. A.-G. Vilsbiburg. Einl.-Ort: hies Ger.-Gef. (III 2084).

Landshut 1/10 1903. K. Staatsanwalt.

9294. **Trenisch** Andreas, led. Metzger von Marienweiher, A.-G. Stadtsteinach, geb. 1858, weg. Berufsbeleidigung auf Anord. des K. A.-G. Moosburg. Einl.-Ort: nächstes G.-Gef. (III 2373).

Landshut 28/9 1903. K. Staatsanwalt.

9295. **Biller** Amalie, geb. Preuß, Steinbrucharbeitersfrau von Reichertsried, geb. 10.7.72 in Pirka, Gde. Blossersberg, A.-G. Viechtach, weg. Betrugs u. a. auf Anord. des K. A.-G. Burghausen, wohin abzuliefern (102).

Altötting 26/9 1903. Amtsanwalt für Burghausen.

9296. **Mennel** Joseph, weg. Mordes. Dem Ausschreiben im B. Z.-P.-Bl. 158/12262/1902 wird nachgetragen, daß es nicht ausgeschlossen ist, daß Joseph Mennel mit einem auf Theodor **Leisling**, Käsemacher, geb. 24.10.84 in Glatz, Rgb. Breslau, lautenden Arbeitsbuch reist (Z 47/2 244).

Bezau (Vorarlberg) 22/9 1903. K. K. Bezirksgericht, Abt. III.

9297. **Schramm** Margareta*), Händlersfrau von Traindorf, A.-G. Stadtsteinach, geb. 19.3.63 in Roth, A.-G. Lichtenfels, weg. Betrugs i. R. auf Anord. des K. A.-G. Lichtenfels. Einl.-Ort: nächstes G.-Gef. (B 505).

Hof 28/9 1903. K. Staatsanwalt.

*) Zul. 90/6140 (1903).

9298. **Sterr** Johann, led. Müller von Hilgenreit, A.-G. Grafenau, geb. 25.12.80 in Lembach, A.-G. Grafenau, weg. Betrugs (767).

Mühldorf 1/10 1903. Amtsanwalt.

9299. **Stiedl** Michael*), led. Dienstknecht von Blossersberg, A.-G. Viechtach, geb. 16.9.72 in Oberhöfen, Gde. Wiesing, A.-G. Viechtach, weg. Betrugs i. R. auf Anord. des K. A.-G. Traunstein (C 830);

9300. **Strapetz** Julius, led. Schreiner, geb. 9.4.83 in Hohenau, Oesterr., weg. Widerstands u. a. auf Anord. des K. A.-G. Altötting (D 787). Einl.-Ort f. beide: nächstes Gef.

Traunstein 1/10 1903. K. Staatsanwalt.

*) Zul. 112/7714 (1903).

9301. **Ulrich** Jakob, led. Pinselmacher von Ziegelstein, A.-G. Nürnberg, geb. dort 23.12.86, weg. Diebstahls auf Anord. des K. A.-G. Nürnberg. Einl.-Ort: nächstes G.-Gef. (G 658).

Nürnberg 26/9 1903. K. Staatsanwalt.

9302. **Urban** Anton*), led. Zuckerbäcker u. Taglöhner, geb. 6.5.47 in Axdorf, Gde. Haslach, A.-G. Traunstein, weg. Diebstahls auf Anord. des K. A.-G. Wasserburg, wohin abzuliefern (531).

Wasserburg 26/9 1903. Amtsanwalt.

*) Zul. 151/11849 (1902).

9303. **Vigali** Joseph, Kaufmann, geb. 11.3.76 in Hinterweidenthal, A.-G. Dahn, B.-A. Pirmasens, zuletzt in Pirmasens, weg. Betrugs auf Anord. des K. A.-G. Pirmasens. Einl.-Ort: nächstes A.-G.-Gef. Drahtnachricht (A 1300).

Zweibrücken 25/9 1903. K. Staatsanwalt.

9304. **Walter** Leonhard*), led. Dienstknecht von Erzberg, A.-G. Schillingsfürst. B.-A. Rothenburg a. Tauber, geb. 24.5.83 in Oberampfrach, A.-G. Feuchtwangen, weg. Betrugs auf Anord. des K. A.-G. Scheinfeld (503).

Scheinfeld 23/9 1903. Amtsanwalt.

*) Zul. 132/9167 (1903).

9305. **Walz** Magdalena, led. Kellnerin von Neuenburg (25 J., 1,60—1,65 m, gesunde Gesichtsfarbe, schwarze Haare; schwarzer Hut, rote Bluse, eventuell ein grau- u. rotkarriertes neues Jackett, rotbrauner Rock), weg. Diebstahls. Einl.-Ort: hies. A.-G.-Gef. Sofortige Mitteilung erbeten.

Ulm (Württ.) 26/9 1903. K. Amtsgericht.

9306. **Zampesa** Giovanni, Erdarbeiter, geb. 29.6.78 in Marostica, Prov. Vicenza, Italien (1,60 m, untersetzt, schwarze Haare, schwarzer Schnurrbart; bräunliche Kleidung), weg. gef. Körperverl. Einl.-Ort: hies. A.-G.-Gef.

Horb (Württ.) 30/9 1903. K. Amtsgericht.

9307. **Schwarz** Ludwig, Maurer von Bubenhausen, geb. 9.4.82, ist, nachdem weg. Körperverl. durch Urt. des Sch.-G. hier v. 1.9.1903 eine Gef.-Strafe von 3 Monaten gegen ihn ausgesprochen u. er festgenommen war, entwichen. Einl.-Ort: nächstes A.-G.-Gef. Drahtnachricht (B-L. 773).

Zweibrücken 1/10 1903. K. Amtsgericht.

Zum Strafvollzuge sind zu verhaften:

9308. **Schwele** Wilhelmine*), led. Kellnerin von Asch, A.-G. Buchloe, B.-A. Kaufbeuren, geb. 25.9.64 in München; Urt. v. 29.7.1903: weg. Diebstahls i. R. 3 Mte. Gef. Einl.-Ort: nächstes Ldg.- oder Strafvollstreckungs-Gef. (B. U.-B. 670).

München I 1/10 1903. K. Staatsanwalt.

*) Zul. 118/8114 (1903).

9309. **Höpfl** Aloys*), led. Säger von Schergendorf, Gde. Schaibing, A.-G. Wegscheid, geb. 17.6.69 in Rampersdorf, Gde. Schaibing (etwa 1,74 m, schlank, ovales Gesicht, gesunde Gesichtsfarbe, dunkle Haare, mittlere Stirne, braune Augenbrauen, graue Augen, spitze Nase, blonder Schnurrbart); Urt. v. 20.8.1903: weg. gef. Körperverl. 4 Mt. 8 Tg. Gef. Einl.-Ort: Zellengef. Nürnberg (U.-B. Nr. 185).

Memmingen 27/9 1903. K. Staatsanwalt.

*) Vergl. 65/4478 (1903).

Digitized

9310. **Gitterer** Robert, led. Maurer von Auguſtenfeld, A.-G. Dachau, geb. dort 27.3.78; Urt. v. 16.7.1903: weg. Sachbeſchädigung u. a. 1 Mt. Gef. u. 4 Wochen Haft. Entl.-Ort: nächſtes Ldg.-Gef. U.-B. 335.

München II 1.10 1903. K. Staatsanwalt.

Ausforſchungen.

9311. **Mittels Einbruchs** wurden am 30.9.1903 in Herchsheim, A.-G. Ochſenfurt, geſtohlen: 2 neue Portemonnaies mit je 3 Fächern u. Seitenverſchluß, das eine mit gelbem, das andere mit weißem Beſchlag, mit 4 bezw. 7—8 ℳ; 1 altes geflicktes Portemonnaie mit 2—3 ℳ; 1 kleines Portemonnaie mit 5—6 ℳ u. 1 blau- u. gelbgeſtreiftes Säckchen mit 190 ℳ beſtehend aus 4 Zwanzigmarkſtücken u. mehreren Zehn-, Fünf- u. Einmarkſtücken). Verdächtig 4 Burſchen: der eine: vermutlich Metzger, 20 bis 30 J., groß, kräftig, wüſtes Ausſehen, rötlicher wuſter kurzer Bart; alte braune Metzgermütze, braune Joppe, helle Hoſe, ſtarker Naturſtock; der zweite: 20—30 J., etwas kleiner; gut gekleidet, ſchwarzer Hut, ſchwarze Joppe, helle Hoſe; die beiden anderen: anſcheinend beſſere Handwerker oder dergleichen, 25—30 J., dunkle Schnurrbärtchen; gut gekleidet, dunkle Anzüge u. Hüte. Fahndung, Feſtnahme u. Drahtnachricht erbeten (D 879).

Würzburg 2.10 1903. K. Staatsanwalt.

9312. **(Einbruchdiebſtahl.)** Am 22.9.1903 zwiſchen ½1 u. 4 Uhr nachmittags wurde in das Haus des Gebhard Stadler Haus-Nr. 92 in Langen, Bez.-H. Bregenz, eingebrochen u. zum Schaden des dort bedienſteten Knechtes Joſeph Linzſtein ungef. 32 K. beſtehend in einer Note zu 20 K, 1 Stück zu 5 K. u. das übrige in Guldenkronenſtücken u. Münzen, ſowie 8 ℳ entwendet (V 101).

Bregenz (Vorarlberg) 29.9 1903.

K. K. Bezirksgericht, Abt. V.

9313. **(Diebſtahl von Wertpapieren in Kleinlangheim.)** Zu dem Ausſchreiben im B. Z.-P.-Bl. 1903 Nr. 129 Ziffer 8896 wird nachgetragen, daß die ſämtlichen Wertpapiere mit Ausnahme des 3½%igen Pfandbriefes der Bayer. Hypotheken- u. Wechſelbank XXIII. Nr. 233233 vorgefunden wurden. Täter iſt in Perſon des Martin **Biſchof** von Kleinlangheim verhaftet (A 429).

Würzburg 29.9 1903. K. Staatsanwalt.

9314. **Silb. Zylinderuhr** mit Goldrand u. Bügelaufzug, Nr. 6950 u. E. K. gezeichnet, nebſt ſilb. Kette, wurde am 29.9.1903 in Kirchheim unter Teck geſtohlen. Verdächtig ein Handwerksburſche: 25 bis 30 J., mittelgroß, dunkelblonde Haare, dunkelblonder Schnurrbart; ſchwarzer Filzhut, brauner Anzug, gelbe Segeltuchſchuhe mit Gummiſohlen. Fahndung u. ev. Feſtnahme erbeten (3171).

Ulm (Württ.) 2.10 1903. K. Staatsanwalt.

9315. **Vermißt** wird ſeit 14.9.1903 mittags: **Obermaier** Georg, verw. Privatier von Waſſerburg, geb. 31.7.42 (1,76—1,80 m, ſtark, etwas aufgedunſenes Geſicht, melierte Haare, ſtarke Augenbrauen, ſtarker melierter Schnurrbart, Zähne am Oberkiefer fehlen, am Unterkiefer ſchadhaft; weicher ſchwarzer Filzhut, gut erhaltener Werktagsanzug, beſtehend aus Hoſe, Weſte u. Jackett, in letzterem vermutlich die Etikette „Joſeph Braun München, Neuhauſerſtraße" eingenäht, vermutlich Halbſchuhe, graue Socken, Liegkragen, Deckkrawatte). Sachdienliche Mitteilung erbeten (A 480).

Traunſtein 1.10 1903. K. Staatsanwalt.

9316. **(Verbrechen wider die perſönliche Freiheit.)** Am 8.8.1903 gab die Fabrikarbeitersfrau Sophie Heinzl von Lechhauſen ihr am 10.7.1903 geborenes Kind Eliſe **Heinzl** einer angeblichen Heizersfrau **Schlögl** von Augsburg nach vorher getroffener Vereinbarung in Pflege. Die angebliche Schlögl exiſtiert in Augsburg nicht u. iſt ſeitdem mit dem Kinde verſchwunden. Sie wird beſchrieben: 28 J. alt, gut mittelgroß, dunkelblonde Haare, mit einer Zahnlücke rechts; blaues Kleid mit rotem Bruſteinſatz, dieſer mit ſchwarzen Spitzen umgeben. Mitteilung erbeten (C 527).

Augsburg 30.9 1903. K. Staatsanwalt.

9317. **Fahrrad** „Donau" (Halbrenner mit Neckarſulmer Freilauf, Fabr.-Nr. 167030, Pol.-Nr. 1634 Ulm, ſchwarzer Rahmen, vernickelte Felgen, rechts u. links außen an den Felgen befindet ſich ein ungef. 1 cm breiter ſtrohgelber Streifen, vernickelte Speichen, vernickelte aufwärts gebogene Lenkſtange mit Korkgriffen u. Zelluloidringen, engliſcher kleiner Sattel mit mehreren Federn, hölzerne gelbe Kotſchützer, am hinteren derſelben befindet ſich ein Beſtimmungszettel von der Frachtguterſtelle, Pedale mit einer Gummieinlage, die zweite Gummieinlage fehlt an jedem Pedal, Radlaufglocke), wurde am 27.9.1903 hier entwendet. Fahndung nach Rad u. Dieb erbeten (3158).

Ulm (Württ.) 1.10 1903. K. Staatsanwalt.

9318. **2 Fahrräder** (das eine: Weirad Frankfurt, Nr. 32829, beinahe neu, Rahmen, Felgen u. Schutzblech ſchwarz lackiert, halb abwärts gebogene, gut vernickelte Lenkſtange, dreieckige braune Werkzeugtaſche; das andere: älteres Pneumatikrad, Nr. 19033, ſchwarzer Rahmen, rötlich gelbe Felgen, halb aufwärts gebogene Lenkſtange, ohne Schutzblech u. Werkzeugtaſche) wurden am 25.9.1903 in der Zeit zwiſchen 8 u. 9 Uhr abends aus dem Hausgang des Gaſthofes zum Lamm in Hemigkofen, O.-A. Tettnang, geſtohlen. Verdächtig 2 Handwerksburſchen, welche dunkle Kleider getragen haben (der eine: ungef. 28—30 J., 1,70—1,75 m, mager, längliches Geſicht; der andere: ungef. 30 J., ungef. 1,65 m, rundliches volleres Geſicht, ſtarker blonder Schnurrbart.) Die Täter ſchienen in der Richtung gegen Lindau fortgefahren zu ſein. Energiſche Fahndung u. Mitteilung aller ſachdienlichen Wahrnehmungen erbeten (2901).

Ravensburg (Württ.) 30.9 1903.

K. Staatsanwalt.

9319. **Weitfalenrad** (Pol.-Nr. 39 Heidelberg, Rahmen, Felgen u. Schutzbleche ſchwarz, vernickelte Vorderradgabel u. Speichen, vernickelte aufwärts gebogene Lenkſtange) wurde hier am 11.9.1903 erſchwindelt. Täter: ungef. 32—33 J., 1,75—1,78 m, mageres längliches Geſicht, ſchwarze Haare, ſchwarzer Schnurrbart; weicher ſchwarzer Filzhut, brauner kleinkarrierter Anzug; gab einen Heimatsſchein des am 24.7.80 in Neuſtetten geb. Julius **Senft** ab. Nicht ausgeſchloſſen iſt, daß letzterer ſelbſt der Täter iſt. Fahndung, event. Feſtnahme u. Drahtnachricht erbeten (2782. D 1759).

Heidelberg (Baden) 26.9 1903.

Gr. Staatsanwalt.

Digitized by Google

9320. **Dorschel** Friedrich Wilhelm*), Maler, geb. 17.2.82 in Kupferdreh, Kr. Essen, preuß. Rheinprovinz, zuletzt in Eisenberg (Herzogtum Sachsen-Altenburg), weg. Diebstahls. Festnahme u. Vorführung an's nächste A.-G., welches um Drahtnachricht gebeten wird, erbeten.

Eisenberg (Hrzt. Sachs.-Altenburg) 29/9 1903. Amtsanwalt.

*) Zul. 81/6031 (1902).

Um Ermittlung und Bekanntgabe des Aufenthalts nachbezeichneter Personen wird ersucht:

9321. **Bauer** Maria, led. Dienstmagd von Freinhausen, A.-G. Schrobenhausen, geb. dort 5.4.78, als Zeugin (XII 632).

München I 28/9 1903. K. Staatsanwalt.

9322. **Engelbrecht** Joseph*), verh. Feuerkünstler, geb. 1.9.64 in Landshut, weg. gemeingefährlichen Vergehens (380).

Uffenheim 29/9 1903. Amtsanw. f. Windsheim.

Zul. 68/4706 (1903).

9323. **Federl** Joseph, led. Steinmetz von Reinhausen, A.-G. Stadtamhof, geb. 30.11.84 in Regensburg, weg. Unterschlagung u. a. (1774).

Regensburg I 28/9 1903. Amtsanwalt.

9324. **Geitner** Matthias, Taglöhner von Glonn, A.-G. Dachau, geb. dort 24.12.56, als Zeuge (D 696).

München II 30/9 1903. K. Staatsanwalt.

*) Zul. 119/8170 (1903).

9325. **Giegl** Ludwig*), led. Spengler, geb. 10.2.84 in Weilheim, Oberbayern, weg. Körperverl. (540).

Bad Reichenhall 28/9 1903. Amtsanwalt.

*) Zul. 34/2080 (1903).

9326. **Hauber** Johann, led. Schlosser von Hüttlingen, Württ. A.-G. Aalen, geb. dort 1.8.74, weg. Sittlichkeitsvergehens (D 4400 b).

München I 28/9 1903. Amtsanwalt.

9327. **Kappus** Franz*), 25 J., Kaufmann von Höchstädt a/Donau, B.-A. Dillingen,

9328. **Nickel** Albert, 32 J., Kaufmann von Braunschweig,

9329. **Sieger** Anna**), 29 J., Büglerin von Außersihl (Vorstadt von Zürich) u.

9330. **Wittmann** Marie***), 22 J., Kellnerin von Dachau, Oberbayern, werden in der Strafsache gegen Rudolf Lohmiller, Schneider von Bierlingen, weg. Diebstahls i. R. zum Zwecke ihrer Vernehmung als Zeugen zur Hauptverhandlung vor die Strafkammer des K. Landgerichts Rottweil auf Samstag, den 31. Oktober 1903 vormittags 8½ Uhr geladen. Sämtliche Behörden werden ersucht, dies den Genannten bei Betreten unter Hinweis auf § 50 der St.-P.-O. zu eröffnen u. vom Geschehenen hierher Mitteilung zu machen.

Rottweil (Württ.) 26/9 1903. K. Staatsanwalt.

*) Zul. 164/12926 (1901).
**) Zul. 164/12925 (1901).
***) Zul. 164/12927 (1901).

9331. **Kiermeier** Johann*), verh. (jedoch von seiner Ehefrau getr. leb.) Schuhmacher von Weltenburg, A.-G. Kelheim, geb. dort 17.6.79, weg. Betrugs (B 647).

Rosenheim 30/9 1903. Amtsanwalt (*Stadt*).

*) Zul. 112/7700 (1903).

9332. **Amberger** Katharina, led. Dienstmagd von Schlipps, A.-G. Freising, geb. 14.9.84 in München, als Zeugin (B 617).

München II 5/10 1903. K. Staatsanwalt.

9333. **Hölzlein** Theodor, led. Spengler von Schambach, A.-G. Pappenheim, B.-A. Weißenburg, geb. 10.10.18? in Rühlingstetten, A.-G. Dinkelsbühl (war im Mai 1903 in Aßling, A.-G. Ebersberg, in Arbeit), als Zeuge (A 383).

Traunstein 28/9 1903. K. Staatsanwalt.

Widerrufe.

1898: 7180. 7640.
1900: 9876.
1901: 9335.
1902: 3168. 9031. 9389. 10160. 12358.
1903: 131. 132. 133. 707. 1495. 2968. 3222. 3519. 3835. 3975. 4001. 4100. 4692. 4693. 4893. 6276. 6523. 6640. 6653. 6675. 6833. 6847. 6894 6958. 7100. 7306. 7524. 7686. 7750. 7801. 7802. 7822. 7828. 7859. 8005. 8085. 8135. 8220. 8234. 8349*). 8502. 8551. 8563. 8612. 8613. 8615. 8656. 8740. 8791. 8810. 8876. 9158. 9230.

*) Wird jedoch nur bezüglich des Johann **Sticht** u. dessen Ehefrau widerrufen.

Alphabetische Rekapitulation der Namen.

Amberger Katharina 9332
Barnsteiner Ludwig 9275
Bauer Maria . . . 9321
Biller Amalie . . 9295
Bischof Martin . . 9313
Brumetz Anton . . 9276
Dorschel Friedrich Wilhelm . . . 9320
Engelbrecht Joseph 9322
Federl Joseph . . 9323
Flittner Vitus . . 9277
Fuchs Jakob . . . 9278
Geitner Matthias . 9324
Giegl Ludwig . . 9325
Gitterer Robert . . 9310
Grumann Adolf Frz. Paul 9279
Hauber Johann . . 9326
Heinzl Elise . . . 9316
Hölzlein Theodor . 9333
Höpfl Aloys . . . 9309
Hohenstinn Aloysia . 9280
Kappus Franz . . 9327
Kiermeier Johann . 9331
Knoll Anna . . . 9281
Leißing Theodor . . 9296
Leitner Andreas . . 9282
Lindner Nikol . . 9283
Linsenmaier Georg . 9284
Mennel Joseph . . 9296
Müller Elisabetha . 9285
Nickel Albert . . . 9328
Obermaier Georg . 9315
Prar Philipp . . 9286
Radenheimer Heinr. 9287
Schön Joseph . . 9288
Schlögl 9316
Schmidtbauer Joseph 9290
Schmidbauer Xaver . 9289
Schramm Margar. . 9297
Schwarz Ludwig . . 9307
Schwele Wilhelmine 9308
Schwänzl Bernhard 9292
Schwezinger Xaver . 9291
Senft Julius . . 9319
Sieger Anna . . . 9329
Sokol Johann . . 9290
Sterr Johann . . 9298
Sticht Johann (s. Widerr.)
Stiedl Michael . . 9299
Strapetz Julius . . 9300
Trensch Andreas . 9294
Ulrich Jakob . . . 9301
Urban Anton . . 9302
Vigali Joseph . . 9303
Walter Leonhard . 9304
Walz Magdalena . 9305
Wittmann Marie . 9330
Zampesa Giovanni . 9306

Dr. Wild'sche Buchdruckerei (Gebr. Parcus) München.

Digitized by Google

№ 135. München, den 9. Oktober 1903.

Bayer. Zentral-Polizei-Blatt.

Herausgegeben von der K. Polizei-Direktion München.

Haftbefehle. Die bezeichneten Personen sind an die verfolgenden Behörden — Militärarrestanten an die nächste Militärbehörde (Bezirks-Kommandos ausgeschlossen) — abzuliefern, wenn nicht ausdrücklich andere Bestimmung getroffen ist. Von der Festnahme ist die verfolgende Behörde unverzüglich zu verständigen. Personen, die von einem Orte außerhalb Bayerns nach Bayern zu verbringen sind, sind an die der bayerischen Landesgrenze zunächst gelegene Uebergangsstation zu verbringen.

9334. **Bierl** Franz Xaver, led. Schneider, ehemaliger Arbeitssoldat, geb. 11.10.76 in Bogen, zuletzt in Luzern, Schweiz (5),

9335. **Hörburger** Friedrich, led. Holzspalter, Infanterist der Reserve, geb. 19.8.77 in Egelshofen, Kant. Thurgau, Schweiz, zuletzt in St. Gallen, Schweiz (4), beide weg. Ungehorsams.

Kempten 29/9 1903.
Gericht des Bezirks-Kommandos Kempten.

9336. **Eiband** Albert, led. Schweizer u. Taglöhner, geb. 21.6 60 in Stärklings, Gde. St. Mang, A.-G. Kempten (führt gestohlenen, auf „Joseph **Hurler** von Genderkingen, A.-G. Donauwörth" lautenden Heimatschein mit sich u. reist vermutlich unter diesem Namen), weg. Diebstahls. Einl.-Ort: hies. A.-G.-Ges.

Donauwörth 2/10 1903. Amtsanwalt.

9337. **Furtner** Jakob, verh. Bierführer von Eching, A.-G. Freising, geb. 28.9.74 in Dietersheim, Gde. Eching, weg. Unterschlagung auf Anord. des K. A.-G. München I. Einl.-Ort: hies. Ges. am Anger (II 931).

München I 29/9 1903. K. Staatsanwalt.

9338. **Karg** Georg, led. Schafknecht von Goßmannsdorf, A.-G. Ochsenfurt, geb. 26.12.82 in Gaurettersheim, A.-G. Aub, B.-A. Ochsenfurt (ist identisch mit dem im B. Z.-V.-Bl. 1903 Nr. 126 Ziffer 8615 ausgeschriebenen Wilhelm **Roß**, welchen Namen er fälschlicherweise angenommen hatte), weg. Diebstahls auf Anord. des K. A.-G. Ansbach. Einl.-Ort: nächstes A.-G.-Ges. (A 712).

Ansbach 30/9 1903. K. Staatsanwalt.

9339. **Rottländer** Hugo, led. Schmied von Weißensee, Rgb. Erfurt, weg. Diebstahls auf Anord. des K. A.-G. Würzburg. Einl.-Ort: nächstes G.-Ges. (C 706).

Würzburg 26/9 1903. K. Staatsanwalt.

9340. **Wedekind** Alexander Konstantin, led. Buchhalter von Thorn, Preußen, geb dort 5.6.69, weg. Betrugs auf Anord. des K. A.-G. Lindau. Einl.-Ort: hies. Ldg.-Ges. (C 798).

Kempten 27/9 1903. K. Staatsanwalt.

9341. **Weierberger**, auch **Weinberger** August, led. Hopfenzupfer u. Erntearbeiter, geb. 26.7.74 in Haßfurt, weg. ges. Körperverl. auf Anord. des K. A.-G. Moosburg (665).

Freising 29/9 1903. Amtsanwalt f. Moosburg.

9342. **Dreher** Karl, led. Dienstknecht, geb. 24.4.74 in Ebingen a. Donau, Württ. (ungef. 1,72 m, kräftig, blonde Haare, blonder Schnurrbart; schwarzer oder grünlicher Filzhut, dunkler Anzug), weg. Diebstahls.

Tettnang (Württ.) 2/10 1903. K. Amtsgericht.

9343. **Greimel** Johann, Fabrikarbeiter, geb. 21.6.71 in Holzhausen, A.-G. Vilsbiburg, Niederbayern, weg. Widerstands. Einl.-Ort: nächstes Ger.-Ges. (4 D 177).

Höchst am Main (Preußen) 25/9 1903.
K. Amtsgericht 4.

9344. **Gottschalk** Christian, led. Schneider von Waldeck, A.-G. Neustadt i. Westpreußen, Rgb. Danzig, geb. dort 7.1.69 (1,75 m, kräftig, schwarze Haare, schwarzer Schnurrbart; schwarzer Hut, blauweißgestreifte Joppe, dunkle Hose u. Weste), weg. Diebstahls auf Anord. des K. A.-G. Füssen. Einl.-Ort: hies. Ldg.-Ges. (B 966).

Kempten 2/10 1903. K. Staatsanwalt.

9345. **Schmidt** Karl Theodor, von seiner Ehefrau getr. leb. Versicherungsagent von Meissen, Sachsen, geb. dort 14.5.59, weg. Betrugs auf Anord. des K. A.-G. München I. Einl.-Ort: hies. Ges. an der Gruftstr. (XII 662).

9346. **Sterzl** Johann, verh. Taglöhner von Schimmelbach, A.-G. Waldkirchen, B.-A. Wolfstein, geb. dort 28. oder 16.3.67, weg. Diebstahls auf Anord. des K. Ldg. München I. Einl.-Ort: hies. Ges. am Anger (X 385).

München I 3/10 1903. K. Staatsanwalt.

9347. **Weeber** Ferdinand, verh. Kaufmann von Pforzheim, geb. 5.7.66, weg. Privaturkundenfälschung u. a. auf Anord. des K. A.-G. München I. Einl.-Ort: A.-G.-Ges. München I am Anger (IX 627).

München I 30/9 1903. K. Staatsanwalt.

9348. **Stoch** Sigmund, led. Schlosser, geb. 23.3.81 in Falkenstein, weg. Betrugs auf Anord. des K. A.-G. Weiden (524).

Weiden 26/9 1903. Amtsanwalt.

9349. **Höllgartner**, auch **Hillgartner** Ludwig*), led. Dienstknecht von Bacheröd, Gde. Alkofen, A.-G. Vilshofen, geb. dort 9.3.76, weg. Diebstahls auf Anord. des K. A.-G. Simbach. Einl.-Ort: nächstes G.-Ges. (C 721).

Passau 28/9 1903. K. Staatsanwalt.

*) Zul. 43/3399 (1901).

9350. **Plösser** Adam, verh. Maurer, geb. 8.6.66 in Brandau, Kreis Dieburg, Hessen, weg. Diebstahls auf Anord. des Gr. A.-G. I Darmstadt. Einl.-Ort: nächstes A.-G. Sofortige Nachricht hierher erbeten (J 4566. 4639. 3404. 3862. 3863).

Darmstadt (Hessen) 5/10 1903.
Gr. Staatsanwalt.

Digitized by Google

9351. **Hörath** Johann*), verh. Händler von Heidenheim, geb. 19.6 73, weg. Betrugs auf Anord. des K. A.-G. Passau, wohin abzuliefern.
Passau 29/9 1903. Amtsanwalt (Stadt).

*) Zul. 71/4884 (1903).

9352. **Laib** Rosa, Kellnerin, geb. 21.8.68 in Karlsruhe (klein, gelbliches Gesicht, kränkliches Aussehen, dunkle Haare, tiefliegende eingefallene Augen; grüner Hut mit quergelegter schwarzer Feder, schwarze, an den Aermeln durchlöcherte Bluse mit roten Blümchen, bräunlicher Rock, gelbe Schuhe), weg. Betrugs i. w. R. u. a. Drahtnachricht vor Zulieferung erbeten (58713. D 3500).
Karlsruhe (Baden) 28/9 1903.
Gr. Staatsanwalt.

9353. **Degen** Georg, Inf. der Res. in Kontrolle des Bez.-Kommandos Passau, Zimmermann, geb. 15.1.78 in Hainbach, Gde. Schönfeld, A.-G. Hollfeld, B.-A. Ebermannstadt (1,65 m, schlank, dunkelblonde Haare, kleiner Mund, rundes Kinn), weg. erschw. unerl. Entfernung (2049 III).
München 2/10 1903. Gericht der 1. Division.

9354. **Erhardt** Ernst, led. Mechaniker von Nürnberg, geb. dort 4.4.70, weg. Betrugs auf Anord. des K. A.-G. Nürnberg (F 694);

9355. **Grünbauer** Karl, led. Monteur von Nürnberg, geb. dort 1.8.77, weg. Diebstahls auf Anord. des K. A.-G. Hersbruck (H 698). Einl.-Ort f. beide: nächstes G.-Gef.
Nürnberg 2/10 1903. K. Staatsanwalt.

9356. **Fersch** Joseph*), Taglöhner von Gnadenberg, Gde. Oberölsbach, A.-G. Kastl, B.-A. Neumarkt i. O., geb. dort 12.9.70, weg. Betrugs auf Anord. des K. A.-G. Kastl. Einl.-Ort: hies. Ldg.-Gef. (D 587. 588).
Amberg 1/10 1903. K. Staatsanwalt.

*) Zul. 161/12531 (1902).

9357. **Gradinger** Anna*), led. Dienstmagd von Aldorf, A.-G. Landau a. Isar, geb. dort 10.1.76, weg. Diebstahls auf Anord. des K. A.-G. Arnstorf. Einl.-Ort: nächstes A.-G.-Gef. (B 812).
Deggendorf 3/10 1903. K. Staatsanwalt.

*) Zul. 11/847 (1902).

9358. **Herth** Heinrich, geb. 12.6.81,

9359. **Werner** Adolf, geb. 28 3.85, beide led. Maurer, in Laugen, Kr. Offenbach a. M., Hessen, geboren u. beheimatet, weg. Diebstahls u. a. auf Anord. des K. A.-G. Würzburg. Einl.-Ort: nächstes G.-Gef. (C 730).
Würzburg 30/9 1903. K. Staatsanwalt.

9360. **Hundt** August*), led. Kaminkehrer, geb. 20.11 64 in Bahn, Rgb. Stettin, weg. Unterschlagung auf Anord. des K. A.-G. Garmisch. Einl.-Ort: nächstes A.-G.-Gef. Drahtnachricht (664).
Garmisch 30/9 1903. Amtsanwalt.

*) Zul. 44/3271 (1902).

9361. **Jung** Johann, 48 J., Ackerer von Schmittshausen, A.-G. Zweibrücken (2 m, kräftiger Körperbau, dunkelblonde Haare, blaue Augen, große Nase, dunkelblonder Schnurrbart, vorwärts gebeugter Gang, auffallend große Hände u. Füße), w. Meineids. Einl.-Ort: nächstes G.-Gef. Nachricht erbeten (B 983).
Zweibrücken 30/9 1903. K. Unt.-Richter.

9362. **Jung** Joseph, Bräuknecht von Wallersdorf, geb. 11.3.66 in Achslach, A.-G. Viechtach, weg. Betrugs auf Anord. des K. A.-G. Landau a. J., wohin abzuliefern (796).
Landau a/Isar 29/9 1903. Amtsanwalt.

9363. **Podrazky** Johann, verh. Spängler, geb. 29.11.69 in Wien, weg. Betrugs (671);

9364. **Zirlak** Johann, led. Taglöhner, geb. 24.6.6[illegible] in Gfrill, Bez.-H. Bozen, Tirol, weg. gef. Körperverletzung (564).
Bad Tölz 3/10 1903. Amtsanwalt.

9365. **Zenk** Willi Robert Erich (nennt sich auch **Neumann** Anton), Tapezier u. Sattler, geb. 8.1.82 in Anklam, Rgb. Stettin, zul. in Offenbach wohnhaft (ungef. 1,60 m, blonde Haare, bartlos; weißer Strohhut, heller Anzug), weg. Diebstahls auf Anord. des Großh. Hess. A.-G. Offenbach. Einl.-Ort: nächstes A.-G. (4155).
Darmstadt (Hessen) 1/10 1903.
Gr. Staatsanwalt.

Zum Strafvollzuge ist zu verhaften:

9366. **Birner** Josepha*), Taglöhnersfrau von Polling, geb. 1.11.73 in Traunstein; Urt. v. 18.6.1903: weg. Verg. w. d. Leben u. a. 6 Mte. Gef. Einl.-Ort: Strafvollstreckungs-Gef. München-Stadelheim oder nächstes Ldg.-Gef. (A U.-B. Nr. 604).
München I 28/9 1903. K. Staatsanwalt.

*) Zul. 159/12325 (1902).

Ausforschungen.

9367. **(Einmietschwindler.)** Angeblicher **Major** Hermann aus Altona (etwa 30—32 J., 1,68—1,70 schlank, volles hübsches Gesicht, dunkle schon etwa graumelierte Haare, blaue Augen, oberhalb des linken Auges eine kleine Narbe, dunkler Schnurrbart; das Nagelglied eines Fingers verkrüppelt, an einem Finger einen goldenen Ring mit gerippten Reif u. dunkelrotem Stein, westfälischer, etwas gezwungen sich anhörender Dialekt; weißer Strohhut mit schwarzem Bande, Stehkragen, Deckkrawatte, dunkelgrauer Ueberzieher, dunkler Anzug, ziemlich spitze Schnürschuhe, Schirm, gab bei der polizeilichen Anmeldung an, er komme aus Genf, Argirostraße Nr. 15) hat am 25.9.1903 unter dem Vorgeben, er sei Ingenieur bei Siemens u. Halske in Berlin, bleibe einige Jahre hier, ein Zimmer gemietet, unter dem Vorgeben, er müsse sich telegraphisch Geld schicken lassen die Vermieterin zur Hingabe eines Darlehens bestimmt. Fahndung, Festnahme, Drahtnachricht u. Vorführung vor das nächste Amtsgericht erbeten (28031. D 1882).
Heidelberg (Baden) 28/9 1903.
Gr. Staatsanwalt.

9368. **Fahrrad** „Panther" (Fabr.-Nr. 27413, Nr. 11765, schwarzer Rahmen, schwarze Felgen, gebogene Lenkstange mit Korkgriffen, gelbes Schutzblech, Laterne mit Kerzenlicht, Wert 200—230 ℳ) wurde am 26.9.1903 abends hier gestohlen. Fahndung erbeten (59715. D 3551).
Karlsruhe (Baden) 2/10 1903.
Gr. Staatsanwalt.

9369. **Röder** Stephan, led. Fabrikarbeiter von Unterleinach, A.-G. Würzburg, geb. dort 26.12. (kräftig, auf beiden Armen tätowiert, vielfach vo

bestraft), zieht im Lande umher und erschwindelt Reiseunterstützungen. Ersatz wird verweigert. Soferne die Voraussetzungen gegeben sind, wolle auf Ueberweisung an die Landespolizeibehörde hingewirkt werden (5405).

Würzburg 26/9 1903. K. Bezirksamt.

Um Ermittlung und Bekanntgabe des Aufenthalts nachbezeichneter Personen wird ersucht:

9370. **Glanz** August*), verw. Schreiner u. Taglöhner von Fischbach, Gde. Schnetzenhausen, O.-A. Tettnang, geb. dort 4.4.44, weg. Diebstahls u. a. (C 687).

Kempten 27/9 1903. K. Staatsanwalt.

*) Zul. 131/8975 (1903).

9371. **Wiedemann** Michael, led. Seifensieder von Tölz, geb. dort 15.12.75, weg. Betrugs (G 708).

Nürnberg 26/9 1903 K. Staatsanwalt.

9372. **Hauser** Kathar., geb. Larr, verw. Kellnerin von Thuningen, Württ. A.-G. Tuttlingen, geb. 10.1 76 in Rosenheim, weg. Diebstahls (A 4852);

9373. **Werner** Joseph, verh. Kunstmaler von Wien, geb. dort 26.7.62,

9374. **Werner** Antonie, geb. Luckack, Ehefrau des vorigen, geb. 27.10.77 in Wien, beide weg. Betrugs (F 5254).

München I 30/9 1903. Amtsanwalt.

9375. **Lechner** August*), led. Taglöhner von Indersdorf, A.-G. Dachau, geb. dort 5.8.69, weg. Diebstahls (XI 844).

München I 28/9 1903. K. Staatsanwalt.

*) Zul. 165/12972 (1901).

9376. **Pemsel** Babette, Färberswitwe von Sachsen, A.-G. Heilsbronn, B.-A. Ansbach, geb. dort 24.4.46, weg. Betrugs i. R. (C 584).

Nürnberg 26/9 1903. K. Staatsanwalt.

9377. **Schanz** Georg Johann*), led. Sattler von München, geb. dort 29.1.77, als Zeuge (B 308).

Kaufbeuren 26/9 1903. Amtsanwalt f. Buchloe.

*) Zul. 4/214 (1902).

9378. **Schindlbeck** Jos., led. Bräuer von Abensberg, geb. 19.10.76 in Herrngiersdorf, A.-G. Rottenburg, Niederbayern, weg. gef. Körperverl. (262).

Kelheim 27/9 1903. Amtsanwalt f. Abensberg.

9379. **Speckner** Albert, led. Malerssohn von Diesenbach, A.-G. Regenstauf, B.-A. Stadtamhof, geb. 12 8.86 in Regenstauf,

9380. **Speckner** Johann, led. Schriftsetzer von Diesenbach, A.-G. Regenstauf, geb. 21 6.85 in Regenstauf, beide weg. Urkundenfälschung (XI 680).

München I 1/10 1903. K. Staatsanwalt.

9381. **Sperr** Margareta, led. Taglöhnerin von Windischeschenbach, A.-G. Neustadt a. d. W.-R., geb. dort 1.2.68, weg. Unterschlagung (XI 483).

München I 29/9 1903. K. Staatsanwalt.

9382. **Adler** Martin, led. Damenschneider von Aubing, B.-A. München, geb. 31.10.72, weg. Diebstahls (I 773).

München I 2/10 1903. K. Staatsanwalt.

9383. **Betz** Aloys, Bäcker von Hirschberg, A.-G. Beilngries, als wichtiger Zeuge (621/1902).

Pfaffenhofen 29/9 1903. Amtsanwalt für Geisenfeld.

9384. **Anglberger** Therese, led. Kellnerin von Munderfing, Ger.-Bez. Mattighofen, Bez.-H. Braunau am Inn, Oberösterreich, geb. 15.9.82 in Bergham, Gde. St. Peter, Bez.-H. Braunau am Inn, weg. Unterschlagung (A 5035).

München I 1/10 1903. Amtsanwalt.

9385. **Engelmann** Richard, Steinhauer, geb. 9 8.83 in Ober-Greißlau, Kr. Weißenfels, Rgb. Merseburg (1,75 m, schlank, dunkelblonde Haare, bartlos),

9386. **Wolf** Matthias, Steinhauer, geb. 28.3.74 in Neuß, Rgb Düsseldorf (1,70– 1,75 m, untersetzt, rötlich-blonde Haare, Glatze, rötlich-blonder starker Schnurrbart), beide weg. Betrugs (58194. A III 108).

Karlsruhe (Baden) 26/9 1903. Amtsanwalt 3.

9387. **Greis** Johann*), Taglöhner von Aigelsbach, A.-G. Mainburg,

9388 **Kollinger** Johann**), Maurer von Kirchberg i. Wald, A.-G. Regen, beide weg. Unterschlagung (VIII 457).

München I 3/10 1903. K. Staatsanwalt.

*) Zul. 73/5375 (1902).

**) Zul. 73/5376 (1902).

9389. **Heigl** Joh.*), led. Taglöhner von Ingolstadt, geb. 9.11.83 in Egweil, A.-G. Eichstätt,

9390. **Hintermeier** Georg, verh. Taglöhner von Ortlfingen, A.-G. Wertingen, geb. 28.5.72 in Westendorf, A.-G. Wertingen, beide weg. Betrugs u. a. (A 594).

Augsburg 28/9 1903. K. Staatsanwalt.

*) Zul. 77/5632 (1902).

9391. **Köberle** Adolf, Kaufmann, geb. 10.1.77 in Rechberg, Württ. O.-A. Gmünd, weg. Betrugs. Derselbe ist aufzufordern, seinen Aufenthalt hierher anzuzeigen (7609).

Stuttgart (Württ.) 1/10 1903. K. Staatsanwalt.

9392. **Klabl** Johann Baptist, led. Schafer von Forstinning, A.-G. Ebersberg, geb. 23.6.73 in St. Wolfgang, A.-G. Haag, B.-A. Wasserburg, weg. Betrugs (434).

Wasserburg 2/10 1903 Amtsanwalt f. Haag.

9393. **Paintner** Johanna, led. Taglöhnerin von Oberergoldsbach, A.-G. Rottenburg, geb. 9.3.79 in Niederaichbach, A.-G. Landshut, weg. Diebstahls i. R. (IV 1827).

Landshut 29/9 1903. K. Staatsanwalt.

9394. **Pflügl** Maria*), led. Dienstmagd von München, geb. 23.3.83, weg. Diebstahls i. R. u. a. (I 812).

München I 30/9 1903. K. Staatsanwalt.

*) Zul. 47/2998 (1903).

9395. **Röder** Joseph, led. Taglöhner von Kröning, A.-G. Vilsbiburg, geb. 5.1.79 in Niederviehbach, A.-G. Dingolfing, zul. in München (V 526).

München I 30/9 1903. K. Staatsanwalt.

9396. **Seiboldsdorfer** (Georg*), Taglöhner von Ismaning, B.-A. München, geb. dort 17.4.54, weg. Hausfriedensbruchs u. a. (2497).

München II 1/10 1903. Amtsanwalt.

*) Zul. 68/4704 (1903).

9397. **Kern** Therese, verh., umherziehende Händlerin von Reichenhall, geb. 29.9.56, als Zeugin (B 605).

München II 4/10 1903. K. Staatsanwalt.

Digitized by Google

9398. **Vögl** Max*), verh. Korbflechter von Pirkhof, A.-G. Oberviechtach, als Zeuge (III 2318).
Landshut 28/9 1903. K. Staatsanwalt.

*) Zul. 55/3641 (1903).

9399. **Sutter** Hubert, 47 J., Schreiner von Augsburg, zuletzt in Hofheim, A.-G. Großgerau, Hessen, als Zeuge (5013/02). Bei dem Ausschreiben im B. Z.-P.-Bl. 1903 Nr. 11 Ziffer 770 ist statt der Unterfertigung „Darmstadt" „Mainz (Hessen)" zu lesen.
München 6/10 1903. Die Redaktion.

9400. **Eisenburger** Xaver*), led. Zimmermann von Walchshofen, A.-G. Aichach, geb. dort 10.11.67, als Zeuge (E 4918).
München I 30/9 1903. Amtsanwalt.

*) Zul. 123/8436 (1903).

9401. **Kaßeckert** Ludwig*), led. Schreiner von Frauenreuth, Gde. Friedenfels, A.-G. Erbendorf, B.-A. Kemnath, geb. dort 17.3.85, weg. Körperverl. (218).
Kemnath 2/10 1903. Amtsanwalt f. Erbendorf.

*) Zul. 97/6701 (1903).

9402. **Kling** Otto*), led. Tuchhändler von Unterdeufstetten, O.-A. Crailsheim, geb. dort 17.11.82, weg. Betrugs.
Stadtsteinach 2/10 1903. K. Amtsgericht.

*) Zul. 119/8150 (1903).

9403. **Schmidt** Aloys Philipp, Schauspieler, geb. 22.11.82 in Heidelberg, weg. Betrugs. Derselbe ist aufzufordern, bei Gefahr steckbrieflicher Verfolgung seinen Aufenthalt hierher bekannt zu geben.
Ludwigsburg (Württ.) 1/10 1903.
K. Amtsgericht.

9404. **Sinnhuber** Joseph, Holzhändler von Altenmarkt, Bayern (ungef. 32 J., mittelgroß, stark gebräunte gelbliche Gesichtsfarbe, schwarze Haare, braune Augen, schwarzer Schnurrbart), ist verdächtig, durch Zechprellerei einen an der Gastwirtin Dorothea Rehrl in Marglan, Bez.-H. Salzburg, begangenen Betrug verübt zu haben (Vr. VII 716/3).
Salzburg (Oesterr.) 30/9 1903.
K. K. Landesgericht, Abt. VII.

9405. **Bachl** Urban*), led. Hausierer von Patersdorf, A.-G. Viechtach, geb. 7.5.77 in Eggstätt, A.-G. Prien, B.-A. Rosenheim, weg. Betrugs (667).
Bad Aibling 30/9 1903. Amtsanwalt.

*) Zul. 128/8754 (1903).

9406. **Oed** Kunigunde, led. Arbeiterin von Hersbruck, geb. dort 9.7.83, weg. Bestechung u. a. (B 681;

9407. **Guckenberger** Joseph*), verh. Kapellmeister von Nürnberg, geb. dort 16.9.74, weg. Pfandbruch (F 710);

9408. **Kohler** Aloys, led. Koch von Wirrenweiler, Gde. Ellwangen, O.-A. Leutkirch, geb. dort 13.8.8. weg. Diebstahls (B 637).
Nürnberg 3/10 1903. K. Staatsanwalt.

*) Zul. 117/8029 (1903).

9409. **Münique** Balthasar, led. Maurer, geb. 6.3.81 in Schillingsfürst, B.-A. Rothenburg o/Tauber, wird bei Gefahr steckbrieflicher Verfolgung aufgefordert, seinen Aufenthalt hierher anzuzeigen. Demselben ist in seiner Strafsache weg. Hausfriedensbruchs eine Zustellung zu machen.
Langenburg (Württ.) 30/9 1903.
K. Amtsgericht.

Widerrufe.

1896: 4008.
1897: 2921.
1898: 114
1901: 6959.
1902: 1768. 7199. 748
1903: 484. 1083. 3065. 3701. 4464. 5149. 5418. 6329. 6370. 6512. 6513. 6975. 6976. 733
7565. 7594. 7938. 8078. 8211. 8296. 8330. 8433. 8469. 8474. 8610. 8708. 8711. 874
8860. 8904. 9229.

Alphabetische Rekapitulation der Namen.

Adler Martin . . 9382
Anglberger Therese . 9384
Bachl Urban . . . 9405
Betz Aloys . . . 9383
Bierl Franz Xaver . 9334
Birner Josepha . . 9366
Degen Georg . . . 9353
Dreher Karl . . . 9342
(E)Oed Kunigunde 9406
Eiband Albert . . 9386
Eisenburger Xaver . 9400
Engelmann Richard 9385
Erhardt Ernst . . 9354
Fersch Joseph . . 9356
Furtner Jakob . . 9337
Glanz August . . 9370
Gottschalk Christian 9344
Gradinger Anna . 9357
Greimel Johann . 9343
Greis Johann . . 9387
Grünbauer Karl . 9355
Guckenberger Joseph 9407
Hauser Katharina . 9372
Heigl Johann . . 9389
Höllgartner Ludwig . 9349
Höratd Johann . . 9351
Hörburger Friedrich . 9335
Herth Heinrich . . 9358
Hillgartner Ludwig . 9249
Hintermeier Georg . 9390
Hundt August . . 9360
Hurler Joseph . . 9336
Jung Johann . . 9361
Jung Joseph . . . 9362
Karg Georg . . . 9338
Kaßeckert Ludwig . 9401
Köberle Adolf . . 9391
Kern Therese . . . 9397
Klabl Johann Baptist 9392
Kling Otto . . . 9402
Kohler Aloys . . 9408
Kollinger Johann . 9388
Lechner August . . 9375
Laib Rosa 9352
Majer Hermann . 9367
Münique Balthasar 9409
Neumann Anton . 9365
Paintner Johanna . 9393
Pemsel Babette . . 9376
Pflügl Maria . . 9394
Plösser Adam . . 9350
Podrazky Johann . 9363
Röder Joseph . . 9395
Röder Stephan . . 9369
Roß Wilhelm . . 9338
Rottländer Hugo . 9339
Schanz Georg Joh 9377
Schindlbeck Joseph . 9378
Schmidt Aloys Phil 9403
Schmidt Karl Theodor 9345
Seiboldsdorfer Georg 9396
Sinnhuber Joseph . 9404
Speckner Albert . . 9373
Speckner Johann . 9374
Sperr Margareta . 9381
Sterzl Johann . . 9346
Stoch Sigmund . . 9347
Sutter Hubert . . 9399
Vögl Max . . . 9398
Weeber Ferdinand . 9345
Wedekind Aler. Konst. 9354
Weierberger August . 9341
Weinberger August . 9344
Werner Adolf . . 9368
Werner Antonie . . 9371
Werner Joseph . . 9372
Wiedemann Michael 9377
Wolf Matthias . . 9396
Zenk Willi Rob. Erich 9365
Ziriak Johann . . 9364

Dr. Wild'sche Buchdruckerei (Gebr. Parcus) München.

Digitized

№ 136. München, den 10. Oktober 1903.

Bayer. Zentral-Polizei-Blatt.

Herausgegeben von der K. Polizei-Direktion München.

Haftbefehle. Die bezeichneten Personen sind an die verfolgenden Behörden — Militärarrestanten an die nächste Militärbehörde (Bezirks-Kommandos ausgeschlossen) — abzuliefern, wenn nicht ausdrücklich andere Bestimmung getroffen ist. Von der Festnahme ist die verfolgende Behörde unverzüglich zu verständigen. Personen, die von einem Orte außerhalb Bayerns nach Bayern zu verbringen sind, sind an die der bayerischen Landesgrenze zunächst gelegene Uebergangsstation zu verbringen.

9410. **Eberlein** Johann Peter*), gesch. Taglöhner, geb. 27.7.54 in Holzhausen, Gde. Eichelberg, A.-G. Windsheim, B.-A. Uffenheim, weg. Diebstahls (A 2885).
Fürth i. B. 2|10 1903. Amtsanwalt (Stadt).

*) Zul. 133|10705 (1902).

9411. **Schmidkunz** Johann*), led. Taglöhner von Kleinschüttüber, Ger.-Bez. Königswart, Bez.-H. Plan, Böhmen, geb. dort 19.6.74, weg. Diebstahls auf Anord. des K. A.-G. Tirschenreuth, wohin abzuliefern (B 1862).
Weiden 4|10 1903. K. Staatsanwalt.

*) Zul. 97|7347 (1902).

9412. **Simmet** Aloys, led. Schlosser von Hohenzell, Bez.-H. Ried, Oberösterr., geb. 19.11.78 in Eferding, Bez.-H. Wels, Oberösterr., weg. Körperverletzung auf Anord. des K. A.-G. München I (D 4399).
München I 5|10 1903. Amtsanwalt.

9413. **Spitzer** Johann*), Infant. der Reserve in Kontrolle des Bez.-Kommandos Nürnberg, Schriftsetzer, geb. 4.9.79 in Nürnberg (1,65 m, schlank, rundes Gesicht, dunkelblonde Haare, breite Nase, Bartanflug, Narbe auf der Stirn), weg. Fahnenflucht. Einl.-Ort: hies. Deutschhausgef. (3672).
Nürnberg 5|10 1903. Gericht der 5. Division.
Zul. 92|6322 (1903).

9414. **Stadler** Joseph, led. Bäcker von Finsing, A.-G. Erding, geb. dort 25.7.80, weg. Diebstahlsversuchs auf Anord. des K. Ldg. München I. Einl.-Ort: hies. Gef. am Anger (X 440. 670).
München I 6|10 1903. K. Staatsanwalt.

9415. **Ströhle** Rosa, led. Händlerin von Götzis, Bez.-H. Feldkirch, Vorarlberg, geb. 11.1.68 in Schongau, weg. Betrugs.
Schongau 5|10 1903. Amtsanwalt.

9416. **Sturm** Leonhard*), Bilderhändler, geb. 12.11.53 in Neu-Ulm, dort zul. wohnhaft (hausiert mit Heiligenbildern u. verübt hierbei fortgesetzt gegenüber den Bestellern u. den Wirten Betrügereien), weg. mehrfachen Betrugs. Einl.-Ort: hies. A.-G.-Ges.
Saulgau (Württ.) 5|10 1903. K. Amtsgericht.

*) Zul. 112|7726 (1903).

9417. **Höhendinger** Anna, led. Dienstmagd, geb. 25.6.71 in Hundham, A.-G. Miesbach, weg. Unterschlagung u. a. (522).
Rosenheim 24|9 1903. Amtsanwalt A.

9418. **Baumgärtner** Anton*), led. Söldnerssohn von Hohenfurch, A.-G. Schongau, geb. dort 26.2.82, weg. Diebstahls auf Anord. des K. A.-G. Landsberg. Einl.-Ort: nächstes A.-G.-Ges. (E 677).
Augsburg 1|10 1903. K. Staatsanwalt.

*) Zul. 165|12818 (1902).

9419. **Brunngraber** Johann*), led. Warenagent von Ochsenberg, A.-G. Grafenau, geb. dort 28.8.70, weg. Betrugs auf Anord. des K. Ldg. Passau. Einl.-Ort: hies. Ldg.-Ges. (C 275).
Passau 1|10 1903. K. Staatsanwalt.

*) Zul. 99|6810 (1903).

9420. **Brumetz** Franz, led. Schreiner, geb. 5.9.82 in Graz, Steiermark, weg. Widerstands u. a. auf Anord. des K. A.-G. Altötting. Einl.-Ort: nächstes Ges. (D 787).
Traunstein 1|10 1903. K. Staatsanwalt.

9421. **Henkel** Xaver, led. Schmiedssohn u. Bäcker von Irsengrund, Gde. Oberreute, A.-G. Weiler, B.-A. Lindau, geb. dort 27.6.85, weg. Betrugs auf Anord. des K. A.-G. Weiler. Einl.-Ort: hies. Ldg.-Ges. (C 756).
Kempten 28|9 1903. K. Staatsanwalt.

9422. **Löw** Michael, genannt **Wissinger**, Fuhrknecht, geb. 1.3.77 in Würzburg (mittelgroß, starker Körperbau, große gebogene Nase, blonder Schnurrbart; blaue runde Mütze, brauner Sackrock, darunter blaugestreifter schmutziger Arbeitskittel, braune Hose, Schuhe), weg. Diebstahls. Einl.-Ort: nächstes A.-G. (J 4620).
Darmstadt (Hessen) 29|9 1903. Gr. Staatsanwalt.

9423. **Weiß** Jakob, Dachdecker von Kaiserslautern, geb. 2.12.82, weg. Kuppelei. Einl.-Ort: nächstes A.-G.-Ges. Drahtnachricht.
Kaiserslautern 7|10 1903. K. Unt.-Richter.

9424. **Fritsch** Otto, led. Student von Rippoldsau, Bad. A.-G. Wolfach, geb. dort 22.9.73, weg. Betrugs auf Anord. des K. A.-G. München I (E 3229).
München I 5|10 1903. Amtsanwalt.

9425. **Reuter** Hermann, angeblich, Ingenieur von Altona (30 J., 1,68—1,70 m, schlank, dunkle Haare, rötlich-blonder Schnurrbart; runder weißer gerippter Strohhut mit schwarzem Bande, halblanger, dunkelgrauer Sommerüberzieher, schwarzer Anzug, Regenschirm mit Ueberzug), weg. Logiebetrugs. Drahtnachricht vor Zulieferung erbeten (59078. D 3517).
Karlsruhe (Baden) 30|9 1903.
Gr. Staatsanwalt.

Digitized by Google

9426. **Würstlein** Heinrich, led. Taglöhner von Grundfeld, A.-G. Staffelstein, geb. 13.3.77 in Stetten, weg. Diebstahls auf Anord. des K. A.-G. Lichtenfels (655).

Lichtenfels 29/9 1903. Amtsanwalt.

9427. **Strubel** Johannes, led. Bleiöter, geb. 15.1.78 in Lampertheim, Hess. Kr.-A. Bensheim, weg. Körperverl. auf Anord. des Gr. Hess. A.-G. Lorsch. Einl.-Ort: nächstes A.-G. (4653).

Darmstadt (Hessen) 6/10 1903.
Gr. Staatsanwalt.

Zum Strafvollzuge sind zu verhaften:

9428. **Böhm** Johann, led. Dienstknecht von Kleinschwarzenbach, A.-G. Münchberg, geb. dort 26.10.85; Urt. v. 4.8.1903: weg. 2 Verbrechen w. d. Sittlichkeit 3 Mte. Gef. Einl.-Ort: Gefangenanstalt Niederschönenfeld (U.-B. Nr. 533).

Augsburg 30/9 1903. K. Staatsanwalt.

9429. **Wagner** Eduard, led. Schuhmacher von München, geb. 19.7.67 in Freyung, B.-A. Wolfstein; Urt. v. 1.9.1903: weg. Untreue u. a. 3 Wochen Gef. Einl.-Ort: nächstes Ldg.- oder Strafvollstreckungs-Gef. (B U.-B. Nr. 756).

München I 1/10 1903. K. Staatsanwalt.

9430. **Oestreicher** Ernst, led., von München, geb. 24.5.80,

9431. **Hartwig** Karl Joseph, von München, geb. 2.12.80,

9432. **Härtl** Anton, von Donaustauf, geb. 21.4.80,

9433. **Hindringer** Karl, von Buchhofen, geb. 13.7.80,

9434. **Hütt** Joseph Friedrich, led., von München, geb. 28.4.79,

9435. **Huber** Wilhelm, von Mehring, geb. 27.9.80,

9436. **Huberöberger** Friedrich Georg, led. Kellner von München, geb. 1.7.80,

9437. **Jahn** Johann Georg, von Buch am Erlbach, A.-G. Landshut, geb. 3.3.80,

9438. **Jungbeck** Ludwig, von München, geb. 27.9.80,

9439. **Kalb** Ludwig, von Neukelheim, A.-G. Kelheim, geb. 16.11.80,

9440. **Kattenhorn** Friedrich Jakob, von Blumenthal, geb. 1.12.80,

9441. **Lallinger** Johann, von Gauting, A.-G. Starnberg, geb. 28.3.80,

9442. **Lehner** Johann Georg, von München, geb. 3.1.80,

9443. **Lepold** Otto Alfred, Commis von München, geb. 26.10.78,

9444. **Mörz** Anton, von Oberrammingen, A.-G. Türkheim, B.-A. Mindelheim, geb. 13.6.80,

9445. **Nebl** Max, von Plattling, A.-G. Deggendorf, geb. 28.9.80,

9446. **Oswald** Hugo Emil, von Rosenheim, geb. 1.3.80,

9447. **Pfab** Franz Johann, von Kelheim, geb. 19.10.80,

9448. **Reichl** Georg Albert, von Bodenmais, A.-G. Regen, geb. 23.10.80,

9449. **Reitz** Adolf Paul, von Magdeburg, geb. 14.4.80,

9450. **Richstein** Isidor, von München, geb. 24.3.80,

9451. **Riederer** Aloys Ludwig, von München, geb. 22.11.80,

9452. **Rosenlehner** Karl Max, von Zwiesel, A. Regen, geb. 6.4.80,

9453. **Schick** Georg, von Denkendorf, geb. 21.9

9454. **Schneider** Ludwig Christian, von Ger A.-G. Brückenau, geb. 21.4.80,

9455. **Schrank** Joseph Karl, Seemann von Münc geb. 24.2.78,

9456. **Schwadlak** Gustav Peter Paul, von Le stein, Reuß j. L., geb. 27.5.80,

9457. **Schweitzer** Matthias, von Inchenho A.-G. Aichach, geb. 24.4.80,

9458. **Sieburg** Heinrich Hermann Wilhelm, Westerode, geb. 4.12.80,

9459. **Sieger** Johann, von Ramsau, geb. 3

9460. **Stadlhuber** Albert, von Altenbrunn, 15.11.80,

9461. **Stark** Benedikt Emanuel, Kellner München, geb. 21.3.80,

9462. **Thurner** Johann, von Unterumbach, A. Friedberg, geb. 17.5.80,

9463. **Unzicker** Wilhelm, von Pähl, A.-G. heim, geb. 12.1.80,

9464. **Weigert** Rudolf Georg, geb. 6.4.80,

9465. **Weiß** Konrad, geb. 16.10.80,

9466. **Wihr** Clotus Benedikt, von Sallern, A. Stadtamhof, geb. 26.4.79,

9467. **Zaglauer** Eugen, von Alkofen, geb. 19.1.

9468. **Zeller** Gottfried Raimund, von Oberfinn A.-G. Mellrichstadt, geb. 8.1.80,

9469. **Ziegeltrum** August, von München, ge 29.8.80, sämtliche geb. in München,

9470. **Beer** Anton, led. Drechsler von Landau a. d. Isar, geb. dort 28.4.79,

9471. **Brem** Joseph, Bauschreiber von Wölsting Gde. Haderstadl, A.-G. Cham, geb. dort 10.7.79

9472. **Oerter** Wilhelm, von Seefeld, geb. 18.4.78,

9473. **Hartwimmer** Johann Karl, Privatlehr von Eggenfelden, geb. dort 14.7.80,

9474. **Lang** Max, Goldarbeiter von Münch geb. 6.4.80,

9475. **Petermaier** Georg, Former von Erdi geb. dort 19.8.79,

9476. **Sulzenbacher** Aloys, led. Hufschmied v München, geb. 6.9.79 in Itter,

9477. **Ulmer** Albert, Kellner von Gern I, A. Eggenfelden, geb. dort 1.10.81.

Urt. v. 18.8.1903: weg. je eines Verg. w. d. öff Ord. je 1 Mt. Gef. Einl.-Ort: nächstes Ldg.-Ge (B U.-B. 720).

München I 24/9 1903. K. Staatsanwalt

Ausforschungen.

9478 **(Verdächtiger Besitz.)** Im Besitze des dahier in Untersuchungshaft befindlichen, wiederhol wegen Diebstahls vorbestraften Flaschners Karl **Hoffmann** von Eichstätt wurden: 1 silb. Remontoir-uhr mit 2 silbernen Deckeln, breiten Goldstreifen, auf dem inneren silbernen Deckel die Firmenbezeichnung Omega-Grand-Prix Paris 1900, auf der Innenseite des äußeren Deckels in einem Kreis die Bezeichnung $\frac{10}{}$, darunter die Nummer 186169 sowie der Name „Eug. Kohlstetter" eingraviert, Wert 35 ℳ, 1 silberne Panzerkette, Wert 4—5 ℳ u.

1 neuer Regenschirm mit weißbraunem imitierten Beingriff, kräftigem braunen Stocke u. Patentverschluß D. R. P. Nr. 36578, Wert 4—5 ℳ, vorgefunden, über deren rechtmäßigen Erwerb — er will sie angeblich in Stuttgart von „Unbekannten" gekauft haben — er sich nicht auszuweisen vermag. Da diese Gegenstände unzweifelhaft auf unrechtmäßige Weise in den Besitz des Verhafteten gelangt sind, wird um Forschung u. Mitteilung unter A. V. B 710/1903 hierher ersucht.

Eichstätt 7/10 1903. K. Staatsanwalt.

9479. **Fahrrad** „Corona" (Nr. 55402, Göppinger Pol.-Nr. 919, Freilauf, schwarzer Rahmen, schwarze Felgen, vernickelte Speichen, halbgebogene Lenkstange mit defekten Korkgriffen, Signalglocke, gelbbraune Werkzeugtasche, in welcher sich 1 Luftpumpe, 2 vernickelte flache Schlüssel, 1 Oelkanne u. etwas Putzgarn befand, das Ventil am Hinterrad mit einer Schnur zusammengebunden) wurde am 30.9.1903 abends zwischen 9 u. 10 Uhr in Göppingen entwendet. Fahndung nach dem Täter u. dem Rad, Festnahme des Täters u. sachdienliche Mitteilungen erbeten (3187).

Ulm (Württ.) 5/10 1903. K. Staatsanwalt.

9480. **Stinglhammer** Johann Ev., led. Holz- u. Fabrikarbeiter von Malching am Inn, A.-G. Rotthalmünster, B.-A. Griesbach, geb. dort 28.11.70, zieht arbeitsscheu umher (zul. in der Gegend von Dorfen u. Haag in Oberbayern) u. treibt gewohnheitsmäßig Unterstützungsschwindel. Ersatz wird verweigert.

Malching am Inn 29/9 1903.

Gemeinde-Verwaltung.

Um Ermittlung und Bekanntgabe des Aufenthalts nachbezeichneter Personen wird ersucht:

9481. **Holzmüller** Otto, Kupferschmied von Zerbst, Anhalt (22—25 J., 1,60—1,65 m, untersetzt, frisches Aussehen, Anflug von schwarzem Schnurrbart; schwarzer weicher Filzhut, dunkelbraune Joppe, dunkle Hose), weg. Unterschlagung (59045. D 3421).

Karlsruhe (Baden) 30/9 1903.

Gr. Staatsanwalt.

9482. **Tschunky** Georg, Schachtmeister, geb. 29.8.51 in Scheidt, Kr. Saarbrücken, Rgb. Trier (W 405),

9483. **Jung** Friedrich, Bergmann, geb. 22.2.65 in Dörrenbach, Kr. St. Wendel, Rgb. Trier (W 988), beide weg. Betrugs;

9484. **Fleischmann** Erwin, Schreiner, geb. 25.12.79 in Frankenthal, Pfalz, weg. Diebstahls (W 821).

Homburg (Pfalz) 30/9 1903. Amtsanwalt.

9485. **Deinert** Martin, led. Taglöhner von Nürnberg, geb. dort 28.2.86, weg. Diebstahls (H 700);

9486. **Dillinger** Josepha, led. Dienstmagd von Regensburg, geb. dort 28.5 78, als Zeugin (H 654);

9487. **Eckert** Karl, led. Metzger von Hatterhof, Gde. Weimersheim, A.-G. Ellingen, B.-A. Weißenburg a/Sand, geb. dort 4.5.79, weg. Untreue (D 556).

Nürnberg 3/10 1903. K. Staatsanwalt.

9488. **Gebhardt** Kunigunde*), led. Kellnerin, geb. 25.6.75 in Erlangen, zul. in Augsburg beschäftigt, weg. Betrugs. Dieselbe ist aufzufordern, ihren Aufenthalt anzuzeigen (2239).

Ulm (Württ.) 3/10 1903. K. Staatsanwalt.

*) Zul. 100/6936 (1903).

9489. **Köllner** Ernst Karl, Kaufmann von Plauen i/V., Sachsen, geb. dort 22.12.46, weg. Betrugs (101).

Lohr 3/10 1903. Amtsanwalt.

9490. **(Zigeuner.) Kiefer** Maria*), 47 J. alt, kath. Instrumentenreparateursfrau (Zigeunerin) ist als wichtige Zeugin zur Hauptverhandlung vor der Strafkammer in Eichstätt gegen Therese Reinhardt, Zigeunerin von Weihenbronn, weg. Betrugs unter Hinweis auf § 50 der St.-P.-O. auf 27.10.1903 vormittags 11 Uhr zu laden (C 471).

Eichstätt 7/10 1903. K. Staatsanwalt.

*) Zul. 115/8976 (1901).

9491. **Kraus** Johann, led. Brauer von Bärnau, A.-G. Tirschenreuth, geb. dort 13.2.76, als Zeuge (218).

Kemnath 5/10 1903. Amtsanwalt f. Erbendorf.

9492. **Schober** Jakob, led. Glasbimser, geb. 7.8.82 in Atzenhof, Gde. Trausnitz, A.-G. Nabburg, weg. Betrugs (A 2570).

Fürth i. B. 2/10 1903. Amtsanwalt (Stadt).

9493. **Schaab** Karl, led. Zimmermann von Heilbronn (Württemberg), geb. dort 4.11.74, weg. Sachbeschädigung u. a. (A 574).

Kempten 5/10 1903. Amtsanwalt (Land).

9494. **Seeberger** Marie Babette (auch Betty), Kellnerin, geb. 23.7.78 in Schweigern, Bad. A.-G. Boxberg, B.-A Tauberbischofsheim, als Zeugin (3673).

Darmstadt (Hessen) 24/9 1903.

Gr. Staatsanwalt.

9495. **Tauscher** Joseph, led. Metzger u. Taglöhner von Deggendorf, geb. dort 6.5.75, weg. Diebstahls (2133).

Regensburg I 4/10 1903. Amtsanwalt.

9496. **Ziegler** Helene, led. Arbeiterin von Nürnberg, geb. dort 31.12.72, als Zeugin (C 4173).

Nürnberg 5/10 1903. Amtsanwalt (Stadt).

9497. **Blank** Otto, led. Müller von Günding, A.-G. Dachau, geb. dort 18.11.76, weg. Betrugs (395).

Wasserburg 1/10 1903. Amtsanwalt.

9498. **Dollmann** Michael*), led. Taglöhner, geb. 22.2.85 in Ansbach, weg. Bedrohung u. a. (A 501. 503).

Ansbach 5/10 1903. Amtsanwalt (Stadt).

*) Zul. 1/28 (1903).

9499. **Fichtl** Johann, verh. Taglöhner von Oberschleißheim, B.-A. München, geb. 23.2.56 in München-Giesing,

9500. **Maier** Franz Xaver, verh. Taglöhner von Simbach, B.-A. Pfarrkirchen, geb. dort 21.2.64, beide als Zeugen (D 696).

München II 30/9 1903. K. Staatsanwalt.

9501. **Gais** Anton, led. Schindelmacher von Frauenzell, A.-G. Kempten, geb. dort 10 3.50, weg. Betrugs (C 801).

Kempten 1/10 1903. K. Staatsanwalt.

9502. **Havlick** Joseph, led. Eisenbahnbauarbeiter von Braunbusch (Praporiště), Ger.-Bez. Neugedein, Bez.-H. Taus, Böhmen, geb. dort 15.1.70,

9503. **Pausch** Michael*), led. Eisenbahnbauarbeiter von Leuchtenberg, A.-G. Vohenstrauß, geb. dort 18.3 82, beide weg. Körperverl.;

9504. **Riggl** Johann, led. Eisenbahnbauarbeiter von Bischofsreuth, als Zeuge (C 1392).

Weiden 30/9 1903. K. Staatsanwalt.

*) Zul. 53/3480 (1903).

Digitized by Google

9505. **Lipp** Georg*), 18 J., led. Mühlbursche, zuletzt in Mauern, als Zeuge (B 764).
Regensburg 30|9 1903. K. Staatsanwalt.

*) Zul. 35|2172 (1903).

9506. **Schranzhofer** Aloys, led. Taglöhner von St. Johann, Bez.-H. Kitzbühel, Tirol, geb. dort 25.5.76, weg. gef. Körperverl. (L 630).
Laufen 7|10 1903. Amtsanwalt.

9507. **Schuster** Friedrich, led. Schmied u. Taglöhner von Deggendorf, geb. dort 17.5.81,

9508. **Stockinger** Franz, led. Taglöhner von Lochen, Gbz Mattighofen, Bez.-H. Braunau a. Inn, Oberösterreich, geb. dort 29.11.85, beide zuletzt in Zorneding, A.-G. Ebersberg, weg. Körperverletzung (D 827).
München II 6|10 1903. K. Staatsanwalt.

9509. **Wiedmann** Franz*), led. Käser, geb. 26.7.86 in Pommertsweiler, Württ. A.-G. Aalen, zuletzt in Bösenscheidegg, Gde. Scheidegg, A.-G. Weiler, B.-A. Lindau, als Zeuge.
Wangen i. Algäu (Württ.) 30|9 1903.
K. Amtsgericht.

*) Zul. 157|12246 (1902).

9510. **Bader** Peter, Mechaniker von Sonthofen, geb. 31.10.76 in Bergen,

9511. **Weber** Kajetan*), Taglöhner u. Müller von Saldenburg, A.-G. Grafenau, geb. 11.10 68 in Gneiding, Gde. Ettling, A.-G. Landau a. J., beide als Zeugen (VIII 323).
München I 2|10 1903. K. Staatsanwalt.

*) Zul. 69|5291 (1901).

9512. **Greimel** Matthias, led. Fuhrknecht von Inning am Holz, A.-G. Dorfen, B.-A. Erding, geb. dort 29.1.71 (C 4014),

9513. **Senoner** Josepha*), led. Modistin von Aschach, Bez.-H. Wels, Oberösterr., geb. 19.8.80 in Wörgl, Bez.-H. Kufstein, Tirol (D 3441), beide weg. Diebstahls;

9514. **Schremser** Luise, led. Büglerin von München, als Zeugin (C 5188);

9515. **Sirch** Johann, led. Bäcker von Langerringen, A.-G. Schwabmünchen, geb. 8.6.71 in Westerringen, Gde. Langerringen, weg. Beleidigung (D 4370
München I 6|10 1903. Amtsanwalt.

*) Zul. 32|1958 (1903).

9516. **Wiesenberger** Michael, Steinmetz von Wolnzach, A.-G. Geisenfeld, B.-A. Pfaffenhofen, zuletzt in Regen, als Zeuge (C. T. Nr. 118).
Neuburg a|D. 30|9 1903. K. Unt.-Richter.

Widerrufe.

1895: 15389.
1897: 1925.
1899: 666.
1900: 8409.
1901: 2226. 6487. 10571.
1902: 3009. 7462. 7733. 7734. 7914. 9758. 11181. 12148. 12149. 12184.
1903: 1665. 2077. 3198. 5108. 6343. 6915. 7332. 7464. 7529. 7621. 7656. 7882. 8102 8319*).
8407. 8446. 8476. 8477. 8532. 8773. 8861. 8867. 8870. 8905. 8928. 8950. 8957. 8958.
9152. 9220.

*) Wird jedoch nur bezüglich des Joseph **Wein** widerrufen.

Alphabetische Rekapitulation der Namen.

Bader Peter . . . 9510
Baumgärtner Anton 9418
Böhm Johann . . 9428
Beer Anton . . . 9470
Blank Otto . . . 9497
Brem Joseph . . 9471
Brumetz Franz . . 9420
Brunngraber Johann 9419
Deinert Martin . . 9485
Dillinger Josepha . 9486
Dollmann Michael . 9498
Eberlein Joh. Peter 9410
Eckert Karl . . . 9487
Oerter Wilhelm . . 9472
Oestreicher Ernst . 9430
Fichtl Johann . . 9499
Fleischmann Erwin . 9484
Fritsch Otto . . . 9424
Gebhardt Kunigunde 9488
Gais Anton . . . 9501
Greimel Matthias . 9512
Hartwig Karl Joseph 9431
Hartwimmer Joh. Karl 9473
Havlick Joseph . . 9502
Höhendinger Anna . 9417
Henkel Xaver . . . 9421
Härtl Anton . . . 9432
Hindringer Karl . . 9433
Hütt Joseph Friedr. 9434
Hoffmann Karl . . 9478
Holzmüller Otto . . 9481
Huber Wilhelm . . 9435
Hubersberger Friedr. Georg 9436
Jahn Johann Georg 9437
Jung Friedrich . . 9483
Jungbeck Ludwig . 9438
Kalb Ludwig . . . 9439
Kattenhorn Friedrich Jakob 9440
Köllner Ernst Karl . 9489
Kiefer Maria . . 9490
Kraus Johann . . 9491
Lallinger Johann . 9441
Lang Max . . . 9474
Lehner Johann Gg. 9442
Lepold Otto Alfred . 9443
Löw Michael . . . 9422
Lipp Georg . . . 9505
Maier Franz Xaver 9500
März Anton . . . 9444
Nebl Max . . . 9445
Niggl Johann . . 9504
Oswald Hugo Emil 9446
Pausch Michael . . 9503
Petermaier Georg . 9475
Pfab Franz Johann 9447
Reichl Georg Albert 9448
Reuter Hermann . 9425
Reitz Adolf Paul . 9449
Richstein Isidor . . 9450
Riederer Aloys Ludw. 9451
Rosenlehner Karl Max 9452
Schaab Karl . . . 9493
Schick Georg . . . 9453
Schmidkunz Johann 9411
Schneider Ludw. Chr. 9454
Schober Jakob . . 9492
Schrank Joseph Karl 9455
Schranzhofer Aloys . 9506
Schremser Luise . . 9514
Schuster Friedrich . 9507
Schwadlak Gustav Peter Paul . . 9456
Schweitzer Matthias 9457
Seeberger Marie Bab. (Betty) 9494
Senoner Josepha . 9513
Sieburg Heinr. Herm. Wilhelm . . . 9458
Sieger Johann . . 9459
Simet Aloys . . . 9412
Sirch Johann . . 9515
Spitzer Johann . . 9413
Stadlhuber Albert . 9460
Stadler Joseph . . 9414
Starkl Benedikt Osman 9461
Stinglhammer J. Ev. 9480
Stockinger Franz . 9508
Ströble Rosa . . 9415
Strubel Johannes . 9427
Sturm Leonhard . 9416
Sulzenbacher Aloys 9476
Tauscher Joseph . 9496
Tschunky Georg . . 9482
Thurner Johann . 9462
Ulmer Albert . . 9477
Unzicker Wilhelm . 9463
Wagner Eduard . 9429
Weber Kajetan . . 9511
Weigert Rudolf Otto 9464
Wein Joseph (siehe Widerrufe)
Weiß Jakob . . . 9[illegible]
Weiß Konrad . . 9[illegible]
Wiedmann Franz . 9509
Wihr Clotus Bened. 9465
Würflein Heinrich . 9[illegible]
Wiesenberger Michael 9516
Wissinger . . . . 9[illegible]
Zaglauer Eugen . 9467
Zeller Gottfried Raim. 9468
Ziegeltrum August . 9469
Ziegler Helene . . 9496

Dr. Wild'sche Buchdruckerei (Gebr. Parcus) München.

Digitized by Google

№ 137. München, den 13. Oktober 1903.

Bayer. Zentral-Polizei-Blatt.

Herausgegeben von der K. Polizei-Direktion München.

Haftbefehle. Die bezeichneten Personen sind an die verfolgenden Behörden — Militärarrestanten an die nächste Militärbehörde (Bezirks-Kommandos ausgeschlossen) — abzuliefern, wenn nicht ausdrücklich andere Bestimmung getroffen ist. Von der Festnahme ist die verfolgende Behörde unverzüglich zu verständigen. Personen, die von einem Orte außerhalb Bayerns nach Bayern zu verbringen sind, sind an die der bayerischen Landesgrenze zunächst gelegene Uebergangsstation zu verbringen.

9517. **Essig** Anna, geb. Brenzinger, Ehefrau des Maurers Christian Essig in Zuffenhausen, Württ. O.-A. Ludwigsburg, geb. 21.2.72 in Ludwigsburg, weg. Diebstahls i. R. u. a. Einl.-Ort: hies. A.-G.-Ges.
Stuttgart (Württ.) 6/10 1903.
K. Unt.-Richter II.

9518. **Frank** Friedrich, led. Schreiner von Fürth, geb. 20.6.72 in Hohholz, A.-G. Markt-Erlbach, B.-A. Neustadt a. A., weg. Diebstahls auf Anord. des K. A.-G. Fürth. Einl.-Ort: nächstes Ges. Drahtnachricht (698 b).
Fürth 1/10 1903. K. Staatsanwalt.

9519. **Fuß** Konrad, led. Taglöhner von Würzburg, geb. dort 29.6.84, weg. Diebstahls auf Anord. des K. A.-G. Würzburg. Einl.-Ort: nächstes G.-Ges. (C 614).
Würzburg 30/9 1903. K. Staatsanwalt.

9520. **Müller** Aloys, led. Dienstknecht von Schrobenhausen, geb. dort 24.1.77, weg. Unterschlagung auf Anord. des K. A.-G. Aichach (702).
Aichach 1/10 1903. Amtsanwalt.

9521. **Plötz** Barbara, geb. Müller, Taglöhnerswitwe von Rittenau, B.-A. Roding, geb. 5.2.49 in Höchstädt a. Donau, B.-A. Dillingen, weg. Diebstahls auf Anord. des K. A.-G. München I (B 5304).
München I 30/9 1903. Amtsanwalt.

9522. **Portner** Anton*), led. Stallschweizer von Oberhausen, A.-G. Augsburg, geb. dort 13.8.75, weg. Diebstahls u. a. (366).
Markt Oberdorf 2/10 1903. Amtsanwalt.

*) Zul. 125/8547 (1903).

9523. **Rißbeck** Leonhard, led. Notariatsgehilfe von Heilsbronn, B.-A. Ansbach, geb. dort 14.12.81, weg. Unterschlagung auf Anord. des K. A.-G. Schöllkrippen. Einl.-Ort: nächstes G.-Ges. (I 1911).
Aschaffenburg 1/10 1903. K. Staatsanwalt.

9524. **Steinitz** Moritz*), led. Drechsler u. Metalldreher von Wien, geb. dort 1.6.85 (schwarze Haare, bartlos, jüdisches Aussehen, weg. Unterschlagung auf Anord. des K. A.-G. Deggendorf. Einl.-Ort: hies. Ldg.-Ges. (C 482).
Deggendorf 5/10 1903. K. Staatsanwalt.

*) Zul. 88/5994 (1903).

9525. **Bauer** Johann, led. Taglöhner von Bruck i. Obpf., A.-G. Rittenau, B.-A. Roding, geb. dort 24.9.76, weg. Bedrohung u. a. auf Anord. des K. A.-G. Rittenau, wohin abzuliefern (154. 244).
Rittenau 2/10 1903 Amtsanwalt.

9526. **Bichler** Gregor, led. Dienstknecht von Sielenbach, A.-G. Aichach, geb. 12.3.76 in Aichach, weg. Körperverl. u. a. auf Anord. des K. A.-G. Aichach (740. 765. 784).
Aichach 2/10 1903. Amtsanwalt.

9527. **Brunner** Georg, verh. (soll aber getrennt leben), Versicherungsoberinspektor von München, geb. 30.11.46 in München (57 J., mittelgroß, dick, Haare u. Schnurrbärtchen schwarz; schwarze Kleidung, goldene Uhrkette, Ringe), weg. Betrugs. Einl.-Ort: hies. Ger.-Ges. (B 911).
Regensburg 4/10 1903. K. Unt.-Richter I.

9528. **Deller** Viktoria*), led. Kellnerin von Obergangkofen, A.-G. Landshut, geb. 10.3.78 in Ergolding, A.-G. Landshut, weg. Unterschlagung auf Anord. des K. A.-G. Landshut.
Landshut 7/10 1903. Amtsanwalt II.

*) Zul. 99/6813 (1903).

9529. **Figl** Max*), led. Schlosser von Appertshofen, A.-G. Ingolstadt, geb. 26.9.84 in Oberhausen, A.-G. Augsburg, weg. Betrugs i. R. auf Anord. des K. Ldg. München I. Einl.-Ort: hies. Ges. am Anger (II 913. P.-N.-Nr. 1644).
München I 3/10 1903. K. Staatsanwalt.

*) Zul. 55/3632 (1903).

9530. **Hammermeyer** Georg, verh. Bauzeichner von Ingolstadt, geb. dort 19.9.74, weg. Betrugs auf Anord. des K. A.-G. Ingolstadt. Einl.-Ort: nächstes A.-G.-Ges. (B 676).
Eichstätt 3/10 1903. K. Staatsanwalt.

9531. **Matern** Adolf Ferdinand Albert, verh. Optiker von Berlin, geb. 9.3.63, zuletzt in Wien, weg. Meineidsverleitung. Einl.-Ort: hies. Unt.-Ges.
Augsburg 5/10 1903. K. Unt.-Richter A.

9532. **Meyer** Max, Zwangserziehungspflegling von Neustadt a. Kulm, geb. 30.6.89 in Nürnberg, ist aus dem Rettungshause Puckenhof bei Erlangen, woselbst derselbe untergebracht war, entwichen. Es wird ersucht, den pc. Meyer im Betretungsfalle festzunehmen u. nach Puckenhof zurückzubringen, das unterfertigte Amt aber zu verständigen (4460).
Eschenbach 1/10 1903. K. Bezirksamt.

9533. **Mainz** Wenzl*), led. Tagarbeiter von Taus, Böhmen, geb. dort 9.10.79, weg. Diebstahls auf Anord. des K. A.-G. Rottenburg. Einl.-Ort: hies. G.-Ges. (II 2551).
Landshut 3/10 1903. K. Staatsanwalt.

*) Zul. 114/7839 (1903).

Digitized by Google

9534. **Müller** Ludwig*), led. Bräuer von Pfaffenhofen, A.-G. Wertingen, geb dort 1.4.70, weg. Urkundenfälschung auf Anord. des K. A.-G. Kempten. Einl.-Ort: hies. Ldg.-Gef. (A 291).
Kempten 2|10 1903. K. Staatsanwalt.
*) Zul. 35|2586 (1903).

9535. **Nonnenmacher** Joseph, led. Schreiber u. Dienstknecht, geb. 7.11.78 in Seckach, Bad. A.-G. Adelsheim, weg. Betrugs auf Anord des Gr. A.-G Hirschhorn (J 3675);

9536. **Jost** Heinrich, Dienstknecht, geb 30.10.67 in Semd, Kreis Dieburg, Hessen, zuletzt wohnhaft in Rodau, Kreis Dieburg, weg Unterschlagung auf Anord. des Gr. A.-G. Reinheim. Jost wird auch vom Gr. Amtsanwalt in Bensheim weg. Betrugs steckbrieflich verfolgt (J 4605). Einl.-Ort f. beide: nächstes A.-G.
Darmstadt (Hessen) 2|10 1903. Gr. Staatsanwalt.

9537. **Obermeier** Georg*), led. Schweizer von Altheim, A.-G. Landshut, geb. dort 12.11.80, weg. Betrugs auf Anord. des K. A.-G. Rosenheim (B 176).
Rosenheim 6|10 1903. Amtsanwalt (Stadt).
*) Zul. 130|8933 (1903).

9538. **Pichler** Hermann, led. Schneider von Linz, Oberösterr., geb. dort 17.3.81 (1,62 m, Haare u. Bartanflug hellblond; schwarzer Hut, schwarz- u. weißgestreifte Joppe, graue Weste, dunkle Hose), weg. Diebstahls auf Anord. des K. A.-G. Füssen. Einl.-Ort: hies. Ldg.-Gef. (B 966).
Kempten 2|10 1903. K. Staatsanwalt.

9539. **Schuster** Johann, led. Bauernsohn von Vorderschiffl, Gde. Julbach, Gbz. Aigen, Bez.-H. Rohrbach, Oberösterr., geb. dort 26.1.81, weg. Körperverletzung auf Anord. des K. A.-G. Wegscheid. Einl.-Ort: nächstes bayer. A.-G.-Gef. (B 696).
Passau 6|10 1903. K. Staatsanwalt.

9540. **Wiedemann** Ulrich*), verh. Käser von Holzheim, A.-G. Dillingen, geb. dort 18.11.55, weg. Betrugsversuchs auf Anord. des K. A.-G. Augsburg. Einl.-Ort: nächstes A.-G.-Gef. (E 653).
Augsburg 3|10 1903. K. Staatsanwalt.
*) Zul. 94|6510 (1903)

9541. **Winkelmeier** Walburga, led. Dienstmagd, geb. 9.4.82 in Manching, A.-G. Ingolstadt, weg. Diebstahls u. a. (517 a).
Dachau 3|10 1903. Amtsanwalt.

9542. **Wunique** Balthasar*), led. Ziegler von Schillingsfürst, B.-A. Rothenburg o|T., geb. 6.3.81 in Frankenheim, Gde. Schillingsfürst, weg. Körperverletzung u. a. auf Anord. des K. A.-G. Schillingsfürst. Einl.-Ort: nächstes A.-G.-Gef. (B 384).
Ansbach 1|10 1903. K. Staatsanwalt.
*) Zul. 135|9409 (1903)

9543. **Wagenheimer** Johann, led. Taglöhner u. Hafner von Möhren, A.-G. Monheim, B.-A. Donauwörth, geb. dort 2.10.81, weg. Betrugs auf Anord. des K. A.-G. Weißenburg. Einl.-Ort: nächstes A.-G.-Gef. Drahtnachricht (C 560).
Eichstätt 5|10 1903. K. Staatsanwalt

9544. **Geiser** Hermann, Reisender, geb. 9.10.70 in Kappel-Rodeck, Bad. A.-G. Achern, weg. Unterschlagung. Drahtnachricht vor Zulieferung erbeten (60884. D II 3116).
Karlsruhe (Baden) 6|10 1903.
Gr. Staatsanwalt.

9545. **Kreuzer** Joseph*), Schneider, geb. 24.8.81 in Bamberg (hat sich in Mainz unter dem Namen seines Stiefbruders August **Bayer**, geb. 4.4.83 in Würzburg, aufgehalten; gibt sich auch als Joseph **Weilbächer** von Bamberg aus), weg. Diebstahls (5251).
Mainz (Hessen) 5|10 1903. Gr. Staatsanwalt.
*) Zul. 119|8146 (1903).

Zum Strafvollzuge sind zu verhaften:

9546. **Wunzert** Katharina, led. Fabrikarbeiterin von Hof, geb. dort 18.2.69; Urt. v. 16.4.1903: weg. Diebstahls i. R. u. falscher Namensangabe 6 Mt. Gef. u. 4 Tg Haft. Einl.-Ort: nächstes Bayer. Gef. oder landgerichtl. Aushilfsgef. (U.-V. Nr. 73).
Hof 3|10 1903. K. Staatsanwalt.

9547. **Picard** Edmond, u.

9548. **Picard** Gabriel, Uhrenfabrikanten von Chaux de Fonds, Kanton Neuenburg (Neuchâtel), Schweiz; Urt. v. 16.12.89: weg. Uhrenschmuggels je 2 Jahre Gef. Einl.-Ort: hies. Amtsgef. (43263).
Freiburg (Baden) 1|10 1903. Gr. Staatsanwalt.

9549. **Bartmann** Eugen*), verh. Schausteller von Frankfurt a. M., geb. 30.8.78, zuletzt wohnhaft in Mannheim; Urt. v. 10.4.1902: weg. unerlaubter Ausspielung 3 Mt. 2 Wch. Gef. Drahtnachricht (66308 E II 49|1902).
Mannheim (Baden) 1|10 1903.
Gr. Staatsanwalt.
*) Zul. 131|10476 (1902).

Ausforschungen.

9550. **(Raub.)** Am 5.10.1903 mittags 12¼ Uhr wurde der vom Jahrmarkte heimkehrende Güttler Sebastian Obermaier bei Walpersdorf, Gde. Höbenrain (nordöstlich der Station Westerham der Bahnlinie München—Aibling) von einem Unbekannten mit einem Prügel niedergeschlagen, in den Wald geschleift u. ihm folgendes geraubt: 1 silb. Remontoiruhr mit weißem Zifferblatt, gelbem Stunden- u. Sekundenzeiger u. Goldrändern, nebst silberner Kette aus großen runden Gliedern, 1 Georgitaler mit der Jahreszahl 1672, 1 zweifächerige braunlederne Geldbörse mit Weißblech-Schließe, enthaltend einen sog. Frauenzwölfer u. ungef. 4 ℳ Bargeld, 1 graubeinerne, mit Silber beschlagene Tabaksdose mit dem eingravierten Namen „Sebastian Obermaier, Oeder in Kulbing", 1 griffiestes Messer mit dem am Holzgriff auf einem silbernen Plättchen eingravierten Namen „Sebastian Obermaier". Späbe nach den geraubten Gegenständen, Festnahme Verdächtiger u. Drahtnachricht erbeten (B 839).
Traunstein 7|10 1903. K. Staatsanwalt.

9551. **Mittels Einsteigens** u. Erbrechens von Behältnissen wurde am 28.9.1903 in Weiherhof, Gde. Bronnamberg, A.-G. Cadolzburg, B.-A. Fürth, außer einem Geldbetrage 1 silb. Remontoiruhr mit 2 Goldrändern, weißem Zifferblatt mit römischen Zahlen, goldenen Zeigern u. der Nr. 3305 oder 3307 gestohlen (C 791).
Fürth 1|10 1903. K. Staatsanwalt.

9552. **Mittels Einbruchs** wurden am 1.10.1903 bei dem Bauern Leonhard Kranz in Illenschwang, A.-G. Dinkelsbühl, 182 ℳ Bargeld (Gold, Silber u. Nickel), ferner eine auf den Namen Karl **Lang**, Dienstknecht, geb. 18.10.80 in Frankenhofen, lautende

Digitized by Google

Quittungskarte, sowie 8 Stück Beitragsmarken à 20 ₰ gestohlen. Verdacht der Täterschaft richtet sich gegen den in Ehingen beheimateten Bäcker u. Taglöhner **Brander** (28 J., mittelgroß, untersetzt, Haare u. Schnurrbärtchen blond, volles Gesicht, finsterer Blick; trauer sehr schlechter Anzug). Mitspähe, Festnahme Verdächtiger u. Drahtnachricht erbeten (B 634).

Ansbach 3|10 1903. K. Staatsanwalt.

9553. **(Diebstahl von Wertpapieren.)** Am 4.10 1903 vormittags von 9—11 Uhr wurden dem Pfründner Johann Lair in Gablingen, A.-G. Augsburg, folgende 3½ %ige, am 1. Oktober 1903, bezw. 1. Januar u. 1. Juli 1904 fällige Zinscoupons entwendet:

a) zu der Bodenkredit-Obligation der Vereinsbank Nürnberg Ser. 15 Lit. B Nr 24553 zu 1000 ℳ,

b) zu der Bodenkredit-Obligation der Vereinsbank Nürnberg Ser. 15 Lit. C Nr. 21420 zu 500 ℳ,

c) zu der Bodenkredit-Obligation der Vereinsbank Nürnberg Ser. 15 Lit. B Nr. 24597 zu 1000 ℳ,

d) zu der Bodenkredit-Obligation der Vereinsbank Nürnberg Ser. 15 Lit. D Nr. 29925 zu 200 ℳ,

e) zu der Bodenkredit-Obligation der Vereinsbank Nürnberg Ser. 15 Lit. D Nr. 29895 zu 200 ℳ,

f) zu der Bodenkredit-Obligation der Vereinsbank Nürnberg Ser. 15 Lit. C Nr. 04786 zu 500 ℳ,

g) zu dem Pfandbrief der bayer. Bodenkreditanstalt Ser. 2 Lit. C Nr. 24496 zu 500 ℳ; außerdem 1000 ℳ u. 100 ℳ Aktien der Kattunfabrik Augsburg Nr. 1061 u. 0788 (D 794).

Augsburg 7|10 1903. K. Staatsanwalt

9554. **(Diebstahl.)** Am 4.9.1903 wurden Kurgästen des Hotels Europe hier entwendet: 1 gold. Remontoiruhr mit schwarzem Zifferblatt, goldenen Zeigern u. vorn ausgeschnittenem Doppelmantel, wovon der rückwartige Mantel mit gold. Ziselierung versehen ist, ohne Gravierung, Wert ungef. 200 ℳ; 1 schwarzseidene, durchbrochene Rusche mit Atlasbändern an den Enden, Wert 25 ℳ; 1 hochroter seidener Selbstbinder mit weißen Fransen an den Enden, aus Taffet, Wert 1,50 ℳ; 1 schwarze Stahlremontoiruhr mit Stahlkleife samt dünner, ziemlich langer, goldener Kette, ohne Gravierung, Wert ungef. 30 K; 1 großer Waschschwamm, Wert 3 ℳ u. 1 Paar braunfarbige Zwirnhandschuhe, Wert 1,50 K. Fahndung nach Täter u. Gut erbeten (VIII 6793).

Salzburg (Oesterr.) 6|10 1903.

K. K. Landesgericht, Ger.-Abt. VIII.

9555. **Gestohlen** wurde am 8.10.1903 morgens im Gasthaus zur Germania in Waldorf, Dachstock, 1 Sonntagsanzug: Joppe u. Weste aus blauem Tuch mit schwarzen Knöpfen, fast neue Hose aus braunem Tuch samt einem weißen Taschentuch ohne Zeichen; 1 silb. Zylinderuhr mit Goldreifen u. Nickelkette mit Springring, aus herzförmigen Gleichen u. mit einem viereckigen Glasknopf als Anhängsel; 1 älteres, gelbledernes, seitlich verschließbares Portemonnaie mit über 11 ℳ Inhalt. Verdächtig die im Hause über Nacht gewesenen u. gemeinschaftlich abgezogenen Handwerksburschen: 1. Johannes **Haffner**, Bleistiftmacher von Nürnberg; 2. Viktor **Pleßnick**, Arbeiter von Graz. Der eine davon 30—35 J., 1,80 m, schwarze Kleider, schwarzer Hut u. grüner Rucksack; der andere etwa 20 J., 1,60 bis 1,65 m, braune Joppe, alte graue Hose u. schwarzer Filzhut. Diese beiden sind besonders verdächtig, weil sie im Dachstock neben den Kammern, woraus gestohlen worden ist, geschlafen haben; 3. August **Aomus**, Uhrmacher von Plumbeck, Stdtgde. Radevormwald, Preuß. A.-G. Lennep, Rgb. Düsseldorf; 4. Johann **Engelhardt**, Schreiner von Wildenholz, A.-G. Schillingsfürst, B.-A. Rothenburg o. Tauber. Alle 4 sind festzunehmen u. zu durchsuchen, sowie dem nächsten Amtsgerichte zur Vernehmung event Verhaftung vorzuführen (1818).

Hall (Württ.) 9|10 1903. K. Staatsanwalt.

9556. **Gestohlen** wurden hier am 5.10.1903 1 silb. Zylinderuhr mit Schlüsselaufzug, 1 Remontoiruhr, 1 vernickelte Uhrkette, 1 silb. Uhrkette, 1 getragener dunkelbrauner Sackanzug, 1 braunes Portemonnaie mit 25 ℳ (1 Zehn- u. 1 Fünfmarkstück, sowie 5 Zweimarkstücke) Inhalt, 1 brauner knorriger u. 1 brauner Spazierstock, je mit Horngriff. Als mutmaßlicher Täter kommt in Betracht der led. Dienstknecht Friedrich **Tannerdt** von Hainewalde, Sachs. A.-H. Zittau (43 J., ungef. 1,68 m, etwas untersetzt, kahlköpfig, schwarzer Vollbart). Fahndung u. Nachricht erbeten (1989 II).

Aschaffenburg 8|10 1903. K. Staatsanwalt.

9557. **(Verdächtiger Besitz.)** Dem Dienstknecht Joseph **Moser** von Altenmarkt, der auch die Namen Johann **Hirsch**, Maurer von Altenmarkt, u. **Bertenhaus** führte u. sich seit seiner Mitte Juli 1902 erfolgten Entlassung aus dem Zuchthause Ebrach längere Zeit in Mannheim, Augsburg, München, zuletzt in Innsbruck u. Kufstein aufgehalten haben will, wurde bei seiner am 1.10.1903 erfolgten Verhaftung auch eine goldene Damenremontoir-Zylinderuhr (Nr. 269979, einfaches Zifferblatt, römische Ziffern, Deckel mit blauen u. grünen Blumen) nebst unechter langer Kette abgenommen, die er von einem unbekannten Italiener gekauft haben will. Sachdienliche Nachricht erbeten (C 853).

Traunstein 7|10 1903. K. Staatsanwalt.

9558. **(Vermißt.) Trinkl** Joseph, Werktagsschüler von Taufkirchen, geb. 4.4.93, Sohn der Katharina Trinkl in Vaising. Ist bei Aufgreifen anher einzuliefern (7130).

München 24|9 1903. K. Bez.-Amt.

9559. **Fahrrad** „Panther" (gut erhalten, schwarzer Rahmen, gelbe Holzfelgen mit je 2 schwarzen Streifen, vernickelte Speichen, Halbrennerlenkstange, schwarzer Sattel, vernickelte Pedale mit Rennhaken) wurde am 21.9.1903 hier entwendet. Fahndung erbeten (27516 D 1858).

Heidelberg (Baden) 24|9 1903.

Gr. Staatsanwalt.

Um Ermittlung und Bekanntgabe des Aufenthalts nachbezeichneter Personen wird ersucht:

9560. **Neulinger** Matthias*), led. Maurer von Wels, Oberösterr., geb. dort 10.1.62, weg. Sittlichkeitsvergehens (C 7875b|99).

München I 1|10 1903. Amtsanwalt.

*) Bul. 42|3345 (1901).

9561. **Bernardon** Raphael, led. Zementarbeiter von Vanna (?), vielleicht Varmo, Prov. Udine, Italien, geb. dort 30.8.80, weg. Körperverletzung (D 3800).

Nürnberg 30|9 1903. Amtsanwalt (Stadt).

Digitized by Google

9562. **Stadler** Georg, Maurer, weg. Unterschlagung (D 764).
Augsburg 5|10 1903. K. Staatsanwalt.

9563. **Wirth** Anna, led. Stickerin von Eibelstadt, A.-G Ochsenfurt, geb. 18.10.82 in Königshofen im Grabfeld, weg. Diebstahls (F 5256).
München I 1|10 1903. Amtsanwalt.

9564. **Gentner** Jakob (auch **Günther**, oder Spitzname: „Franzhösle"), led. Schäfer von Altdorf, Württ., geb. dort 6.2.37, als wichtiger Zeuge (B 658).
Memmingen 8|10 1903. K. Unt.-Richter.

9565. **Vögl** Franz, verh. Zimmerpalier von Schärding, Oberösterr., geb. dort 26.10.71, weg. Diebstahls (B 888).
Kempten 28|9 1903. K. Staatsanwalt

9566. **Hafenmeier** Johann, led. Käser von Aitrang, A.-G. Obergünzburg, B.-A. Oberdorf, geb. dort 28.3.73, weg. Diebstahls (C 520).
Kempten 30|9 1903. K. Staatsanwalt.

9567. **Mickus** Thomas, Bahnarbeiter von Donaustauf, A.-G Stadtamhof,

9568. **Hübner** Friedrich, Metzger von Ansbach, beide als Zeugen (733).
Marktbeidenfeld 23|9 1903. Amtsanwalt.

9569. **Schweinburg** Oskar, verh. Reisender von Wien, geb. dort 26.7.76, Sohn der Kaufmannseheleute Nathan u. Marie Schweinburg, letztere geb. Wolf, in Wien, weg. Urkundenfälschung (1485).
Ulm (Württ.) 6|10 1903. K. Staatsanwalt.

9570. **Bachhuber** Thomas, led. Taglöhner von Gronsdorf, A.-G. Kelheim, geb. 16.8.83 in Neukelheim, A.-G. Kelheim, weg. Jagdvergehens (C 531).
Regensburg 2|10 1903. K. Staatsanwalt.

9571. **Stanger** Moritz, verh. Fremdenführer, Agent u. Reisender von Czernowitz (Bukowina), geb. 19.1.72 in Wien, weg. Betrugs (A 521).
Nürnberg 7|10 1903. Amtsanwalt (Stadt).

9572. **Erdenkäufer** Paul, led. Drechsler [illegible] Wilhermsdorf, A.-G. Markt-Erlbach, B.-A. [illegible] stadt a|A., geb. 3.7.82 in Fürth, weg. [illegible] Eigennutzes (D 714).
Fürth 7|10 1903. K. Staatsanwalt.

9573. **Müller** Johann Friedrich*), led. [illegible] von Fürth i. B., geb. dort 16.3.84, weg. Diebstahls u. a. (B 3862).
Nürnberg 3|10 1903. Amtsanwalt (Stadt).
*) Zul. 124|8504 (1903).

9574. **Nelz** Dorothea*), geb. Groß, verh. umherziehende Händlerin von Dengling, A.-G. Neuburg II, geb. 30.10.69 in Wiesenfelden, A.-G. Mainburg, B.-A. Bogen, weg. Körperverl. (B 605).
München II 4|10 1903. K. Staatsanwalt.
*) Zul. 2|141 (1901).

9575. **Niggl** Michael, verh. Händler von [illegible] heim, A.-G. Neuburg a|D., geb. dort 23.7.51, [illegible] von Ort zu Ort mit einem einspännigen Blechwagen umher, als wichtiger Zeuge. Drahtmacher (D 809).
München II 9|10 1903. K. Staatsanwalt.

9576. **Schlemmer** Anna, led. Dienstmagd [illegible] Baierbach, als Zeugin (VII 676).
München I 7|10 1903. K. Staatsanwalt.

9577. **Schwankl** Martin*), led. Schmied [illegible] Grafenau, geb. 21.10.57 in St. Oswald, A.-G. Grafenau, weg. Betrugs (B 807).
Traunstein 6|10 1903. K. Staatsanwalt.
*) Zul. 58|3717 (1903).

9578. **Willerer** Rosa, led. Dienstmagd von Hartpenning, A.-G. Miesbach, geb. 3.1.86 in München, weg. Diebstahls (602).
Bad Tölz 2|10 1903. Amtsanwalt.

9579. **Dischler** Raimund, led. Schreiner [illegible] München, geb. dort 10.3.64, weg. Diebstahls (C [illegible]
Kempten 5|10 1903. K. Staatsanwalt.

Widerrufe.

1888: 10441.
1900: 5242. 5903.
1901: 7105. 9406.
1902: 4975. 8521. 10336. [illegible]
1903: 1843. 2571. 3760. 3761. 4854. 5164. 5339. 6354. 6386. 6447. 6611. 6700. 6959. [illegible]
7769. 7966. 7967. 7968. 7977. 8036. 8037. 8079. 8204. 8263. 8290. 8307. 8356. [illegible]
8444. 8452. 8460. 8510. 8674. 8675. 8696. 8702. 8754. 8798. 8888. 9147. 9151. [illegible]
9160. 9214. 9224.

Alphabetische Rekapitulation der Namen.

Asmus August . . 9555
Bachhuber Thomas. 9570
Bartmann Eugen . 9549
Bauer Johann . . 9525
Vögl Franz . . . 9565
Bayer August . . 9545
Bernardon Raphael 9561
Bertenhaus . . . 9557
Bichler Gregor . . 9526
Brander 9552
Brunner Georg . . 9527
Deller Viktoria . . 9528
Dischler Raimund . 9579
Engelhardt Johann 9555
Erdenkäufer Paul . 9572
Essig Anna . . . 9517
Figl Max 9529
Frank Friedrich . . 9518
Fuß Konrad . . . 9519
Geiser Hermann . 9544
Gentner Jakob . . 9564
Günther Jakob . . 9564
Hafenmeier Johann 9566
Haffner Johannes . 9555
Hammermeyer Georg 9530
Hübner Friedrich . 9568
Hirsch Johann . . 9557
Jost Heinrich . . 9536
Kreuzer Joseph . . 9545
Lang Karl . . . 9552
Matern Adolf Ferd. Albert 9531
Meyer Max . . . 9532
Mainz Wenzel . . 9533
Mickus Thomas . . 9567
Müller Aloys . . 9520
Müller Joh. Friedr. 9573
Müller Ludwig . . 9534
Moser Joseph . . 9557
Munique Balthasar 9542
Munzert Katharina. 9546
Neulinger Matthias 9560
Nelz Dorothea . . 9574
Niggl Michael . . 9575
Nonnenmacher Joseph 9535
Obermeier Georg . 9537
Pichler Hermann . 9538
Picard Edmond . . 9547
Picard Gabriel . . 9548
Pleßnick Viktor . . 9555
Plötz Barbara . . 9521
Portner Anton . . [illegible]
Rißbeck Leonhard . [illegible]
Schlemmer Anna . [illegible]
Schuster Johann . [illegible]
Schwankl Martin . [illegible]
Schweinburg Oskar [illegible]
Stadler Georg . . [illegible]
Stanger Moritz . . [illegible]
Steinitz Moritz . . [illegible]
Tannerdt Friedrich . [illegible]
Trinkl Joseph . . [illegible]
Wagenheimer Joh [illegible]
Weilbächer Joseph . [illegible]
Wiedemann Ulrich . [illegible]
Willerer Rosa . . [illegible]
Winkelmeier Wald. [illegible]
Wirth Anna . . . [illegible]

Dr. Wild'sche Buchdruckerei (Gebr. Parcus) München.

Digitized by

№ 138. München, den 14. Oktober 1903.

Bayer. Zentral- Polizei - Blatt.

Herausgegeben von der K. Polizei-Direktion München.

Haftbefehle. Die bezeichneten Personen sind an die verfolgenden Behörden — Militärarrestanten an die nächste Militärbehörde (Bezirks Kommandos ausgeschlossen) — abzuliefern, wenn nicht ausdrücklich andere Bestimmung getroffen ist. Von der Festnahme ist die verfolgende Behörde unverzüglich zu verständigen. Personen, die von einem Orte außerhalb Bayerns nach Bayern zu verbringen sind, sind an die der bayerischen Landesgrenze zunächst gelegene Uebergangsstation zu verbringen.

9580. **Barth** Anna, Ehefrau des Johann **Breitsch**, von Hambach, A.-G. Neustadt a. Haardt, geb dort 24.12.70, weg. Hehlerei auf Anord. des K. Ldg Frankenthal. Einl.-Ort: nächstes A.-G.-Gef. Drahtnachricht (B 1122).

Frankenthal 5|10 1903. K. Staatsanwalt.

9581. **Böhden** Eugen*), Lithograph von Rostock, geb. 19.2.60 in Berlin, weg. Betrugs auf Anord. des K. A.-G. München I. Einl.-Ort: Ldg.-Gef. München I (III 748).

München I 6|10 1903. K. Staatsanwalt.

*) Zul. 128|8793 (1903)

9582. **Berger** Heinrich*), led. Buchbinder von Lahr (21 J., 1,60 m, blonde Haare, graue Augen, auf dem einen blind, Schnurrbartanflug), weg. Diebstahls u. a. Einl.-Ort: hies. Amtsgef. Sofortige Mitteilung erbeten (8278).

St. Blasien (Baden) 5|10 1903. Gr. Amtsgericht.

Zul. 133|9247 (1903).

9583. **Block** Fritz, verh Kaufmann von München, geb. 22.2.79, weg. Diebstahls auf Anord. des K. A.-G. München I. Einl.-Ort: nächstes A.-G.-Gef. (I 609).

München I 6|10 1903. K. Staatsanwalt.

9584. **Blunder** Jakob*), led. Korbmacher von Unsernherrn, A.-G. Ingolstadt, geb. 1.2.75 in Neuschwetzingen, Gde. Untermaxfeld, A.-G. Neuburg a. D., weg. Diebstahls auf Anord. des K. A.-G. Landsberg. Einl.-Ort: nächstes A.-G.-Gef. (E 687).

Augsburg 5|10 1903. K. Staatsanwalt

*) Zul. 120|9432 (1901).

9585. **Brach** Otto, led. Sägearbeiter von Würzburg, geb. dort 27.10.84, weg. Diebstahls (766).

Mühldorf 5|10 1903 Amtsanwalt.

9586. **Brugger** Bernhard*), led Spengler von Dorfen, geb. dort 14.8.79, weg. Betrugs auf Anord des K. A.-G. Garmisch. Einl.-Ort: nächstes A.-G.-Gef. Drahtnachricht (669).

Garmisch 3|10 1903 Amtsanwalt.

*) Zul 61|3927 (1903)

9587. **Dambacher** Melchior*), led. Dienstknecht von Ellwangen, Württ, geb. 20.6.81 in Lindenhof, Gde. Schrezheim, O.-A. Ellwangen, weg. Verbrechens der Urkundenfälschung auf Anord. des K. Ldg. Memmingen, wohin abzuliefern (B 707)

Memmingen 7|10 1903. K. Staatsanwalt.

*) Zul. 129|8882 (1903).

9588. **Brunner** Johann, led. Drechsler von Unterlichtbuchet, Bez.-H. Prachatitz, Böomen, geb dort 22.1.86, weg. Diebstahls auf Anord. des K. A.-G. Weiler. Einl.-Ort: hies. Ldg.-Gef. (C 734).

Kempten 1|10 1903. K. Staatsanwalt.

9589. **Buchner** Aloys*), verh. Hausierer von Haufang, Gde. Saldenburg, A.-G. Grafenau, geb. 28.6.63 in Lanzenreuth, Gde. Saldenburg, wegen unbefugter Ausübung eines öffentl. Amtes auf Anord. des K. A.-G. Griesbach. Einl.-Ort: nächstes G.-Gef. (C 720).

Passau 5|10 1903. K. Staatsanwalt.

*) Zul. 127|10160 (1902).

9590. **Dick** Karl, Ackerer von Eßweiler, A.-G. Wolfstein, B.-A. Kusel, Pfalz (24 J., 1,75—1,78 m, hager, blonde Haare, kräftiger rötlicher Schnurrbart; schwarzer Hut, graue Joppe, dunkelblaue Artilleriehose, Schnürschuhe), weg Jagdvergehens. Einl.-Ort: nächstes Ger.-Gef. (B 1123)

Zweibrücken 8|10 1903. K. Unt.-Richter.

9591. **Götz** Michael, led. Bäcker von Moosburg, B.-A. Freising, geb. dort 21.9.83, weg. Körperverl. auf Anord. des K. A.-G. München I. Einl.-Ort: hies. Gef. an der Gruftstr. (X 717).

München I 9|10 1903. K. Staatsanwalt.

9592. **Grimminger** (auch **Krimminger** u. **Krümminger**) Franz*), verh. Taglöhner von Westerndorf, A.-G. Rosenheim, geb. 28.7.63 in Breitenberg, A.-G. Wegscheid, weg. Diebstahls i. R. auf Anord. des K. A.-G. München I. Einl.-Ort: hies. Gef. an der Gruftstr. (X 636).

München I 9|10 1903. K. Staatsanwalt.

*) Zul. 55|3583 (1903).

9593. **Gloner** Otto, Inf. der 9. Komp. 20. Inf.-Rats, geb. 7.6.79 in Schliersee, A.-G. Miesbach (1,72 m, schlank, schwarze Haare, Bartanflug, sehr hohe Schulter, Fistelnarbe an der linken Wange), weg. Fahnenflucht Einl.-Ort: hies. Mil.-Arrestanstalt (3935).

Augsburg 7|10 1903. Gericht der 2. Division.

9594. **Hengge** Florian, led. Dienstknecht von Großholzleute, Württ. A.-G. Wangen, geb. 4.7.73 in Görisried, A.-G. Oberdorf, weg. Betrugs auf Anord. des K. A.-G. Weiler. Einl.-Ort: hies. Ldg.-Gef. (C 820).

Kempten 1|10 1903. K. Staatsanwalt.

Digitized by Google

9595. **Vormuth** Johannes, Maurer, Grenadier (Soldat II Klasse) der 9. Komp. Grenadier-Rats „König Karl" Nr 123 von Fürth, Hessen (27 J. 7 Mte., 1,61 m. untersetzt, schwarze Haare, Schnurrbart, über der linken Augenbraue eine Wulst, hessischer Dialekt, versteht etwas Italienisch; älterer schwarzer weicher Filzhut mit fingerbreitem schwarzem Bande, älterer rehbrauner Joppenanzug, Schnürschuhe; hat sich vermutlich in die Schweiz geflüchtet u. treibt sich vielleicht unter dem falschen Namen **Köcher** umher), weg. Fahnenflucht u. a. Einl.-Ort: hies. Garnisons-Arrestbaus (5899).
Ulm (Württ.) 7|10 1903.
K. Württ. Gericht der 27. Division, Abt. III.

9596. **Einstein** Stana (gibt sich auch als **Orschovsky** Stana u. **Persler** Paula aus; 20—25 J., mittelgroß, blasses abgelebtes Aussehen, üppiges schwarzes Haar, große Augen, Wimpern des einen Auges blond, des anderen schwarz, Zahnlücken im Oberkiefer), weg Verbrechens des Betrugs (IV 103).
Bregenz (Vorarlberg) 7|10 1903.
K. K. Bezirksgericht, Abt. IV.

9597. **Hoylmeier** Jakob*), Metzger von Hofkirchen, A.-G. Vilshofen, geb. 30.1.75 in Simbach, weg. Zuhälterei auf Anord. des K. A.-G. München I. Einl.-Ort: hies. Gef. an der Gruftstr. (VI 789).
München I 6|10 1903. K. Staatsanwalt.
*) Zul. 20|1311 (1903).

9598. **Hohenegger** Joseph, verw. Bäcker von Dietmannsried, A.-G. Kempten, geb. 13.10.63 in Brandholz, Gde. Grönenbach, A.-G Memmingen, weg. Betrugs u. a. auf Anord. des K. A.-G. Lindau (611).
Lindau 4|10 1903. Amtsanwalt (Stadt).

9599 **Rosenzweig** Pinkus, angeblich, russischer Staatsangehöriger, weg. Betrugs auf Anord. des K. A.-G. Hof (A 1195).
Hof 7|10 1903. Amtsanwalt A.

9600. **Sautner** August*), geb. 20.10.86,
9601. **Sautner** Heinrich, geb. 26.10.84,
9602. **Sautner** Georg, geb. 23.4.83, sämtliche led. Zimmerleute von Stammham, A.-G. Altötting, weg. Betrugs auf Anord. des K. A.-G. Passau.
Passau 8|10 1903. Amtsanwalt (Stadt).
*) Zul. 120|8249 (1903).

9603. **Staiger** Raimund, led. Schriftsetzer von Bochingen, Württ. A.-G. Oberndorf, geb. dort 28.8.75, weg. Widerstands u. a. auf Anord. des K. A.-G. Schwabach (A 658).
Schwabach 7|10 1903. Amtsanwalt (Stadt).

9604. **Schwarz** Sigmund*), led. Buchhalter von Sadagóra, Bez.-H. Czernowitz, Bukowina, geb. dort 2.10.74, weg. Unterschlagung u. Diebstahls auf Anord. des K. A.-G. München I (D 4011).
München I 8|10 1903. Amtsanwalt.
*) Zul. 116|7947 (1903).

9605. **Schaffraneck** Marie Helene (Name möglicherweise falsch), geb. Redwitz, verh. (jedoch von ihrem Ehemann getr. lebend?) Kellnerin von Kronach, Oberfranken, geb dort 20.12.67 oder 21.12.69, weg. Urkundenfälschung u. a. auf Anord. des K. A.-G. Fürth. Einl.-Ort: nächstes Gef. Drahtnachricht (C 705).
Fürth 7|10 1903. K. Staatsanwalt.

9606. **Schmidt** Friedrich, led. Tüncher von Glashütten, A.-G. Bayreuth, geb. 5.3.83 in Georgengmünd, A.-G. Roth, B.-A Schwabach, weg. Betrugs auf Anord des K. A.-G. Schwabach (F 709);
9607. **Stirnweiß** Leopold*), led. Liftdiener von München, geb. dort 28.6.84, weg Diebstahls auf Anord. des K. A.-G. Nürnberg (F 724). Einl.-Ort f. beide: nächstes G.-Gef.
Nürnberg 8|10 1903. K. Staatsanwalt.
*) Zul. 67|4922 (1902).

9608. **Trippacher** Benno, led. Taglöbner von Augsburg, geb. dort 16.2.67, weg. Diebstahls auf Anord. des K. A.-G. Augsburg. Einl.-Ort: nächstes A.-G.-Gef. (D 788).
Augsburg 7|10 1903. K. Staatsanwalt.

9609. **Vogl** Anton*), led. Bräuer von Ed, Gde. Ruppertskirchen. A.-G. Arnstorf, B.-A. Eggenfelden, geb. dort 10.3.73, weg. Diebstahls auf Anord. des K. A.-G. Wasserburg. Einl.-Ort: nächstes Gef. (A 486).
Traunstein 6|10 1903. K. Staatsanwalt.
*) Zul. 108|8453 (1901).

9610. **Zeh** Georg, led. Eisendreher von Nürnberg, geb. dort 19.4.83, weg Diebstahls auf Anord. des K. A.-G. Nürnberg. Einl.-Ort: nächstes G.-Gef. (F 775).
Nürnberg 8|10 1903. K. Staatsanwalt.

9611. **Hötzl** Karl*), led. Schreiner von Stadtamhof, geb. dort 30.6.79, weg. Diebstahls auf Anord. des K. A.-G. Weiler. Einl.-Ort: hies. Ldg.-Gef. (C 597).
Kempten 3|10 1903. K. Staatsanwalt.
*) Zul. 127|10168 (1902).

9612. **Peinemann** Hermann Heinrich Friedrich, led. Privatmusiker, geb. 28.2.76 in Westerhof, Rgb. Hildesheim, weg. Betrugs auf Anord. des K. A.-G. Dürkheim a. H. Einl.-Ort: nächstes A.-G.-Gef. Drahtnachricht (C 925).
Frankenthal 5|10 1903. K. Staatsanwalt.

9613 **Heider** (Haider) Andreas, led. Dienstknecht von Zandt, A.-G. Kipfenberg, B.-A. Eichstätt, geb. dort 16.3.69, weg. Urkundenfälschung u. a. auf Anord. des K. A.-G. München II. Einl.-Ort: Ldg.-Gef. München I (IV 591).
München I 7|10 1903. K. Staatsanwalt.

9614. **Hetzel** Leonhard, Wagnermeister, geb. 15.3.77 in Gattenhofen, A.-G. Rothenburg o. Tauber, zul. wohnhaft in Hainstadt a. Main (1,70 m, untersetzt, breitschulterig, blonde Haare, blaue Augen, blonder Schnurrbart, etwas kurzer Gang, am rechten Arm tätowiert), weg Urkundenfälschung auf Anord. des Gr. A.-G. Seligenstadt. Einl.-Ort: nächstes A.-G. (J 4778).
Darmstadt (Hessen) 9|10 1903.
Gr. Staatsanwalt.

Zum Strafvollzuge ist zu verhaften:

9615. **Gilg** Thomas*), led. Schreinerssohn von Niederviehbach, A.-G. Dingolfing, geb. dort 15.5.81; Urt. v. 23.6.1903: weg. Verletzung der Wehrpflicht 1 Monat Gef. Einl.-Ort: nächstes Ldg.- bezw. ldg. Aushilfsgef. (U.-B. 236 IV).
Landshut 7|10 1903. K. Staatsanwalt.
*) Zul. 165|13004 (1901).

Digitized by Google

Ausforschungen.

9616. **Mittels Einbruchs** wurden in der Nacht vom 11./12.10.1903 in Seligenstadt, Hess. Kr.-A. Offenbach, 600 ℳ (5 Hundertmarkscheine, 40 ℳ Gold, Rest Silbergeld) gestohlen. Als Täter kommt ein angeblicher Dachdecker Wilhelm **Kaufer** od. **Kapfer** aus Trier, 19 J., 1,60 m, schlank, schwarze Haare, dunkle tiefliegende Augen, am rechten Arm von einem Bruch herrührende Geschulst; Klappmütze, grauer Sackrock, helle Hose, weißes Hemd, Umlegkragen) in Betracht. Festnahme erbeten (4862).

Darmstadt (Hessen) 12/10 1903. Gr. Staatsanwalt.

9617. **(Einbruchdiebstahl.)** Am 4.10.1903 erbrach eine Unbekannte (angeblich Juliana u. auch Rosa **Maier** aus Innsbruck oder aus der Nähe von Innsbruck, 28—30 J., ziemlich groß, schwarze, in der Mitte gescheitelte Haare, an einer der vorderen Zahnreihen fehlen 2 Zähne, Narbe an einer Wange, Tiroler Dialekt; schwarzes abgetragenes Kleid, weiß- u. rotgestreifter Trägerschurz, trug am Arm großen braunen Korb) in Weikertsham, A.-G. Wasserburg, einen Kleiderkasten u. entwendete daraus 50 ℳ (2 Doppelkronen u. 1 Krone). Späbe u. Drahtnachricht (A 519).

Traunstein 9/10 1903. K. Staatsanwalt.

Um Ermittlung und Bekanntgabe des Aufenthalts nachbezeichneter Personen wird ersucht:

9618. **Buckenlei** Xaver, led. Taglöhner von Vielenhofen, A.-G. Regenstauf, B.-A. Stadtamhof, geb. dort 15.10.69, weg. Körperverl. (C 81b/1899).

München I 5/10 1903. Amtsanwalt.

9619. **Förther** Johann, led. Goldschläger von Nürnberg, geb. dort 7.2.68, weg. Sachbeschädigung (B 660).

Nürnberg 3/10 1903. K. Staatsanwalt.

9620. **Amsterdam** Pepi (Josepha) led. Händlerin von Radomysl, Bez.-H. Nielec, Galizien, geb. dort 15.4.85, weg. Betrugs (D 646).

Nürnberg 8/10 1903. K. Staatsanwalt.

9621. **Bindl** Andreas, led. Taglöhner u. Knecht von Hannesried, geb. 12.2.61, als Zeuge (A 502).

Traunstein 6/10 1903. K. Staatsanwalt.

9622. **Buchhauer** Andreas, Schleifer von Unterlind, Gde. Mehlmeisl, A.-G. Kemnath, geb. 4.6.67, weg. Körperverl. (B 599).

Amberg 5/10 1903. K. Staatsanwalt.

9623. **Burkhardt** Rosa*), geb. 31.8.79,

9624. **Schwab** Anna**), geb. 16.4.76, beide led. Prostituierte von Augsburg, dort auch geboren, als Zeuginnen (B 642).

Augsburg 7/10 1903. K. Staatsanwalt.

*) Zul. 127/8750 (1903).
**) Zul. 127/8749 (1903).

9625. **Feuels** Heinrich, led. Schlosser von München, geb. dort 3.2.87, soll sich auf Wanderschaft nach Würzburg begeben haben, weg. angeblichen Raubes (XIII 725).

München I 6/10 1903. K. Staatsanwalt.

9626. **Frohnwieser** Johann, led. Taglöhner von Kühbach, A.-G. Aichach, geb. dort 22.2.78, weg. Körperverl. (F 248).

München II 6/10 1903. K. Staatsanwalt.

9627. **Gaßner** Max*), led. Spengler von München, geb. dort 16.12.82, weg. Widerstands u. a. (C 5246);

9628 **Zwack** Franziska, led. Dienstmagd von Lampenricht, Gde. Gleiritsch, A.-G. Oberviechtach, geb. dort 3.7.80, weg. Diebstahls (C 5254).

München I 9/10 1903. Amtsanwalt.

*) Zul. 41/2577 (1903).

9629. **Engl** Rosina, Taglöhnersfrau von Oberalteich, A.-G. Bogen, geb. 11.2.66 in Bogenberg, A.-G. Bogen, weg. Vergehens w. d. Personenstandsgesetz (2507 III);

9630. **Kindlinger** Konrad, led. Maler von Gmünd, A.-G. Grafenau, geb. 27.3.79 in Teisendorf, A.-G. Laufen, weg. Körperverl. (2450 IV).

Landshut 7/10 1903. K. Staatsanwalt.

9631. **Haberbosch** Karolina, led. Verkäuferin von Riedlingen, Württ., geb 17.8.71, als Zeugin (IX 823).

München I 2/10 1903. K. Staatsanwalt.

9632. **Harosky** Franz, led. Spinnereianleger, geb. 4.9.83 in Nowawes, Rgb. Potsdam, weg. Diebstahls (661).

Marktheidenfeld 23/9 1903. Amtsanwalt.

9633. **(Zigeuner.) Höllenreiner** Joh. Baptist*), Seiltänzer von Sommerach, A.-G. Volkach, B.-A. Gerolzhofen,

9634. **Höllenreiner** Rudolf**), Gymnastiker von Burglengenfeld, beide weg. Diebstahls (15845. D 1186).

Mosbach (Baden) 3/10 1903. Gr. Staatsanwalt.

*) Zul. 8/539 (1901).
**) Zul. 99/6873 (1903).

9635. **Hildebrecht** Karl, led. Hausierer u. Konditor, geb. 27.8.82 in Frankfurt a. Main, weg. Sittlichkeitsvergehens (A 1260).

Frankenthal 5/10 1903. K. Staatsanwalt.

9636. **Knörr** Johann, led. Taglöhner von Wettstetten, A.-G. Ingolstadt, geb. dort 15.3.84,

9637. **Kuglmeier** Max, led. Hopfenzupfer von Sulzbach a. d. Donau, A.-G Wörth a. d. Donau, B.-A. Regensburg, geb. 31.10.85 in Reinhausen, A.-G. Stadtamhof, beide weg. Körperverl. (A 859);

9638. **Süßbauer** Karl, led. Stukkateur von Abensberg, B.-A. Kelheim, geb. dort 8.8.77, weg. Diebstahls (A 822).

Neuburg a/Donau 7/10 1903. K. Staatsanwalt.

9639. **Kreuzer** Leonhard, led. Schneider von Neustadt a. Kulm, A.-G. Eschenbach, geb. dort 18.11.66, weg. Betrugs (740).

Starnberg 9/10 1903. Amtsanwalt.

9640. **Loipesberger** Georg, led. Zimmermann von Weihmörting, A.-G. Rotthalmünster, B.-A. Griesbach, geb. 18.9.83 in München, weg. Betrugs (XI 814).

München I 8/10 1903. K. Staatsanwalt.

9641. **Walter** Emil Eduard*), verh. Schaukelbesitzer, geb. 18.3.74 in Frankfurt a/Main, als Zeuge (220/1902).

Eschenbach 6/10 1903. Amtsanwalt.

*) Zul. 83/5701 (1903).

9642. **Marquart** Karl*), 26 J., led. Magazinarbeiter von Rohrau, als Zeuge (42160).

Mannheim (Baden) 6/10 1903. Gr. Amtsgericht. Abt. 10.

*) Zul. 152/12120 (1901).

Digitized by Google

9643. **Neubig** Georg, verh. Schuhmacher von Hollfeld, B.-A. Ebermannstadt, geb. dort 5.10.77, weg. Diebstahls (F 4726).
München I 5/10 1903. Amtsanwalt.

9644. **Petzendorfer** Georg*), led. Metzger von Schwarzach, A.-G. Bogen, geb. dort 4.4.73, weg. Diebstahls (B 750).
Traunstein 6/10 1903. K. Staatsanwalt.

*) Zul. 102/7861 (1902).

9645. **Rieder** Jakob*), led. Taglöhner von Geroldshausen, A.-G. Pfaffenhofen a. J., geb. dort 18.4.76, weg. Diebstahls (1995).
München II 5/10 1903. Amtsanwalt.

*) Zul. 107/7394 (1903).

9646. **Rottner** Friedrich, led. Taglöhner von Kriegshaber, A.-G. Augsburg, geb. dort 30.5.85, weg. Unterschlagung (2945).
München II 7/10 1903 Amtsanwalt.

9647. **Sandorf** Hermann, led. Ingenieur, geb. 10.8.75 in Hannover, weg Betrugs u. a. (D 5600);

9648. **Zapicek** Wenzel, led. Schneider von Praschnoaujezd (Ujezd Pra²ny), Ger.-Bez Zbirow (Zbiroh), Bez.-H. Rokitzan (Rokycany, Böhmen, geb 24.7.82 in Hostokrej (Hostokreje), Bez.-H. Rakonitz (Rakovnik), Böhmen, weg. Betrugs (C 5768).
München I 7/10 1903. Amtsanwalt.

9649. **Wolfsfellner** Stephan, led. Taglöhner von Ettling, A.-G. Ingolstadt, geb. dort 26.12.80, weg. Körperverl. (B 992).
Kempten 5/10 1903. K. Unt.-Richter.

9650. **Schmid** Viktoria*), led. Magd von Weidach, A.-G. Wolfratshausen, geb. dort 26 12.87, weg. Diebstahls u. a. (321).
Tegernsee 7/10 1903. Amtsanwalt.

*) Zul. 117/8014 (1903).

9651. **Schuster** August, led. Hausdiener u Kutscher von Illerberg, A.-G. Weißenhorn, B.-A. Neu-Ulm, geb. dort 1.9.81, weg. Zechprellerei (B 1651).
Kempten 8/10 1903. Amtsanwalt (Stadt).

9652. **Staffler** Joseph*), led. Taglöhner von München, geb. 15.2.78 in Mammendorf, A.-G. Bruck, weg. Unterschlagung (D 5700).
München I 7/10 1903. Amtsanwalt.

*) Zul. 152/11867 (1902).

9653. **Weinstein** Johann*), led. Schreiner von Malsch, Bad. A.-G. Ettlingen, geb. dort 9.5.79, weg. Notzuchtversuchs u. a. (C 624).
Kempten 5/10 1903. K. Staatsanwalt

*) Zul. 116/9088 (1902).

9654. **Weiß** Felix, led. Agent u. Reisender von Holics, Komitat Neutra, Ungarn, geb. 21.8 76 in Wien, weg. Betrugs (A 521).
Nürnberg 7/10 1903. Amtsanwalt (Stadt).

9655 **Schlechter** Franz, led. Schneider von Hopfgarten, Bez.-H. Kitzbühel, Tirol, geb. dort 10 11.72 (1288),

9656. **Seiblitz** Gustav, led. Spengler, geb. 21.2.82 in Rosenheim (1303), beide weg. Betrugs.
Miesbach 9/10 1903. Amtsanwalt.

Widerrufe.

1896: 6985. 6986. 8858. **1897:** 1591.
1898: 4279. 6820. **1899:** 1554. 5279.
1901: 7686. 9864. **1902:** 4060. 7449.
1903: 513. 3711. 3755. 4081. 6035. 6205. 6485. 6618. 6692. 6815. 7210. 7253. 7628. 7981. 8014. 8104. 8305. 8324. 8391. 8410. 8475. 8517. 8544. 8562. 8611. 8650. 8676. 8688. 8720. 8763. 8774. 8790. 8804. 8873. 8884. 8920. 8956. 8977. 9166. 9188. 9231. 9282. 9309.

Alphabetische Rekapitulation der Namen.

Amsterdam Pepi . 9620
Barth Anna . . . 9580
Böhden Eugen . . 9581
Berger Heinrich . . 9582
Bindl Andreas . . 9621
Block Fritz . . . 9583
Blunder Jakob . . 9584
Bormuth Johannes 9595
Brach Otto . . . 9585
Breitsch Anna . . 9580
Brugger Bernhard . 9586
Brunner Johann . 9588
Buchbauer Andreas 9622
Buchner Aloys . . 9589
Buckenlei Xaver . . 9618
Burkhardt Rosa . 9623
Dambacher Melchior 9587
Dick Karl 9590
Einstein Stana . . 9596
Engl Rosina . . . 9629
Feneis Heinrich . . 9625
Förther Johann . 9619
Frohnwieser Johann 9626
Gaßner Max . . . 9627
Götz Michael . . . 9591
Gilg Thomas . . 9615
Gloner Otto . . . 9593
Grinninger Franz . 9592
Haberbosch Karolina 9631
Harosky Franz . . 9632
Heider Andreas . . 9613
Haylmeier Jakob . 9597
Höllenreiner Johann Baptist 9633
Höllenreiner Rudolf 9634
Hengge Florian . . 9594
Hötzl Karl . . . 9611
Hetzel Leonhard . . 9614
Hildebrecht Karl . . 9635
Hohenegger Joseph . 9598
Kapfer Wilhelm . 9616
Kaufer Wilhelm . . 9616
Köcher 9595
Kindlinger Konrad . 9630
Knörr Johann . . 9636
Kreuzer Leonhard . 9639
Krinninger Franz . 9592
Kuglmeier Max . . 9637
Loipesberger Georg . 9640
Malter Emil Eduard 9641
Marquart Karl . . 9642
Maier Juliana . . 9617
Maier Rosa . . . 9617
Neubig Georg . . 9643
Orschovsky Stana . 9596
Peinemann Hermann Heinrich Friedrich 9612
Perfler Paula . . 9596
Petzendorfer Georg . 9644
Rieder Jakob . . 9645
Rosenzweig Pinkus . 9599
Rottner Friedrich . 9646
Sandorf Hermann . 9647
Sautner August . . 9600
Sautner Georg . . 9602
Sautner Heinrich . 9601
Schaffraneck Marie Helene 9605
Schlechter Franz . . 9655
Schmidt Friedrich . 9606
Schmid Viktoria . . 9650
Schuster August . . 9651
Schwab Anna . . 9624
Schwarz Sigmund . 9604
Seiblitz Gustav . . 9656
Süßbauer Karl . . 9638
Staffler Joseph . . 9652
Staiger Raimund . 9603
Stirnweiß Leopold . 9607
Trippacher Benno . 9608
Vogl Anton . . . 9609
Weinstein Johann . 9653
Weiß Felix . . 9654
Wolfsfellner Stephan 9649
Zeh Georg . . . 9610
Zapicek Wenzel . . 9648
Zwack Franziska . 9628

Dr. Wild'sche Buchdruckerei (Gebr. Parcus) München.

Extrablatt.

№ 139. München, den 14. Oktober 1903.

Bayer. Zentral-Polizei-Blatt.

Herausgegeben von der K. Polizei-Direktion München.

9657.

Mordversuch und Raub.

Am 12. Oktober 1903 nachmittags wurde hier ein Mordversuch und Raub verübt. Geraubt sind 130 Mk. in Gold und 60 Mk. in Silber (bestehend in neuen Fünf-, Zwei- und Einmarkstücken).

Täter: **Fenzel** Theodor, Mechanikerlehrling (17 Jahre, 1,56 m, mittlere Statur, volles blasses Gesicht, dunkelblond, bartlos; schwarzblauer Anzug mit weißgetupften Längsstreifen, Stehkragen mit umgebogenen Ecken, weiß und rote Krawatte).

Teilnehmer: **Maisenbacher** Albert, Mechanikerlehrling (18 Jahre, 1,60 m, dunkle Haare; schwarze Joppe und Weste, schwarz- und graugestreifte Hose).

Festnahme und Drahtnachricht erbeten.

Pforzheim (Baden), 13. Oktober 1903.

Gr. Staatsanwalt.

Dr. Wild'sche Buchdruckerei (Gebr. Parcus) München

Digitized by Google

Digitized b

№ 140. München, den 16. Oktober 1903.

Bayer. Zentral-Polizei-Blatt.

Herausgegeben von der K. Polizei-Direktion München.

9658. Unbekannter Verhafteter.

Der neben abgebildete Mann (gemessen nach System Bertillon; 60 Jahre, 1,68 m, mager, längliches Gesicht, graumeliertes, gelichtetes Haar, schwarze Augenbrauen, hohe Stirne, graue Augen, Vollbart dunkelbraun bis grau, große Nase, rötliche Wangen, tätowiert am linken Unterarme: „Einsiedel 5. J. R. 104" darunter „1866"; Narbe oberhalb des linken Handgelenkes; sächsischer Dialekt; gute Kleidung: blaue Hose, grünlicher Rock u. Weste, schwarzweiße Krawatte, Vorhemd, Gummi-Manschetten, im Knopfloch: Band der Kriegsdenkmünze 1870/71 u. des eisernen Kreuzes) verübte vom 3. bis 9. Juli 1903 in Rehau, Arzberg, Selb, Thiersheim u. Bayreuth Betrügereien zumeist durch Einmieten, nannte sich hiebei **Einsiedel**, Johann Georg **von Einsiedel**, Georg **Römer** u. gab sich als Monteur, Meßgehilfe u. Geometer aus. Am 3.8.1903 gelegentlich eines gleichen Schwindels in Cannstatt verhaftet nannte er sich zuerst Freiherr E. von **Planitz**, dann: August **Einsiedel**, geb. 18.8.44(46) in Hof als Sohn der † Gottfried u. Johanna Einsiedel, katholisch, verheiratet, Kaufmann, noch nicht bestraft, u. gab an, er habe im 10. bayer. Inf.-Rgt. 5. Komp. Hauptmann Bange, gedient, bei Sedan das eiserne Kreuz erhalten u. die Belagerung von Paris mitgemacht. Seit Mitte September simuliert er Sprachlosigkeit. Es besteht dringender Verdacht, daß der Mann seinen wahren Namen absichtlich verschweigt. Die Versuche, seine Persönlichkeit festzustellen, waren bisher erfolglos. Der von ihm angegebene Geburtsort ist falsch. In den Listen des K. S. 5. Inf.-Rgts. Nr. 104 findet er sich nicht. Sachdienliche Aufschlüsse zur Feststellung der Identität des Unbekannten erbeten (C 434/03).

Hof a. S. 9/10 1903. K. Staatsanwalt.

Haftbefehle. Die bezeichneten Personen sind an die verfolgenden Behörden — Militärarrestanten an die nächste Militärbehörde (Bezirks-Kommandos ausgeschlossen) — abzuliefern, wenn nicht ausdrücklich andere Bestimmung getroffen ist. Von der Festnahme ist die verfolgende Behörde unverzüglich zu verständigen. Personen, die von einem Orte außerhalb Bayerns nach Bayern zu verbringen sind, sind an die der bayerischen Landesgrenze zunächst gelegene Uebergangsstation zu verbringen.

9659. **Krieger** Johann Baptist, Dienstknecht von Kaltbrunn, Kant. St. Gallen, Schweiz (28 J., 1,75 m, braune Haare, blondes Schnurrbärtchen; schwarzer abgetragener Samtkittel, graue Hose), weg. Diebstahls. Bei Betreten im Inlande Vorführung an das nächste A.-G. u. Drahtnachricht erbeten (23672. A 134).

Konstanz (Baden) 1/10 1903. Gr. Staatsanwalt.

9660. **Gebhart** Georg*), led. Eisenbahnarbeiter von Moosburg, B.-A. Freising, geb. dort 16.1.69, weg. Verbrechens der Erpressung u. a. auf Anord. des K. A.-G. Memmingen. Einl.-Ort: hies. Ldg.-Gef. (A 313).

Memmingen 10/10 1903. K. Staatsanwalt.

*) Zul. 40/2499 (1903).

9661. **Eckstein** Michael, led. Dienstknecht von

Kautendorf, A.-G. Rehau, geb. 2.10.75 in Höflas, Gde. Döhlau, A.-G. Weidenberg, B.-A. Bayreuth, weg. Diebstahls i. R. auf Anord. des K. A.-G. Rehau. Einl.-Ort: nächstes G.-Gef. (C 556).

Hof 8/10 1903. K. Staatsanwalt.

9662. **Gruber** Katharina, von ihrem Ehemann getr. leb. Köchin von Adlkofen, A.-G. Landshut, geb. 23.11.51 in Gammelsdorf, A.-G. Moosburg, B.-A. Freising, weg. Betrugs auf Anord. des K. A.-G. Traunstein. Einl.-Ort: nächstes Gef. (C 847).

Traunstein 9/10 1903. K. Staatsanwalt.

9663. **Leithner** Michael, led. Dienstknecht von Dannhausen, Gde Thalmannsfeld, A.-G. Ellingen, B.-A. Weißenburg, geb. dort 20.4.73, weg. Betrugs auf Anord. des K. A.-G. Roth. Einl.-Ort: nächstes G.-Gef. (B 754).

Nürnberg 3/10 1903. K. Staatsanwalt.

9664. **Nadlhammer** Regina, led. Dienstmagd von Kelheim, geb. dort 30.11.85, weg. Diebstahls auf Anord. des K. A.-G. Kelheim (383).

Kelheim 7/10 1903. Amtsanwalt.

9665. **Reuter** Hermann weg. Logiebetrugs; cf. B. Z.-P.-Bl. 136/9425/1903. Der angebliche Ingenieur Hermann **Reuter** von Altona dürfte mit dem Monteur Albert **Brühahn** von Köln identisch sein (61276 D II 3517).

Karlsruhe (Baden) 7/10 1903.
Gr. Staatsanwalt

9666. **Ritz** Ludwig*), Hausbursche, geb. 5.3.84 in St. Johann, Rgb. Trier, Rheinprov., Preußen (1,64—1,66 m, mittlere Statur, dunkelblonde Haare, dunkles Schnurrbärtchen; schwarzer steifer Filzhut, dunkle abgetragene Joppe, schwarze Hose), weg. Unterschlagung. Drahtnachricht vor Zulieferung erbeten (28757. A I 620).

Heidelberg (Baden) 5/10 1903.
Gr Staatsanwalt.

*) Zul. 127/8680 (1903).

9667. **Stein** Joseph, led. Uhrmacher von Leipzig, im B. Z.-P.-Bl. 1903 Nr. 82 Ziffer 5588 weg. Betrugs zur Verhaftung ausgeschrieben, ist identisch mit dem am 19.2.84 in Budapest geb. Uhrmacher Joseph **Kirsch** (28799. D 1147).

Heidelberg (Baden) 5/10 1903
Gr. Staatsanwalt.

9668. **Weinfurtner** Karl, led. Bäcker von Bühlach, A.-G. Viechtach, geb. dort 9.12.79, weg. Körperverl. auf Anord. des K. Ldg. Deggendorf, wohin abzuliefern (C 598).

Deggendorf 5/10 1903. K. Staatsanwalt.

9669. **Wimmer** Johann Baptist*), verh. Schreiner von Neumarkt a. Rott, B.-A. Mühldorf, geb dort 18.7.53, weg. Betrugs (A 554).

Rosenheim 6/10 1903. Amtsanwalt A.

*) Zul. 100/7613 (1902)

9670. **Ernst** Julius Albert, Spengler, geb 3.12.76 in Strenznaundorf, Mansfelder Seekreis, Rgb. Merseburg, zul. wohnhaft in Lorsch, Hessen, weg Unterschlagung auf Anord. des Gr. Hess. A.-G. Lorsch. Einl.-Ort: nächstes A.-G.

Darmstadt (Hessen) 9/10 1903.
Gr. Staatsanwalt.

9671. **Kaller** Jean, Erdarbeiter von Niederabsdorf, Ger.-Bez. Bistersdorf, Bez.-H. Mistelbach, Niederösterr., geb. 2.1.76, weg. Diebstahls auf Anord. des K. A.-G. München II. Einl.-Ort: nächstes A.-G.-Gef. (VIII 733).

München I 10/10 1903. K. Staatsanwalt.

9672. **Wirth** Georg*), Friseur, in Bayern geboren, zuletzt in Stuttgart wohnhaft (etwa 24 J., mittelgroß, untersetzt, volles Gesicht, rötliche Gesichtsfarbe, ziemlich lange nach links gescheitelte braune Haare, Schnurrbartanflug, bayerischer Dialekt: weicher schwarzer Filzhut, Stehkragen, weißer rosagestreifter Schlips, dunkler gut erhaltener Anzug, O-Beine, schleppender Gang, ist möglicherweise im Besitz eines Koffers mit E. E. gezeichneter Wäsche, spielt Geige), weg Betrugs. Einl.-Ort: A.-G.-Gef. Stuttgart (Stadt). Sofortige Mitteilung zu den hiesigen Akten G Nr. 2042 erbeten.

Stuttgart (Württ.) 7/10 1903.
K. Amtsgericht (Stadt).

*) Zul. 7/500 (1903).

Zum Strafvollzuge sind zu verhaften:

9673. **Zöbelein** Peter, geb. 20.1.80 in Adelsdorf, zul. dortselbst,

9674. **Hobner** Johann, geb. 19.6.80 in Aisch,

9675. **Thumann** Max, geb. 3.10.80 in Elsendorf,

9676. **Schmidt** Matthäus, geb. 3.5.80 in Unterwinterbach, Gde. Frimmersdorf,

9677. **Haas** Kaspar, geb. 31.7.80 in Höchstadt a/A.,

9678. **Märx** Matth., geb. 26.5.80 in Höchstadt a/A.,

9679. **Bornlachner** Georg Konrad, geb 15.11.80 in Weiher,

9680. **Weiß** Max Martin, geb. 7.5.80 in Schlüsselfeld,

9681. **Badum** Michael, geb. 2.4.80 in Thüngfeld,

9682. **Waldmann** Johann, geb. 11.3.79 in Fischbach,

9683. **Lotz** Johann, geb. 4.3.79 in Geuser, zul. in Heinersberg,

9684. **Gleich** Johann, geb. 15.12.79 in Neusang,

9685. **Reuther** Johann, geb. 3.7.79 in Neusang,

9686. **Deininger** Georg, geb. 11.6.79 in Neundorf,

9687. **Radefeld** Friedr., geb. 20.10.79 in Schmölz,

9688. **Baier** Gustav, geb 9.6.79 in Steinwiesen,

9689. **Porzel** Johann, geb. 28.12.79 in Steinwiesen,

9690. **Wunder** Andreas, geb. 17.2.79 in Steinwiesen,

9691. **Bayer** Johann Andreas, geb. 8.8.79 in Unterrodach,

9692. **Götz** Franz, geb. 11.12.79 in Unterrodach, zul. in Stockheim,

9693. **Weiß** Georg, geb. 29.1.79 in Wallenfels

9694. **Görtler** Johann Karl, geb. 1.2.79 in Wilhelmsthal,

9695. **Schraudner** Georg, geb. 15.12.80 in Buckenreuth,

9696. **Müller** Johann, geb. 19.5.80 in Wambach,

9697. **Distler** Johann Georg, geb. 17.4.80 in Unterleinleiter,

9698. **Krämer** Johann Peter, geb. 2.11.80 in Störnhof,

9699. **Martin** Joseph, geb. 8.4.80 in Drügendorf,

9700. **Brehm** Johann, geb. 17.1.79 in Tiefenstürmig,

9701. **Limbach** Georg, geb. 23.7.79 in Weigelshofen,

Digitized by Google

9702. **Rauh** Friedrich, geb. 1.4.80 in Drügendorf,
9703. **Martin** Johann, geb. 28.4.79 in Drügendorf,
9704. **Först** Johann, geb. 22.10.79 in Drügendorf,
9705. **Uebel** Konrad, geb. 3.5.80 in Ampferbach,
9706. **Ibel** Adam, geb. 25.10.80 in Burgwindheim, zul. in Kappel,
9707. **Deschner** Joseph, geb. 18.2.80 in Mönchherrnsdorf,
9708. **Feller** Ludwig, geb. 5.8.80 in Büchelberg,
9709. **Rottmann** Peter, geb. 26.4.80 in Mönchherrnsdorf,
9710. **Totterweich** Adam, geb. 27.6.80 in Unterharnsbach,
9711. **Friedrich** Georg, geb. 15.3.80 in Trailsdorf,
9712. **Beßler** Konrad, geb. 24.10.80 in Treppendorf,
9713. **Lang** Johann, geb. 27.3.80 in Treppendorf,
9714. **Leicht** Andreas, geb. 29.10.80 in Treppendorf,
9715. **Weyrauther** Georg Peter, geb. 16.12.80 in Trunstadt,
9716. **Giehl** Johann Georg, geb. 30.6.80 in Obersteinach,
9717. **Reuß** Johann Georg, geb. 26.2.80 in Viereth, zul. in Bamberg,
9718. **Stuiber** Albert Wilhelm, geb. 7.11.80 in Schweinfurt, zul. in Bamberg,
9719. **Zimmermann** Johann, geb. 13.7.80 in Gosseldorf,
9720. **Heinlein** Albert, geb. 24.11.80 in Autenhausen,
9721. **Mayer** Joseph Nikolaus, geb. 23.2.80 in Döringstadt,
9722. **Müller** Anton, geb. 28.5.80 in Ebing,
9723. **Fischer** Adam, geb. 14.2.80 in Gleismuthhausen, zul. in Seßlach,
9724. **Dumproff** Gottfried, geb. 29.7.80 in Oberküps,
9725. **Jung** Georg, geb. 6.11.80 in Oberleiterbach,
9726. **Leidner** Joseph, geb. 28.8.80 in Rothenberg,
9727. **Stark** Jakob, geb. 14.1.80 in Uetzing,
9728. **Zapf** Johann, geb. 9.6.80 in Unnersdorf,
9729. **Schäfer** August, geb. 9.9.79 in Reisenbach, zul. in Bamberg,
9730. **Jungengel** Georg, geb. 29.8.79 in Bamberg,
9731. **Drummer** Johann, led. Wagner, geb. 23.8.79 in Hausen.

Urt. v. 4.8.1903: weg. Vergehens der Wehrpflichtentziehung je 1 Mk. Gef. event. je 200 ℳ. Geldstr. Einl.-Ort: nächstes Ger.-Gef. (B 20).

Bamberg 2/10 1903. K. Staatsanwalt.

Ausforschungen.

9732. **Fahrrad** „Presto" (Nr. 44574 oder 44585 oder 43973, schwarzer Rahmenbau, schwarze Felgen, gebogene Lenkstange, kurzer Sattel mit eingedrückter Blume als Verzierung, Schutzblech, dunkle Laufmäntel mit der Aufschrift „Spezial", Glocke mit der Aufschrift „Jakob Haus", in der Satteltasche 1 Luftpumpe, 2 Schraubenschlüssel, 1 Oelkännchen, 1 Radfahrkarte, ausgestellt im Juli 1903 vom Stadtmagistrat Aschaffenburg für den Schlosser Karl **Oberle** daselbst) wurde am 9.10.1903 hier gestohlen (2004 II).

Aschaffenburg 10/10 1903. K. Staatsanwalt.

9733. **Fahrrad** „Badenia" (schwarzer Rahmen, schwarze Felgen, merklich abwärts gebogene Lenkstange mit eingraviertem Namen „Ignaz Kaltenegger" Korkgriffe mit am hinteren Ende gebrochenen weißen Kautschukplättchen, hintere Gabel etwas gebogen, vorderer Mantel glatt u. geflickt, hinterer neu u. gerippt, Wert 80 ℳ) wurde am 4.10.1903 in der Erber'schen Wirtschaft in Frontenhausen gestohlen. Spähe, Festnahme des Täters u. Drahtnachricht erbeten (2639 III).

Landshut 9/10 1903. K. Staatsanwalt.

9734. **Fahrrad** „Wanderer Nr. 14" (Fabrik-Nr. 39814, Pol.-Nr. 459, schwarzer Rahmenbau, gelbe Holzfelgen mit Nickeleinlagen, gerade Lenkstange mit defekten Korkgriffen, hinterer Kotfänger von Holz u. bis zu den Trägern linksseitig zur Hälfte abgesprungen, im hinteren Rohr am Rahmenbau in der Mitte eine kleine Nagelvertiefung, ebenso im Rahmen beim Zahnrad) wurde am 5.10.1903 hier gestohlen. Verdächtig ein Unbekannter (20 bis 24 J., ungef. 1,68 m, heller guter Anzug). Fahndung erbeten (61866 D I 3626).

Karlsruhe (Baden) 9/10 1903.
Gr. Staatsanwalt.

9735. **(Hochstapler.)** Unbekannter, welcher sich bald für einen aus Schloß Etterzhausen bei Regensburg gebürtigen Grafen, bald als einen ehemaligen Premierleutnant namens Joseph **Meier** aus Regensburg ausgab, als welcher er im Duell seinen Gegner erschossen u. dafür 5 Jahre Festungshaft erhalten habe, jedoch nach China geflüchtet sei u. dort als Offizier gedient habe (30—35 J., 1,68—1,70 m, untersetzt, schmales, etwas eingefallenes Gesicht, sehr große Glatze mit etwas dunklem dünnem Haar zu beiden Seiten des Kopfes, braune Augen, schwarzbrauner, am Kinn ausrasierter Backenbart, an der rechten Wange unter dem Backenknochen parallel mit diesem eine 4—5 cm lange Hiebnarbe, angeblich von einem Säbelhieb herrührend, am Bauch zwei angeblich von einem Duell herrührende Stichnarben, leichter schwebender Gang; schwarzer oder abgetragener grüner Hut mit Spielhahnfeder, schwarzer Ueberzieher mit Samtkragen, feine weiße Wäsche, weißer Stehkragen, schmale Krawatte, schwarzbrauner Anzug; führt eine Generalstabskarte mit sich) läßt offenbar gestohlene oder gefälschte Wertpapiere, worunter angeblich Pfandbriefe der „Ebracher Bank" im Gesamtwert von 84000 ℳ (8 Pfandbriefe à 10000 ℳ u. 2 à 2000 ℳ) sehen u. bietet dieselben zum Kaufe an. Er wurde zuletzt im August in Altensdorf, Gde. Hebramsdorf, A.-G. Rottenburg, Niederbayern, mehrfach — in zum Teil anderer Kleidung — gesehen u. ist möglicherweise aus einer Strafanstalt erst kurz entlassen oder entsprungen. Fahndung, sachdienliche Mitteilung u. Festnahme erbeten (II 2323).

Landshut 13/10 1903. K. Staatsanwalt.

Um Ermittlung und Bekanntgabe des Aufenthalts nachbezeichneter Personen wird ersucht:

9736. **Kindgen** Jakob, led. Former von Saar-

Digitized by Google

brücken, preuß. Rheinprov., geb. dort 15.3.68, weg. Körperverl. u. a. (B 741).
Nürnberg 8|10 1903. K. Staatsanwalt.

9737. **Gast** Franziska*), led. Weberin, geb. 11.2.76 in Kippach, Gde. Wald, A.-G. Markt Oberdorf, als Zeugin (C 747).
Kempten 8|10 1903. K. Staatsanwalt.

*) Zul. 127|8722 (1903).

9738. **Miehlich** Karl*), Maurer, geb. 8.6.78 in Gundelsheim, A.-G. Monheim, B.-A. Donauwörth, zuletzt in Gießenbrücke, Gde. Oberdorf, Württ. A.-G. Tettnang, in Arbeit, als Zeuge.
Tettnang (Württ.) 8|10 1903. K. Amtsgericht.

Zul. 133|9272 (1903).

9739. **Höher** Bartholomäus*), led. Knecht von Hofolding, A.-G. München II, geb. dort 29.8.79, weg. Betrugs (2611).
München II 9|10 1903. Amtsanwalt.

*) Siehe Ziffer 9745 dieser Nummer.

9740. **Nagler** Johann*), led. Taglöhner von Katzbach, Gde. Loibling, A.-G. Cham, als Zeuge (A 859).
Neuburg a|Donau 8|10 1903. K. Staatsanwalt.

*) Zul. 54|3547 (1903).

9741. **Tappeiner** Joseph, led. Schlosser von Kortsch, Gbz. Schlanders, Bez.-H. Meran, geb. 25.6.80 in Meran, ist des im August 1903 in Embach, Gbz. Taxenbach, verübten Diebstahls eines Bergmannsrockes u. eines Rasiermessers zum Schaden des Hermann Wurzer verdächtig (U 156|3).
Taxenbach (Oesterr.) 3|10 1903.
K. K. Bezirksgericht, Abt. II.

9742. **Spörlein** Eleonora, led. Arbeiterin von Weiden, B.-A. Neustadt a. d. W.-N., geb. dort 24.6.84, weg. Betrugs (C 2267);

9743. **Städtler** Stefan*), led. Brauer u. Taglöhner von Feuchtwangen, geb. 28.12.83 in Rothenburg ob der Tauber, als Zeuge (C 1975).
Nürnberg 10|10 1903. Amtsanwalt (Stadt).

*) Zul. 117|8015 (1903).

9744. **Beuel** Eduard, led. Metzger u. Schenkkellner von Offenbach a. M., geb. dort 13.8.81, weg. Betrugs (D 704).
München II 3|10 1903. K. Staatsanwalt.

9745. **Höher** Bartholomäus*), led. Knecht von Hofoldina, A.-G. München II, geb. dort 29.8.79, weg. Betrugs (723).
Bad Aibling 9|10 1903. Amtsanwalt.

*) Siehe Ziffer 9739 dieser Nummer.

9746. **Fleischmann** Michael, led. Schmied von Niederviehbach, A.-G. Dingolfing, geb. dort 23.9.6[illegible], weg. Diebstahls (B 556).
Rosenheim 6|10 1903. Amtsanwalt (Stadt).

9747. **Grünewald** Philipp Johann, verh. Bildhauer von Erfurt, Preußen, geb. dort 12.1.78, weg. Betrugs (C 5484).
München I 10|10 1903. Amtsanwalt.

9748. **Munique** Balthasar*), led. Ziegler u. Maurer, geb. 6.3.81 in Schillinasfürst, B.-A. Rothenburg o|T., weg. Diebstahls. Derselbe ist gegen anher zu sendende Eröffnungsbescheinigung aufzufordern, seinen Aufenthalt hierher anzuzeigen.
Hall (Württ.) 12|10 1903. K. Unt.-Richter.

*) Zul. 137|9542 (1903).

Widerrufe.

1897: 5888. **1899:** 6227.
1903: 134. 2244. 3125. 4079. 4664. 5938. 6791. 7715. 7933. 8157. 8435. 8515. 8780. 8964. 9140. 9165. 9170. 9227. 9233. 9350.

Alphabetische Rekapitulation der Namen.

Badum Michael . . 9681
Beuel Eduard . . 9744
Baier Gustav . . 9688
Bayer Joh. Andreas 9697
Beßler Konrad . . 9712
BornlochnerGg.Konr. 9679
Brehm Johann . . 9700
Brühahn Albert . . 9665
Deininger Georg . 9686
Deschner Joseph . . 9707
Distler Johann Georg 9697
Dotterweich Adam . 9710
Drummer Johann . 9731
Dumproff Gottfried . 9724
Einsiedel 9658
Einsiedel August . . 9658
Einsiedel Joh.Gg.von 9658
Eckstein Michael . . 9661
Ernst Julius Albert 9670
Feller Ludwig . . 9708
Först Johann . . 9704
Fischer Adam . . 9723
Fleischmann Michael 9746
Friedrich Georg . . 9711
Gast Franziska . . 9737
Gebhart Georg . . 9660
Görtler Johann Karl 9694
Götz Franz . . . 9692
Giehl Johann Georg 9716
Gleich Johann . . 9684
GrünewaldPhil.Joh. 9747
Gruber Katharina . 9662
Haas Kaspar . . . 9677
Höher Bartholomäus 9739
9745
Heinlein Albert . . 9720
Hohner Johann . . 9674
Ibel Adam . . . 9706
Uebel Konrad . . 9705
Jung Georg . . . 9725
Jungengel Georg . 9730
Kaller Jean . . . 9671
Kindgen Jakob . . 9736
Kirsch Joseph 9667
Kleger Joh. Baptist 9659
Krämer Joh. Peter 9698
Lang Johann . . 9713
Leicht Andreas . . 9714
Leibner Joseph . . 9726
Leithner Michael . 9663
Limbach Georg . . 9701
Lotz Johann . . . 9683
Martin Johann . 9703
Martin Joseph . . 9699
Mayer Jos. Nikolaus 9721
Mär Matthäus . . 9678
Meier Joseph . . 9735
Müller Anton . . 9722
Müller Johann . . 9696
Miehlich Karl . . 9738
Munique Balthasar 9748
Nagler Johann . . 9740
Oberle Karl . . 9732
Planitz E. Frhr. von 9658
Porzel Johann . . 9689
Radefeld Friedrich . 9687
Radlhammer Regina 9664
Raub Friedrich . . 9702
Reuß Johann Georg 9717
Reuter Hermann . 9665
Reuther Johann . . 9685
Römer Georg . . 9658
Ritz Ludwig . . . 9666
Rottmund Peter . 9709
Schäfer August . 9729
Schmidt Matthäus 9676
Schraudner Georg . 9695
Spörlein Eleonora . 9742
Stark Jakob . . . 9727
Städtler Stefan . . 9743
Stein Joseph . . . 9667
Stuiber Albert Wilh. 9718
Tappeiner Joseph . 9741
Thumann Max . . 9675
Waldmann Johann 9662
Weinfurtner Karl . 9668
Weyrauther Gg.Peter 9715
Weiß Georg . . . 9693
Weiß Max Martin . 9680
Wimmer Joh.Baptist 9669
Wirth Georg . . . 9672
Wunder Andreas . 9690
Zapf Johann . . 9728
Zöbelein Peter . . 9673
Zimmermann Joh . 9719

Dr. Wild'sche Buchdruckerei (Gebr. Parcus) München.

№ 141. München, den 17. Oktober 1903.

Bayer. Zentral-Polizei-Blatt.

Herausgegeben von der K. Polizei-Direktion München.

Haftbefehle. Die bezeichneten Personen sind an die verfolgenden Behörden — Militärarrestanten an die nächste Militärbehörde (Bezirks-Kommandos ausgeschlossen) — abzuliefern, wenn nicht ausdrücklich andere Bestimmung getroffen ist. Von der Festnahme ist die verfolgende Behörde unverzüglich zu verständigen. Personen, die von einem Orte außerhalb Bayerns nach Bayern zu verbringen sind, sind an die der bayerischen Landesgrenze zunächst gelegene Uebergangsstation zu verbringen.

9749. **Auessi** Robert, led. Schmied, geb. 22.12.75 in Bruggen, Kant. St. Gallen, Schweiz (1,65 bis 1,68 m, schlank, dunkelblonde Haare, dunkelblonder Schnurrbart, in der Mitte der Oberlippe eine größere Narbe; schwarzer weicher Filzhut, braune Joppe, braune Weste, schwarze Hose, Stehkragen, rote lange Halsbinde), weg. Körperverl. Drahtnachricht vor Zulieferung (61682. D 3378).
Karlsruhe (Baden) 8|10 1903.
Gr. Staatsanwalt.

9750. **Dunzweiler** Adam, led. Tagner, z. Zt. wahrscheinlich auf einem Schiffe, geb. 22.12.76 in Speyer, weg. Körperverletzung u. a. auf Anord. des K. A.-G. Speyer (1015).
Speyer 10|10 1903. Amtsanwalt.

9751. **Engel** Jakob Julius*), led. Reisender von Szered, Kom. Preßburg (Pozsony), Ungarn, geb. dort 17.1.76, weg. Unterschlagung, Untreue, Betrugs u. Diebstahls auf Anord. des K. A.-G. München I (II 885);

9752. **Tranner** Eduard, Metzger von München, geb. dort 21.4.86, weg. Untreue, Unterschlagung, Betrugs u. Urkundenfälschung auf Anord. des K. Ldg. München I (IV 240). Einl.-Ort f. beide: hies. Ges. am Anger.
München I 9|10 1903. K. Staatsanwalt.
*) Zul. 124|8515 (1903).

9753. **Fuchs** Marie, led. Arbeiterin von Waltendorf, Bez.-H. Graz, Steiermark, geb. dort 6.1.86, weg. Diebstahls auf Anord. des K. A.-G. Nürnberg. Einl.-Ort: nächstes G.-Ges. (H 729).
Nürnberg 8|10 1903. K. Staatsanwalt.

9754. **Höbler** Max, led. Bäcker, geb. 27.5.80 in Lauterbacherfilzen, Gde. Stephanskirchen, A.-G. Rosenheim, zuletzt in Burghausen, weg. Diebstahls auf Anord. des K. A.-G. Burghausen, wohin abzuliefern (51).
Altötting 8|10 1903. Amtsanwalt für Burghausen.

9755. **Lechner** Therese, led. Dienstmagd, geb. 15.10.84 in Bucheck, Gde. Vogling, A.-G. Traunstein, mittelgroß, kräftig, dunkelbraune Haare, dichte schwarze Augenbrauen, etwas dicke Lippen, blaues Kleid), weg. Diebstahls auf Anord. des K. A.-G. Traunstein. Einl.-Ort: nächstes Ges. (C 865).
Traunstein 7|10 1903. K. Staatsanwalt.

9756. **Knauseder** Ferdinand, led. Erdarbeiter von St. Johann am Wimberg, Ger.-Bez. Neufelden, Bez.-H. Rohrbach, Oberösterr., geb. dort 26.4.71, weg. Diebstahls auf Anord. des K. A.-G. Passau. Einl.-Ort: nächstes G.-Ges. (D 750).
Passau 8|10 1903. K. Staatsanwalt.

9757. **Hirschvogel** Martin*), led. Schuhmacher von Weil, A.-G. Landsberg, geb. dort 12.6.82, weg. Diebstahls auf Anord. des K. A.-G. Füssen. Einl.-Ort: hies. Ldg.-Ges. (B 965).
Kempten 6|10 1903. K. Staatsanwalt.
*) Zul. 120|8201 (1903).

9758. **Gradwohl** Lorenz, verh. Taglöhner von Thonstetten, A.-G. Moosburg, B.-A. Freising, geb. 1.4.72 in Haslach, A.-G. Mainburg, weg. Vergehens w. d. öff. Ordnung auf Anord. des K. A.-G. Moosburg. Einl.-Ort: hies. Ldg.-Ges. (2403 III).
Landshut 9|10 1903. K. Staatsanwalt.

9759. **Link** Karl, von seiner Ehefrau getrennt lebender Bierbrauer von Dürrmenz, Württ. A.-G. Maulbronn, geb. dort 28.9.51, weg. Betrugs auf Anord. des K. A.-G. Weissenburg. Einl.-Ort: nächstes A.-G.-Ges. (C 592).
Eichstätt 8|10 1903. K. Staatsanwalt.

9760. **Manzocco** Giuseppe*), Steinbrucharbeiter von Nimis, Prov. Udine, Italien, geb. 10.7.72, weg. Betrugs i. R. auf Anord. des K. A.-G. München I. Einl.-Ort: hies. Ges. an der Gruftstr. (VII 694).
München I 9|10 1903. K. Staatsanwalt.
*) Zul. 120|8184 (1903).

9761. **Mayer** Konrad, led. Schreiner von Augsburg, geb. 25.11.73 in Ziemetshausen, A.-G. Krumbach, weg. Diebstahls auf Anord. des K. A.-G. Augsburg. Einl.-Ort: nächstes A.-G.-Ges. (D 742).
Augsburg 7|10 1903. K. Staatsanwalt.

9762. **Weischberger** Johann, led. Fabrikarbeiter von Amstetten, Niederösterr., geb. 18.7.77, weg. Betrugs auf Anord. des K. A.-G. Passau, wohin abzuliefern.
Passau 8|10 1903. Amtsanwalt (Stadt).

9763. **Schnabel** Nikolaus, Kaufmannslehrling von Oberndorf, A.-G. Schweinfurt, geb. dort 7.10.88, weg. Diebstahls eines Fahrrades („Allright", Tourenrad, schwarzer Rahmenbau, rote Felgen, gebogene Lenkstange mit Korkgriffen, Hinterradbremse, dreieckiger Sitz) auf Anord. des K. A.-G. Bamberg I. Einl.-Ort: nächstes G.-Ges. Drahtnachricht (B 740).
Bamberg 8|10 1903. K. Staatsanwalt.

Digitized by Google

9764. **Müller** Emil, Bäcker von Sieglgut, Gde. Grubweg, A.-G. Passau, geb. 4.6.74, ist gemäß diesamtlichen Beschlusses vom 24.8.1903 in das Arbeitshaus Rebdorf zu verbringen. Drahtnachricht (3393).
Wolfstein 6|10 1903. K. Bez.-Amt.

9765. **Niedermeier** Anton*), led. Schausteller von Kötzting, geb. dort 13.7.48, weg. Betrugs auf Anord. des K. A.-G. München I (F 7040|1901).
München I 8|10 1903. Amtsanwalt.

*) Zul. 35|2615 (1902).

9766. **Noll** Heinrich, verh. Bäcker von Hilst, A.-G. Pirmasens, geb 25.8.74 in Hertlingshausen, A.-G. Grünstadt, B.-A. Frankenthal, weg. Körperverletzung auf Anord. des K. A.-G. Pirmasens (4815).
Pirmasens 8|10 1903. Amtsanwalt.

9767. **Pemp** Georg, verh. Wasserbauarbeiter von Bayerbach, A.-G. Mallersdorf, geb. 6.3.76 in Martinshaun, A.-G. Landshut, weg. Körperverletzung u. a. auf Anord. des K. Ldg. Landshut. Einl.-Ort: hies. Ldg.-Ges. (II 2200).
Landshut 7|10 1903. K. Staatsanwalt.

9768. **Rupp** Xaver*), led. Taglöhner von Lindenberg, A.-G. Weiler, B.-A. Lindau, geb. dort 28.1.67, weg. Betrugs (411).
Weiler 8|10 1903. Amtsanwalt.

*) Zul. 53|3515 (1903).

9769. **Schreck** Thomas*), led. Glasmacher u. Erdarbeiter von Lohr, geb dort 9.11.74, weg. Körperverletzung. Einl.-Ort: nächstes Ger.-Ges. Drahtnachricht (438).
Lohr 10|10 1903. Amtsanwalt.

*) Zul. 14|1038 (1901).

9770. **Sandroß** Ernst, led. Kutscher von München, geb. dort 28.9.75, weg. Verg. w. d. Sittlichkeit auf Anord. des K. A.-G. München I (D 5325).
München I 10|10 1903. Amtsanwalt.

9771. **Saupert** Johann, verh. Flaschner von Nürnberg, geb. dort 18.6.73, weg. Körperverl. auf Anord. des K. A.-G. Nürnberg. Einl.-Ort: nächstes G.-Ges. (F 754).
Nürnberg 9|10 1903. K. Staatsanwalt.

9772. **Peterlick** Karl, Klempner, geb. 27.5.82 in Kahla, Sachs.-Altenburg (1,65 m, mittlere Statur, rundes Gesicht, gesunde Gesichtsfarbe, dunkelbraune Haare, dunkelbraune Augenbrauen, braune Augen, schwarzes Schnurrbärtchen, rundes Kinn, Thüringer Dialekt; brauner, dunkel gesprenkelter Anzug), weg. Betrugs. Einl.-Ort: hies. A.-G.-Ges (S. P. L. 378. 402. S. D. 101).
Kahla (Sachsen-Altenburg) 9|10 1903.
Herzogl. Amtsanwalt.

9773. **Selmin** Achill, led. Erdarbeiter, geb. 3.7.77 in Padua, weg. Betrugs. Einl.-Ort: hies. A.-G.-Ges.
Laupheim (Württ.) 12|10 1903 K. Amtsgericht.

9774. **Ströbel** Karl*), Feilenhauer, geb. 5.5.83 in Heilbronn (1,58 m, dunkle Haare, Anflug von Schnurrbart; dunkle Schildmütze, dunkle Joppe u. Weste, graue Hose, Schnürstiefel; führt wahrscheinlich ein älteres Fahrrad bei sich) weg. schw. Diebstahls Einl.-Ort: hies. Ldg.-Ges. Energische Fahndung erbeten.
Heilbronn (Württ.) 12|10 1903.
K. Unt.-Richter II.

*) Zul. 128|8765 (1903).

9775. **Dorotea** Biaggio (Blasius), led. Erdarbeiter von San Ferdinando di Puglia, Distrikt Trinitapoli, Prov. Foggia, Italien, geb. 15.11.76 in Bertiolo, Bezirk Codroipo, Prov. Udine, Italien,

9776. **Comoli** Francesco, led. Zementarbeiter von Arcisate, Prov. Como, Italien, geb. dort 12.7.77, beide weg. Diebstahls auf Anord. des K. A.-G. München I. Einl.-Ort: hies. Ges. am Anger (IV 872).
München I 12|10 1903. K. Staatsanwalt.

9777. **Ebert** Johann, led. Schneider von Iphofen, A.-G. Scheinfeld, geb dort 12.3.76, weg. Verbr. w. d. Sittlichkeit auf Anord. des K. A.-G. Scheinfeld. Einl.-Ort: nächstes Ges. Drahtnachricht (D 873).
Fürth 10|10 1903. K. Staatsanwalt.

9778. **Kern** Max*), Fabrikarbeiter u. Müller von Pleß, A.-G. Memmingen, geb. 18.5.77 in Altenstadt, Gde. Illereichen, A.-G. Illertissen, weg. Betrugs auf Anord. des K. A.-G. Kempten. Einl.-Ort: A.-G. des Betretungsortes (B 1533).
Kempten 12|10 1903. Amtsanwalt (Stadt).

*) Zul. 155|12060 (1902).

9779. **Rupp** Georg*), led. Taglöhner u. Feilenhauer, geb. 21.9.80 in Nürnberg, weg. Betrugs auf Anord. des K. A.-G. Hof (A 702).
Hof 9|10 1903. Amtsanwalt A.

*) Zul. 88|5987 (1903).

9780. **Hüttner** Johann Evang., Bauer, Kanonier der 10. Komp. K. 2. Fuß-Art.-Regts., geb. 19.12.82 in Langquaid, A.-G. Rottenburg (1,70 m, untersetzt, dunkelblonde Haare, Schnurrbart, kleiner Mund, Narbe am linken Daumen; trug beim Verlassen der Kaserne Uniform), weg. Fahnenflucht. Einl.-Ort: hies. Militärarrestanstalt I (1586).
Metz 9|10 1903. K. B. Gericht der 8. Inf.-Brigade.

9781. **Hopf** Primus (auch **Luttner** genannt), led. Dienstknecht, Säger, Erdarbeiter, geb. 19.3.76 in Regenstauf, B.-A. Stadtamhof (untersetzt, schwarze, in's Gesicht gescheitelte Haare, kleiner schwarzer Schnurrbart, bayerischer Dialekt; breitrandiger schwarzer Hut, schwarzbrauner Anzug, rötliches breitgestreiftes Hemd), weg. Diebstahls i. R. Einl.-Ort: hies. A.-G.-Ges. Hopf hat vom 15.|16.9.1903 zu Herbertingen, Württ. A.-G. Saulgau, in der Sonnenwirtschaft Bettstücke im Wert von *100 ℳ* gestohlen.
Saulgau (Württ.) 8|10 1903. K. Amtsgericht.

9782. **Specht** Sebastian*), led. Reisender von Hohenschäftlarn, A.-G. Wolfratshausen, geb. dort 4.1.72, weg. Betrugs auf Anord. des K. A.-G. Roth a|Sand (278).
Roth a|Sand 12|10 1903. Amtsanwalt.

*) Zul. 112|7713 (1903).

9783. **Hosp** Franz, Bautechniker von Bichlbach, Bez.-H. Reutte, Tirol, geb. 14.4.65 in Freiburg (groß, schlank, schwacher Körperbau, längliches Gesicht, dunkle Haare, hellerer Schnurrbart), weg. Betrugs (Z IV 99).
Bregenz (Vorarlberg) 6|10 1903.
K. K. Bezirksgericht, Abt. IV.

9784. **Ulbricht** Julius Kurt, verh. Zuschneider, geb. 4.6.57 in Zwickau, zul. in Darmstadt, weg. Sittlichkeitsverg. u. a. auf Anord des Gr. A.-G. I Darmstadt. Einl.-Ort: nächstes A.-G. (J 4482. 4483. 4492).
Darmstadt (Hessen) 7|10 1903. Gr. Staatsanwalt.

Zum Strafvollzuge sind zu verhaften:

9785. **Blumenschein** Johann Nepomuk, verh. Kaufmann von Eichendorf, A.-G Landau a. Isar, geb. dort 27.3.62; Urt. v. 28.2.1903: weg Privaturkundenfälschung u. a. 6 Mt. Gef. Eml.-Ort: Gefangenanstalt Amberg (A U.-B. Nr. 213).
München I 8/10 1903. K. Staatsanwalt.

9786. **Scherer** Mathilde, geb. Raißling, Schreiners- u. Agentenfrau von Neustadt a. d. Haardt, Pfalz, geb. 14.1.73 in Kaiserslautern; Urt. v. 15.4.1902: weg. Kuppelei 1 Mt. Gef. Eml.-Ort: nächstes Ldg.-Gef. (U.-B. 102/02).
Kaiserslautern 12/10 1903. K. Staatsanwalt.

Ausforschungen.

9787. **(Einbruchdiebstahl** in Weikertsham, A.-G. Wasserburg.) Die im B. Z.-P.-Bl. 1903 Nr. 138 Ziffer 9617 bezeichnete Täterin soll Rosa **Schwienbacher**, geb. 16.2.72 in Tscherm, Gbz. Lana, Bez.-H. Meran, Süd-Tirol, sein. Im Betretungsfalle Drahtnachricht erbeten (A 519).
Traunstein 14/10 1903. K. Staatsanwalt.

9788. **(Einmietdieb.)** Zu dem Ausschreiben im B. Z.-P.-Bl. 1903 Nr. 129 Ziffer 8880 wird nachgetragen, daß der angebliche Bahnbeamte Ernst **Krieger** sich möglicherweise als Telegraphenarbeiter Richard **Leonhardt** bezeichnet (1886).
Aschaffenburg 12/10 1903. K. Staatsanwalt.

9789. **Silb. Herren-Remontoiruhr** (Fabr.-Nr. 227226, Reparatur-Nr. 122550, weißes, mit Blumen bemaltes Zifferblatt, im hinteren Staubdeckel mehrere kleinere Eindrücke) wurde am 8.10.1903 hier gestohlen. Fahndung erbeten (3269).
Ulm (Württ.) 12/10 1903. K. Staatsanwalt.

9790. **(Vermißt.) Schneeberger** Emil, zuletzt Finanzrechnungs-Assistent in Czernowitz, dorthin zuständig, geb. 1860 in Salzburg (mittelgroß, rundes volles Gesicht, blasse Gesichtsfarbe, dunkelblonde Haare, blaue Augen, dunkelblonder Schnurrbart, etwas vorgebeugte Haltung, sehr schwerhörig, spricht häufig mit sich selbst) hat am 1.8.1903 seinen Dienstort verlassen. Es ist nicht ausgeschlossen, daß ihm ein Unglück zugestoßen ist oder daß er Hand an sich gelegt hat. Mitteilung des Aufenthaltes erbeten (Z 47068).
Salzburg (Oesterr.) 2/10 1903.
Stadtgemeinde-Vorstehung.

9791. **Fahrrad** „Hamboog" (Pol.-Nr 5929) Heidelberg, schwarzer Rahmenbau, vernickelte Felgen u. Speichen, gerade Lenkstange mit Korkgriffen u. weißen Zelluloidringen, schwarzes Schutzblech, Hinterradbremse, wurde am 7.10.1903 hier entwendet (29398 D 1968).
Heidelberg (Baden) 10/10 1903.
Gr. Staatsanwalt.

9792. **Rückold** Robert Bernhard*), Handarbeiter, geb. 19.2.74 in Röttis, Sächs. A.-G. Plauen, ist weg. Diebstahls festzunehmen u. dem nächsten Amtsgerichte zum Erlaß von Haftbefehl zuzuführen (V 557).
Plauen i. Vogtl. (Sachsen) 7/10 1903.
K. Staatsanwalt.

*) Zul. Beil. II zu Nr. 13 des B. Z.-P.-Bl. 1903 (Landesverwiesene).

Um Ermittlung und Bekanntgabe des Aufenthalts nachbezeichneter Personen wird ersucht:

9793. **Fürst** Heinrich, led. Kutscher von Oberwellitzleithen, Gde. Röthenbach, A.-G. Altdorf, B.-A. Nürnberg, geb. dort 15.10.65, weg. Eisenbahntransportgefährdung (H 532).
Nürnberg 8/10 1903. K. Staatsanwalt.

9794. **Heilmaier** Joseph, led. Eisenbahnarbeiter von Hubreuth, A.-G. Rottbalmünster, B.-A. Griesbach, geb. 16.2.84, weg. Diebstahls.
Passau 7/10 1903. Amtsanwalt (Stadt).

9795. **Heiß** Joseph, led. Maurer von Eichstätt, geb. dort 4.7.77, zuletzt in Feldafing, A.-G. Starnberg, weg. Betrugs (614).
Starnberg 9/10 1903. Amtsanwalt.

9796. **Häußinger** Luise*), led. Verkäuferin von Kulmbach, geb. dort 9.7.80, weg. Unterschlagung (A 5125).
München I 7/10 1903. Amtsanwalt.
*) Zul. 70/4814 (1903).

9797. **Häusler** Wilhelmine*), led. Ladnerin von Mauren, A.-G. Donauwörth, geb. dort 16.3.79, als Zeugin (940).
Ingolstadt 7/10 1903. Amtsanwalt (Stadt).
*) Zul. 80/5549 (1903).

9798. **Herwanger** Eduard, led. Mühlenschreiner, geb. 16.12.66 in Moosburg, O.-A. Riedlingen, weg. Betrugs (319).
Memmingen 6/10 1903. Amtsanwalt (Stadt).

9799. **Jehle** Maria, geb. Huber, geich. Kellnerin von München, geb. dort 25.1.72, weg. Betrugs (XIII 702).
München I 8/10 1903. K. Staatsanwalt.

9800. **Keltsch** Paul*), led. Steinhauer von Erlangen, geb. dort 27.10.78, weg. Körperverl. (1242/43).
Erlangen 10/10 1903. Amtsanwalt (Stadt).
*) Zul. 119/9481 (1902).

9801. **Koch** Gustav*), Techniker von Stuttgart, geb. 4.12.43, weg. Betrugs (VIII 394).
München I 12/10 1903. K. Staatsanwalt.
*) Siehe Ziffer 9825 dieser Nummer.

9802. **Kulas** Richard Alfred Paul, Schreibgehilfe von Glogau, Rgb. Liegnitz, preuß. Prov. Schlesien, geb. 8.7.79, weg. Unterschlagung (VIII 750).
München I 10/10 1903. K. Staatsanwalt.

9803. **Maier** Katharina, led. Dienstmädchen von Oberhausen, A.-G. Augsburg, geb. 15.4.86 in Schrobenhausen, weg. Diebstahls (F 4626).
München I 8/10 1903. Amtsanwalt.

9804. **Morgauer** Eleonore*), etwa 43 J., led. Köchin oder Kellnerin von Schwarzenfeld, A.-G. Nabburg, dort geboren, als Zeugin (D 561).
Nürnberg 7/10 1903. K. Unt.-Richter I.
*) Zul. 87/6703 (1901).

9805. **Reschberger** Johann, led. Dienstknecht von Untersiegsdorf, A.-G. Traunstein, geb. 3.3.56 in Reichhausen, Gde. Untersiegsdorf, weg. Diebstahls (A 416).
Rosenheim 13/10 1903. Amtsanwalt A.

9806. **Rott** Matthias, 31 J., led. Bader von Teisnach, A.-G. Viechtach, als Zeuge zur Hauptverhandlung vom 22.10.1903 (C 731).
Deggendorf 14/10 1903. K. Staatsanwalt.

Digitized by Google

9807. **Schicco** Giuseppe,
9808. **Miccio** Erulana,
9809. **Cazzo** Matteo,
9810. **Priori** Nikola,
9811. **Rucci** oder **Runi** Nikola,
9812. **Pocschese** oder **Pöschese** Philipp, sämtliche Mitglieder der umherziehenden Musikkapelle „Bersaglieri" aus Italien, weg. Diebstahls (561).
Lohr 9|10 1903. Amtsanwalt.

9813. **Stadlinger** Maria, led. Dienstmagd von Kirchanschöring, A.-G. Laufen, geb 12.11.79, zul. in Schliersee im Hotel Kunath, als wichtige Zeugin.
Augsburg 14|10 1903. K. Unt.-Richter A.

9814. **Wunder** Hans, led. Metzger von Hof, geb. dort 3.6.76, als Zeuge (H 604).
Nürnberg 8|10 1903. K. Staatsanwalt.

9815. **Jenkl** Emil, led. Former, geb. 13.7.74 in Stettin, als Zeuge (448).
Speyer 10|10 1903. Amtsanwalt.

9816. **Kühnel** Eduard, Schausteller von Annweiler, B.-A. Bergzabern,

9817. **Müller** Sebastian, Ringer u. Athlet von München, u. dessen Ehefrau, sämtliche als Zeugen. Dieselben sind gegen anher zu sendende Eröffnungsbescheinigung aufzufordern, ihren Aufenthalt hierher anzuzeigen (181).
Stuttgart (Württ.) 13|10 1903.
K. Unt.-Richter I.

9818. **Auer** Joseph, led. Hausknecht von Neukirchen am Walde, Gbz. Peuerbach, Bez.-H. Schärding, Oberösterr., geb. 4.7.78 in Bruck-Waasen, Gbz. Peuerbach, weg. Diebstahls (A 5346);

9819. **Koller** Joseph, led. Mechaniker von München, geb. dort 19 3 82, weg. Körperverl. u. a. (C 5253).
München I 12|10 1903. Amtsanwalt.

9820. **Baumann** Wilhelm, led. Pinselmacher von Schopfloch, A.-G. Dinkelsbühl, geb. 18.1.87, als Zeuge (IX 764).
München I 9|10 1903. K. Staatsanwalt.

9821. **Döppel** Joseph*), verh. Schirmmacher von Carlsberg, A.-G. Grünstadt, B.-A. Frankenthal, geb. 6 6.74 in Westerhofen, Gde. Westhausen, Württ. A.-G. Ellwangen, weg. erschw. Hausfriedensbruchs (D 4174).
Nürnberg 12|10 1903. Amtsanwalt (Stadt).

*) Zul. 18|1370 (1901).

9822. **Edelhäuser** Rosina*), led. Magd von Ergolding, A.-G. Landshut, geb. 24.4.74 in Roth a|S., B.-A. Schwabach, als Zeugin (2580 II).
Landshut 12|10 1903. K. Staatsanwalt.

*) Zul. 119|8169 (1903).

9823. **Esser** Eduard, led. Schneider von Mindelheim, A.-G. Mindelheim, geb. 22.12.86 in Feldkirch, Vorarlberg, weg. Unterschlagung (302).
Beilngries 12|10 1903. Amtsanwalt.

9824. **Sedelmaier,** geb. Kumpf, Frau des Franz Xaver Sedelmaier, wohnhaft gewesen in Ludwigshafen a. Rh., als Zeugin (2915).
Darmstadt (Hessen) 9|10 1903.
Gr. Staatsanwalt.

9825. **Koch** Gustav*), Techniker (dürfte in größeren Orten Vorträge über Technik halten), als Zeuge (D 465).
Traunstein 12|10 1903. K. Unt.-Richter.

*) Siehe Ziffer 9801 dieser Nummer.

Widerrufe.

1900: 7621.
1902: 5673. 7689. 10520. 11614. 11652.
1903: 73. 806*). 853. 3596. 4005. 4712. 4894. 5554*). 6493. 6502. 6534. 6624. 6944. 6945. 6946. 7067. 7207. 7262. 7798. 7952. 7973. 8238. 8239. 8264. 8367. 8443. 8553. 8706. 8789. 8803. 8843. 8858. 8875. 8921. 8923. 8930. 9150. 9261. 9263. 9281. 9384. 9423. 9616. 9619.

*) Wird jedoch nur bezüglich des Ludwig **Badersbach** widerrufen.

Alphabetische Rekapitulation der Namen.

Anessi Robert . . 9749
Auer Joseph . . 9818
Badersbach Ludwig (siehe Widerrufe)
Baumann Wilhelm . 9820
Blumenschein Joh. N. 9785
Döppel Joseph . . 9821
Dorotea Biaggio (Blasius) . . . 9775
Dunzweiler Adam . 9750
Ebert Johann . . 9777
Edelhäuser Rosina . 9822
Engel Jakob Julius 9751
Esser Eduard . . . 9823
Fürst Heinrich . . 9793
Fuchs Marie . . . 9753
Gradwohl Lorenz . 9758
Hößler Max . . . 9754
Heilmaier Joseph . 9794
Heiß Joseph . . . 9795
Häußinger Luise . 9796
Häusler Wilhelmine 9797
Herwanger Eduard . 9798
Hirschvogel Martin . 9757
Hüttner Joh. Ev. . 9780
Hopf Primus . . 9781
Hosp Franz . . . 9783
Jeble Maria . . . 9799
(R)Gazzo Matteo . 9809
Keltsch Paul . . . 9800
Kern Max . . . 9778
Kühnel Eduard . . 9816
Knauseder Ferdinand 9756
Koch Gustav . . . 9801
" " . . . 9825
Koller Joseph . . 9819
Comoli Francesco . 9776
Krieger Ernst . . 9785
KulasRich Alfr. Paul 9802
Lechner Therese . . 9755
Leonhardt Richard . 9788
Link Karl 9759
Luttner 9781
Manzocco Giuseppe 9760
Maier Katharina . 9803
Mayer Konrad . . 9761
Meischberger Johann 9762
Miccio Erulana . . 9808
Müller Emil . . . 9764
Müller Sebastian . 9817
Niedermeier Anton . 9765
Noll Heinrich . . 9766
Norgauer Eleonore . 9804
Pemp Georg . . 9767
Pöschese Philipp . 9812
Peterlick Karl . . 9772
Pocschese Philipp . 9812
Priori Nikola . . 9810
Reichberger Johann 9805
Rückold Rob Bernh. 9792
Rott Matthias . . 9806
Rucci Nikola . . 9811
Runi Nikola . . . 9811
Rupp Georg . . . 9779
Rupp Xaver . . . 9768
Sandroß Ernst . . 9770
Saupert Johann . 9771
Scherer Mathilde . 9786
Schicco Giuseppe . 9807
Schnabel Nikolaus . 9763
Schneeberger Emil . 9790
Schreck Thomas . . 9769
Schwienbacher Rosa 9787
Sedelmaier . . . 9824
Selmin Achill . . 9773
Specht Sebastian . 9782
Stadlinger Maria . 9813
Ströbel Karl . . 9774
Trauner Eduard . 9752
Ulbricht Julius Kurt 9784
Wunder Hans . . 9814
Jenkl Emil . . . 9815

Dr. Wild'sche Buchdruckerei (Gebr. Parcus) München.

Digitized by Google

№ 142. München, den 20. Oktober 1903.

Bayer. Zentral-Polizei-Blatt.

Herausgegeben von der K. Polizei-Direktion München.

9826. Unbekannter Verhafteter.

Neben abgebildeter, vollständig legitimationsloser Mann (ungefähr 25 J., 1,65 m, kräftig gebaut) befindet sich bei dem K. Amtsger. Nürnberg in Untersuchungshaft. Derselbe gibt folgende, durchaus falsche Personalien an: **Regelein** Mich., led. Schreiner von Regensburg, geb. dort 24.6.79, Sohn des verstorb. Schleifers Sebastian Regelein und dessen Witwe Rosalie Bauer, Reservist des 10. Inf.-Rgts. Sachdienliche Mitteilungen zur Feststellung des Unbekannten erbeten (C 4874).

Nürnberg 15|10 1903. Amtsanwalt (Stadt).

Haftbefehle. Die bezeichneten Personen sind an die verfolgenden Behörden — Militärarrestanten an die nächste Militärbehörde (Bezirks-Kommandos ausgeschlossen) — abzuliefern, wenn nicht ausdrücklich andere Bestimmung getroffen ist. Von der Festnahme ist die verfolgende Behörde unverzüglich zu verständigen. Personen, die von einem Orte außerhalb Bayerns nach Bayern zu verbringen sind, sind an die der bayerischen Landesgrenze zunächst gelegene Uebergangsstation zu verbringen.

9827. **Blunder** Jakob*), led. Korbmacher von Unsernberrn, A.-G. Ingolstadt, geb. 1.2.75 in Neuschwetzingen, Gde. Untermaxfeld, A.-G. Neuburg a. D., weg. Unterschlagung auf Anord. des K. A.-G. Neuburg a. D. Einl.-Ort: nächstes Gef. (A 116).

Neuburg a|D. 9|10 1903. Amtsanwalt A.

*) Zul. 138|9584 (1903).

9828. **Eisenburger** Xaver*), led. Zimmermann u. Taglöhner von Walchshofen, A.-G. Aichach, geb. dort 10 11 67, weg. Betrugs auf Anord. des K. A.-G. Kempten. Einl.-Ort: nächstes A.-G.-Gef. (B 1428)

Kempten 13|10 1903. Amtsanwalt (Stadt).

*) Zul. 135|9400 (1903).

9829. **Gall** Peter*), verw. Erdarbeiter von Langenmosen, A.-G. Schrobenhausen, geb. dort 3 9 60, weg. Diebstahls auf Anord. des K. A.-G. Ottobeuren, wohin abzuliefern (B 841).

Memmingen 14|10 1903. K. Staatsanwalt.

*) Zul. 6|430 (1903).

9830. **Falschlunger** Ernst*), led. Kaufmann von München, geb. 9.1.80 in Freiburg i. Br., weg. Betrugs auf Anord. des K. A.-G. Augsburg (2855).

Augsburg 10|10 1903 Amtsanwalt (Stadt).

*) Zul. 45|3568 (1901).

9831. **Habich** Joseph, genannt **Lobermann,** led. Friseur von Metz, geb. dort 9.12.73, weg. Diebstahls auf Anord. des K. A.-G. Nürnberg. Einl.-Ort: nächstes G.-Gef. (F. 699).

Nürnberg 7|10 1903. K. Staatsanwalt.

9832. **Hagspiel** Hans, Reisender von Augsburg, weg. Betrugs. Einl.-Ort: dies. A.-G.-Gef.

Wangen i. Algäu (Württ.) 10|10 1903. K. Amtsgericht.

9833. **Heyder** Joseph, led. Metzger von Trostberg, B.-A. Traunstein, geb. 9.7.75 in Neumarkt a. Rott, B.-A. Mühldorf, weg. Betrugs auf Anord. des K. A.-G. Trostberg. Einl.-Ort: nächstes A.-G. Drahtnachricht (680).

Traunstein 10|10 1903. Amtsanw. f. Trostberg.

Digitized by Google

9834. **Jobst** Georg*), Taglöhner von Sengkofen, A.-G. Regensburg II, geb. 23.6.54 in Zimmering, A.-G. Roding, weg. Diebstahls auf Anord. des K. A.-G. Stadtamhof. Einl.-Ort: nächstes Ger.-Gef. (B 952).

Regensburg 10/10 1903. K. Staatsanwalt.

*) Zul. 90/6695 (1902).

9835. **Neidel** Karl Wilhelm, led. Dienstknecht von Sontheim, Württ. O.-A. Heilbronn, geb. dort 1.12.81 (hinkender Gang), weg. schw. Diebstahls auf Anord. des K. A.-G. Mindelheim, wohin abzuliefern (C 794).

Memmingen 13/10 1903. K. Staatsanwalt.

9836. **Künzli** Johann Robert, 48 J., verh. Sticker von Gossau, Kant. St. Gallen, Schweiz, wegen Wechselfälschung. Einl.-Ort: hies. Ger.-Gef.

Ulm (Württ.) 5/10 1903. K. Staatsanwalt.

9837. **Kolmeder** Georg*), led. Taglöhner von Bachenhausen, Gde. Lauterbach, A.-G. Freising, geb. 30.3.83 in Wolnzach, A.-G. Geisenfeld, weg. Betrugs i. R. auf Anord. des K. A.-G. Mainburg. Einl.-Ort: hies. Ldg.-Gef. (2530 III).

Landshut 12/10 1903. K. Staatsanwalt.

*) Zul. 115/7880 (1903).

9838. **Manzenrieder** Johann, led. Bäcker, geb. 9.7.76 in Hengersberg, B.-A. Deggendorf, zuletzt in Erding, weg. Körperverletzung u. a. auf Anord. des K. A.-G. Deggendorf (I 135).

Deggendorf 9/10 1903. Amtsanwalt I.

9839. **Mairose** Sebastian, Bäcker von München, geb. 29.7.80, weg. Betrugs auf Anord. des K. A.-G. München I. Einl.-Ort: hies. Gef. an der Gruftstr. (VII 742).

München I 11/10 1903. K. Staatsanwalt.

9840. **Mais** Xaver*), led. Kaminkehrer von Donaualtheim, A.-G. Dillingen, geb. dort 20.1.75, weg. Unterschlagung auf Anord. des K. A.-G. Passau (B 457).

Passau 10/10 1903. Amtsanwalt B.

*) Zul. 102/7038 (1903).

9841. **Maurer** alias **Kempf** Karl Erwin, Pflasterer von Pforzheim (20 J., 1,70—1,75 m, schlank, mageres Gesicht, blasse Gesichtsfarbe, schwarze Haare; weißer Strohhut mit schwarzem Bande, hoher doppelter Stehkragen, kleine Krawatte, blauer weißgestreifter Kittel, grünliche Hose, auf dem einen Arm einen Matrosen, auf dem anderen ein Wappen oder ein Herz eintätowiert), weg. Betrugs. Drahtnachricht vor Zulieferung erbeten (29404. D 1959).

Heidelberg (Baden) 10/10 1903.
Gr. Staatsanwalt.

9842. **Morachutti** Gionbatta, led. Ziegelarbeiter von Treppo Carnico, Distrikt Tolmezzo, Prov. Udine, Italien, dort geboren, zuletzt in Unterradfeln, Gde. Oberkastl, A.-G. Altötting, weg. Urkundenfälschung u. a. auf Anord. des K. A.-G. Altötting. Einl.-Ort: nächstes Gef. (D 775).

Traunstein 10/10 1903. K. Staatsanwalt.

9843. **Etolz** Wilhelm*), verh. Korbflechter u. Taglöhner von Heiningen, Württ. O.-A. Göppingen, geb. 16.9.76 in Kirchseeon, A.-G. Ebersberg, weg. Körperverletzung auf Anord. des K. A.-G. Freising. Einl.-Ort: hies. Gef. an der Baaderstr. (B 653).

München II 10/10 1903. K. Staatsanwalt.

*) Zul. 3/113 (1902).

9844. **Mutzbauer** Michael*), led. Bauerssohn von Saltendorf, A.-G. Nabburg, geb. dort 21.2.84, weg. Diebstahls auf Anord. des K. A.-G. Neunburg v. W., wohin abzuliefern (449).

Neunburg v/W. 9/10 1903. Amtsanwalt.

*) Zul. 133/9240 (1903).

9845. **Nudelmann** Mailach, 18 J., Friseur von Lublin (1,60—1,65 m, schwarze Haare, dunkler Schnurrbartanflug), weg. Diebstahls. Einl.-Ort: nächstes Ger.-Gef. Drahtnachricht (423).

Lohr 9/10 1903. Amtsanwalt.

9846. **Ring** Joseph*), led. Taglöhner von München, geb. 22.7.77 in Schelldorf, Gde. St. Mang, A.-G. Kempten, weg. gef. Körperverl. (1175).

Miesbach 10/10 1903. Amtsanwalt.

*) Zul. 107/7425 (1903).

9847. **Saller** Richard, led. Schweizer von Krummbach, Gde. Obermiethnach, A.-G. Wörth a. Donau, B.-A. Regensburg, geb. dort 13.5.80, weg. Verd. des Diebstahls auf Anord. des K. A.-G. Straubing. Einl.-Ort: nächstes G.-Gef. Drahtnachricht (1980 I.

Straubing 13/10 1903. K. Staatsanwalt.

9848. **Sorge** Emil*), led. Kolporteur von Amberg, geb. 14.10.48 in Donaustauf, A.-G. Stadtamhof, weg. Betrugs i. R. auf Anord. des K. A.-G. Fürth. Einl.-Ort: nächstes Gef. Drahtnachricht (697 b).

Fürth 13/10 1903. K. Staatsanwalt.

*) Zul. 72/5272 (1902).

9849. **Stürmer** Joseph*), led. Dienstknecht von Würzburg, geb. dort 16.1.88, weg. Diebstahls auf Anord. des K. A.-G. Aschaffenburg. Einl.-Ort: nächstes G.-Gef. (2010 II).

Aschaffenburg 12/10 1903. K. Staatsanwalt.

*) Zul. 39/2353 (1903).

9850. **Strohmeyer** Johann Georg*), Taglöhner von Mainbernheim, A.-G. Kitzingen, geb. dort 15.11.65, weg. Betrugs auf Anord. des K. A.-G. Werneck, wohin abzuliefern (205).

Schweinfurt 12/10 1903. Amtsanw. f. Werneck.

*) Zul. 88/6007 (1903).

9851. **Wohllebe** Emma Maria, Ehefrau des Karl **Reichelt**, geb. 10.3.74 in Altoschatz, Sächs. A. H. Oschatz, zuletzt bei ihrem Manne in Schifferstadt, A.-G. Speyer, weg. Diebstahls auf Anord. des K. A.-G. Speyer (1493).

Speyer 10/10 1903. Amtsanwalt.

9852. **Zakrajsek** Stefan, led. Bader von Agram (Zagrab), Kroatien, geb. dort 30.8.54, weg. Diebstahls auf Anord. des K. A.-G. Geisenfeld, wohin abzuliefern (681).

Pfaffenhofen 12/10 1903. Amtsanwalt für Geisenfeld.

9853. **Kögel** Balthasar*), led. Metzger von Aletshausen, A.-G. Krumbach, geb. dort 10.3.77, weg. schw. Diebstahls i. R. auf Anord. des K. A.-G. Memmingen. Einl.-Ort: hies. Ldg.-Gef. (A 334).

Memmingen 15/10 1903. K. Staatsanwalt.

*) Zul. 128/8772 (1903).

9854. **Kreuzer** Leonhard*), led. Kolporteur von Neustadt a/Kulm, A.-G. Eschenbach, geb. dort 18.11.66, weg. Betrugs auf Anord. des K. A.-G. Weilheim (1023).

Weilheim 15/10 1903. Amtsanwalt.

*) Zul. 138/9639 (1903).

Digitized by Google

9855. **Weggel** Thomas, led. Scherenschleifer u. Regenschirmflicker von Neuensorg, A.-G. Stadtsteinach, geb. 2.8.84 in Zochenreuth, Gde. Aufseß, A.-G. Hollfeld, B.-A. Ebermannstadt, weg Unterschlagung auf Anord. des K. A.-G. Schöllkrippen. Drahtnachricht (136).

Alzenau 9|10 1903. Amtsanw. f. Schöllkrippen.

9856. **Metz** Johann, Knecht, geb. 27.12 78 in Langenleiten, A.-G. Bischofsheim, B.-A. Neustadt a. S, weg Unterschlagung. Einl.-Ort: nächstes G.-Ges. Sofortige Mitteilung zu den hiesigen Akten 4 D 261 erbeten.

Höchst am Main (Preußen) 2|10 1903
K. Amtsgericht.

9857. **Obermayer** Anton*), led. Taglöbner von München, geb. 5.4 80 in Mainburg, weg. Verbr. des Diebstahls auf Anord. des K. A.-G. München I. Einl.-Ort: hies. Ldg.-Ges. (XIII 789).

München I 17|10 1903. K. Staatsanwalt.

*) Zul. 114|8987 (1902).

Ausforschungen.

9858. **(Raub.)** Am 11.10.1903 nachts wurde der Gütler Kaspar Kurzenberger von Grub auf dem Feldwege zwischen Großhelfendorf u. Grub, A.-G. Miesbach, von 2 unbekannten Burschen überfallen, mittels eines Prügels niedergeschlagen u. sodann zweier Hundertmarkscheine, seiner braunledernen Geldbörse mit 3 Fächern, weißer Schließe, worin sich 15 ℳ Bargeld u. 1 Sechskreuzerstück befanden, endlich seines fast neuen Taschenmessers mit schwarzbeinernem Heft, 1 Klinge u. Einstellvorrichtung beraubt. Späße nach Tätern u. Geraubtem erbeten (D 872).

München II 15|10 1903. K. Staatsanwalt.

9859. **Mittels Einbruchs** wurden am 11 10.1903 hier gestohlen: 12 Stück silb. Eßlöffel mit Monogramm R. H.; 6 Stück silb. Kaffeelöffel, ein B eingraviert; 1 silb. Löffel, die Schaufel innen Gold mit Monogramm H. B. u. 1 silb. Serviettenring, ebenfalls H B. graviert; 4 Dessertmesser mit silb Griff, auf Letzterem Blumen eingepreßt, Stempel 60; 1 großes Eßmesser, silb. Griff u. Stempel 90; 2 Portemonnaies mit etwa 5 ℳ, das eine Portemonnaie ist aus gelbem Leder mit Klappverschluß, im Leder der Mailänder Dom eingepreßt, das andere Portemonnaie ebenfalls aus gelbem Leder mit Klappverschluß, im Leder Blumen eingepreßt; 1 Joppe u. Weste aus blauem Stoff mit feinen grauen Streifchen. Benutzt wurde nach den vorhandenen Spuren ein 2,5 cm breites Brechwerkzeug. Der Täter hat sich verletzt. Fahndung erbeten (24606. D 1537).

Konstanz (Baden) 12|10 1903. Gr. Staatsanwalt.

9860. **(Einbruchdiebstahl.)** In der Nacht vom 4.|5.10 1903 ist in Pfullendorf in die Wirtschaftsräume des Gastwirts Anselm Walter eingebrochen u. daselbst aus einem Schreibpulte der Betrag von etwa 30 ℳ entwendet worden. Offenbar der gleiche Täter hat in derselben Nacht noch versucht, in den Laden der Josefine Geis einzudringen. Hier wurde ein Rebmesser vorgefunden, das der Täter am Tage zuvor bei Kaufmann Mogger gekauft hatte. Es ist wahrscheinlich, daß eine ganze Reihe weiterer, in der letzten Zeit in Pfullendorf u. der nächsten Umgebung in der gleichen Weise begangener Einbruchdiebstähle von ein u demselben Täter herrühren. Der mutmaßliche Täter wird beschrieben: ungef. 40 J., mittlere Größe u. Stärke, blonder Schnurrbart, spricht mit norddeutschem Akzent; heller gut erhaltener Anzug. Am Tatorte vorgefundene Blutspuren lassen darauf schließen, daß der Täter beim Einsprengen des Fensters Verletzungen an der Hand erlitten hat. Fahndung u. umgehende Mitteilung jeglicher Anhaltspunkte hierher oder an die nächste Gendarmeriestation erbeten (D 1519).

Konstanz (Baden) 15|10 1903. Gr. Staatsanwalt.

9861. **(Diebstahl.)** Dem Wirt Stadler in Pocking, A.-G. Rotthalmünster, B.-A. Griesbach, wurden in der Nacht vom 10.|11.10 1903 10 Stück Banknoten à 100 ℳ u. ein aus Gold- u. Silbermünzen bestehender Barbetrag von 300 ℳ, ferner österr. Geld von ungef. 6 fl. u. 1 Silberstück alten Gepräges, ferner 2 Gewehre (ein sogen. Feuerstutzen sowie ein doppelläufiges Jagdgewehr) u. 22 Patronen entwendet (C 780).

Passau 14|10 1903. K. Staatsanwalt.

9862. **(Diebstahl.)** In der Zeit vom 4.—7.9.1903 wurde beim Spedition-Magazin der Witwe Immler in Bozenau, Gde. Doren, Bez.-H. Bregenz, Vorarlberg, ein Pack folgender Stoffe entwendet: reinwollener Damenkleiderstoff, Cheviot schwarz- u. weißgesprenkelt; gestreifter Schürzenstoff, blauweiß Schuß; gedruckter Baumwollflanell für Damenblusen, blau- u. buntgestreift; blau- u. weißkarrierter Doppelvelz-Barchent für Herrenhemden u. gedruckter Baumwollflanell für Blusen, schwarzgrau getigert. Muster stehen zur Verfügung (V 102).

Bregenz (Vorarlberg) 10|10 1903.
K. K. Bezirksgericht, Abt. V.

9863. **Gestohlen** wurde in der Nacht vom 5.|6.10.1903 dem Kaufmann Otto Kramer in Mariä-Kappel, O.-A. Crailsheim, ein Leiterwagen im Wert von 100 ℳ. Der Wagen hat eine neue Deichsel aus Eschenholz, die in 2 Deichselarmen steckt; letztere sind zerbrochen, werden aber von eisernen Bändern zusammengehalten. Der linke Deichselarm liegt etwas tiefer als der rechte. Die Vorderräder sind neu gefelgt, an einem von ihnen sind auch 2 neue Speichen angebracht; das linke enthält eine größere Büchse; beide sind mit 60 mm, die Hinterräder mit 56 mm breiten eisernen Reifen versehen. Das hintere Leiterjoch ist neu, enthält aber einen kleinen Bruch. Der Wagen ist grau angestrichen, ausgenommen Langwied, Deichsel, Felgen, Speichen u hinteres Leiterjoch. Fahndung nach Wagen u. Täter, für deren Ermittlung vom Bestohlenen eine Belohnung von 10 Mark ausgesetzt wurde, erbeten (1832).

Hall (Württ.) 14|10 1903. K. Staatsanwalt.

9864. **Decker** Franz Xaver*), Dienstknecht, geb. 27.11.66 in Sicklasberg, Gde. Konzell, A.-G Mitterfels, B.-A. Bogen, am 2 6 1903 aus dem Zuchthause entlassen, höchst sicherheitsgefährlich (1,63—1,65 m groß, schmächtig, dunkles Haar, dunkler Schnurrbart; gut erhaltener schwarzer Anzug) treibt sich stehlend unter den falschen Namen **Haidacher** Johann, **Mühlbauer** Johann, **Pfaffinger** Michael herum. Späße, Festnahme u. Drahtantwort erbeten (B 867).

Traunstein 13|10 1903. K. Staatsanwalt.

*) Zul. 108|7458 (1903).

Digitized by Google

Um Ermittlung und Bekanntgabe des Aufenthalts nachbezeichneter Personen wird ersucht:

9865. **van der Heyd** Ludwig, verh. Stukkateur von Kirchheimbolanden, geb. dort 30.8.69, wegen Körperverl. (B 726).
Nürnberg 8/10 1903. K. Staatsanwalt.

9866. **Hofmann** Friedrich, led. Steinhauer von Nürnberg, geb. dort 1.9.85, weg. Körperverletzung (E 715).
Nürnberg 8/10 1903. K. Staatsanwalt.

9867. **Baumer** Kunigunde, led. Dienstmagd, geb. 16.3.82 in Indersdorf, A.-G. Dachau, weg. Unterschlagung (696).
Dachau 8/8 1903. Amtsanwalt.

9868. **Brückl** Ludwig, led. Dienstknecht von Künzing, A.-G. Osterhofen, B.-A. Vilshofen, geb. 22.12.77 in Geßnach, Gde. Nadling, A.-G. Hengersberg, B.-A. Deggendorf, weg. Unterschlagung (414).
Deggendorf 12/10 1903. Amtsanwalt II.

9869. **Dollenbacher** Anton sen.*), verh. Korbflicker von Unterdeufstetten, Württ. O.-A. Crailsheim, geb. dort 10.4.37, weg. strafbaren Eigennutzes u. a. (D 785);

9870. **Dollenbacher** Anton jun., Korbflickerssohn von Unterdeufstetten, Württ. O.-A. Crailsheim, geb. 13.6.89 in Percha, A.-G. Starnberg, weg. strafbaren Eigennutzes (D 785);

9871. **Schmuck** Korbinian, verh. Taglöhner von Sünzhausen, A.-G. Freising, als Zeuge (B 465).
München II 12/10 1903. K. Staatsanwalt.

*) Zul. 121/8265 (1903).

9872. **Eberle** Max*), led. Taglöhner von Bichel, Gde. Lengenwang, A.-G. Markt-Oberdorf, geb. dort 30.1.79, weg. Betrugs. Drahtnachricht (B 376).
Kaufbeuren 14/10 1903. Amtsanwalt f. Buchloe.

*) Zul. 48/3129 (1903).

9873. **Strauß** Therese, led. Stickerin von München, geb. dort 14.9.68, weg. Betrugs (D 5553).
München I 14/10 1903. Amtsanwalt.

9874. **Meier** Johann, led. Schlosser von Bohenstrauß, geb. dort 30.1.63, ist zur Sache Sulzmann Adolf, Schlosser von Darmstadt, u. Gen. weg. Körperverletzung unter Hinweis auf § 50 R.-St.-P.-O. zum **Termin vom 28.10.1903 vormittags 8½ Uhr** als wichtiger Zeuge vor das Schöffengericht Roth a/Sand zu laden (764).
Roth a/Sand 16/10 1903. Amtsanwalt.

9875. **Grünspan** Joseph*), led. Reisender von Stanislau (Stanislawów), Galizien, geb. dort 19.7.80, weg. Unterschlagung (C 6021/00).
München I 13/10 1903. Amtsanwalt.

*) Zul. 19/1463 (1901).

9876. **Hartmann** Rochus, led. Dienstbube von Lachen, A.-G. Ottobeuren, B.-A. Memmingen, geb. 17.12.87 in Zaisertshofen, A.-G. Türkheim, B.-A. Mindelheim, weg. Diebstahls (241).
Markt Oberdorf 10/10 1903. Amtsanwalt f. Obergünzburg.

9877. **Huber** Therese*), led. Magd von Bachdorf, A.-G. Traunstein, geb. 6.7.82, weg. Unterschlagung (B 661).
Rosenheim 8/10 1903. Amtsanwalt (Stadt).

*) Zul. 72/5548 (1901).

9878. **Litterst** Karl*), led. Kaufmann von Sigmaringen, geb. dort 30.8.76, weg. Betrugs (B 45[illegible]).
Nürnberg 10/10 1903. Amtsanwalt (Stadt).

*) Zul. 132/9157 (1903).

9879. **Mauckner** Jakob, led. Schuhmacher, geb. 31.12.53 in Iffigheim, A.-G. Marktbreit, B.-A. Kitzingen, als Zeuge (A 355).
Würzburg 10/10 1903. K. Unt.-Richter I.

9880. **Mayer** Benno*), led. Hafner von Baing, B.-A. München, geb. dort 3.6.79, weg. Diebstahls u. a.
Bruck 9/10 1903. Amtsanwalt.

*) Zul. 91/6279 (1903).

9881. **Bergler** Georg, verw. Schneider von Amberg, als Zeuge (B 2184/1902).
Weiden 12/10 1903. K. Staatsanwalt.

Widerrufe.

1901: 8778. 9059.
1902: 4681. 6176. 6177. 9175.
1903: 1273. 2965. 3045. 5644. 6094. 6353. 6612. 7013. 7045. 7355 7718. 7796. 8012. 8[illegible]
8255. 8276. 8397. 8766. 8777. 8779. 8788. 8831. 8878. 8922. 8935. 8975. 9285. 9[illegible]
9355. 9414. 9628.

Alphabetische Rekapitulation der Namen.

Baumer Kunigunde 9867
Bergler Georg . . 9881
Blunder Jakob . . 9827
Brückl Ludwig . . 9868
Decker Franz Xaver 9864
Dollenbacher Ant sen. 9869
Dollenbacher Ant jun. 9870
Eberle Max . . . 9872
Eisenburger Xaver . 9828
Falschlunger Ernst . 9830
Gall Peter . . . 9829
Grünspan Joseph . 9875
Habich Joseph . . 9831
Hagspiel Hans . . 9832
Hartmann Rochus . 9876
Haidacher Johann . 9864
Heyder Joseph . . 9833
Hofmann Friedrich . 9866
Huber Therese . . 9877
Jobst Georg . . . 9834
Kögel Balthasar . 9853
Keidel Karl Wilhelm 9835
Kempf Karl Erwin 9841
Künzli Joh. Robert 9836
Kolmeder Georg . . 9837
Kreuzer Leonhard . 9854
Litterst Karl . . . 9878
Lobermann . . . 9851
Manzenrieder Joh. 9838
Mauckner Jakob . . 9879
Maurer Karl Erwin 9841
Mayer Benno . . 9880
Meier Johann . . 9874
Mairose Sebastian . 9839
Mais Xaver . . . 9840
Metz Johann . . 9856
Mühlbauer Johann 9864
Morachutti Giovanni 9842
Mutzbauer Michael . 9844
Nudelmann Mailach 9845
Obermayer Anton . 9857
Pfaffinger Michael . 9864
Regelein Michael . 9826
Reichelt Emma Maria 9851
Ring Joseph . . . 9846
Saller Richard . . 9847
Schmuck Korbinian . 9871
Sorge Emil . . . 9848
Stürmer Joseph . 9849
Stolz Wilhelm . . 9843
Strauß Therese . . 9873
Strohmeyer Joh. Gg. 9850
(V) van der Heyd Ludwig 9865
Weggel Thomas . 9855
Wohllebe Emma M. 9851
Zakraisek Stefan . 9852

Dr. Wild'sche Buchdruckerei (Gebr. Parcus) München.

№ 143. München, den 21. Oktober 1903.

Bayer. Zentral-Polizei-Blatt.

Herausgegeben von der K. Polizei-Direktion München.

Haftbefehle. Die bezeichneten Personen sind an die verfolgenden Behörden — Militärarrestanten an die nächste Militärbehörde (Bezirks-Kommandos ausgeschlossen) — abzuliefern, wenn nicht ausdrücklich andere Bestimmung getroffen ist. Von der Festnahme ist die verfolgende Behörde unverzüglich zu verständigen. Personen, die von einem Orte außerhalb Bayerns nach Bayern zu verbringen sind, sind an die der bayerischen Landesgrenze zunächst gelegene Uebergangsstation zu verbringen.

9882. **Nißbeck** Leonhard*), oben abgebildet, led. Notariatsgehilfe von Heilsbronn, B.-A. Ansbach, geb. dort 14.12.81 (etwa 1,70 m, schlank, bleiches aufgedunsenes Gesicht, dunkelblonde lange gelockte Haare, blöde Augen, kurzsichtig, trägt Brille oder Zwicker, dicke rote Nase, aufgeworfene Lippen, spricht einen angewöhnten gezwungenen altbayerischen Dialekt; weißgrauer weicher Filzhut, Vorbemd mit Stehkragen, maschenähnliche Halsbinde, Schoßrock u. Weste braun, weißgraue, großgewürfelte Hose), weg. Unterschlagung auf Anord. des K. A.-G. Schollkrippen. Entl.-Ort: nächstes G.-Ges. (I 1911).

Aschaffenburg 17/10 1903. K. Staatsanwalt.

*) Zul. 137/9523 (1903).

9883. **Benz** Marie, geb. Webhofer, verh. Händlerin von Innsbruck, Tirol, geb. dort 12.9.67, weg. Sittlichkeitsverg. (E 4022 b);

9884. **Lähn** Gustav, led. Prokurist von Streitwalde, Prov. Brandenburg, geb. dort 27.3.72, weg. Betrugs u. a. (B 4666), beide auf Anord. des K. A.-G. München I.

München I 14/10 1903. Amtsanwalt.

9885. **Bretthauer** Heinrich, Maler, geb. 15.4.81 in Hannoverisch Münden, Rgb. Hildesheim (1,60 bis 1,65 m, sehr schmaler Körperbau, hellblonde Haare, lange spitze Nase, Schnurrbartanflug, zurückgebogenes Kinn, am rechten Auge u. am Unterkiefer je eine angeblich von Messerstichen herrührende Narbe; helle Mütze mit langem Schirm, grüne Lodenjoppe, graue Hose, Sportshemd), weg. Urkundenfälschung u. a. Drahtnachricht vor Zulieferung erbeten (62657. D I 4099).

Mannheim (Baden) 16/10 1903.

Gr. Staatsanwalt.

9886. **Eichner** Joseph, led. Dienstknecht von Sulzbach, A.-G. Pfaffenhofen, geb. 29.11.87 in Oberdumeltshausen, Gde. Winden bei Scheyern, A.-G. Pfaffenhofen, weg. Verbr. des Diebstahls auf Anord. des K. A.-G. Geisenfeld. Entl.-Ort: nächstes A.-G.-Ges. (A 841).

Neuburg a/D. 14/10 1903. K. Staatsanwalt.

9887. **Franke** Hermann Karl, led. Küfer von Schleußig, A.-H. Leipzig, geb. dort 3.7.78, weg. Betrugs auf Anord. des K. A.-G. Nürnberg. Entl.-Ort: nächstes G.-Ges. (B 743).

Nürnberg 9/10 1903. K. Staatsanwalt.

9888. **Freytag** Peter, led. Fabrikarbeiter von Duttweiler, A.-G. Neustadt a. H., Pfalz, geb. dort 24.4.77, weg. Sittlichkeitsverbrechens auf Anord. des K. A.-G. Neustadt a. H. Entl.-Ort: nächstes A.-G.-Ges. Drahtnachricht (B 1219).

Frankenthal 13/10 1903. K. Staatsanwalt.

9889. **Fuchs** Georg, led. Glasschleifer von Traunfeld, A.-G. Kastl, B.-A. Neumarkt i. O., geb. dort 1.7.83, weg. Körperverletzung auf Anord. des K. A.-G. Fürth. Entl.-Ort: nächstes Ges. Drahtnachricht (636 b).

Fürth 11/10 1903. K. Staatsanwalt.

9890. **Gabriel** Fidel, Taglöhner von Nenzing, Bez.-H. Bludenz, Vorarlberg, geb. dort 24.4.59, weg. Betrugs auf Anord. des K. A.-G. Kempten. Entl.-Ort: nächstes A.-G.-Ges. (B 321/02).

Kempten 16/10 1903. Amtsanwalt (Stadt).

9891. **Peschonig** Georg, Schneider von Marburg, Steiermark (25 J., 1,62 m, schlank, gesunde Gesichtsfarbe, Haare u. Schnurrbart schwarz; weicher Filzhut, brauner kurzer Kittel, dunkelgestreifte Hose), weg. Betrugs. Drahtnachricht vor Zulieferung erbeten (29553. A I 900).

Heidelberg (Baden) 11/10 1903.

Gr. Staatsanwalt.

Digitized by Google

9892. **Gemmel** Jakob, verh. Flaschnermeister von Bruck, A.-G. Erlangen, geb. dort 27.11.66, weg. betrügl. Bankrotts. Einl.-Ort: nächstes Ger.-Gef. Drahtnachricht (757).
Nürnberg 17|10 1903. K. Unt.-Richter II.

9893. **Hey** Johann Peter*), led. Taglöhner, geb. 13.11.58 in Würzburg, zuletzt in Spalt, weg. Diebstahls auf Anord. des K. A.-G. Kitzingen.
Kitzingen 13|10 1903. Amtsanwalt B.

*) Zul. 121|8306 (1903).

9894. **(Entwichen.) Kißling** Gustav, led. Stricker von Winterlingen, Württ. O.-A. Balingen, geb. 14 9.84 (19 J., 1,81 m, blonde Haare; Tätowierungen: auf dem rechten Vorderarm: 2 gekreuzte Hantel mit dem Beisatz: Schweiz 1901, auf dem linken Vorderarm: Figur eines nackten Weibes, Kugel mit einer Fahne darauf; graue Gefangenentuchkleidung, solche Mütze ohne Schirm, weißes Hemd, weißwollene Socken, Rohrstiefel, sämtliche Kleidungsstücke mit K. L. R. schwarz gestempelt) ist am 17.10.1903 abends hier entwichen. Einl.-Ort: hies. Landesgef.
Rottenburg a. Neckar (Württ.) 19|10 1903.
K. Landesgefängnis.

9895. **Kistner** Heinrich*), Backsteinmacher, geb. 4.11.62 in Mundenheim, A.-G. Ludwigshafen a. Rh., Pfalz (40 J., 1,62 m, mittlere Statur, blonde Haare, freie gewölbte faltige Stirn, rötlicher Schnurrbart, am linken Arm H. K. u. Anker, an der Hand Stern u. am rechten Arm Wappen eintätowiert), wegen Diebstahls. Einl.-Ort: nächstes A.-G. (4350).
Darmstadt (Hessen) 15|10 1903.
Gr. Unt.-Richter I.

*) Zul. 125|8559 (1903).

9896. **Leithner** Michael*), led. Dienstknecht von Dannhausen, Gde. Thalmannsfeld, A.-G. Ellingen, B.-A. Weißenburg a|S., geb. dort 21.4.73, weg. Betrugs i. R. auf Anord. des K. Ldg. Nürnberg. Einl.-Ort: nächstes G.-Gef. (F 466).
Nürnberg 12|10 1903. K. Staatsanwalt.

*) Zul. 140|9663 (1903)

9897. **Mühlemeier** Johann, led. Reisender u. Agent von Dortmund, geb. dort 24.7.68 (1,63 m, schlank, ovales Gesicht, gesunde Gesichtsfarbe, Haare u. Schnurrbärtchen dunkelblond, freie Stirn, blonde Augenbrauen, blaugraue Augen, an der rechten Halsseite eine von einem Mandelgeschwür herrührende Narbe; dunkelbrauner Anzug; reist vermutlich auf den Namen Karl **Arndt**), weg. Betrugs u. a. auf Anord. des K. A.-G. Kempten. Einl.-Ort: hies. Ldg.-Gef. (A 218).
Kempten 12|10 1903. K. Staatsanwalt.

9898. **Wehrle** Hermann, led. Artist von Berlin, geb. 23.10.78, weg. Diebstahls i. R. auf Anord. des K. A.-G. München I. Einl.-Ort: hies. Gef. an der Gruftstr. (IX 827).
München I 13|10 1903. K. Staatsanwalt.

9899. **Zellner** Joseph*), Arbeitssoldat d. R., Korbflechter, geb. 22.2.74 in Nantwein, Gde. Weidach, A.-G Wolfratshausen, weg. unerlaubter Entfernung Einl.-Ort: Militär-Arrestanstalt München (6250. 2220).
München 15|10 1903. Gericht der 1. Division.

*) Zul. 85|6495 (1901).

9900. **Spitzer** Hans*), led. Schriftsetzer von Nürnberg, geb. dort 4.9.79, weg. Körperverl. (F 758).

9901. **Zeiner** Franz, led. Hausbursche von Gieshübl, Gbz. Buchau, Bez.-H. Luditz, Böhmen, geb. dort 3.4.83, weg Diebstahls u. a. (G 875), beide auf Anord. des K. A.-G. Nürnberg. Einl.-Ort: nächstes G.-Gef.
Nürnberg 15|10 1903. K. Staatsanwalt.

*) Zul. 136|9413 (1903).

9902. **Mehringer** Heinrich*), verh. Geschäftsreisender von Hof, geb. 11 8 78 in Aidenbach, A.-G. Vilshofen, zuletzt in München, weg. Betrugs auf Anord. des K. A.-G. Deggendorf (I 178).
Deggendorf 12|10 1903. Amtsanwalt I.

*) Zul. 127|8737 (1903).

9903. **Peter** Georg, led. Kellner von Frankf. a. Main, geb. dort 16 2.79, weg. Kuppelei. Einl.-Ort: nächstes Ger.-Gef. Drahtnachricht (C 572).
Nürnberg 13|10 1903. K. Unt.-Richter I.

9904. **Schleinitz** Wilhelm, led. Reisender v. Dresden, geb. 30.1 75 in Blasewitz bei Dresden, weg. Betrugs auf Anord. des K. A.-G. Staffelstein. Einl.-Ort: nächstes G.-Gef. (B 721).
Bamberg 15|10 1903. K. Staatsanwalt.

Zum Strafvollzuge ist zu verhalten:

9905. **Hüser** Wilhelm, led. Kaufmann von Lünen, Rgb. Arnsberg, geb. 15.12.78; Urt. v. 17.8.1903: weg. Untreue 14 Tage Gef. Einl.-Ort: nächstes G.-Gef. (B 141).
Schweinfurt 11|10 1903. K. Staatsanwalt.

Ausforschungen.

9906. **Räuberische Erpressung** wurde am 1.10.1903 nachmittags in Westenried, Gde. Eberfing, A.-G. Weilheim, von 2 Handwerksburschen (einer ungef. 20 J., 1,70—1,75 m, schlank, volles Gesicht, gesundes Aussehen, dunkelbraune Haare, bartlos; schwarzer Hut, dunkler, ziemlich guter Anzug, Lieglkragen, lange Krawatte, mit Revolver bewaffnet; der andere ungef. 30 J., 1,65—1,75 m groß, längliches Gesicht, schwarze Haare, kleines schwarzes Schnurrbärtchen; grauer Hut ohne Band, noch ziemlich guter grauer Anzug mit grüner Einfassung, Totschläger) versucht. Als erstbeschriebener Täter kommt August **Knopf***), Taglöhner von Nürnberg, 21 J., in Betracht. Forschung, Festnahme u. Drahtnachricht erbeten (C 732).
München II 17|10 1903. K. Staatsanwalt.

*) Zul. 134|10505 (1901).

9907. **Silb. Zylinderuhr** (Goldrand, einfaches weißes Zifferblatt römische Ziffern, auf der Rückseite des Staubdeckels ein Vogel abgebildet, auf der Innenseite die Gehäuse-Nr. 71899 H u. die Reparatur-Nr. 5990) mit gelblicher Nickelkette im Werte von 15 ℳ wurde am 30.9.1903 in Schratzenhofen, A.-G. Nördlingen, durch Einsteigen in ein Haus dem Dienstknecht Johann Strauß von Herkingen gestohlen. Fahndung u. Mitteilung erbeten (A 889).
Neuburg a. d. Donau 13|10 1903.
K. Staatsanwalt.

9908. **(Diebstahl durch eine Zigeunerin.)** Eine Zigeunerin (ungef. 20—25 J., mittelgroß, schlank, schmales pockennarbiges Gesicht, bräunliche Gesichts-

Digitized by Google

farbe; Kattunschürze, um die Hüfte eine große Ledertasche geschnallt), welche zu einer Zigeunerbande gehören soll, die nach dem Rhein zu gezogen ist u. der ein Zigeuner u. zwei Zigeunerinnen namens **Lagrin** angehören, hat hier einen Diebstahl verübt. Fahndung erbeten (63956 D 3725).

Karlsruhe (Baden) 16/10 1903.

Gr. Staatsanwalt.

9909. **Gestohlen** wurde am 8.10 1903:

1. in Illemad, Gde. Lauterbach, A.-G. Donauwörth, 1 Weckeruhr mit weißem Zifferblatt, römischen Stundenziffern u. vernickeltem Gehäuse, 1 Paar Halbstiefel mit Gummizügen;
2. in Ellgau, A.-G. Donauwörth, durch Einsteigen 1 Wanduhr mit Adleraufsatz (Regulator), 85 cm hoch, 1 silb. Damenremontoiruhr mit silb. Kette aus kurzen Gliedern u. mit einem Quastenanhängsel, 1 Nickeluhrkette, 1 Hose u. Weste aus sogenanntem englischem Leder, schwarz- u. graugestreift, 1 schwarze Tuchjoppe u. 1 rot- u. weißkarriertes Mannshemd.

Der Täter ist ein Mann von 25 Jahren, mittelgroß u. untersetzt, mit vollem Gesicht, dunklem Haar u. Schnurrbärtchen, trug guten, dunklen Anzug, hellen Strohhut, Regenschirm u. Rucksack. Er hat sich wahrscheinlich nach Augsburg gewendet, um dort die Sachen an den Mann zu bringen. Fahndung nach Täter u. gestohlenem Gut erbeten (A 904).

Neuburg a. d. Donau 15/10 1903.

K. Staatsanwalt.

9910. **(Vermißt.) Fleischmann** Erich, Kaufmann von Steinach i. Sachsen-Meiningen, geb. 5.11.79, z. Zt. auf der Wanderschaft in Süddeutschland begriffen, wird von seinem Vater ersucht, nach Hause zurückzukehren. Im Betretungsfalle sofortige Nachricht hierher erbeten (X 4).

Steinach i. Sachs.-Meiningen 13/10 1903.

Gemeinde-Vorstand.

9911. **Fahrrad** „Kayser" (gut erhalten, Polizei-Nr 3192 Heidelberg, schwarzer Rahmen, schwarze Felgen, vernickelte, abwärts gebogene Lenkstange, gelbe Schutzbleche, Radlaufglocke, ohne Werkzeugtasche) wurde am 12.10 1903 hier entwendet. Fahndung erbeten (29714. D 2004).

Heidelberg (Baden) 13/10 1903.

Gr. Staatsanwalt.

9912. **Fahrrad** „Roland" Nr. 194171 wurde anfangs Oktober 1903 dem Schreiner Heinrich Steidel in Aeschach, A.-G. Lindau, gestohlen (C 895).

Kempten 14/10 1903. K. Staatsanwalt.

9913. **Fischerauer** Jovann, von Rosenheim (11 J., mittelgroß, schlank, braune Gesichtsfarbe, schwarze Haare, braune Augen, stottert etwas; Joppe mit breitem Gürtel u. Hose grau; soll sich nach Oberbayern begeben haben) ist am 3.9.1903 aus der Erziehungsanstalt bl. Brunn bei Türkenfeld entwichen. Anhalten u. Drahtnachricht erbeten (3262).

Rottenburg 12/10 1903. K. Bezirksamt.

Um Ermittlung und Bekanntgabe des Aufenthalts nachbezeichneter Personen wird ersucht:

9914. **Zimmacher** Georg, verh. Taglöhner von Türkheim, B.-A. Mindelheim, geb. dort 1.4.65, weg. Bedrohung u. a. (A 469).

Augsburg 13/10 1903. K. Staatsanwalt.

9915. **Stadler** Thekla, led. Magd von Ehekirchen, A.-G. Neuburg a/Donau, geb. dort 18.12 85, weg. Diebstahls (D 5138).

München I 12/10 1903. Amtsanwalt.

9916. **Wöhr** Karl*), verh. Viehhändler von Edelstetten, A.-G. Krumbach, geb. dort 15.6.66, weg. Betrugs (B 644).

Augsburg 10/10 1903. K. Staatsanwalt.

*) Zul. 54/3935 (1902).

9917. **Weſiak (Weziak)** Joseph, led. Bürstenbinder von Bösing (Bazin), Komitat Preßburg (Pozsony), Ungarn, geb. dort 6.3 84, weg. Verg. w. d. Religion (C 595).

Traunstein 14/10 1903. K Staatsanwalt.

9918. **Baumeister** Antonie, geb. Loders, von ihrem Ehemann getrennt lebende Metzgersfrau, Kellnerin von München, geb. 20.4 78 in Gleißenberg, A.-G. Waldmünchen, weg. Betrugs (B 5 64);

9919. **Lugerbauer** Therese, led. Kellnerin von Mondsee, Bez.-H. Vöcklabruck, Oberösterr., geb. dort 23 6 85, weg. Unterschlagung (B 5540);

9920. **Munzert** Max, verh. Schmied von Donaustauf, A.-G. Stadtamhof, geb. 26 8.70 in Pleystein, A.-G. Vohenstrauß, weg. Körperverletzung (F 4623);

9921. **Picili** Giuseppe, led. Maurer von San Daniele, Italien, als Zeuge (E 4017).

München I 12/10 1903. Amtsanwalt.

9922. **Färber** Joseph*), led. Taglöhner von Beiderwies, A.-G. Passau, geb. 16.3.78, weg Hehlerei.

Passau 12/10 1903. Amtsanwalt I.

*) Zul. 88/6553 (1902).

9923. **Gillhuber** Joseph, led. Reisender von München, geb. 3 7.72 in Höbenberg, Gde. Felizenzell, A.-G. Vilsbiburg, weg. Unterschlagung (C 5851);

9924. **Collovi** Nikolaus, verh. Ziegelarbeiter von Teor, Distr. Latisana, Prov. Udine, Italien, geb. dort 14.1.72, weg. Körperverl (C 5276);

9925. **Trost** Michael, led. Bäcker von Freising, geb. dort 29 9 84, weg. Diebstahls (E 5541);

9926. **Ziegler** Xaver, led. Maler von Obermaxfeld, Gde. Untermaxfeld, A.-G. Neuburg a/Donau, geb. dort 21.4.82, weg. Betrugs (C 5589).

München I 15/10 1903. Amtsanwalt.

9927. **Gracklauer** Katharina, led. Arbeiterin von Mitteleschenbach, A.-G. Gunzenhausen, geb. dort 26.6 74,

9928. **Vollrath** Heinrich*), led. Arbeiter u. Metzger von Nürnberg, geb. dort 16.9.75, beide weg. Diebstahls (B 741).

Eichstätt 15/10 1903. K. Staatsanwalt.

*) Zul. 121/8319 (1903)

9929. **Walter** Joseph, led. Buchdrucker von Dux (Duchcov), Böhmen, als Zeuge (C 1805).

Weiden 9/10 1903. K Staatsanwalt.

9930. **Rostenbeck** Willibald, verh. Tüncher von Ottendorf, Sachsen, geb. dort 26.3.64, weg. Verg. w. d. Religion (C 1201).

Weiden 10/10 1903 K. Staatsanwalt.

9931. **Jung** Friedrich*), led. Bergmann von Dörrenbach, Kr. St. Wendel, Rgb. Trier, geb. dort 22 2.65, weg. Betrugs (1326 C).

Zweibrücken 9/10 1903. K. Staatsanwalt.

*) Zul. 136/9483 (1903).

Digitized by Google

9932. **Grimmeis** Johann Nepomuk, led. Bäcker von Passau, geb. 3.5.66, als Zeuge.
Passau 14|10 1903. Amtsanwalt (Stadt).

9933. **Keller** Max, led. Taglöhner von Füssen, geb. dort 6.10 78, weg. Betrugs (632).
Füssen 14|10 1903. Amtsanwalt.

9934 **Kurzwernhart** Karl*), led. Metzger von Utzeneich, Bez.-H. Ried, Oberösterr., geb. 29.1.74 in Ried, Oberösterr., weg. Körperverl. (C 335).
Passau 13|10 1903. K. Staatsanwalt.

*) Zul. 70|5162 (1902).

9935. **Leonhard** Anton. Eisenbahnaufseher von Paar, A.-G. Aichach, geb. dort 11.6.36, als Zeuge (1262).
München II 12|10 1903. Amtsanwalt.

9936. **Sander** Fritz, led. Dienstknecht von Hannover (ungef. 25 J., ungef. 1,72 m, breitschulterig, schmales Gesicht, helle blonde Haare, Schnurrbartanflug; bläuliche Joppe mit weißen Tupfen u. jedenfalls neue, schwarz gegitterte Hose, führt Ersatz-Reservepaß u. Quittungskarte mit sich), weg. Diebstahls.
Kitzingen 15|10 1903. Amtsanwalt f. Dettelbach.

9937. **Battert** Joseph*), Militärpensionist von Bamberg, geb. dort 5.1.48, weg. Betrugs (B 422).
Bamberg 13|10 1903. K. Staatsanwalt.

*) Zul. 84|5717 (1903).

9938. **Baumgärtner** Leonhard, led. Metalldrucker von Fürth, geb. dort 6.2.86, weg. Körperverletzung (C 562. 595).
Fürth 9|10 1903. K. Staatsanwalt.

9939. **Eckmann** Xaver, verh. Taglöhner von Neufahrn, A.-G Mallersdorf, geb. 15 9.71 in Pattendorf, A.-G. Rottenburg, Niederbayern, weg. Diebstahls (2569).
Landshut 16|10 1903. K. Staatsanwalt.

9940. **Beerstecher** Otto*), led. Schlosser von Oberbettringen, O.-A. Gmünd, geb. 7.1.75 in Stuttgart, weg. Diebstahls (B 5551);

9941. **Breher** Max, led. Ausgeber von Niederroth, A.-G. Dachau, geb. 4.5.81 in Geretshausen, A.-G. Landsberg, weg. Unterschlagung (B 5636);

9942. **Meindl** Ludwig, led. Portier, Brauer von Ingolstadt, geb. dort 16.4.71, weg. Beleidigung (F 4856);

9943. **Proinger** Jos., verh. Tischler von Gmunden, Oberösterreich, geb. dort 12.10.72, weg. Betrugs (B 3884);

9944. **Wagner** Emanuel, led. Kesselschmied von Bradlberg, A.-G. Hengersberg, B.-A. Deggendorf, geb. 21.4.83 in Ludwigsburg, Württ., weg. Körperverletzung u. a. (F 4613).
München I 13|10 1903. Amtsanwalt.

*) Zul. 137|10716 (1901).

9945. **Braun** Joseph, led. Journalist von Pöttmes, A.-G. Aichach, geb. 22.2.65 in Augsburg, weg. Betrugs (A 4094).
Augsburg 14|10 1903. Amtsanwalt (Stadt).

9946. **Christgau** Konrad, verh. Händler von Burgfarrnbach, A.-G. Fürth, geb. dort 31.3.70 (D 683),

9947. **Grillenberger** Heinrich, led. Schlosser von Nürnberg, geb. dort 1.7.84 (H 706), beide weg. Körperverl.;

9948. **Kunz** Otto, verh. Reisender von Neu-Ulm, geb. dort 18.11.67, weg. Unterschlagung (C 630).
Nürnberg 14|10 1903. K. Staatsanwalt.

9949. **Eisenwein** Adolf von*), led. Expeditorssohn von München, geb. 13.5.79 in Rosenheim, weg. Betrugs (380).
Sonthofen 16|10 1903. Amtsanwalt.

*) Zul. 124|8516 (1903).

Widerrufe.

1901: 3580. 7871.
1902: 1827. 3035. 5485. 8750. 8989. 12374.
1903: 794. 2326. 3145. 3659. 4106. 4526. 4650. 4933. 5198. 5255. 5746. 5848. 5863. 6277. 6320. 6351. 6676. 6992. 7226. 7241. 7287 7427. 7508. 7566. 7592. 7789. 7871. 7873. 7910. 8061. 8062. 8106. 8269. 8523. 8528. 8537. 8603. 8781. 8797. 8828 8833. 8864. 8894. 9228. 9266. 9278. 9343. 9370. 9389. 9390. 9421. 9485. 9487. 9505. 9518. 9543. 9572. 9641. 9796. 9813.

Alphabetische Rekapitulation der Namen.

Arndt Karl . . . 9897
Battert Joseph . . 9937
Baumeister Antonie 9918
Baumgärtner Leonh. 9938
Benz Marie . . . 9883
Beerstecher Otto . . 9940
Braun Joseph . . 9945
Breher Max . . . 9941
Bretthauer Heinrich . 9885
Christgau Konrad . 9946
Eichner Joseph . . 9886
Eckmann Xaver . . 9939
Eisenwein Adolf von 9949
Färber Joseph . . 9922
Fischerauer Johann 9913
Fleischmann Erich . 9910
Franke Herm. Karl 9887
Freytag Peter . . 9888
Fuchs Georg . . . 9889
Gabriel Fidel . . 9890
Gemmel Jakob . . 9892
Gillhuber Joseph . 9923
Gracklauer Katharina 9927
Grillenberger Heinr. 9947
Grimmeis Joh. Nep. 9932
Hey Joh. Peter . . 9893
Hüser Wilhelm . . 9905
Jung Friedrich . . 9931
Keller Max . . . 9933
Kißling Gustav . . 9894
Kißner Heinrich . . 9895
Knopf August . . 9906
Kollovi Nikolaus . 9924
Kunz Otto . . . 9948
Kurzwernhart Karl . 9934
Lagrin 9908
Leitbner Michael . 9896
Lähn Gustav . . . 9884
Leonhard Anton . . 9935
Lugerbauer Therese . 9919
Meindl Ludwig . . 9942
Mehringer Heinrich 9902
Mühlemeier Johann 9897
Munzert Max . . 9920
Peschonig Georg . . 9891
Peter Georg . . . 9903
Picili Giuseppe . . 9921
Proinger Joseph . . 9943
Rißbeck Leonhard . 9882
Rostenbeck Willibald 9930
Sander Fritz . . . 9936
Schleinitz Wilhelm . 9904
Simnacher Georg . 9914
Spitzer Hans . . . 9900
Stadler Thekla . . 9915
Trost Michael . . 9925
Vezial Joseph . . 9917
Vollrath Heinrich . 9928
Wagner Emanuel . 9944
Walter Joseph . . 9929
Wöhr Karl . . . 9916
Wehrle Hermann . 9898
Wesiak Joseph . . 9917
Zeiner Franz . . 9901
Zellner Joseph . . 9899
Ziegler Xaver . . . 9926

Dr. Wild'sche Buchdruckerei (Gebr. Parcus) München.

№ 144. München, den 23. Oktober 1903.

Bayer. Zentral-Polizei-Blatt.

Herausgegeben von der K. Polizei-Direktion München.

Haftbefehl.

9950. **Fuchs** August, oben abgebildet, verh. Glasmaler von Westendorf, Ger.-Bez. Hopfgarten, Bez.-H. Kitzbühel, l, geb. 31.10.74 in Innsbruck, Tirol, u. dessen Ehefrau

9951. **Fuchs** Berta, geb. Heider, geb. 6.11.75 in Kolbermoor, A.-G. Aibling, weg. Urkundenfälschung, Betrugs u bstahls auf Anord. des K. A.-G. München I. Einl.-Ort: Ldg.-Gef. München I (II 834).

München I 19/10 1903. K. Staatsanwalt.

Haftbefehle. Die bezeichneten Personen sind an die verfolgenden Behörden — Militärarrestanten an die nächste Militärbehörde (Bezirks-Kommandos ausgeschlossen) — abzuliefern, wenn nicht ausdrücklich andere Bestimmung getroffen ist. Von der Festnahme ist die verfolgende Behörde unverzüglich zu verständigen. Personen, die von einem Orte außerhalb Bayerns nach Bayern zu verbringen sind, sind an die der bayerischen Landesgrenze zunächst gelegene Uebergangsstation zu verbringen.

9952. **Bentinelli** Johann Baptist, Erdarbeiter, geb. 24.12.72 in Lugano, Kant. Tessin, Schweiz, u. dessen angebliche Ehefrau

9953. **Rodolfi** Maria, weg. Betrugs. Einl.-Ort: hies. A.-G.-Ges.

Laupheim (Württ.) 14|10 1903 K. Amtsgericht.

9954. **Bergmeister** Ignaz*), led. Müller von Puch, A.-G. Geisenfeld, B.-A. Pfaffenhofen, geb. 24.4.76 in Abensberg, B.-A. Kelheim, weg. Betrugs auf Anord des K. A.-G. Burgau. Einl.-Ort: nächstes A.-G.-Ges. (V 135).

Augsburg 13|10 1903. K. Staatsanwalt

*) Zul. 128|8821 (1903).

9955. **Borgenheimer** Aloys jun., led. Bierbrauerssohn von Niedereulenbach, A.-G. Rottenburg, geb. 31.6.78 in Bogenhausen-München, weg. Widerstands u. a. auf Anord. des K. A.-G. Mallersdorf. Einl.-Ort: nächstes G.-Ges. (III 1820).

Straubing 14|10 1903. K. Staatsanwalt.

9956. **Dehm** Babette, led. Dienstmagd von Thürnhofen, A.-G. Feuchtwangen, geb. 30.12.82 in Niederstetten, Gde. Höhenrain, A.-G. Aibling, weg. Diebstahls auf Anord. des K. A.-G. Weilheim (816)

Weilheim 16|10 1903. Amtsanwalt.

9957. **Erhart** Aloys, Kaminkehrerlehrling von München, geb. dort 28.2.88, weg. Verbr. des Diebstahls auf Anord. des K. A.-G. München I. Einl.-Ort: hies. Ges. am Anger (II 916).

München I 17|10 1903. K. Staatsanwalt.

9958. **Ganslmeier** Franziska, led. Kellnerin von Bayerbach, A.-G. Mallersdorf, geb. dort 5.12.81, weg. Betrugs auf Anord. des K. A.-G. Rottenburg (402).

Rottenburg N.-B. 16|10 1903. Amtsanwalt.

9959. **Gaßner** Joseph*), led. Baumeister von Ziemetshausen, A.-G. Krumbach, geb. 4.3.77 in Roggenstein, Gde. Emmering, A.-G. Bruck, weg. Betrugs auf Anord. des K. A.-G. München II. Einl.-Ort: hies. Ges. am Lilienberg (X 792).

München I 17|10 1903. K. Staatsanwalt.

*) Zul. 16|1077 (1903).

9960. **Held** Michael*), led. Dienstknecht von Großkarolinenfeld, A.-G. Aibling, geb. dort 10.10.80, weg. Diebstahls auf Anord. des K. Ldg. München II (727).

Weilheim 15|10 1903 Amtsanwalt.

*) Zul. 121|8286 (1903).

9961. **Holmer** Georg, led. Schweizer von Straßkirchen, A.-G. Straubing, geb. dort 16.4.74, weg. Betrugs i. R. auf Anord. des K. Ldg. Straubing. Einl.-Ort: nächstes G.-Ges. (II 1318).

Straubing 14|10 1903. K. Staatsanwalt.

9962. **Paula** Anton*), led. Korbflechter von Klingsmoos, A.-G. Neuburg a. D., geb. dort 1.5.43, hat sich der Polizeiaufsicht entzogen u. zieht vermutlich im Lande umher (3152).

Neuburg a. D. 12|10 1903. K. Bez.-Amt.

*) Zul. 118|8105 (1903).

9963. **Reichart** Heinrich*), led. Säger, geb. 30.8.76 in Dorndiel, Prov. Starkenburg, Kr. Dieburg, Hessen, weg. Hausfriedensbruchs u. a. (A 419).

Memmingen 13|10 1903. Amtsanwalt (Stadt).

*) Zul. 126|8637 (1903).

9964. **Neyhl** Auguste*), led. Prostituierte von München, geb. dort 27.6.72, weg. falscher Anschuldigung auf Anord. des K. A.-G. Nürnberg (F 620);

9965. **Kern** Max, verh. Schuhmacher von Pyrbaum, A.-G. Neumarkt i. Oberpfalz, geb. 30.9.74 in Zschopau, Sächs. A.-H. Flöha, weg. Betrugs u. a. auf Anord. des K. Ldg. Nürnberg (E 656). Einl.-Ort f. beide: nächstes Ger.-Ges.

Nürnberg 16|10 1903. K. Staatsanwalt.

*) Zul. 114|7853 (1903).

9966. **Stampf** Johann*), led. Schlosser von Hirblingen, A.-G. Augsburg, geb. dort 25.2.80, weg. Betrugs auf Anord. des K. A.-G. Augsburg. Einl.-Ort: hies. Unt.-Ges. (B 1086).

Augsburg 16|10 1903. Amtsanwalt (Land).

*) Zul. 127|8699 (1903).

9967. **Vordrescher** Maria, led. Dienstmagd von Kinding, A.-G. Kipfenberg, B.-A. Eichstätt, geb. dort 11.7.82, weg. Diebstahls auf Anord. des K. A.-G. München I (E 3280).

München I 15|10 1903. Amtsanwalt.

Zum Strafvollzuge ist zu verhaften:

9968. **Eigensreiter** Max, led. Dienstknecht von Frontenhausen, A.-G. Vilsbiburg, geb. 11.8.86 in Velden, A.-G. Vilsbiburg; Urt. v. 11.9.1903: weg. Sachbeschädigung 4 Monate Ges. Einl.-Ort: Ges.-Anstalt Niederschönenfeld (U.-B. 337).

Landshut 17|10 1903. K. Staatsanwalt.

Ausforschungen.

9969. **Mittels Einbruchs** wurden am 14.10.1903 dem Dienstknecht Anton Schweiger in Sempt, A.-G. Moosburg, entwendet: 1 schwarzledernes Portemonnaie mit 3 Fächern u. 7 ℳ 88 ₰ Inhalt; 2 lange, gelbseidene Krawatten. 1 Tabakspfeife mit Weichselrohr u. Porzellankopf, auf welchem zwei Rehe gemalt sind, u. 2 rote u. 1 graues Taschentuch. Als Täter kommen in Betracht die Handwerksburschen: **Gritz** Karl Otto, Dreher von Chemnitz, **Klein** Joseph von München, **Eßelschwert** Albert von Linkenheim, bad. B.-A. Karlsruhe. Fahndung nach den Genannten u. den entwendeten Gegenständen, bei Betreten vorläufige Festnahme u. Drahtnachricht erbeten (2703 III).

Landshut 16|10 1903. K. Staatsanwalt.

9970. **Gestohlen** wurde hier am 27.9.1903:

1. eine silb. Damenremontoiruhr mit Goldreifen, weißem Zifferblatt, römischen Zahlen u. verziertem Staubdeckel Nr. 531218;
2. eine gold. Damenuhrkette (Halskette) mit gold. Opal mit kleinem gold. herzförmigen Anhängsel;

Digitized by Google

3. eine silb. ältere vierfache Herrenuhrkette mit Schieber, auf der vorderen Seite des Schiebers sind die Buchstaben „L. K." u. auf der hinteren Seite „H. K." eingraviert, als Anhängsel an der Kette befindet sich ein silbernes Pferd, ein Bergmannstaler mit der Jahreszahl 1856 u. ein Mardergebiß;
4. sechs Stück silb. Teelöffel;
5. sechs Stück silb. Eßlöffel;
6. ein glatter gold. breiter Damenfingerring mit hellblauem Stern u. mit den Buchstaben „J. A." eingraviert;
7. ein schmaler gold. Damenfingerring mit zwei farbigen Steinchen;
8. ein elfenbeinernes Etui, auf dem Deckel ein Strauß Vergißmeinnicht; Inhalt: Nähzeug;
9. ein gold einfacher Damenfingerring mit roter Perle;
10. eine gold. Halskette mit gold. herzförmigem Anhängsel, in welchem sich rote u. weiße Perlen befinden;
11. eine Zugarmspange aus Gold-Doublé.

Fahndung erbeten (3140).
Ulm (Württ.) 16/10 1903. K. Staatsanwalt.

9971. **Gestohlen** wurden am 2.10.1903 in einem Hause in Bach, O.-A. Ebingen, 10 ℳ in Silber u. eine lange silberne Halskette mit herzförmigem gold. Schieber u. goldenem, mit 4 Korallen besetzten Kreuzchen. Verdächtig ist ein ungef. 30 J. alter, stark mittelgroßer Mann mit schwarzem Schnurrbart u. Haar, grünlichem Anzug, grünlichem Filzhut u. einem mit 2 Quasten versehenen Jägerhemd. Fahndung erbeten (3314).
Ulm (Württ.) 16/10 1903. K. Staatsanwalt.

9972 **Fahrrad** „Triumph" (Fabrik-Nr. 1945, Modell 97, schwarzer Rahmenbau, gerade Lenkstange mit Korkgriffen, große Glocke, Säbelhalter) wurde am 5.10.1903 nachts in Rosenheim gestohlen (B 878).
Traunstein 16/10 1903. K. Staatsanwalt.

9973. **Reich** Georg Nikolaus, led. Fabrikarbeiter von Kitzingen, geb. 5.6.84 in Obereisenheim, A.-G. Gerolzhofen, erschwindelt gewohnheitsmäßig Reisegeldvorschüsse. Ersatz wird verweigert (8284).
Kitzingen 13/10 1903. Armenpflegschaftsrat.

Um Ermittlung und Bekanntgabe des Aufenthalts nachbezeichneter Personen wird ersucht:

9974. **Eschenbaum** Jakob, Maschinenschlosser, geb. 14.8.67 in Wattweiler b/Zweibrücken, weg. Betrugs (H 666).
Homburg (Pfalz) 14/10 1903. Amtsanwalt.

9975. **Fischer** Franz, led. Sattler von Graz, Steiermark, geb. dort 24.12.75, zuletzt in Stuttgart, weg. Untreue (II 888).
München I 12/10 1903. K. Staatsanwalt.

9976. **Gubelmann** Maria*), led. Prostituierte von Augsburg, geb. 3.3.76,

9977. **Kaiser** Anna**), led. Kellnerin von Stembach, Württ., geb. 4.11.85 in Cannstatt, Württ.,

9978. **Laukes** Babette***), led. Prostituierte geb. 6.10.80 in Roding, sämtliche als Zeuginnen (B 512).
Augsburg 15/10 1903. K. Unt.-Richter B.

*) Zul. 14/1006 (1901).
**) Zul. 52/3839 (1902).
***) Zul. 126/8658 (1903).

9979. **Füßinger** Ulrich, umherziehender Seiltänzer, geb. 16.7.76 in Hemigkofen, Württ. A.-G. Tettnang, weg. Unterschlagung. Derselbe ist bei Gefahr steckbrieflicher Verfolgung aufzufordern, seinen Aufenthalt hierher anzuzeigen.
Tettnang (Württ.) 13/10 1903. K. Amtsgericht.

9980. **Guckenberger** Joseph*), verh. Kapellmeister von Nürnberg, geb. dort 16.9.74, weg. Körperverl. (D 7457);

9981. **Thurner** Franz, led. Schreiner von Lembach, A.-G. Grafenau, geb dort 19.1.84, als Zeuge (D 1917);

9982. **Zimmermann** Johann Georg, verw. Taglöhner von Mengersdorf, A.-G. Bayreuth, geb. 25.7.54 in Pensenleithen, Gde. Mengersdorf, weg. Unterschlagung (D 6388).
Nürnberg 15/10 1903. Amtsanwalt (Stadt).

*) Zul. 135/9407 (1903).

9983. **Heiderer** Joseph, Steinträger von München, geb. dort 9.12.78 (etwa 1,70 m, blasses volles Gesicht, hellblonde Haare, hellblonder Schnurrbartanflug, die vorderen oberen Schneidezähne fehlen; brauner Filzhut, Arbeitskleider), weg. Unterschlagung (IV 866).
München I 12/10 1903. K. Staatsanwalt.

9984. **Hölzl** Elisabetha, geb. Schmitt, Arbeitersfrau, als Zeugin (192).
Ansbach 12/10 1903. Amtsanwalt (Stadt).

9985. **Hohenegger** Joseph*), verw. Bäcker von Dietmannsried, A.-G. Kempten, geb. 23.10.63 in Brandholz, Gde. Grönenbach, A.-G. Memmingen, weg. Zechprellerei (B 1652).
Kempten 12/10 1903. Amtsanwalt (Stadt).

9986. **Köstler** Leonhard, led. Metalldrucker von Hersbruck,

9987. **Schramm** Michael, led. Fabrikarbeiter von Nürnberg, beide als Zeugen.
Nürnberg 15/10 1903. K. Unt.-Richter II.

9988 **Lang** Christian, led. Bäcker von Schwarzenbach a. Saale, A.-G. Hof, geb. 19.6.78 (vielleicht auch 19.1.77) in Waldberg, A.-G. Augsburg, weg. Diebstahls (A 2410).
Augsburg 12/10 1903 Amtsanwalt (Stadt).

9989. **Schönbauer** Franz*), led. Viehtreiber von München, geb. dort 21.12.75, weg. Bedrohung u. a. (D 5316).
München I 16/10 1903. Amtsanwalt.

*) Zul. 149/11719 (1902).

9990. **Wack** Emil, led. Tapezierer von Regensburg, geb. 21.6.50, als Zeuge (C 806).
Regensburg 7/10 1903. K. Staatsanwalt.

9991. **Wandinger** Johann*), led. Knecht von Sonnendorf, Gde. Inning a/H., A.-G. Dorfen, B.-A. Erding, geb. dort 25.5.70 weg. Betrugs i. R. (F 655).
München II 10/10 1903. K. Staatsanwalt.

*) Zul. 83/6139 (1902).

9992. **Amtmann** Georg August von Klosterdorf, Gde. u. A.-G. Scheinfeld, geb. 16.3.86,

9993. **Schallert** Paul, 21 J., led. Schlosser von Leipzig, beide als Zeugen (D 641).
Nürnberg 17/10 1903. K. Unt.-Richter I.

9994. **Haug** Leonhard, led. Dienstknecht von Schwabmünchen, geb dort 5.11.60, weg. Betrugs u. a. (252).
Markt Oberdorf 13/10 1903. Amtsanwalt f. Obergünzburg.

Digitized by Google

9995. **Antengruber** Adolf, 31 J.,
9996. **Antengruber** Joseph*), 27 J., beide led. Steinbrecher von Schwarzenberg, Oberösterr., zul. in Huben, Gde. Hohenaschau, A.-G. Prien, in Arbeit,
9997. **Gabler** Kaspar, 29 J., led. Taglöhner von Kleinholzhausen, Gde. Großholzhausen, A.-G. Rosenheim, zul. wohnhaft in Außerwald, Gde. Sachrang, A.-G. Prien, sämtliche als Zeugen (Schw. 77).
München I 20/10 1903. K. Staatsanwalt.

*) Zul. 55/4026 (1902).

9998. **Bleisteiner** Leonhard, verh. Drechsler von Rüblanden, Gde. Weigenhofen, A.-G. Lauf, B.-A. Hersbruck, geb. dort 7.4.67, weg. Körperverl. (A 179).
Fürth 15/10 1903. K. Staatsanwalt.

9999. **Ettl** Andreas, led. Dienstknecht u. Taglöhner von Grünbach, A.-G. Erding, geb. dort 30.11.72, weg. Beleidigung u. a. (E 710).
Augsburg 17/10 1903. K. Staatsanwalt.

10000. **Groß** Leonhard, led. Schlosser von Heerdt, A.-G. Neuß, Rgb. Düsseldorf, geb. dort 14.9.84, weg. Diebstahls (338).
Markt Oberdorf 15/10 1903. Amtsanwalt.

10001. **Krieber** Maria*), Prostituierte von Egg, Bez.-H. Hermagor, Kärnten,

10002. **Kraus** Rosa**), led. Köchin von Seibersdorf, Steiermark, beide als Zeuginnen (I 494).
München I 19/10 1903. K. Staatsanwalt.

*) Zul. 101/7016 (1903).
**) Zul. 100/6920 (1903).

10003. **Merkle** Joseph, led. Maurerhandlanger von Weißenhorn, B.-A. Neu-Ulm, geb. dort 23.3.84, weg. Diebstahlsversuchs (C 675).
Kempten 9/10 1903. K. Staatsanwalt.

10004. **Mitlehner** Georg, led. Schuhmacher u. Taglöhner von Zusmarshausen, geb. 5.9.77 in Füssen, weg. Betrugs (A 151).
Kempten 12/10 1903. K. Staatsanwalt.

10005. **Repp** Joseph, led. Schmied von Theinheim, A.-G. Eltmann, B.-A. Haßfurt, geb. 10.2.81, weg. Körperverl. u. a. (A 673).
Schweinfurt 14/10 1903. K. Staatsanwalt.

10006. **Schöneberger** Philipp, Schweinehändler aus der Rheinpfalz, weg. Vergehen gegen § 328 St.-G.-B. Derselbe ist aufzufordern, seinen Aufenthalt hierher anzuzeigen (3372).
Ulm (Württ.) 16/10 1903. K. Staatsanwalt.

10007. **Schübel** Wilhelm, led. Schlosser von Nürnberg, geb. dort 14.5.85, als Zeuge (C 3873).
Nürnberg 17/10 1903. Amtsanwalt (Stadt).

*) Zul. 57/4437 (1901).

10008. **Stöckeler** Joseph, led. Senne, geb. 20.10.69 in Gestraz, A.-G. Weiler, B.-A. Lindau, zul. in Mehlis, Gde. Baindt, O.-A. Ravensburg, bedienstet, weg. Diebstahls. Derselbe ist aufzufordern, bei Gefahr steckbrieflicher Verfolgung seinen Aufenthalt anzuzeigen.
Ravensburg (Württ.) 18/10 1903.
K. Amtsgericht.

10009. **Weiß** Fridolin, led. Schweizer u. Fabrikarbeiter von Fischen, A.-G. Immenstadt, B.-A. Sonthofen, geb. dort 24.10.60, weg. Betrugs (132
Miesbach 14/10 1903. Amtsanwalt.

10010. **Buck** Samuel, led. Taglöhner von Hülle, O.-A. Urach, geb. dort 12.3.67, w. Erpressung (C 87
Kempten 12/10 1903. K. Staatsanwalt.

10011. **Ilgmeier** Maria, led. Kellnerin, geb. 8.8.81 in Landshut, weg. Nahrungsmittelfälschung (XIII 777).
München I 15/10 1903. K. Staatsanwalt.

10012. **Mayer** Helene, led. Kellnerin von Gerolfhofen, geb. dort 26.8.76, als Zeugin (48).
Fürth 14/10 1903. K. Unt.-Richter.

10013. **Stadelmaier** Anton*), Schuhmacher, geb. 13.10.73 in Gmünd, zul. in Tuttlingen, weg. Diebstahls. Derselbe ist gegen anher zu sendenden Eröffnungsnachweis aufzufordern, bei Gefahr steckbrieflicher Verfolgung seinen Aufenthalt anzuzeigen.
Balingen (Württ.) 16/10 1903. K. Amtsgericht.

*) Zul. 115/7916 (1903).

10014. **Wutz** Joseph, Erdarbeiter u. Bäcker von Stratwies, Gde. Hilpersried, A.-G. Roding, als Zeuge.
Landshut 15/10 1903. K. Unt.-Richter.

Widerrufe.

1900: 12341. **1901:** 350. **1902:** 9597. 11878
1903: 655. 695. 752. 3824. 5009. 6171. 7435. 7638. 7867. 7989. 7998. 8202. 8298. 8484. 9207. 9340. 9352. 9402. 9492. 9649.

Alphabetische Rekapitulation der Namen.

Amtmann Gg. Aug.	9992	Fuchs August . .	9950	Kephl Auguste . .	9964	Rodolfi Maria . .	995
Antengruber Adolf .	9995	Fuchs Berta . . .	9951	Kaiser Anna . . .	9977	Schallert Paul . .	999
Antengruber Joseph	9996	Gabler Kaspar . .	9997	Kern Max . . .	9965	Schönbauer Franz .	999
Bentinelli Joh. Bapt.	9952	GanslmeierFranziska	9958	Kößler Leonhard .	9986	Schöneberger Philipp	100
Bergmeister Ignaz .	9954	Gaßner Joseph . .	9959	Klein Joseph . . .	9969	Schübel Wilhelm .	100
Bleisteiner Leonhard	9998	Gritz Karl Otto . .	9969	Kraus Rosa . . .	10002	Schramm Michael .	998
Borgenheimer Aloys	9995	Groß Leonhard . .	10000	Krieber Maria . .	10001	Stadelmaier Anton .	100
Buck Samuel. . .	10010	Gubelmann Maria .	9976	Lang Christian . .	9988	Stampf Johann . .	996
Dehm Babette . .	9956	Guckenberger Joseph	9980	Lankes Babette . .	9978	Stöckeler Joseph . .	1000
Eigenstreiter Max .	9968	Haug Leonhard . .	9994	Mayer Helene . .	10012	Thurner Franz . .	998
Erhart Aloys . . .	9957	Heiderer Joseph . .	9983	Merkle Joseph . .	10003	Vordrescher Maria .	996
Eschenbaum Jakob	9974	Held Michael . .	9960	Mitlehner Georg .	10004	Wack Emil . . .	999
Eßelschwert Albert .	9969	Hölzl Elisabetha .	9984	Paula Anton . .	9962	Wandinger Johann .	999
Ettl Andreas . . .	9999	Hohenegger Joseph .	9985	Reich Gg. Nikolaus	9973	Weiß Fridolin . .	1000
Fischer Franz . .	9975	Holmer Georg . .	9961	Reichart Heinrich .	9963	Wutz Joseph . . .	1001
Fußinger Ulrich . .	9979	Ilgmeier Maria . .	10011	Repp Joseph . . .	10005	ZimmermannJoh.G.	998

Dr. Wild'sche Buchdruckerei (Gebr. Parcus) München.

Digitized by

№ 145. München, den 24. Oktober 1903.

Bayer. Zentral-Polizei-Blatt.

Herausgegeben von der K. Polizei-Direktion München.

Haftbefehle. Die bezeichneten Personen sind an die verfolgenden Behörden — Militärarrestanten an die nächste Militärbehörde (Bezirks-Kommandos ausgeschlossen) — abzuliefern, wenn nicht ausdrücklich andere Bestimmung getroffen ist. Von der Festnahme ist die verfolgende Behörde unverzüglich zu verständigen. Personen, die von einem Orte außerhalb Bayerns nach Bayern zu verbringen sind, sind an die der bayerischen Landesgrenze zunächst gelegene Uebergangsstation zu verbringen.

10015. **Berie** Johann, Infanterist II Kl der 4. Komp. 20. Inf.-Rgts., geb. 12.3.81 in Buchholz, Bad. A.-G. Waldkirch (1,68 m, schlank, dunkelblonde Haare, lange Nase, bartlos, kleiner Mund, an der rechten u. linken Kopfseite Hiebnarben, auf der Brust der untere Teil eines Ankers, oberhalb des linken Daumens ein kleiner Anker emtätowiert), wegen Fahnenflucht i. R. Einl.-Ort: hies. Militärarrest-Anstalt (4039).
Augsburg 14|10 1903. K. B. Gericht der 2. Division.

10016. **Burgahn** Hugo Wilhelm, led. Sattler von Metz, geb. 10.4.79, weg. erschw. Körperverl. Drahtnachricht (6961).
Pfullendorf (Baden) 13|10 1903 Gr. Amtsgericht.

10017. **Decker** Franz Xaver*), led. Dienstknecht von Rattenberg, A.-G. Mitterfels, B.-A. Bogen, geb. 27.11.66 in Konzell, A.-G. Mitterfels, weg. Diebstahls auf Anord. des K. A.-G. Rosenheim. Einl.-Ort: nächstes Gef. (B 867).
Traunstein 17|10 1903. K. Staatsanwalt.

*) Zul. 142|9864 (1903)

10018. **Gerstacker** Johann*), led Metzger von Ittling, Gde. Wildenfels, A.-G. Gräfenberg, B.-A. Forchheim, geb. dort 13.5.77, weg. Betrugs auf Anord. des K. A.-G. Lauf. Einl.-Ort: nächstes G.-Gef. (H 756).
Nürnberg 17|10 1903. K. Staatsanwalt.

*) Zul. 150|11824 (1901).

10019. **Hartmann** Maria*), led. Dienstmagd von Haidlfing, A.-G. Landau a|J., geb. 1.9.75 in Degernbach, A.-G. Bogen, weg Diebstahls auf Anord. des K. A.-G. Wasserburg Einl.-Ort: nächstes Gef. (A 518).
Traunstein 14|10 1903. K. Staatsanwalt.

*) Zul. 60|3852 (1903).

10020. **Hirschauer** Andreas, led. Schneider von Landshut, geb. 18.9.80 in Pfeffenhausen, A.-G Rottenburg, weg. Körperverl. auf Anord des K. A.-G. Landshut. Einl.-Ort: hies. Ger.-Gef. (696)
Landshut 17|10 1903 Amtsanwalt I.

10021. **Mader** Konrad, Mechaniker von Emskirchen, A.-G. Markt Erlbach, B.-A. Neustadt a. A., geb dort 4.6.75, weg. Hausfriedensbruchs auf Anord. des K. A.-G. Bamberg I. Einl.-Ort: hies. Ldg.-Gef. (2298).
Bamberg I 15|10 1903. Amtsanwalt

10022. **Klöffel** Friedrich, led. Müller u. Taglöhner von Kirchlauter, A.-G Baunach, B.-A Ebern, geb. dort 8.9.80, weg. Diebstahls auf Anord. des K. A.-G. Hofheim. Einl.-Ort: nächstes G.-Gef. (A 692).
Schweinfurt 17|10 1903. K. Staatsanwalt.

10023. **Ortner** Max, led. Eisengießer von Perlesreut, A.-G. Freyung, B.-A. Wolfstein, geb. 26.10.84 in Passau, weg. Diebstahls auf Anord. des K. A.-G. Passau. Einl.-Ort: nächstes G.-Gef. (C 765).
Passau 18|10 1903. K. Staatsanwalt.

10024. **Raschky** Aloys, led. Türsteher von München, geb. dort 29.6.85, weg. schw. Diebstahls auf Anord. des K. A.-G. Nürnberg. Einl.-Ort: nächstes G.-Gef. (G 817).
Nürnberg 15|10 1903. K. Staatsanwalt.

10025. **Sandner** Georg, verh. Steinhauer u. Maurer von Hof, geb. dort 28.5.50, weg. Verbr. w. d. Sittlichkeit auf Anord. des K. A.-G. Parsberg. Einl.-Ort: hies. Ldg.-Gef. (C 702).
Amberg 19|10 1903. K. Staatsanwalt.

10026. **Schlöglmann** Franz*), led. Dienstknecht, geb. 21.8.54 in Unterthannet, Gde. Igelbach, A.-G. Vilshofen, weg. Betrugs (163);

10027. **Jobst** Georg**), led. Taglöhner, geb. 23.6.54 in Zimmering, A.-G. Roding, weg. Sittlichkeitsvergehen (540), beide auf Anord. des K. A.-G. Regensburg II.
Regensburg II 12|10 1903. Amtsanwalt.

*) Zul. 39|2356 (1903).
**) Zul. 142|9834 (1903).

10028. **Schmidt** Johann, led. Kellner u Flaschenbierhändler von Nürnberg, geb. dort 20.5.76, weg. Betrugs i. R. u. a. auf Anord. des K. Ldg. Fürth. Einl.-Ort: nächstes Gef. Drahtnachricht (515 b. 636. 657 c).
Fürth 19|10 1903. K. Staatsanwalt.

10029. **Sommer** Moritz*), verh. Reisender von Sereth (Siret), Bukowina, geb. dort 9.1.69,

10030. **Sommer** Frieda, Reisendenfrau, geb. 9.6.69 in Suczawa, Bukowina, beide weg. Betrugsversuchs auf Anord. des K. A.-G. München I. Einl.-Ort: hies. Gef. an der Gruftstr. (IX 774).
München I 19|10 1903. K. Staatsanwalt.

*) Zul. 109|7534 (1903).

10031. **Seitz** Philipp, led. Taglöhner von Oberbessenbach, A.-G. Aschaffenburg, geb. dort 7.6.80, weg. Diebstahls u. Unterschlagung auf Anord. des K. A.-G. Miltenberg.
Miltenberg 17|10 1903. Amtsanwalt.

Digitized by Google

10032. **Seiler** Joseph, led. Skribent von Köſten, A.-G. Lichtenfels, geb. 21.3.60 in Ingolſtadt (1,60 m, unterſetzt, ſchwarze Haare, braune Augen) iſt gem. Beſchluſſes des unterfertigten Amtes v. 16.10.1903 zwecks Verbringung in's Arbeitshaus in Polizeihaft zu nehmen u. in das nächſte Gef. abzuliefern. Draht- oder Telephonnachricht anher erbeten (6820).

Lichtenfels 16|10 1903. K. Bezirksamt.

10033. **Stadelmann** Peter, led. Dienſtknecht von Bullenheim, A.-G. Marktöreit, B.-A. Kitzingen, geb. dort 10.3.66, weg. Diebſtahls auf Anord. des K. A.-G. Ochſenfurt. Einl.-Ort: nächſtes G.-Gef. (D 882).

Würzburg 17|10 1903. K. Staatsanwalt.

10034. **Throm** Michael*), verh. Taglöhner, geb. 14.11.71 in Gnadenthal, Württ. A.-G. Oehringen, zul. in Niederſtetten, Württ. A.-G. Langenburg, O.-A. Gerabronn, weg. Körperverl (D 118).

Langenburg (Württ.) 17|10 1903.

K. Amtsgericht.

*) Zul. 124|8522 (1903).

10035. **Wunder** Georg, led. Telegraphenarbeiter von Rothenbühl, Gde. Ebermannſtadt, geb. dort 8.3.68, weg. Körperverl. auf Anord. des K. Ldg. Nürnberg. Einl.-Ort: nächſtes Ger.-Gef. (C 1019).

Nürnberg 14|10 1903. K. Staatsanwalt.

10036. **Hönig** Eva, 19 J., led. Dienſtmagd von Feudenheim, Bad. A.-G. Mannheim, weg. Betrugs u. a. Drahtnachricht vor Zulieferung erbeten (30053. A I 893).

Heidelberg (Baden) 15|10 1903.

Gr. Staatsanwalt.

10037. **Langenberger** Kilian, led. Dienſtknecht von Thalheim, A.-G. Hersbruck, geb. 17.4.84 in Oberhauſen, A.-G. Augsburg,

10038. **Maul** Peter, led. Dienſtknecht von Gotzenberg, Gde. Pollanden, A.-G. Hersbruck, geb. dort 16.12.80, beide weg. Sittlichkeitsverbrechens. Einl.-Ort: nächſtes Ger.-Gef. (B 650).

Nürnberg 16|10 1903. K. Unt.-Richter I.

10039. **Mederer** Joſeph*), Kommiſſionär von München, geb. 3.4.60, weg. Betrugs auf Anord. des K. A.-G. München I. Einl.-Ort: hieſ. Gef. an der Gruftſtr. (VII 655).

München I 17|10 1903. K. Staatsanwalt.

*) Zul. 48|3104 (1902).

10040. **Mietky** alias **Hoffmann** Friedrich, Mechaniker von Komotau, Böhmen (anfangs der 40 er Jahre, mittelgroß, unterſetzt, geſunde Geſichtsfarbe, Haare u. Schnurrbart blond, blaue Augen, gute Zähne, ſächſiſcher Dialekt), weg. Betrugs u. a. auf Anord. des K. A.-G. Tirſchenreuth, wohin abzuliefern.

Tirſchenreuth 17|10 1903. Amtsanwalt.

10041. **Pauly** Joſeph, led. Metzger von München geb. dort 18.5.79, weg. Unterſchlagung u. a. auf Anord. des K. A.-G. München I. Einl.-Ort: Ldg.-Gef. München I (III 749).

München I 16|10 1903. K. Staatsanwalt.

10042. **Senouer** Joſepha*), led. Stickerin von Wels, Oberöſterr., geb. 19.8.80 in Aſchach, Bez.-H. Wels, weg. Diebſtahls auf Anord. des K. A.-G. München I (D 5944. 3441).

München I 19|10 1903. Amtsanwalt.

*) Zul. 136|9513 (1903).

10043. **Novis** Joſeph, led. Schneider von Gimino (Zminj), Bez.-H. Mitterburg (Pisino), Iſtrien, geb. dort 1874, weg. Betrugs auf Anord. des K. A.-G. Erding (920).

Erding 16|10 1903. Amtsanwalt.

Zum Strafvollzuge ſind zu verhaften:

10044. **Bomberger** Anton*), verh. Hauſierer u. Kurzwarenhändler von Egglham, A.-G. Pfarrkirchen, geb. 7.12.55 in Grasbrunn, A.-G. München II (etwa 1,64 m, unterſetzt, geſunde Geſichtsfarbe, dunkelbraune Haare, hohe Stirne, braune Augen, ſpitze Naſe, brauner Schnurrbart, am Kinn eine Schnittnarbe); Urt. v. 19.9.1903: weg. Kuppelei 8 Tg. Gef. Einl.-Ort: nächſtes Ldg.-Gef. (U.-B. Nr. 511).

Paſſau 14|10 1903. K. Staatsanwalt.

*) Zul. 55|3629 (1903).

10045. **Haſſold** Johann Georg, Bäcker, geb. 6.2.73 in Jobſtreuth, zul. in Nürnberg,

10046. **Mäßel** Chriſtian Leonhard, Kellner, geb. 12.7.78 in Augsburg, zul. in Nürnberg,

10047. **Hübſchmann** Johann, geb. 22.11.79 in Walkersbrunn, zul. dort wohnhaft,

10048. **Gebhardt** Erhard, geb. 3.11.78 in Oberlindelbach, zul. dort wohnhaft,

10049. **Töppmann** Georg Friedrich Johann, geb. 2.6.79 in Hilpoltſtein, zul. dort wohnhaft,

10050. **Kronacher** Max, Mechaniker, geb. 16.7.78 in Fürth, zul. in Nürnberg,

10051. **Ruckdäſchel** Heinrich Wilhelm, Bäcker, geb. 1.5.79 in Weißenſtadt, zul. in Nürnberg,

10052. **Schmidt** Stefan, geb. 8.1.80 in Oberwellitleithen, zul. in Nürnberg,

10053. **Keller** Erasmus, Kellner, geb. 30.6.80 in Haidenhof, zul. in Nürnberg,

10054. **Fürſt** Leonhard, geb. 5.6.80 in Grub, zul. dort wohnhaft,

10055. **Wichner** Ernſt, geb. 23.9.80 in Würzburg, zul. in Nürnberg,

10056. **Seßler** Johann Friedrich, Taglöhner, geb. 21.6.80 in Gunzenhauſen, zul. in Nürnberg,

10057. **Veigele** Joſef Markus, geb. 21.6.80 in Heideck, zul. dort wohnhaft,

10058. **Dietrich** Johann, geb. 17.4.80 in Solar, zul. in Hilpoltſtein,

10059. **Kalb** Johann Chriſtian, Bauer, geb. 14.5.72 in Simmelberg, zul. dort wohnhaft,

10060. **Neumarker** Salomon, geb. 3.3.76 in Schnaittach, zul. in Nürnberg,

10061. **Ruppprecht** Leonhard, Former, geb. 11.10.80 in Engelthal, zul. in Nürnberg,

10062. **Strobel** Johann Georg, geb. 23.11.81 in Eſchenbach, zul. in Nürnberg,

10063. **Schuſter** Michael, geb. 8.5.81 in Heuchling, zul. dort wohnhaft,

10064. **Bayer** Georg, geb. 5.7.81 in Lauf, zul. dort wohnhaft,

10065. **Herbſt** Jakob, geb. 10.10.81 in Schnaittach, zul. dort wohnhaft,

10066. **Hiltner** Michael, geb. 9.6.81 in Thalheim, zul. dort wohnhaft,

10067. **Schwab** Johann Georg, geb. 12.6.79 in Erlangen, zul. in Stein,

10068. **Drechſel** Johann Theodor, geb. 29.4.75 in Nürnberg, zul. dort wohnhaft,

10069. **Baumgärtl** Karl Friedrich Philipp, geb. 9.5.78 in Nürnberg, zul. dort wohnhaft,

10070. **Baumann** Julius Friedrich, geb. 24.2.79 in Nürnberg, zul. dort wohnhaft,

10071. **Bogner** Hans, geb. 25.3.79 in Nürnberg, zul. dort wohnhaft,

10072. **Hildner** Julius Ludwig, Schreiner, geb. 13.12.79 in Nürnberg, zul. dort wohnhaft,

10073. **Kellermann** Johann, geb. 21.1.79 in Nürnberg, zul. dort wohnhaft,

10074. **Kopp** Andreas, geb. 22.1.79 in Nürnberg, zul. dort wohnhaft,

10075. **Krisam** Georg, geb. 25 12.79 in Nürnberg, zul. dort wohnhaft,

10076. **Hofmann** Georg, Kellner, geb. 3.4.80 in Birnthon, zul. dort wohnhaft,

10077. **Lehrer (Binz)** Johann Karl Wilhelm, geb. 7.9.79 in Nürnberg, zul. dort wohnhaft,

10078. **Neumarker** Max, geb. 13.2.79 in Nürnberg, zul. dort wohnhaft,

10079. **Sellner** Thomas, geb. 10.12.79 in Nürnberg, zul. dort wohnhaft,

10080. **Seyerlein** Johann Wilhelm, geb. 12 5.79 in Nürnberg, zul. dort wohnhaft,

10081. **Sperber** Jakob, geb. 5.2.79 in Nürnberg, zul. dort wohnhaft,

10082. **Schlenk** Friedrich, geb. 14.5.79 in Nürnberg, zul. dort wohnhaft,

10083. **Schön** Johann, geb. 21.1.79 in Nürnberg, zul. dort wohnhaft,

10084. **Ströbel** Johann Valentin, geb. 23 10.79 in Nürnberg, zul. dort wohnhaft,

10085. **Zeiß** Johann, geb. 14.8 79 in Nürnberg, zul. dort wohnhaft,

10086. **Schulhöfer** Emil, geb. 14.6.80 in Frensdorf, zul. in Nürnberg,

10087. **Kornbacher** Johann Ferdinand, geb. 7.8.80 in Abenberg, zul. dort wohnhaft,

10088. **Schmidt** Benno Vitus, geb. 16.3.80 in Abenberg, zul dort wohnhaft,

10089. **Streiberger** Ludwig, geb 22.8.80 in Abenberg, zul. dort wohnhaft,

10090. **Zimmermann** Johann, geb. 10.3.80 in Hengdorf, zul. dort wohnhaft,

10091. **Löfel** Johann, geb. 18 9.80 in Kauernhofen, zul. dort wohnhaft,

10092. **Schlund** Karl, geb. 19.4.80 in Spalt, zul. dort wohnhaft,

10093. **Kirchner** Otto, geb. 17.11.78 in Erding, zul. in Nürnberg,

10094. **Heinrich** Johann Karl, geb. 8 7.77 in Schweinfurt, zul. in Nürnberg,

10095. **Ruprecht** Friedr., geb 11.9.80 in Gräfenberg, zul. dort wohnhaft,

10096 **Wohlhöfner** Johann, geb. 20 8.80 in Mittelehrenbach, zul. dort wohnhaft,

10097. **Zimmerer** Joseph, Konditor, geb. 12.1.71 in Altenstadt, zul. in Nürnberg.

Urt. v. 10.7 1902: weg Verletzung der Wehrpflicht je 1 Monat Gef. Einl.-Ort: nächstes Ldg.-Gef.

Nürnberg 7|10 1903. K. Staatsanwalt

Ausforschungen.

10098. **(Bauernfänger.) Palmo** Leo (angeblich), Bildhauer von Metz, alias **Himmer** Karl, Pfleger u. Stellenvermittler von Mannheim (30—33 J., 1,65—1,66 m, dunkelblonder Schnurrbart, dicke aufgeworfene Lippen, breite Vorderzähne; graugestreifte Reisemütze, offener Stehkragen, grün u. weißer Schlips, schwarzer weißgestreifter Anzug, Schnürstiefel), hat hier unter dem Vorgeben, er vermittle Stellen für Krankenpfleger in Basel, unter Beihilfe des hier verhafteten Drehers Emil Friedrich **Oxe** von Hagen Betrug verübt. Fahndung, Festnahme u. Drahtnachricht erbeten. Von Zulieferung wolle vorläufig abgesehen werden (29858. A I 901).

Heidelberg (Baden) 14|10 1903.

Amtsanwalt I.

10099. **(Diebstahl.)** Glaublich am 8.10.1903 nachmittags wurden dem Martin Bilgeri aus offenem Kontor der Fahrradfabrik der Firma Bilgeri, Wurzer & Cie. in Hörbranz, Bez.-H. Bregenz, entwendet: 1 komplettes Reißzeug samt braunem Lederetui, auf letzterem die Firma Klemens Riefler Nesselwang ersichtlich (auf einzelnen Teilen des Reißzeuges ist ganz klein die Nr. 22 oder 67 eingraviert) Wert 27 ℳ; 1 aus Zelluloid gefertigter, ungef. 30 cm langer Rechenschieber samt schwarzbraunem Pappendeckeletui (letzteres trägt die Firma Donnert u. Pape Altona), Wert 11 ℳ u 1 vernickelte Kaliber-Schieblehre mit eingesetzten Stahlspitzen, Wert 7 bis 8 ℳ; ferner wurden in der Nacht vom 9|10.10.1903 zum Schaden der Fabrikanten Bilgeri, Wurzer & Cie. entwendet: 16—17 Dutzend Spiralbohrer (5—11 cm lang, Durchmesser 2—7½ mm, Wert 450 ℳ) — V 104 —.

Bregenz (Vorarlberg) 15|10 1903.

K. K. Bezirksgericht, Abt. V.

10100. **(Diebstahl.)** Am 12.10.1903 wurden aus der Ladenkasse des Metzgers Markert in Mergentheim ungef. 25 ℳ (bestehend teils in Silber, teils in Nickelmünzen) von einem Handwerksburschen (20—25 J., 1,70—1,75 m, dunkle Gesichtsfarbe, bartlos; schwarzer Schlapphut, dunkle Joppe, graue Hose) entwendet. Fahndung nach dem Täter, Festnahme desselben u. Mitteilung erbeten (M 109).

Mergentheim (Württ.) 18|10 1903.

K. Amtsanwaltschaft.

10101. **Weigl** Joh., led. Schuhmacher u. Turnuskostgänger von Dechantsees, A.-G. Kemnath, geb. dort 24.4.45, hat sich legitimationslos vermutlich in die Gegend von Ebersberg oder Grafing entfernt. Es wird ersucht, denselben weg. Landstreicherei festzunehmen u. in seine Heimat zu verschuben, da derselbe gewohnheitsmäßig durch Simulation Krankenverpflegung oder Reiseunterstützung erschwindelt (617).

Dechantsees 15|10 1903. Armenpflegschaftsrat.

Um Ermittlung und Bekanntgabe des Aufenthalts nachbezeichneter Personen wird ersucht:

10102. **Albert** Jakob, verh. Siebmacher von Herrnbergtheim, A.-G. Uffenheim, geb. dort 26 6.67, weg. Betrugs (A 554).

Schwabach 20|10 1903. Amtsanwalt (Stadt).

10103. **Happ** Richard, Dienstknecht, geb. 10.12.76 in Marisfeld, Kr. Hildburghausen, Sachs.-Meiningen, weg. Bedrohung.

Bischofsheim v. Rhön 17|10 1903. Amtsanwalt.

Digitized by

10104. **Pößenecker** Fritz, led. Schuster von Nürnberg, geb. dort 10.9.83, weg. Kuppelei;
10105. **Hausner** Margareta, led. Arbeiterin von Nürnberg, geb. dort 15.8.84, als Zeugin (D 672);
10106. **Link** Georg, led. Bautechniker von Nürnberg, geb. dort 7.3.80, weg. Körperverl. (D 587);
10107. **Bezold** Sebastian, led. Korbmacher von Sassanfahrt, A.-G. Bamberg II, geb. dort 11.3.84, weg. Körperverl. (D 604);
10108. **Bärnreuther** Katharina, led. Reisedame von Unterhausen, A.-G Neuburg a. D., geb. dort 30.4.81, weg. Untreue (D 457);
10109. **Maisel** Nikolaus, led. Metallschläger von Plankenfels, A.-G. Hollfeld, B.-A. Ebermannstadt, geb. 17.6.76 in Neuschniegling-Nürnberg, als Zeuge (E 706).
Nürnberg 15/10 1903. K. Staatsanwalt.
10110. **Haas** Ludwig, Kellner von Triest, geb. 7.6.85 in Gmunden, Oberösterr., weg. Nötigung u. a. (VI 764).
München I 17/10 1903. K. Staatsanwalt.
10111. **Nehler** Stephan, led. Schauspieler, Berufsname Max **Woldau**, geb. 23.3.62 in Hamburg, weg. Betrugs u. a. (409. 432).
Speyer 6/10 1903. Amtsanwalt.
10112. **Schlachtbauer** Johann, 38 J., led. Taglöhner von Scheyern, A.-G. Pfaffenhofen, als Zeuge (II 285).
München I 20/10 1903. K. Unt.-Richter B.
10113. **Böhm** Konrad, led. Taglöhner von Nürnberg, geb. dort 23.9.74, weg. Betrugs (C 3580).
Nürnberg 15/10 1903. Amtsanwalt (Stadt).
10114. **Wehr** Xaver*), led. Fuhrknecht von Legau, A.-G. Memmingen, geb. dort 9.3.72, weg. fahrlässiger Gefährdung eines Eisenbahntransports (C 517).
Kempten 12/10 1903. K. Staatsanwalt.

*) Zul. 156/12458 (1901).

10115. **Ammer** Andreas, led. Knecht von Chammünster, A.-G. Cham, geb. dort 12.3.70, weg. gef. Körperverl. (B 389);
10116. **Seebauer** Johann, led. Dienstknecht von Bogenberg, A.-G. Bogen, geb. 1.2.80 in Falkenfels, A.-G. Mitterfels, B.-A. Bogen, weg. Diebstahls (B 258).
Straubing 19/10 1903. Amtsanwalt B.
10117. **Gerg** Anna, Kellnerin von Wolfratshausen, geb. dort 15.6.73, als Zeugin (A 3226);
10118. **Kaiser** Mina (angeblich), led. Kellnerin, geb. 1879 in Arolla, Kant. Wallis, Schweiz, weg. Betrugs (C 6057).
München I 20/10 1903. Amtsanwalt.
10119. **Göttendorfer** Joseph, led. Schmied von Töging, A.-G. Beilngries, geb. dort 11.3.63, weg. gef. Körperverl. (A 363).
Memmingen 19/10 1903. K. Staatsanwalt.
10120. **Griebel** Ernst, led. Taglöhner, geb. 24.7.75 in Ebern, Unterfranken, weg. Diebstahls (A 556).
Schwabach 20/10 1903. Amtsanwalt (Stadt).
10121. **Kellermann** Barbara*), led. Dienstmagd von Wolnzach, A.-G. Geisenfeld, B.-A. Pfaffenhofen, geb. dort 21.9.82, weg. Diebstahls u. a. (732).
Starnberg 19/10 1903. Amtsanwalt.

*) Zul. 151/12000 (1901).

Widerrufe.

1898: 6705
1903: 276. 5410. 5832. 7073. 7928. 8001. 8418. 8962. 9194. 9593. 9608. 9638. 9962.

Alphabetische Rekapitulation der Namen.

Albert Jakob . . 10102
Ammer Andreas . 10115
Baumann Jul. Frdr. 10070
Baumgärtl Karl Frdr. Philipp 10069
Bayer Georg . . . 10064
Böhm Konrad . 10113
Berie Johann . . 10015
Bärnreuther Kathar 10108
Bezold Sebastian . 10107
Binz Joh. Karl Wilh. 10077
Bogner Hans . . 10071
Bomberger Anton . 10044
Burgahn Hugo Wilh. 10016
Decker Franz Xaver 10017
Dietrich Johann . 10058
Drechsel Joh. Theodor 10068
Fürst Leonhard . . 10054
Gebhardt Erhard . 10048
Gerg Anna . . . 10117
Gerstacker Johann . 10018
Göttendorfer Joseph . 10119
Griebel Ernst . . 10120
Happ Richard . . 10103
Hartmann Maria . 10019
Haas Ludwig . . 10110
Haßold Joh. Georg 10045
Hausner Margareta 10105
Heinrich Johann Karl 10094
Hönig Eva . . . 10036
Herbst Jakob . . . 10065
Hübschmann Johann 10047
Hildner Julius Ludw 10072
Hiltner Michael . . 10066
Himmer Karl . . 10098
Hirschauer Andreas . 10020
Hoffmann Friedrich . 10040
Hofmann Georg . . 10076
Jobst Georg . . . 10027
Kalb Joh. Christian 10059
Kaiser Mina . . . 10118
Keller Erasmus . 10053
Kellermann Barbara 10121
Kellermann Johann 10078
Kirchner Otto . . 10093
Klöffel Friedrich . . 10022
Kopp Andreas . . 10074
Kornbacher Joh. Ferd 10087
Krisam Georg . . 10075
Kronacher Max . . 10050
Langenberger Kilian 10037
Lehrer Joh. Karl Wilh. 10077
Löfel Johann . . . 10091
Link Georg . . . 10106
Mader Konrad . . 10021
Maul Peter . . . 10038
Mederer Joseph . . 10039
Maisel Nikolaus . 10109
Mäßel Christ. Leonh. 10046
Mietky Friedrich . 10040
Neumarker Max . 10078
Neumarker Salomon 10060
Nehler Stephan . . 10111
Ortner Max . . . 10023
Ore Emil Friedrich . 10098
Palmo Leo . . . 10098
Pauly Joseph . . 10041
Pößenecker Fritz . . 10104
Raichly Aloys . . 10024
Rovis Joseph . . 10043
Ruckdäschel Hr. Wilh. 10051
Rupprecht Friedrich . 10095
Rupprecht Leonhard . 10061
Sandner Georg . . 10025
Schön Johann . . 10083
Schlachtbauer Johann 10112
Schlöglmann Franz 10026
Schlenk Friedrich . 10082
Schlund Karl . . 10092
Schmidt Benno Vitus 10088
Schmidt Johann . 10028
Schmidt Stephan . 10052
Schulhöfer Emil . 10086
Schuster Michael . 10063
Schwab Joh. Georg 10067
Seebauer Johann . 10116
Seyerlein Joh. Wilh. 10080
Seiler Joseph . . 10032
Seitz Philipp . . 10031
Sellner Thomas . 10079
Senoner Josepha . 10042
Seßler Joh. Friedr. 10056
Sommer Frieda . . 10030
Sommer Moritz . . 10029
Sperber Jakob . . 10081
Stadelmann Peter . 10033
Strödel Joh. Valent. 10084
Streiberger Ludwig . 10089
Strobel Joh. Georg 10062
Töppmann Georg Friedrich Johann . 10049
Throm Michael . . 10034
Weigele Joseph Mark. 10057
Weigl Johann . . 10101
Wehr Xaver . . . 10114
Wichner Ernst . . 10065
Woldau Max . . 10111
Wohlhöfner Johann 10096
Wunder Georg . . 10035
Zeiß Johann . . 10085
Zimmerer Joseph . 10097
Zimmermann Johann 10090

Dr. Wild'sche Buchdruckerei (Gebr. Parcus) München.

Digitized

Extrablatt.

№ 146. München, den 24. Oktober 1903.

Bayer. Zentral- Polizei - Blatt.

Herausgegeben von der K. Polizei-Direktion München.

10122.

Brandstiftung.

Am 21. Oktober 1903 morgens braunte das Anwesen des Bauern Joseph Gaßner in Grasbrunn, B.-A. München, vollständig nieder.

Der Brandstiftung dringend verdächtig ist der Dienstknecht Joseph **Kitzler** aus Schwörlach (? vermutlich Schwerbach, Gde. Kirchberg an der Pielach, Bez.-H. St. Pölten, Niederösterr.; Anm. der Red.) Niederösterr., ungefähr 30 Jahre alt. Gegen denselben ist vom k. Amtsgerichte München II Haftbefehl erlassen worden; Kitzler ist in das Landgerichtsgef. München I abzuliefern (VIII 822).

München I, 24. Oktober 1903.

K. Staatsanwalt.

Dr. Wild'sche Buchdruckerei (Gebr. Parcus) München

Digitized by Google

Digitized by

№ 147. München, den 27. Oktober 1903.

Bayer. Zentral-Polizei-Blatt.

Herausgegeben von der K. Polizei-Direktion München.

Haftbefehle. Die bezeichneten Personen sind an die verfolgenden Behörden — Militärarrestanten an die nächste Militärbehörde (Bezirks-Kommandos ausgeschlossen) — abzuliefern, wenn nicht ausdrücklich andere Bestimmung getroffen ist. Von der Festnahme ist die verfolgende Behörde unverzüglich zu verständigen. Personen, die von einem Orte außerhalb Bayerns nach Bayern zu verbringen sind, sind an die der bayerischen Landesgrenze zunächst gelegene Uebergangsstation zu verbringen.

10123 **Braun** Aloys, led. Hausdiener von Tressau, A.-G. Weidenberg, B.-A. Bayreuth, geb. 11.2.81 in Oexing, A.-G. Ebersberg, weg. Erpressung auf Anord. des K. A.-G. Regensburg II. Einl.-Ort: nächstes A.-G.-Gef. (D 876).

Regensburg 17/10 1903. K. Staatsanwalt.

10124 **Dambacher** Melchior*), led. Dienstknecht von Lindenhof, Gde. Schrezheim, O.-A. Ellwangen, zul. in Göppingen (22 J., mittelaroß, schwarze Haare, große Narbe an der rechten Wange; schwarzer weicher Filzhut, grauer Anzug, Rohrstiefel), weg. Betrugs i. R. u. Urkundenfälschung. Einl.-Ort: hies. A.-G.-Gef. (B. U. L 100).

Ellwangen (Württ.) 20/10 1903.

K. Unt.-Richter.

*) Siehe 129/8882 u. 138/9587 (1903).

10125. **Friedel** Franz Sales, led. Dienstknecht von Bonstetten, A.-G. Zusmarshausen, geb. dort 19.10.56, weg. Diebstahls auf Anord. des K. A.-G. Landsberg. Einl.-Ort: nächstes A.-G.-Gef. (E 682).

Augsburg 16/10 1903. K. Staatsanwalt

10126. **Gauslmayer** Fanny*), led. Kellnerin von München, geb. 6.12.81 in Bayerbach, A.-G Mallersdorf, weg. Betrugs auf Anord. des K. A.-G. Moosburg (594).

Freising 21/10 1903. Amtsanwalt f. Moosburg.

*) Zul. 144/9958 (1903).

10127. **Grimminger** Johann, Chevaul. 3. Eskad. 4. Chevaul.-Rgts, geb. 27.3.81 in Daiting, A.-G. Monheim, B.-A. Donauwörth (1.68 m groß, untersetzt, braune Haare, bartlos; Filzhut mit Gemsbart, Zivilkleidung), weg. Fahnenflucht u. Verbr. des Diebstahls. Einl.-Ort: Arrestanstalt Neuulm (795).

Augsburg 19/10 1903.

K. B. Gericht der 2. Division.

10128. **Hauauer** Margareta*), Arbeiterin von Regensburg, geb. 2.2.86 in Schwandorf, B.-A. Burglengenfeld, weg. Diebstahls auf Anord. des K. A.-G. Bamberg I. Einl.-Ort: hies. Ldg.-Gef. (2432 a).

Bamberg I 16/10 1903. Amtsanwalt.

*) Zul. 106/8323 (1901).

10129. **Meuschel** Franz*), led. Konditor von Königshofen i/Grabfeld, geb dort 7.10.74, weg. Betrugs auf Anord. des K. A.-G. Nürnberg. Einl.-Ort: nächstes G.-Gef. (C 690).

Nürnberg 16/10 1903. K. Staatsanwalt.

* Zul. 111/8735 (1901).

10130. **Pertl** Simon*), Taglöhnerssohn von Trostberg, B.-A. Traunstein, geb. dort 6.4.88, weg. Betrugs (587).

Rosenheim 17/10 1903. Amtsanwalt A.

*) Zul. 108/7469 (1903).

10131. **Nölbl** Georg, led. Drechsler u. Taglöhner von Neumarkt i/O., geb. dort 20.2.84, weg. Körperverletzung u. a. auf Anord des K. A.-G. Moosburg. Einl.-Ort: hies. Ldg.-Gef. (III 2629).

Landshut 19/10 1903. K. Staatsanwalt.

10132. **Pöpl** Karl, led. Schlosser von Mödling bei Wien, Niederösterr., geb. dort 24.9.84, weg. Diebstahls auf Anord. des K. A.-G. Rosenheim. Einl.-Ort: nächstes Gef. (B 838).

Traunstein 17/10 1903. K. Staatsanwalt.

10133. **Pietrczak** Paul Karl (nennt sich auch **Schröder**, Musketier des Inf.-Rgts. 93, geb. 27.4.81 in Staßfurt, Rgb Magdeburg (dunkelblonde Haare, schiefe Nase, wahrscheinlich bartlos, spitzes Kinn, Narben auf der Stirn, am rechten Unterarm Matrose u. 2 Fahnen – oder P. P. 1896 — eintätowiert; besitzt vielleicht Quittungskarte auf den Namen **Werner**, Militärpaß des Fritz **Specht** von Zeitz, Rgb. Merseburg, Arbeitsbuch des Bäckers Gustav **Becker**), weg. Fahnenflucht u. a. Einl.-Ort: nächste Militärbehörde. Drahtnachricht (III b 30).

Halle a. Saale (Preußen) 17/10 1903.

K. Gericht der 8. Division

10134. **Pietsch** Emil, Schneider, geb. 3.4.84 in Klein-Briesen, Rgb. Oppeln, weg. Nötigung auf Anord. des K. Ldg. Ulm. Einl.-Ort: nächstes A.-G. Drahtnachricht. Gegen Hinterlegung von 20 Mark in barem Gelde soll Pietsch mit der Untersuchungshaft verschont werden, welche Sicherheit der Staatskasse verfällt, wenn er seinen Aufenthalt ohne alsbaldige Anzeige hieher wechselt (J 953).

Ulm (Württ.) 16/10 1903. K. Staatsanwalt.

10135. **Pletl** Ludwig*), led. Erdarbeiter u. Buchbinder von Deggendorf, geb. dort 21.8.72, weg. strafbaren Eigennutzes auf Anord. des K. A.-G Weilheim. Einl.-Ort: hies. Gef. an der Baaderstr. (C 287).

München II 17/10 1903. K. Staatsanwalt.

*) Zul. 91/6506 (1903)

10136. **Regner** Jakob, verh. Mechaniker von Fürth i Odenwald, Hessen, geb. dort 24.5.51, weg. Diebstahls u. a. (O 310).

Obernburg a/M. 16/10 1903. Amtsanwalt.

Digitized by Google

10137. **Schabmüller** Joseph, led. Bader von Geisenfeld, B.-A. Pfaffenhofen, geb. 24.1.77 in Siegenburg, A.-G. Abensberg, B.-A. Kelheim, weg. Fahrraddiebstahls auf Anord. des K. A.-G. Tölz. Einl.-Ort: hies. Gef. an der Baaderstr. (C 731).
München II 19/10 1903. K. Staatsanwalt.

10138. **Schaller** Johann*), led. Dienstknecht von Lobe, A.-G. Nürnberg, geb. dort 2.3.64, weg. Diebstahls auf Anord. des K. A.-G. Nürnberg. Einl.-Ort: nächstes G.-Gef. (F 773).
Nürnberg 20/10 1903. K. Staatsanwalt.

*) Zul. 119/8147 (1903).

10139. **Seitz** Max, led. Konditor von Neuessing, A.-G. Kelheim, geb. dort 17.5.83, weg. Diebstahls auf Anord. des K. A.-G. Abensberg. Einl.-Ort: nächstes A.-G.-Gef. (B 1024).
Regensburg 21/10 1903. K. Staatsanwalt.

10140. **Stork** Joseph*), led. Dienstknecht von Dießen, A.-G. Landsberg, geb. 9.2.83 in Wessobrunn, A.-G. Weilheim, weg. Diebstahls auf Anord. des K. A.-G. Weilheim (969).
Weilheim 20/10 1903. Amtsanwalt.

*) Zul. 108/7472 (1903).

10141. **Thalhammer** Georg*), Maler, geb. 23.5.86 in Hof am Regen, A.-G. Rittenau, B.-A. Roding (1,65—1,70 m, schlank, schwarze, über die Stirn gekämmte Haare, Anflug von dunklem Schnurrbart; schwarzer weicher Filzhut, abgetragener dunkler Anzug), weg. Hausfriedensbruchs u. a. Einl.-Ort: hies. A.-G.-Gef.
Ulm (Württ.) 19/10 1903. K. Amtsgericht.

*) Zul. 102/7077 (1903).

10142. **Vsedny** (auch **Wsedny**) Johann, led. Glockengießer von Lazan Enis (Lazany), Gde. Cekanitz (Cekanice), Bez.-H. Blatna, Böhmen, geb. dort 2.4.50, weg. Diebstahls auf Anord. des K. A.-G. Regen. Einl.-Ort: nächstes A.-G.-Gef. (B 819).
Deggendorf 17/10 1903. K. Staatsanwalt.

10143. **Vucelic** Rade (vermutlich Radovan d. i. Hilarius), led. Bahnarbeiter von Dubrave Gornje (Ober-Dubrave), Bezirk Ogulin, Komitat Modrus-Fiume (Modruš-Rieka), Kroatien, geb. dort 1878 (1,88 m, längl. Gesicht, dunkle Haare u. Augenbrauen, hohe Stirn, helle Augen), weg. Totschlagsversuchs auf Anord. des K. A.-G. Passau. Einl.-Ort: nächstes G.-Gef. (D 780).
Passau 19/10 1903. K. Staatsanwalt.

10144. **Weiß** Joseph, gesch. Graveur von Budapest, geb. dort 28.3.68, weg. Diebstahls auf Anord. des K. A.-G. Regensburg I (2289).
Regensburg I 17/10 1903. Amtsanwalt.

10145. **Zienagel** Anton*), verw. Taglöhner von Wörnitzstein, A.-G. Donauwörth, geb. 11.11.57 in Schäfstall, A.-G. Donauwörth, weg. Betrugs auf Anord. des K. A.-G. Augsburg. Einl.-Ort: nächstes A.-G.-Gef. (B 690).
Augsburg 20/10 1903. K. Staatsanwalt.

*) Zul. 149/11696 (1901).

10146. **Heller** Max, Dienstknecht, geb. 5.6.83 in Mundenheim, A.-G. Ludwigshafen a. Rhein, zuletzt in Pirmasens, weg. Diebstahls i. R. auf Anord. des K. A.-G. Pirmasens. Einl.-Ort: nächstes A.-G.-Gef. Drahtnachricht (A 1391).
Zweibrücken 17/10 1903. K. Staatsanwalt.

10147. **Brätz** Edmund, led. Obererpeditorssohn von Aschaffenburg, geb. 3.6.89 in Laufach, A.-G. Aschaffenburg, weg. Diebstahls u. a. (A 858. 915).
Aschaffenburg 17/10 1903. Amtsanwalt (Stadt).

10148. **Huber** August, 16 J., Dienstbube von Hörbranz, Bez.-H. Bregenz, Vorarlberg, zuletzt in Allmannsweiler, Gde. Oberailingen, Württ. A.-G. Tettnang (ziemlich groß, gesundes Aussehen, lange blonde Haare, gebogene Nase; abgetragener grauer Hut, solche kurze Joppe, hellkarrierte Hose), weg. Diebstahls. Sofortige Mitteilung erbeten.
Tettnang (Württ.) 19/10 1903. K. Amtsgericht.

10149. **Lacher** Franz Joseph, led. Kolporteur von Kempten, geb. dort 27.5.72, weg. Unterschlagung u. a. auf Anord. des K. A.-G. Kempten. Einl.-Ort: hies. Ldg.-Gef. (A 175).
Kempten 16/10 1903. K. Staatsanwalt.

*) Zul. 93/6378 (1903).

10150. **Lein** Karl, led. Handarbeiter, geb. 29.5. in Hof, weg. Widerstands auf Anord. des K. L. Hof (A 1191*).
Hof 19/10 1903. Amtsanwalt (Stadt).

10151. **Müller** Joseph, led. oder verh. Sattler von Wolfurt, Bez.-H. Bregenz, Vorarlberg, geb. dort 12.12.59, weg. Betrugs auf Anord. des K. A.-G. Kempten. Einl.-Ort: hies. Ldg.-Gef. (C 872).
Kempten 14/10 1903. K. Staatsanwalt.

10152. **(Zigeuner.) Rosch** Johanna (Anna?), 16—18 J., led. Tochter der Zigeuners- u. Pferdehändlerseheleute Friedrich Rosch u. Anna, geborne Hermann, weg. Beihilfe zum Diebstahl u. a. auf Anord. des K. A.-G. Wörth a. D. (327).
Regensburg 19/10 1903. Amtsanwalt f. Wörth a/D.

10153. **Scholze** oder **Scholz** Erich, led. Schlosser glaublich von Leipzig (23—25 J., 1,64—1,68 m, schmächtig, weiße Gesichtsfarbe, dünne braune Haare, bartlos; Brille u. Zwicker; will über Crailsheim, Augsburg, Kempten u. Lindau event über Stuttgart nach Italien reisen), weg. Diebstahls auf Anord. des K. A.-G. Schweinfurt. Drahtnachricht (B 795. 845. 846).
Schweinfurt 21/10 1903. K. Staatsanwalt.

10154. **Klerer** Johann, led. Büchsenmacher von Kaladei (Koloděje), Ger.-Bez. Moldauthein (Tyn nad Vltavu), Böhmen, Sohn der in Urfahr wohnhaften Rosalie Kraus (23 J., gut mittelgroß, kräftig, längliches brünettes Gesicht, gesunde Gesichtsfarbe, schwarze Haare, schwarze Koteletts, schwarzer kleiner Schnurrbart, stößt beim Sprechen etwas mit der Zunge an, stottert etwas; dunkle karrierte Radfahrerkappe mit Schirm, schwarzgrau-karrierter Anzug, weißer Stehkragen, Stiefeletten oder Schuhe, deren Absätze Eisen tragen; hat einige Zeit mit einer Frau in Scharling im Konkubinat gelebt, gibt sich dabei häufig für verheiratet aus; spricht auch, daß er als Monteur gearbeitet hat), weg. dringenden Verdachtes des Verbrechens des Raubes, begangen am 17.10.1903 abends 8½ Uhr nächst dem Gasthause zu Goldenberg an Franz Kristlbauer. Anher einzuliefern (7413).
Geraubt wurde: 1 große goldene Uhr mit 3 Deckeln, weißem Zifferblatt, Stunden-, Minuten- u. Sekundenzeiger von Gold, auf der Außenseite des Vorderdeckels eine kleine Krone mit Verzierungen

Digitized by Google

eingraviert, rückwärtiger Deckel außen gerippt, Wert ungef. 100 Kronen; 1 gold. Kette aus kleinen rundlichen Gliedern, Wert ungef. 30 Kronen; 1 gold., als Anhängsel an der Kette befestigtes Medaillon (auf dem einen Deckel außen Blumen eingraviert, der andere außen einfach gerippt, enthaltend eine Photographie des Beraubten u. einige blonde Haare, Wert ungef. 20 Kronen); 1 stark abgetragene Brieftasche aus braunem Leder mit 3 Fächern, von welchen eines einen besonderen Verschluß hat; 1 Zigarrentasche aus schwarzem gepreßten Leder, innen mit roter Seide gefüttert (enthaltend 1 beschriebenen Zettel u. 1 Rezept von Dr. Denk in Linz u. 1 schwarzes Futteral mit in Nickel gefaßten Augengläsern, von welchen das eine für Kurzsichtige, das andere für Weitsichtige bestimmt ist; die Nickelspangen der Augengläser sind drehbar.

Eferding (Oberösterr.) 21/10 1903.

K. K. Bezirksgericht, Abt. II.

Ausforschungen.

10155. **Mittels Einbruchs** wurden in der Nacht v. 6./7.10.1903 in Geißing, Gde Wolkersdorf, A.-G. Traunstein, gestohlen: 1 Hirschgeweih (Sechsender, rechte Stange etwas angebrannt), 1 Steinbockgeweih, 3 Rehgeweihe, 1 Zimmerstutzen (Vorderlader), 1 Jagdzwilling mit Kugel u. Schrotlauf u. 2 weiteren Schrotläufen, am Kolben das verschlungene Monogramm J. S., auf dem Laufe die Firma „Straßberger, Traunstein". Sachdienliche Nachricht u. Beschlagnahme erbeten (C 898).

Traunstein 12/10 1903. K. Staatsanwalt.

10156. **Gestohlen** wurde am 13.10.1903 in Stadelschwarzach, A.-G. Volkach, B.-A. Gerolzhofen, 1 beinahe neuer schwarzer Anzug — Hose, Weste u. Joppe — u. 1 bläuliches Biberhemd vermutlich von einem ungef. 18 J. alten, mittelgroßen, hageren Handwerksburschen (B 841).

Schweinfurt 19/10 1903. K. Staatsanwalt.

10157. **Fahrrad** „Opel 41" (Halbrenner, Fabrik-Nr. 138023, schwarzer Rahmenbau, schwarze Felgen, vernickelte Speichen, vernickelte abwärts gebogene Lenkstange mit Korkgriffen u. weißbeinernen Ringen, rechter Korkgriff, an welchem der weißbeinerne Ring fehlt, stark abgenützt, vernickelte Pedale mit Gummieinlagen u. Rennhaken, ohne Schutzbleche, ohne Bremse, brauner Ledersattel, vernickelte Handglocke, in der Mitte mit einem roten Steinchen versehen, Wert 150 ℳ) wurde am 13.10.1903 nachmittags 1 Uhr hier gestohlen (3353).

Ulm (Württ.) 17/10 1903. K. Staatsanwalt.

10158. **Fahrrad** „Holzner", Fabrik-Nr. 54308, wurde in der Nacht vom 13./14.9.1903 in Tüßling, A.-G. Altötting, entwendet (D 810).

Traunstein 19/10 1903. K. Staatsanwalt.

10159. **(Fahndung.)** In der Unt.-Sache gegen Wütscher Johann Bruno, Schuhmacher von Feuerthal, weg. Diebstahls fahnde ich nach einem Schneider **Sauer** aus der Gegend zwischen Ebermannstadt u. Bayreuth. Er hat angegeben, daß er von seinem Heimatorte ebensoweit nach Ebermannstadt wie nach Bayreuth habe. Er soll am 14.8.1903 in Rohrbach, A.-G. Geisenfeld, bei einem Einbruch-Diebstahl beteiligt gewesen sein. Mitteilung ob diese Person existiert, wenn ja, wo sich der angebliche Schneider Sauer zur Zeit aufhält u. wo er am 14.8.1903 war, erbeten (A 703).

Neuburg a. d. Donau 20/10 1903.

K. Staatsanwalt.

10160. **Mittels Einsteigens** u. Erbrechens von Behältnissen wurden heute Nacht aus zwei in einer Hofreite liegenden Fabrikgebäuden gestohlen:

I. ungef. 650 ℳ Bargeld, bestehend aus zwei 100 Markscheinen, ungef. 400 ℳ in Gold u. der Rest aus Silber- u. Nickelmünzen, ferner 1 Fünffrankenstück u. 1 österr. Fünfguldenstück, beides in Silber;

II. eine braunlackierte verschlossene Kassette mit Inhalt, bestehend in Wertpapieren und zwar:

1. drei Aktien, Stettiner Vulkan à 1000 ℳ Nr. 12313, 16436 u. 13037,
2. zwei 3½ %ige Frankfurter Stadtobligationen d. h. nur die Mäntel vom Jahre 1901, à 4000 ℳ Nr. 380 u. 1237,
3. ein 3½ %iger Pfandbrief der bayer. Handelsbank, Wert 100 ℳ, Nr. unbekannt,
4. ein Hypothekenbrief auf den Namen Streufdorf, vom Amtsgericht Hildburghausen ausgestellt, im Betrage von 2060 ℳ, wovon 800 ℳ abbezahlt sind, sodaß derselbe nur noch auf 1260 ℳ lautet,
5. zwei Lebensversicherungspolicen der Gothaer Lebensversicherungsbank auf den Namen Joseph Schloß lautend,
6. eine Versicherungspolice der Stuttgarter Versicherung auf den Namen Ernst Schloß lautend (Militärversicherung),
7. eine Unfallversicherungspolice (Viktoria) auf den Namen Joseph Schloß lautend,
8. eine Hypothek über 3500 ℳ, auf den Namen Gustav Wegener in Thale lautend,
9. ein Bürgschaftsschein mit gleichem Namen,
10. ein Notizbuch, mit Notizen über den Inhalt der Kassette;

III. aus dem Lagerraum einige unechte Schmucksachen wie Broschen, Hängeuhrketten mit Medaillon ꝛc von geringem Wert. Anstellung von Nachforschungen nach den Tätern, Bekanntgabe der gestohlenen Wertpapiere bei Bankhäusern, Anhaltung Verdächtiger u. telephonische bezw. telegraphische Nachricht erbeten. Einiger Verdacht der Täterschaft fällt auf nachstehende Personen:

1. **Bohn** Eduard, Knecht bezw. Taglöhner von Offenbach, geb. 12.7.83;
2. **Klemisch** Wilhelm, Taglöhner, geb. 31.10.84 in Offenbach.

Offenbach am Main (Hessen) 23.10.1903.

Polizeiverwaltung.

10161. **Pscherer** Franz Xaver, Geschirrführer, geb. 18.10.82 in Kirchenthumbach, A.-G. Eschenbach, zuletzt in Plauen aufhältlich, ist weg. widernatürlicher Unzucht festzunehmen u. dem nächsten Amtsgerichte zum Erlaß von Haftbefehl zuzuführen (V 538).

Plauen i. Vogtl. (Sachsen) 15/10 1903.

K. Staatsanwalt.

Um Ermittlung und Bekanntgabe des Aufenthalts nachbezeichneter Personen wird ersucht:

10162. **Kiermeier** Ferdinand, Schmied von München, als Zeuge (D 5147).

München I 20/10 1903. Amtsanwalt.

Digitized by Google

10163. **Schaffer** Aloys, led. Schneider, geb. 1.8.78 in Vilshofen, weg. Körperverl. zur Hauptverhandlung v. 17.11.1903 (B 598).
Deggendorf 19/10 1903. K. Staatsanwalt.

10164. **Uschold** Joseph, led. Faschner von Neudorf, A.-G. Weiden, B.-A. Neustadt a. W.-N., geb. 28.8.82 in Oberwildenau, A.-G. Weiden, B.-A. Neustadt a. W.-N., weg. Sachbeschädigung u. a. (D 4171).
Nürnberg 15/10 1903. Amtsanwalt (Stadt).

10165. **Bartl** Aloys, Maurer von Imst, Tirol, geb. 17.12.54, weg. Unterschlagung (216).
Lindau 16/10 1903. Amtsanwalt (Land).

10166. **Bartl** Engelbert, led. Schweizer von Agatharied, A.-G. Miesbach, geb. 11.4.77 in Gmund, A.-G. Tegernsee, weg. Diebstahls (388).
Tegernsee 16/10 1903. Amtsanwalt.

10167. **Danicher** Xaver*), led. Schmied u. Schaukelbursche von Tann, A.-G. Simbach, B.-A. Pfarrkirchen, geb. dort 12.9.75, weg. Diebstahls (940/01).
Miesbach 21/10 1903. Amtsanwalt.

*) Zul. 106/8359 (1901).

10168. **Eberle** Max*), led. Oekonomenssohn von Bichel, Gde. Lengenwang, A.-G. Markt Oberdorf, geb. dort 30.1.79, weg. Betrugs (639).
Füssen 20/10 1903. Amtsanwalt.

*) Zul. 142/9872 (1903).

10169. **Eckinger** Max, led. Säger von Kapfham, Gde. Kasberg, A.-G. Regen, geb. dort 14.10.69, weg. fahrlässiger Körperverletzung (D 740).
München II 20/10 1903. K. Staatsanwalt.

10170. **Frommel** August, Händler,

10171. **Bentele** Rosa, Haushälterin, beide zuletzt wohnhaft in Hofen bei Friedrichshafen, Gde. Schnetzenhausen, Württ. A.-G. Tettnang, als Zeugen.
Tettnang (Württ.) 19/10 1903. K. Amtsgericht.

10172. **Reichert** Margareta, led. Fabrikarbeiterin von Neumarkt i/O., geb. dort 21.6.77, als Zeugin
Fürth 18/10 1903. K. Unt.-Richter.

10173. **Fleischmann** Eva*), led. Magd von Windmais, Gde. Erzhäuser, A.-G. Neuburg v/W., geb. 24.1.70 in Ebersberg,

10174. **Huber** Theres, verehel. **Pritscher**, verb. jedoch von ihrem Ehemann Wolfgang Pritscher getrennt lebende Taglöhnerin von Oberhaselbach, A.-G. Mallersdorf, geb. 3.8.76 in Grasling, A.-G. Deggendorf, beide als Zeuginnen (II 2580).
Landshut 17/10 1903. K. Staatsanwalt.

*) Zul. 40/3141 (1901).

10175. **Gietl** Matthias, verh. Taglöhner u. Bäcker, geb. 30.3.54 in Bernried, A.-G. Waldmünchen, weg. Betrugs (622).
Dachau 20/10 1903. Amtsanwalt.

10176. **Gußner** Ferdinand, Dienstknecht von Stein, B.-A. Nürnberg, geb. dort 5.11.87, weg. Diebstahls (C 777).
Fürth 19/10 1903. K. Staatsanwalt.

10177. **Horst** Karl, led. Schlosser von Pirmasens als Zeuge (D 641).
Nürnberg 17/10 1903. K. Unt.-Richter I

10178. **Klug** Elisabeth*), gesch. Arbeiterin v. Troßenfurt, A.-G. Eltmann, B.-A. Haßfurt, geb. 13.12.63 in Nürnberg, weg. Betrugs (B 3632).
Nürnberg 19/10 1903. Amtsanwalt (Stadt).

*) Zul. 151/11842 (1902).

10179. **Pößnecker** Robert, led. Taglöhner von Zwötzen, L.-A. Gera, Reuß j. L., geb. dort 22.11.76, weg. Betrugs (660 A).
Kempten 16/10 1903. Amtsanwalt (Land).

10180. **Scheidwimmer** Johann, led. Schneider von Dingolfing, geb. dort 9.4.69, weg. Raubes (B 839).
Traunstein 20/10 1903. K. Staatsanwalt.

10181. **Zehrer** Joseph, led. Hilfsmonteur von Bad Aibling, geb. 27.5.79 in Gmund, A.-G. Tegernsee, zul. in Lindau im Bodensee, als Zeuge zur Hauptverhandlung v. 4.11.1903 vorm. 8½ Uhr vor die Strafkammer des K. Ldg. Straubing (1553 III).
Straubing 22/10 1903. K. Staatsanwalt.

Widerrufe.

1883: 5573 **1897:** 3046 3734. 3735 **1898:** 4329. **1899:** 10072.
1901: 12785. **1902:** 3260. 4118. 6679. 7360. 8225. 9212. 10306.
1903: 28. 1393 1640. 3913. 4352. 4663. 4836 4973. 5153. 5201. 5230. 5264. 5308. 5674. 6215. 6398. 6716. 7089. 7265. 7558. 8103 8213. 8617. 8691. 8746. 8931. 9167. 9206. 9272. 9338. 9521. 9527. 9555*). 9592. 9732. 9738. 9765. 9881. 9894. 10119.

*) Wird jedoch nur bezüglich des Johannes **Haffner** widerrufen.

Alphabetische Rekapitulation der Namen.

Bartl Aloys . . . 10165
Bartl Engelbert . . 10166
Becker Gustav . . 10133
Bentele Rosa . . . 10171
Bohn Eduard . . 10160
Braun Aloys . . 10123
Brätz Edmund . . 10147
Dambacher Melchior 10124
Danicher Xaver . . 10167
Eberle Max . . . 10168
Eckinger Max . . 10169
Fleischmann Eva . 10173
Friedel Franz Sales 10125
Frommel August . 10170
Ganslmayer Fanny 10126
Gietl Matthias . . 10175
Grimminger Johann 10127
Gußner Ferdinand . 10176
Haffner Johannes (siehe Widerrufe)
Hanauer Margareta 10128
Heller Max . . . 10146
Horst Karl . . . 10177
Huber August . . 10148
Huber Theres . . 10174
Kölbl Georg . . . 10131
Kiermeier Ferdinand 10162
Klemisch Wilhelm . 10160
Klerer Johann . . 10154
Klug Elisabeth . . 10178
Lacher Franz Joseph 10149
Lein Karl 10150
Meuschel Franz . . 10129
Müller Joseph . . 10151
Mertl Simon . . 10130
Pößl Karl . . . 10132
Pößnecker Robert . 10179
Pietrczak Paul Karl 10133
Pietsch Emil . . . 10134
Pietl Ludwig . . 10135
Pritscher Theres . 10174
Pscherer Franz Xaver 10161
Regner Jakob . . 10136
Reichert Margareta . 10172
Rosch Anna . . 10152
Rosch Johanna . . 10152
Sauer 10159
Schabmüller Joseph 10137
Schaffer Aloys . . 10163
Schaller Johann . 10138
Scheidwimmer Joh. 10180
Scholz Erich . . . 10153
Scholze Erich . . . 10153
Schröder Paul Karl 10139
Seitz Max . . . 10140
Specht Fritz . . . 10141
Stork Joseph . . 10140
Thalhammer Georg 10141
Uschold Joseph . . 10164
Wsedny Johann . . 10142
Vucelic Rade . . 10143
Weiß Joseph . . 10144
Werner . . . 10133
Wsedny Johann . 10142
Zehrer Joseph . . 10181
Zienagel Anton . . 10145

Dr. Wild'sche Buchdruckerei (Gebr. Parcus) München.

№ 148. München, den 29. Oktober 1903.

Bayer. Zentral- Polizei - Blatt.

Herausgegeben von der K. Polizei-Direktion München.

Haftbefehle. Die bezeichneten Personen sind an die verfolgenden Behörden — Militärarrestanten an die nächste Militärbehörde (Bezirks-Kommandos ausgeschlossen) — abzuliefern, wenn nicht ausdrücklich andere Bestimmung getroffen ist. Von der Festnahme ist die verfolgende Behörde unverzüglich zu verständigen. Personen, die von einem Orte außerhalb Bayerns nach Bayern zu verbringen sind, sind an die der bayerischen Landesgrenze zunächst gelegene Uebergangsstation zu verbringen.

10182. **Brost** Maria, geb. Berger, verh. Händlerin von Ludwigsmoos, A.-G. Neuburg a. D., geb. 25.3.76 in Klingsmoos, A.-G Neuburg a. D., weg Unterschlagung auf Anord. des K. A.-G. München I (B 4260. 5639).
München I 20/10 1903. Amtsanwalt.

10183. **Ehrmann** Gustav, led. Steinbauer, geb. 19.11.84 in Schopfloch, A.-G. Dinkelsbühl, Mittelfranken, weg. Körperverl. Einl.-Ort: hies. A.-G.-Ges.
Marbach (Württ.) 23/10 1903. K. Amtsgericht.

10184. **Großmeier** Abraham, led. Schneider von Georgensgmünd, A.-G. Roth, B.-A. Schwabach, geb. 16.11.77 in Friedrichsgmünd, Gde. Georgensgmünd (X 810),

10185. **Gruber** Katharina*), gesch. Kondukteursfrau von Adlkofen, A.-G. Landshut, geb. 23.11.51 in Gammelsdorf, A.-G. Moosburg, B.-A. Freising (X 822), beide weg. Diebstahls i. R. auf Anord. des K. A.-G. München I. Einl.-Ort: hies. Ges. an der Gruftstr.
München I 23/10 1903. K. Staatsanwalt.

*) Zul. 140/9662 (1903).

10186. **Hausladen** Joseph*), led. Eisenbahnarbeiter von Cham, geb. dort 1.11.69, weg. Diebstahls auf Anord. des K. A.-G. Nabburg (403).
Nabburg 17/10 1903. Amtsanwalt.

*) Zul. 119/8153 (1903).

10187. **Heyder** Joseph*), led. Metzger von Trostberg, B.-A. Traunstein, geb. 9.7.75 in Neumarkt a. R., weg. Unterschlagung auf Anord. des K. A.-G. Tittmoning. Einl.-Ort: nächstes A.-G.-Ges. (276).
Laufen 7/10 1903. Amtsanwalt f. Tittmoning.

*) Zul. 142/9833 (1903).

10188. **Kackl** Heinrich, led. Müller von Moos, B.-A. Vilshofen, geb. dort 11.5.80, weg. Körperverl. auf Anord. des K. A.-G. Altdorf (B 790);

10189. **Krönert** Robert, led. Metalldrucker von Alten-Weddingen, Kr. Wanzleben, Rgb. Magdeburg, geb. dort 29.7.83, weg. Diebstahls auf Anord. des K. A.-G. Nürnberg (B 786). Einl.-Ort f. beide: nächstes Ger.-Ges.
Nürnberg 20/10 1903. K. Staatsanwalt.

10190 **Krenkel** Karl*), Reisender u. Versicherungsbeamter, geb. 11.3.76 in Basel, weg. Meineids. Einl.-Ort: hies. G.-Ges. (215/01).
Ulm (Württ.) 22/10 1903. K. Staatsanwalt.

*) Zul. 82/6246 (1901).

10191. **Hundt** Wendelin, Agent von Freiburg, zuletzt in Karlsruhe (50 J., 1,68 m, untersetzt, dunkelblonde Haare, starker roter Schnurrbart, kurzer spitzer Vollbart; grauer weicher Filzhut, brauner Ueberzieher, dunkler Joppenanzug), weg. Beleidigung. Einl.-Ort: hies. Amtsges I (1874).
Karlsruhe (Baden) 19/10 1903.
Gr. Unt.-Richter I.

10192. **Krüger** Ernst*), led. Schlosser von Bernburg in Anhalt, geb. dort 24.12.75, weg. Verbrechens des Diebstahls auf Anord. des K. A.-G. Bad Kissingen. Einl.-Ort: nächstes Ger.-Ges. (A 774).
Schweinfurt 21/10 1903. K. Staatsanwalt.

*) Vergl. 141/9788 (1903).

10193. **Lies** Karl, led. Sattler, geb. 28.11.80 in Krefeld, Rgb. Düsseldorf (1,55—1,60 m, bleiches abgelebtes Gesicht, Haare u. Schnurrbärtchen dunkelblond, am kleinen Finger der linken Hand einen Kettenring mit 3 Steinchen, am Goldfinger einen Ring mit 1 Stein; schwarzer weicher oben eingedrückter Filzhut, graue Joppe, silberfarbige feingestreifte Hose, silbergraue Glacéhandschuhe), weg Diebstahls auf Anord. des Gr. A.-G. I Darmstadt. Einl.-Ort: nächstes A.-G. Sofortige Mitteilung erbeten (J 4047).
Darmstadt (Hessen) 17/10 1903.
Gr. Staatsanwalt.

10194. **Megele** Adolf*), led. Bäcker, geb. 12.12.75 in Baumgarten, A.-G. Dillingen, weg. Diebstahls. Drahtnachricht (D 812).
Frankenthal 20/10 1903. K. Unt.-Richter II.

*) Zul. 71/4902 (1903).

10195. **Müller** Joseph, alias **Witzigmann**, Sattler von Flunau, Württ. A.-G. Tettnang, geb. 12.12.59 in Wolfurt, Bez.-H. Bregenz, Vorarlberg (rötlich blonder Schnurrbart, sog. Mücke, gebogene Nase, Lindauer Dialekt; grüner Hut mit breitem grünen Bande, schwarzgrauer Havelock, grauer Lodenanzug, schwarze viereckige Tasche), weg. Betrugs i. R.
Ravensburg (Württ.) 20/10 1903.
K. Amtsgericht.

10196. **Köstitz** Johann, led. Bärentreiber von Naschitz (Nasice), Komitat Virovititz (Virovitica, Veröcze), Kroatien-Slavonien (26 J., ungef. 1,60 m, untersetzt, schwarze Haare, schwarze Augen, schwarzer Schnurrbartanflug; dunkle Kleidung, Schnallenschuhe, Ledertasche), weg. Diebstahls auf Anord. des K. A.-G. Schongau. Einl.-Ort: hies. Ldg.-Ges. (B 908).
Kempten 19/10 1903. K. Staatsanwalt.

Digitized by Google

10197. **Reinert** Martin Georg, led. Postillion von Uffenheim, geb. dort 22.6 82 (das erste Glied oder die 2 ersten Glieder des linken Zeigefingers fehlen), weg Diebstahls auf Anord. des K. A.-G. Werneck. Einl.-Ort: nächstes G.-Gef. (B 839).
Schweinfurt 19/10 1903. K. Staatsanwalt.

10198. **Reichenecker** Franz, led. Schlosser, geb. 7.6.81 in Landau a. J., weg. Betrugs auf Anord. des K. A.-G. Berchtesgaden (227).
Berchtesgaden 17/10 1903. Amtsanwalt.

10199. **Saumweber** Rosina, led. Fabrikarbeiterin von Oberhausen, A.-G. Augsburg, geb. 9.3 71 in Münsterhausen, A.-G. Krumbach, weg. Diebstahls auf Anord. des K. A.-G. München I (D 6138).
München I 23/10 1903. Amtsanwalt.

10200. **Meier** Joseph, led. Söldnerssohn von Neufahrn, A.-G. Mallersdorf, geb. 16 2 84 in Winklsaß, A.-G. Mallersdorf, weg. Diebstahls auf Anord. des K. A.-G. Mallersdorf. Einl.-Ort: nächstes G.-Gef. (III 2087).
Straubing 20/10 1903. K. Staatsanwalt.

10201. **Holtz** Ernst, Buchbinder von Königsberg i. Preußen, geb. dort 2.3.77, weg. Betrugs auf Anord. des K. A.-G. Bamberg I. Einl.-Ort: hies. Ldg.-Gef. (2553).
Bamberg I 20/10 1903. Amtsanwalt.

10202. **Neumüller** Karl, led. Fabrikarbeiter von Lemberg, A.-G. Pirmasens, geb. dort 8.7.83, weg. Diebstahls auf Anord. des K. A.-G. Neustadt a/Hdt. Einl.-Ort: nächstes A.-G.-Gef. Drahtnachricht (B 1452).
Frankenthal 19/10 1903. K. Staatsanwalt.

10203. **Bust** Johann*), led. Tagarbeiter, Vagant von Selb, B.-A. Rehau, geb. dort 24 1.74, weg. Diebstahls i. R auf Anord. des K. A.-G. Stadtsteinach. Einl.-Ort: hies. Ldg.-Gef. (B 547).
Bayreuth 16/10 1903. K. Staatsanwalt.

*) Zul. 120/9390 (1901)

10204. **Gegenfurtner** Johann, Gütlerssohn von Stegertswörth, Gde. Offenberg, A.-G. Deggendorf, geb. 22.2.71 in Laubberg, A.-G. Deggendorf, weg Vergehens w. d. Religion auf Anord des K. A.-G. Deggendorf. Einl.-Ort: hies. Ldg.-Gef. (B 739).
Deggendorf 23/10 1903. K. Staatsanwalt.

10205. **Lorenz** Joseph, Glaspolierer von Schmolau, Ger.-Bez. Hostau, Bez.-H Bischofteinitz, Böhmen, geb. 19.3.74 in Stockau, Ger.-Bez. Ronsperg, Bez.-H. Bischofteinitz, weg. Betrugs auf Anord. des K. A.-G. Amberg. Einl.-Ort: hies. Ldg.-Gef. (D 629).
Amberg 20/10 1903. K. Staatsanwalt.

10206 **Schanzel** Friedrich, Volksschüler von Hürben, Württ. O.-A. Heidenheim, geb 5.2.90 in Kriegshaber, A.-G. Augsburg, weg. erschw. Hausfriedensbruchs auf Anord. des K. A.-G. Augsburg (A 3386).
Augsburg 21/10 1903 Amtsanwalt (Stadt).

10207. **Schmidt** Heinrich, Buchdruckerlehrling, geb. 15.3.86 in Darmstadt, zul. in Eberstadt bei Darmstadt, weg. Diebstahls auf Anord. des Großh. Ldg. (I. Strafkammer) Darmstadt. Einl.-Ort: nächstes A.-G. (L 182).
Darmstadt (Hessen) 20/10 1903.
Gr. Staatsanwalt.

10208. **Schmidt** Konrad, verh. Sattler, geb. 3 2.65 in Schwand, weg. Betrugs u. Unterschlagung. Einl.-Ort: hies. A.-G.-Gef (B 685).
Schwabach 20/10 1903. Amtsanwalt (Land).

10209. **Siebenwurst** Friedrich, Taglöhner von Repperndorf, A.-G. Kitzingen, geb. 24.2 46 in Schweinau-Nürnberg, weg. Diebstahls auf Anord. des K. A.-G. Kitzingen. Einl.-Ort: nächstes G.-Gef. (A 473).
Würzburg 21/10 1903. K. Staatsanwalt.

10210. **Spatz** Siegfried*), led. Kaufmann von Wien, geb. dort 12 2.82, weg. Betrugs auf Anord. des K. A.-G. Schrobenhausen (354).
Schrobenhausen 21/10 1903. Amtsanwalt.

*) Zul. 72/4982 (1903).

10211. **Stöppel** Anton, led. Händlerssohn von Königshausen, Gde. Schwabegg, A.-G. Schwabmünchen, geb. 11.10.77 in Göggingen, A.-G. Augsburg, weg. Betrugs auf Anord. des K. A.-G. Buchloe. Einl.-Ort: nächstes A.-G. Drahtnachricht (B 381).
Kaufbeuren 22/10 1903. Amtsanwalt f. Buchloe.

10212. **Stolber** Maria, led. Dienstmagd von Grafenwiesen, A.-G. Kötzting, geb. dort 16.7.8[2] weg. Unterschlagung auf Anord. des K. A.-G. Landau a/Isar (542).
Landau a/Isar 21/10 1903. Amtsanwalt.

10213. **Surner** Joseph, verh. Schmuser von Mödlsbach, Gde. Emmersdorf, A.-G. Arnbruck, B.-A. Eggenfelden, geb. dort 26 2.51, weg. Diebstahls auf Anord. des K. A.-G. Griesbach. Einl.-Ort: nächstes A.-G.-Gef. (C 687).
Passau 22/10 1903. K. Staatsanwalt.

10214. **Tauerdt** Friedrich August*), led. Dienstknecht von Hainewalde, Sächs. A.-H. Zittau, geb. dort 17.4.60 (1,68 m, untersetzt, kahlköpfig, schwarzer Vollbart), weg. Diebstahls (1 silb. Uhrkette, 1 getragenen dunkelblauen Sackanzuges, 1 braunen Portemonnaies mit 25 ℳ Inhalt, 1 braunen Spazierstockes mit Horngriff, 1 braunen Spazierstockes mit Hirschhorngriff, 1 grauen zweireihigen Lodenjoppe u. 1 Paares Schnürschuhe) auf Anord. des K. A.-G. Aschaffenburg. Einl.-Ort: nächstes G.-Gef. (1989 U.
Aschaffenburg 15/10 1903. K. Staatsanwalt.

*) Zul. 137/9556 (1903).

10215. **Wunderle** Lorenz*), led. Reisender von Pflugdorf, A.-G. Landsberg, geb. dort 29.6. weg. Betrugs auf Anord. des K. A.-G. Buchloe. Einl.-Ort: nächstes A.-G. Drahtnachricht (B 3[8]).
Kaufbeuren 21/10 1903. Amtsanw. f. Buchloe.

*) Zul. 126/8670 (1903).

10216. **Zellner** Xaver, led. Säger u. Müller von Weiding, Gde. Polling, A.-G. Mühldorf, geb. dort 20.6 56, weg. Körperverl. u. Bedrohung auf Anord des K. A.-G. Mühldorf. Einl.-Ort: nächstes Ge (D 792).
Traunstein 21/10 1903. K. Staatsanwalt.

Ausforschungen.

10217. **(Leichenfund.)** Am 3.10.1903 wurde unwe des Bahngeleises Holzkirchen-Oberwarngau, im Wald bei Oberwarngau, eine vollständig in Verwesung übergegangene Leiche eines unbekannten Manne erhängt aufgefunden. Beschreibung des Unbekannten ungef. 70 J. alt, 1.70 m groß, kräftig gebaut, wohl genährt, glatt rasiertes gebräuntes Gesicht, kur geschorene graue Haare, breite Stirn, fast zusammen laufende Augenbrauen; Kleidung: schwarzer weiche Filzhut, dunkelblau u. schwarz gestreifte Hose, Weste

Digitized by Google

1. Joppe, hellgraues Trikothemd. Neben der Leiche lagen 2 starke Spazierstöcke u. 1 Notizbuch, in welchem stand: „wegen schweren Fußleidens scheide ich aus der Welt, auch habe ich kein Geld." Sachdienliche Mitteilungen zur Feststellung der Persönlichkeit des Unbekannten erbeten.

Miesbach 21|10 1903. K. Amtsgericht.

10218. **Mittels Einbruchs** wurde in der Zeit vom 8.—14.10.1903 aus der an der Distriktsstraße Prien—Wildenwart in der Nähe von Siggenham gelegenen, z. Zt. unbewohnten Kaisenberg'schen Villa u. a. gestohlen: 2 Oberbetten, 4 größere, 2 kleine Kissen (roter Barchent mit dem verschlungenen Monogramm „B. P." gezeichnet, weiße mit „K" gezeichnete Ueberzüge), 2 Kuvertdecken, 5 Bettvorlagen von Plüsch, Schuhe, Krägen, Krawatten, weiße Bettwäsche, neue rotgestreifte Küchenhandtücher, sämtlich mit „K" gezeichnet, 3 Herrenanzüge, 2 Radfahreranzüge, Loden-Wettermantel (dunkelbraun), Loden-Damenjacke (hellbraun); verschiedene Bilder, darstellend: das Abendmahl, Landschaften (Gastein, Hallein u. Berchtesgaden, Szenen aus dem Märchen: „Die sieben Raben", 1 großes Hirschgeweih, 3 Rehgeweihe, 1 altdeutscher Krug aus Steingut, bauchig, grau u. braun, Zinndeckel mit Monogramm „H K.". Sachdienliche Nachricht u. Beschlagnahme erbeten (C 909).

Traunstein 16|10 1903. K. Staatsanwalt.

10219. **(Hotelschwindler.)** Ein angebl. Ingenieur **Obermaier** aus München, Leutnant der Reserve der Marine (21—23 J., 1,68—1,72 m, schlank, bartlos, auffallend große Füße, sehr gewandtes Benehmen, Münchener Dialekt; dunkler Gehrock-Anzug — schwalbenschwanzartige Form —, enge kurze Hose, dunkler Ueberzieher mit einer breiten Falte auf dem Rücken), hat hier in der Zeit vom 10.—19.10.1903 in einem Hotel I. Ranges Logisbetrug begangen u. einen Gast betrogen. Ein Begleiter, angebl. stud. Wilhelm **Schübben** aus Cöln, reiste nach Bezahlung seiner Zeche ab. Fahndung, bei Betreten des Obermaier Festnahme u. Drahtnachricht erbeten (30638. D 2047).

Heidelberg (Baden) 20|10 1903.
Gr. Staatsanwalt.

10220. **Vermißt** wird **Stein** Jakob Friedrich, verw. Mechaniker u. Reisender, geb. 25.6.64 in Buggingen, Bad. A.-G. Müllheim. Mitteilung des Aufenthaltes erbeten (24985).

Müllheim (Baden) 14|10 1903. Gr. Bezirksamt.

10221. **Fahrrad** „Hannibal" Nr. 1735, schwarzer Rahmenbau, gelbe Felgen, schwarze Schutzbleche, gerade verstoßene Lenkstange mit Korkgriffen, Signalglocke, wurde am 16.10.1903 hier entwendet (A 367).

Memmingen 22|10 1903. K. Staatsanwalt.

10222. **Fahrrad** „Helios" (Nr. 32139, neu, schwarze Felgen, schwarze Schutzbleche, maßig gebogene Lenkstange mit Korkgriffen, am Rahmenkopf fehlt ein Stück der Emaillierung, Kontinentalreifen, ohne Signalglocke, ohne Laterne, Wert 160 Kronen) wurde in der Nacht v. 16./17.10.1903 aus der Fahrradfabrik der Firma Bilgeri, Wurzer & Cie. in Leiblach, Gde. Hohenbranz, Bez.-H. Bregenz, mittels Einbruchs entwendet (V 1093).

Bregenz (Vorarlberg) 20|10 1903.
K. K. Bezirksgericht, Abt. V.

10223. **Herrbach** Nikolaus*), Dienstknecht von Karsbach, A.-G. Gemünden, geb. dort 14.12.54, erschwindelt gewohnheitsmäßig Unterstützungen (308).

Gemünden 14|10 1903. K. Bez.-Amt.

*) Zul. 100|7629 (1902).

Um Ermittlung und Bekanntgabe des Aufenthalts nachbezeichneter Personen wird ersucht:

10224. **Ruhmann** Johanna, led. Prostituierte von Nürnberg, geb. dort 19.4.79, weg. Körperverletzung (D 629).

Nürnberg 16|10 1903. K. Staatsanwalt.

10225. **Schmidt** Franz Joseph, led., angeblich Privatlehrer von Oberaltstadt, Bez.-H. Trautenau, Böhmen, geb. dort 31.12.77, weg. Betrugs (2912).

München II 21|10 1903. Amtsanwalt.

10226. **Schnal** Joseph, led. Eisengießer von Rudiz (Rudice) in Mähren, geb. 15.11.73 in Wien, weg. Diebstahls u. a. (C 3977).

Nürnberg 19|10 1903. Amtsanwalt (Stadt).

10227. **Sendelbeck** Elise, led. Arbeiterin von Schnabelwaid, A.-G. Pegnitz, geb. dort 15.7.79, als Zeugin (H 686).

Nürnberg 20|10 1903. K. Staatsanwalt.

10228. **Steinle** Lorenz, Bäckerlehrling von Illertissen, geb. 5.11.88 in München, weg. Diebstahls (D 4199. 4461).

München I 21|10 1903. Amtsanwalt.

10229. **Stöckl** Paula, 24 J., led. Bademädchen, zul. in München, als Zeugin (A 864).

Neuburg a. d. Donau 20|10 1903.
K. Staatsanwalt.

10230. **Wieland** Rosina, Tapeziererehefrau von München, geb. 14.12.58 in Holzhausen, A.-G. Landsberg, weg. Unterschlagung (2759).

München II 17|10 1903. Amtsanwalt.

10231. **Braun** Ludwig, verh. Taglöhner von Pullach, B.-A. München, geb. dort 2.4.69, weg. Betrugs (617).

Starnberg 19|10 1903. Amtsanwalt.

10232. **Haug** Leonhard*), led. Taglöhner von Schwabmünchen, geb. dort 5.11.60, weg. Betrugs (A 478).

Kempten 19|10 1903. Amtsanwalt (Land).

*) Zul. 144|9994 (1903).

10233. **Homberg** Peter*), verh. Tagner von Hornbach, A.-G. Zweibrücken, geb. 1.8.68 in Menton (Mentone), Frankreich, weg. Diebstahls (B 1151).

Zweibrücken 17|10 1903. K. Staatsanwalt.

*) Zul. 120|9580 (1902).

10234. **Lamml** Matthias, led. Schmied von Bielenhofen, geb. 21.9.78 in Neudorf, weg. Hausfriedensbruchs (238 A).

Straubing 20|10 1903. Amtsanwalt A.

10235. **Aschenwald** Jakob, led. Taglöhner von Kirchdorf am Inn, A.-G. Rosenheim, geb. 22.2.83 in Redenfelden, Gde. Kirchdorf am Inn, weg. Betrugs (B 622).

Rosenheim 21|10 1903. Amtsanwalt (Stadt).

10236. **Dünzl** Aloys, 30 J., led. Dienstknecht von Hainsbach, A.-G. Mallersdorf (2510|11),

10237. **Eichner** Anton, led. Taglöhner von Wien, Oesterreich (2696|11), beide als Zeugen.

Landshut 21|10 1903. K. Staatsanwalt.

Digitized by Google

10238. **Dollenbacher** Wilhelm, Schirmmacher, geb. 30.1.85 in München, weg. Diebstahls;

10239. **Habermann** Joseph, Hausierhändler, geb. 12.7.70 in Frauenzell, A.-G. Kempten, als Zeuge. Beide ziehen miteinander hausierend auf dem Lande umher. Dieselben sind aufzufordern, ihren Aufenthalt hierher anzuzeigen (2985).

Ravensburg (Württ.) 21/10 1903. K. Staatsanwalt.

10240. **Eder** Ludwig*), Reisender von Finsterau, Gde. Mauth, A.-G. Freyung, B.-A. Wolfstein, geb. 24.8.64 in Altschönau, Gde. Schönanger, A.-G. Grafenau, weg. Betrugs (602).

Vilshofen 22/10 1903. Amtsanwalt.

*) Zul. 107/7374 (1903).

10241. **Eisen** Joseph, led. Säger, geb. 28.2.66 in Bad Reichenhall, weg. Körperverl. (242/02.)

Bad Reichenhall 23/10 1903. Amtsanwalt.

10242. **Freudhöfer** Joseph*), led. Bäcker von Nürnberg, geb. 2.10.77 in Wasserzell, Gde. Großweingarten, A.-G. Roth, B.-A. Schwabach, weg. Körperverl. (H 756).

Nürnberg 17/10 1903. K. Staatsanwalt.

*) Zul. 136/10864 (1902).

10243. **Grener** Michael, led. Taglöhner von Tiefenbach, A.-G. Illertissen, geb. 26.5.80 in Bayersoien, A.-G. Schongau,

10244. **Hielscher** Ferdinand, led. Bauzeichner von Mainz, geb. dort 29.7.76, beide weg. Betrugs

Schongau 23/10 1903. Amtsanwalt.

10245. **Ziegler** Anna, led. Kellnerin von München, geb. dort 15.6.76, weg. Diebstahls (C 5897).

München I 22/10 1903. Amtsanwalt.

10246. **Friedl** Anna*), led. Näherin von Augsburg, geb. dort 22.8.76, als Zeugin (XIII 718).

München I 24/10 1903. K. Staatsanwalt.

*) Zul. 123/8394 (1903).

10247. **Habich** Joh. Joseph*), led. Friseur von Metz, geb. dort 9.12.73, als Zeuge (H 758).

Nürnberg 20/10 1903. K. Staatsanwalt.

*) Zul. 142/9831 (1903).

10248. **Hiltner** Katharina, led. Büglerin von Hauzenberg, geb. 29.12.78 in München, weg. Diebstahls u. a. (VI 518).

München I 20/10 1903. K. Staatsanwalt.

10249. **Hirschauer** Andreas*), led. Schneider von Pfeffenhausen, A.-G. Rottenburg, geb. dort 18.9.81, weg. Körperverletzung (IV 2450).

Landshut 20/10 1903. K. Staatsanwalt.

*) Zul. 145/10020 (1903).

10250. **Holzapfel** Joseph, led. Dienstknecht von Bitz, A.-G. Kupfenberg, B.-A. Eichstätt, geb. 7.6.[illegible] als Zeuge (3007).

Augsburg 19/10 1903. Amtsanwalt (Stadt.

10251. **Klee** Adam, Steinhauer, geb. 9.3.68 in Freising, weg. Betrugs. Derselbe ist aufzufordern, seinen Aufenthalt anzuzeigen (273).

Backnang (Württ.) 16/10 1903. Amtsanwalt.

10252. **Pöbel** Johann, led. Maurer u. Schuhmacher von Schafhof, Gde. Schillingsfürst, B.-A. Rothenburg o. T., geb. dort 11.4.80, weg. Unterschlagung.

Rothenburg o. d. Tauber 20/10 1903. Amtsanwalt (Land).

Widerrufe.

1899: 6115.

1900: 2500.

1901: 8838. 9863. 12267. 12670.

1902: 3646. 9598. 12[illegible]

1903: 285. 1126. 2282. 2508. 3141. 3734. 3769. 4583. 4593. 4824. 4927. 5081. 5146. 5[illegible]
6649. 6719. 6735. 6820. 7093. 7195. 7307. 7308. 7366. 7691. 7884. 8145. 8235. 8[illegible]
8449. 8547. 8622. 8809. 8914. 8925. 9264. 9265. 9284. 9398. 9415. 9555. 9564. 9[illegible]
9622. 9660. 9664. 9669. 9758. 9815. 9844. 9848. 9892.

Alphabetische Rekapitulation der Namen.

Aschenwald Jakob . 10235
Braun Ludwig . . 10232
Brost Maria . . . 10182
Buß Johann . . 10203
Dünzl Aloys . . 10236
Dollenbacher Wilh. . 10238
Eder Ludwig . . 10240
Eichner Anton . . 10237
Eisen Joseph . . . 10241
Ehrmann Gustav . 10183
Freudhöfer Joseph . 10242
Friedl Anna . . . 10246
GegenfurtnerJohann 10204
Grener Michael . . 10243
Großmeier Abraham 10184
Gruber Katharina . 10185
Habermann Joseph . 10239
Habich Joh. Joseph 10247
Haug Leonhard . . 10232
Hausladen Joseph 10186
Heyder Joseph . . 10187
Herrbach Nikolaus . 10223
Hielscher Ferdinand . 10244
Hiltner Katharina . 10248
Hirschauer Andreas 10249
Holtz Ernst . . . 10201
Holzapfel Joseph . 10250
Homberg Peter . . 10233
Hundt Wendelin . 10191
Kackl Heinrich . . 10188
Köstitz Johann . . 10196
Klee Adam . . . 10251
Krönert Robert . . 10189
Krenkel Karl . . . 10190
Krüger Ernst . . 10192
Lamml Matthias . 10234
Lies Karl 10193
Lorenz Joseph . . 10205
Mezele Adolf . . 10194
Meier Joseph . . 10200
Müller Joseph . . 10195
Neumüller Karl . 10202
Obermaier . . . 10219
Pöbel Johann . . 10252
Reicheneder Franz . 10198
Reinert Martin Gg. 10197
Rubmann Johanna 10224
Saumweber Rosina 10199
Schanzel Friedrich . 10206
Schübyen Wilhelm . 10219
Schmidt Franz Jos. 10225
Schmidt Heinrich . 10207
Schmidt Konrad . 10208
Schnal Joseph . . 10226
Sendelbeck Elise . . 10[illegible]
Siebenwurst Friedrich 10[illegible]
Spitz Siegfried . . 10[illegible]
Stein Jakob Friedr. 10[illegible]
Steinle Lorenz . . 10[illegible]
Stöckl Paula . . 10[illegible]
Stöppel Anton . . 10[illegible]
Stoiber Maria . . 10[illegible]
Surner Joseph . . 10[illegible]
Tannert Friedrich August . . . 10[illegible]
Wieland Rosina . 10[illegible]
Witzigmann . . 10[illegible]
Wunderle Lorenz . 10[illegible]
Zellner Xaver . . 10[illegible]
Ziegler Anna . . 10[illegible]

Dr. Wild'sche Buchdruckerei (Gebr. Parcus) München.

Das alphabetische Verzeichnis der vom 1. Juli bis Ende September 1903 aus dem Reichsgebiet ausgewiesenen Ausländer ist im Deutschen Fahndungsblatt veröffentlicht.

Extrablatt.

№ 149. München, den 30. Oktober 1903.

Bayer. Zentral- Polizei - Blatt.

Herausgegeben von der K. Polizei-Direktion München.

Haftbefehl.

Aufnahme 1903.

10253.

Ellenrieder Hugo,

hier und auf der Vorderseite mit Ehefrau abgebildet, Bankier von München, geb. dort 29. März 1871 (1,50 bis 1,55 m, mittlere Figur, bleiche Gesichtsfarbe, blonde Haare, graublaue Augen, blonder Schnurrbart, spricht forciert norddeutschen Akzent, sowie etwas französisch und italienisch; etwas dicker Hals, unter dem rechten Kinn große Drüsennarbe; reist mit seiner Ehefrau Elise, geb. Kahl, geb. 19. Mai 1876 in München, mittlere Gestalt, schwarze Haare; beide sind seit 11. Oktober 1903 aus München flüchtig), wegen betrügerischen Bankrotts u. a. Einlieferungs-Ort: Gefängnis am Anger hier (II 1057. Tab. 69).

München I, 27. Oktober 1903.

K. Unters.-Richter A.

Dr. Wild'sche Buchdruckerei (Gebr. Parcus) München

№ 150. München, den 31. Oktober 1903.

Bayer. Zentral-Polizei-Blatt.

Herausgegeben von der K. Polizei-Direktion München.

Haftbefehle. Die bezeichneten Personen sind an die verfolgenden Behörden — Militärarrestanten an die nächste Militärbehörde (Bezirks-Kommandos ausgeschlossen) — abzuliefern, wenn nicht ausdrücklich andere Bestimmung getroffen ist. Von der Festnahme ist die verfolgende Behörde unverzüglich zu verständigen. Personen, die von einem Orte außerhalb Bayerns nach Bayern zu verbringen sind, sind an die der bayerischen Landesgrenze zunächst gelegene Uebergangsstation zu verbringen.

10254. **Auberle** Sebastian*), led. Maurer von Pietenfeld, A.-G. Eichstätt, geb. dort 15.4.75, weg. Betrugs auf Anord. des K. A.-G. Eichstätt.
Eichstätt 24/10 1903. Amtsanwalt (Stadt).
*) Zul. 8/549 (1903).

10255. **Bärmannseder** Georg, verh. Knochensammler u. Kesselflicker von Unterdeufstetten, Württ. A.-G. Crailsheim, geb. 11.7.77 in Durach, A.-G. Kempten, weg. Hausfriedensbruchs u. a. auf Anord. des K. A.-G. Geisenfeld. Einl.-Ort: nächstes A.-G.-Gef. (A 827).
Neuburg a/D 20/10 1903. K. Staatsanwalt.

10256. **Denk** Franz*), verh. Schirmmacher, geb. 4.4.73,

10257. **Denk** III Johann**), verh. Schirm- u. Siebmacher, geb. 16.3.48,

10258. **Denk** Joseph***), verh. Schirm- u. Siebmacher, geb. 12.11.76, sämtliche geboren u. beheimatet in Karlsberg, A.-G. Grünstadt, B.-A. Frankenthal, weg. Verbr. des Diebstahls auf Anord. des K. A.-G. Schweinfurt. Einl.-Ort: nächstes Ger.-Gef. (B 802).
Schweinfurt 20/10 1903. K. Staatsanwalt.
*) Zul. 70/5173 (1902).
**) Zul. 70/5172 (1902).
***) Zul. 70/5174 (1902).

10259. **Fischer** Joseph, led. Wasenmeistergehilfe von Pfarrkirchen, Ger.-Bez. Lembach, Bez.-H. Rohrbach, Oberösterr., geb. 29.9.65 in Wegscheid, weg. Körperverl. auf Anord. des K. Ldg. Passau, wohin abzuliefern (D 245).
Passau 21/10 1903. K. Staatsanwalt.

10260. **Geib** Jakob, Maurer von Mannheim (soll sich nach Nürnberg begeben), weg. Verdachts des Diebstahls (1 schwarzled. Portemonnaies mit ungef. 30 ℳ, 1 größeren u. 1 kleineren Kofferschlüssels, 1 Fahrradschlüssels, 1 neuen rötlichen Tabakspfeife u. 1 Zigarrenetuis aus Bast). Drahtnachricht erbeten (2076).
Aschaffenburg 23/10 1903. K. Staatsanwalt.

10261. **Kalleder** Therese, led. Dienstmagd von Sandbach, geb. 7.10.84, weg. Diebstahls auf Anord. des K. A.-G. Passau (B 1223).
Passau 23/10 1903. Amtsanwalt B.

10262. **Muggenthaler** Friedrich, Privatjagdgehilfe von Unterweilbach, A.-G. Dachau, geb. dort 2.8.79, weg. Diebstahls auf Anord. des K. A.-G. Nabburg (614).
Nabburg 20/10 1903. Amtsanwalt.

10263. **Leitner** Maria*), led. Taglöhnerin von Breitenberg, A.-G. Wegscheid, geb. 5.1.78 in Obernzell, A.-G. Wegscheid, weg. Diebstahls auf Anord. des K. A.-G. Passau. Einl.-Ort: nächstes G.-Gef. (C 636).
Passau 21/10 1903. K. Staatsanwalt.
*) Zul. 99/6865 (1903).

10264. **Rohracker** Bernhard*), led. Kutscher, geb. 9.6.78 in Bayreuth, weg. Betrugs.
Gemünden 20/10 1903. Amtsanwalt.
*) Zul. 34/2131 (1903).

10265. **Ruhmann** Katharina, Prostituierte von Nürnberg, geb. dort 29.4.77, soll gemäß diesamtlichen Polizeisenatsbeschlusses vom 20.5.1903 auf die Dauer von 6 Mt. im Arbeitshause St. Georgen verwahrt werden. Drahtnachricht (I 80813).
Nürnberg 15/10 1903. Stadtmagistrat.

10266. **Wiederer** Therese, led. Magd, geb. 19.6.87 in Würzburg, weg. Diebstahls auf Anord. des K. Ldg. Würzburg. Einl.-Ort: nächstes G.-Gef. (D 596).
Würzburg 20/10 1903. K. Staatsanwalt.

10267. **Wolkenstein** Rudolf, geb. 5.6.70,

10268. **Wolkenstein** Siegfried, geb. 1.3.72, beide led. Reisende, in Wien, geboren u. dorthin zuständig, weg. Betrugs auf Anord. des K. A.-G. Nürnberg. Einl.-Ort: nächstes G.-Gef. (E 767).
Nürnberg 20/10 1903. K. Staatsanwalt.

10269. **Feldmeier** Xaver, led. Oekonomensohn von Kurzenried, Gde. Peiting, A.-G. Schongau, geb. dort 20.3.72, weg. Notzuchtversuchs u. a. auf Anord. des K. Ldg. Kempten, wohin abzuliefern (B 849).
Kempten 26/10 1903. K. Staatsanwalt.

10270. **Herzog** Kaspar, led. Taglöhner von Fridolfing, A.-G. Tittmoning, B.-A. Laufen, geb. dort 6.1.50, weg. Entziehung der Polizeiaufsicht (4977).
Laufen 21/10 1903. K. Bezirksamt.

10271. **Hirschler** Alfred, led. Kaufmann von Wien, geb. dort 31.1.84, weg. Diebstahls auf Anord. des K. Ldg. Nürnberg. Einl.-Ort: nächstes G.-Gef. (E 788).
Nürnberg 21/10 1903. K. Staatsanwalt.

10272. **Huber** August, Schlosser von München, geb. dort 14.3.75, weg. Kuppelei auf Anord. des K. A.-G. München I. Einl.-Ort: hies. Gef. an der Gruftstr. (VI 753).
München I 21/10 1903. K. Staatsanwalt

Digitized by Google

10273. **Langwieser** Franz*), led. Holzarbeiter von Furth, A.-G. Landshut, geb. dort 21.11.77, weg. Körperverl. u. a. auf Anord. des K. Ldg. München II. Einl.-Ort: hies. Gef. an der Baaderstr. (D 516).
München II 25/10 1903. K. Staatsanwalt.

*) Zul. 104/7224 (1903).

10274. **Mauer** Heinrich Karl*) (angeblich), led. Dienstknecht, geb. 10.4.84 in Schwanhausen, A.-G. Königshofen (rote Haare), weg. Betrugs auf Anord. des K. A.-G. Kirchenlamitz (177);

10275. **Weißhaupt** Friedrich, verh. Künstler, geb. 21.3.53 in Ingolstadt, weg. Betrugs (385);

10276. **Braunels** Jakob**), led. Tüncher u. Maler, geb. 23.7.77 in Pfaffenstein, Gde. Winzer, A.-G. Stadtamhof, weg. Unterschlagung (428), beide auf Anord. des K. A.-G. Wunsiedel.
Wunsiedel 20/10 1903. Amtsanwalt.

*) Zul. 25/1902 (1902).
**) Zul. 122/9568 (1901).

10277. **Mutzbauer** Michael*), Bauerssohn von Saltendorf, A.-G. Nabburg, geb. dort 21.2.84, weg. Diebstahls auf Anord. des K. A.-G. Sulzbach i/O. Einl.-Ort: hies. Ldg.-Gef. (D 691).
Amberg 22/10 1903. K. Staatsanwalt.

*) Zul. 142/9844 (1903).

10278. **Peterhansl** Maria, led. Kellnerin von Bierhütte, Gde. Hohenau, A.-G. Freyung, B.-A. Wolfstein, geb. dort 5.9.85, weg. Diebstahls u. a. auf Anord. des K. A.-G. Regen, wohin abzuliefern (695).
Regen 23/10 1903. Amtsanwalt.

10279. **Petersen** Heinrich*), Kellner, geb. 16.1.75 in Rotterdam, Holland (mittelgroß, schlank, Haare u. kleiner Schnurrbart schwarz), u. dessen Complice

10280. **Buchmann** Ludwig, Ofensetzer von Zurich (etwa 24 J., mittelgroß, schwächlich, dunkelblonde Haare), weg. Verbr. des Diebstahls (Z V 95).
Bregenz (Vorarlberg) 23/10 1903.
K. K. Bezirksgericht, Abt. V.

*) Zul. 126/8636 (1903).

10281. **Reichmann** Raimund*), led. Taglöhner von Günzburg a/D., geb. 27.12.66 in Nördlingen, weg. Diebstahls auf Anord. des K. A.-G. Günzburg a/D., wohin abzuliefern (C 826).
Memmingen 22/10 1903. K. Staatsanwalt.

*) Zul. 135/10837 (1902).

10282. **Reck** Georg*), led. Schuhmacher von Eggolsheim, A.-G. Forchheim, geb. dort 21.10.75, weg. Hehlerei auf Anord. des K. A.-G. Schweinfurt. Einl.-Ort: nächstes G.-Gef. (B 795. 840).
Schweinfurt 21/10 1903. K. Staatsanwalt.

*) Zul. 109/8534 (1901).

10283. **Roßberger** Wolfgang, verh. Zimmermann von Grabitz, A.-G. Furth, B.-A. Cham, geb. dort 1.8.65 (etwa 1,72 m, untersetzt, breitschulterig, längliches volles Gesicht, stumpfe Nase, blonde Haare, blonder mittelstarker Schnurrbart, gute weiße Zähne, schwarzer weicher Filzhut, dunkler Anzug), weg. Sittlichkeitsverbrechens auf Anord. des K. A.-G. München I. Einl.-Ort: hies. Ldg.-Gef. (IV 2380).
Landshut 22/10 1903. K. Staatsanwalt.

10284. **(Entwichen.) Sahler** Gustav, led. Gipser von Tschagguns, Gbz. Montafon, Bez.-H. Bludenz, Vorarlberg, geb. 22.9.74 (1,66 m, untersetzt, rundes Gesicht, gesunde Gesichtsfarbe, blonde Haare, blonder Schnurrbart, auf dem rechten Handrücken eine Schnittnarbe; grauwollene Gefängniskleidung), vom K. Ldg. Kempten am 25.9.1903 weg. Vergehens w. d. Sittlichkeit zu 3 Mtn. Gef. verurteilt, ist am 22.10.1903 aus der Strafhaft hier entwichen. Einl.-Ort; nächstes Ldg.- oder Ldg. Aushilfs-Gef. (U.-B. 297).
Kempten 26/10 1903. K. Staatsanwalt.

Ausforschungen.

10285. **(Kirchenraub.)** Zwischen 12. u. 21. Okt., wahrscheinlich in der Nacht vom 16./17. wurde aus der Thaurer Schloßkirche ein goldener gotischer Meßkelch samt goldener Patene entwendet. Der Fuß des Kelches wurde abgebrochen u. vorgefunden. Am Grunde des entwendeten Teiles dürfte sich ein Stückchen 3 mm dicken gelben abgebrochenen Drahtes (von der Verbindung mit dem Fuße) befinden (Z 104).
Hall (Tirol) 25/10 1903.
K. K. Bezirksgericht, Abt. III.

10286. **(Diebstahl.)** In der Nacht vom 11./12.10 1903 wurden dem Gastwirtssohn August Vieli „zur Schanz" in Osterhofen, Gde. Weitnau, A.-G. Kempten, unter erschwerenden Umständen entwendet: 1 braune mit gelblichen Streifen gezierte Schatulle, enthaltend ungef. 220—230 ℳ darunter 1 Hundertmarkschein, 2 Kronentaler, 1 Württ. Zweiguldenstück, 4 Guldenstücke, 2 Siegestaler vom Feldzuge 1870—1871, 1 französisches Frankenstück mit dem Bilde Napoleons, 15 - 20 Stück kleinere alte Münzen, 3 Uhren, eine mit Bügel- u. zwei mit Schlüsselaufzug, 2 silberne Uhrschlüssel, 2 Fingerringe — in einem ist ein Häuschen eingraviert, derselbe hat mehrere weiße u. rötliche Steinchen —, 1 sogenannter Panzergeldbeutel aus Draht, 40—50 ausländische Briefmarken, 10 - 12 Muscheln, 1 Hypothekenbrief, auf 2000 ℳ lautend, vom K. Notar Ueberseizig in Kempten ausgestellt u. auf Martin u. Rosamunda Teufele von Osterhofen adressiert, 1 Sparkassabuch der Stadtkassa Kempten, auf den Namen August Vieli lautend, im Jahre 1886 ausgestellt, über ungefähr 900 ℳ Nr. 7922, 1 Notizbuch, in welchem ꝛc. Vieli sein Vermögen aufgeschrieben hat, 1 Photographie von Anna Egger in Osterhofen, 1 kleines Schächtelchen, in welchem sich ein Paar gold. Ohrenschräuschen u. 2 gold. Brustknöpfchen befanden (C 936).
Kempten 24/10 1903. K. Staatsanwalt.

10287. **Unbekannter,** angeblich Andreas **Walter** (ungef. 34 J., 1,65 m, blonde Haare, blonder Schnurrbart) ist am 20.10.1903 bei dem Schäfer Thorwarth in Eichenbühl, A.-G. Miltenberg, als Schafknecht in Dienst getreten u. hat sich in der Nacht vom 20./21.10.1903 unter Mitnahme eines Schäfermantels aus blauem Tuch mit grauem Pelz u. eines schwarzen, langhaarigen, am Kopf gelb gefleckten Schäferhundes entfernt. Recherche erbeten (2084 III).
Aschaffenburg 22/10 1903. K. Staatsanwalt.

10288. **(Unbekannter Betrüger.)** Unbekannter (ungef. 50 J., 1,75—1,80 m, schlank, blonde Haare, blonder Schnurrbart, leichte Glatze an der Stirne; dunkler Joppenanzug, Regenschirm) verübte dadurch Betrügereien, daß er unter dem falschen Namen Karl

Digitized by Goo

Arndt*), Geschäftsreisender aus Cöln a. Rh., sich als Vertreter der Firma Schröder & Co. in Cöln a. Rh. ausgibt, an Geschäftsleute Gratulationskarten in Kartons à 100 Stück zu Preisen, die deren Wert weit überschreiten, verkauft u. sich Anzahlungen machen läßt unter Zusicherung der Zurücknahme der nicht verkauften Karten innerhalb einer bestimmten Frist. Dabei benutzt er gedruckte Formularien mit der Aufschrift: Verkaufsbedingungen der Firma Schröder & Co. in Cöln a. Rh. Arndt ist offenbar ein Complice der in Nr. 101 Ziff 6991 des B. Z.-B.-Bl. 1903 ausgeschriebenen Person. Fahndung, Festnahme u. Nachricht erbeten (C 497).

Hof a. S. 23/10 1903. K. Staatsanwalt.

*) Vergl. 143/9897 (1903).

10289. **(Einmiet-Dieb.) Becker** Wilhelm (angeblich), Schriftsetzer von Hamburg (28—30 J., 1,68—1,70 m, schmales längliches Gesicht, dunkelblonde Haare, dunkelblonder mittelstarker Schnurrbart, spricht mehr süddeutschen Dialekt; schwarzer weicher Hut, dunkler langer Ueberzieher, macht den Eindruck eines Kaufmanns oder besseren Handwerkers), mietete sich am 15.10.1903 auf einige Tage bei einem Bäcker ein Zimmer u. stahl den dort Bediensteten nachbeschriebene Gegenstände: 1 schwarzen noch gut erhaltenen Anzug, W. 30 ℳ, 1 halbseidenen schwarzen Regenschirm mit braunem Stock u. Griff aus einem Stück, W 10 ℳ, 1 silberne Remontoiruhr mit Sprungdeckel, weißem Zifferblatt, römischen Zahlen u. Sekundenzeiger, auf der Innenseite des Rückdeckels der Name Friedrich **Schauppner** eingraviert, Wert 20 ℳ, 1 Portemonnaie aus rotem Leder, mit 3 Fächern, vernickeltem Klappschloß u. 58 ₰ Inhalt. Fahndung, Festnahme u. Drahtnachricht erbeten (30669. D 2050).

Heidelberg (Baden) 21/10 1903.
Gr Staatsanwalt.

10290. **Püttner** Heinrich, Kürschner, geb. in Liegnitz (ungefähr 45 J., mittelgroß, volles Gesicht, breitschulterig, dunkler Schnurrbart), ist weg. schw. Diebstahls festzunehmen u dem nächsten Amtsgerichte zum Erlaß von Haftbefehl zuzuführen (V 588).

Plauen i. Vogtl. (Sachsen) 22/10 1903.
K. Staatsanwalt.

Um Ermittlung und Bekanntgabe des Aufenthalts nachbezeichneter Personen wird ersucht:

10291. **Lermer** Eduard, led. Dienstknecht von Arndorf, A.-G. Kötzting, geb. 24.6.78 in Kötzting, weg. Bedrohung (153 B).

Straubing 19/10 1903. Amtsanwalt B.

10292. **Pölloth** Martin, led. Kutscher von Burgthann, A.-G. Altdorf, B.-A. Nürnberg, geb. dort 29.11.83, weg. Körperverl. (H 775).

Nürnberg 20/10 1903. K. Staatsanwalt.

10293. **Schrör** Maximilian, verh. Handelsmann von Karlsberg, A.-G Grünstadt, B.-A. Frankenthal, geb. dort 1.1.62, weg. Diebstahls (C 873);

10294. **Straub** Ludwig, led. Erdarbeiter von Oberhausen, A.-G. Augsburg, geb. dort 16.8.76, weg. Körperverl. (B 750);

10295. **Zulzenbacher** Donatus, led. Maurer von Kinsau, A.-G. Schongau, geb. dort 16.2.76, weg. Erpressung (C 914).

Kempten 19/10 1903. K. Staatsanwalt.

10296. **Settele** Genoveva, led. Dienstmagd von Ottobeuren, B.-A. Memmingen, geb. dort 3.10.79, weg. Diebstahls u. a. (D 4852. 4879. 4880).

München I 22/10 1903. Amtsanwalt.

10297. **Weinbauer** Franz, led. Hammerschmied von Oberkappel, Ger.-Bez. Lembach, Bez.-H. Rohrbach, Oberösterreich, geb. dort 1.5.79, weg. Körperverletzung (C 747).

Traunstein 20/10 1903. K. Staatsanwalt.

10298. **Zeis** Johann, led. Maler von Westheim bei Haßfurt, geb. 6.11.62 in Neuburg a. d. Donau, weg. Beleidigung u. a. (A 2738)

Augsburg 23/10 1903. Amtsanwalt (Stadt).

10299. **Zimmet** Friedrich, led. Taglöhner von Nürnberg, geb. dort 25.11.83, weg. Sachbeschädigung (C 3756).

Nürnberg 21/10 1903. Amtsanwalt (Stadt).

10300. **Christofolo** Aloysia, geb. Reisinger, gesch. Buchhaltersfrau von Wien, geb. dort 19.6.61 (C 5853),

10301. **Saller** Franziska*), geb. Ott, von ihrem Ehemann getrennt leb Kellnerin von München, geb. dort 14.9.65 (D 5510), beide weg. Diebstahls;

10302 **Keller** Johann, verw. Schreiner von München, geb. dort 29.1.39, weg. Betrugs (C 6057);

10303. **Steinle** Lorenz, led. Bäcker von Illertissen, geb. 5.11.88 in München, weg. erschw. Hausfriedensbruchs (F 4857).

München I 24/10 1903. Amtsanwalt.

*) Zul. 94/7126 (1902).

10304. **Dörr** Oskar, led. Ausgeher von Augsburg, geb. dort 10.6.77, weg. Betrugs (B 479).

Rosenheim 24/10 1903. Amtsanwalt (Stadt).

10305 **Geiger** Karl Joseph, led. Taglöhner, geb. 2.11.76 in Hardheim, Bad. A.-G. Walldürn, B.-A. Buchen, weg. Körperverl. (6865).

Walldürn (Baden) 17/10 1903
Gr. Amtsgericht.

10306 **Gysin** Karl, led. Monteur von Lampenberg, Kanton Baselland, Schweiz, geb. 27.11.78 in Basel, weg. Körperverl. (D 3357).

Nürnberg 23/10 1903. Amtsanwalt (Stadt).

10307. **Herrmann** Fritz, verh. Kolporteur von München, geb. 15.11.71 in Reutti, A.-G. Neu-Ulm, als Zeuge (C 755).

Kempten 21/10 1903. K. Unt.-Richter.

10308. **Horrländer** Karl*), verh. Zirkusbesitzer, geb. 15.10.65 in Oberburnhaupt, A.-G. Sennheim, Kr. Thann, Oberelsaß, weg. Körperverl

Gemünden 20/10 1903. Amtsanwalt.

*) Zul. 111/7657 (1903).

10309. **Huber** Elisabeth, verh, jedoch von ihrem Ehemann getrennt lebende Taglöhnerin, geb. 19.11.56 in Grambach, A.-G. Rosenheim,

10310. **Huber** Elise, Tochter der vorigen, led. Magd, geb. 3.7.84 in Weidach, Gde. Degerndorf, A.-G. Rosenheim, beide weg Betrugs (1232 a u. b);

10311. **Wengenmaier** Anton, led. Spengler von Dinkelscherben, A.-G. Zusmarshausen, geb. dort 28.12.73 (1003),

10312. **Obermeier** Joseph, led. Knecht von Niederpöring, A.-G. Osterhofen, B.-A. Vilshofen, geb. dort 4.3.76 (1365), beide weg. Diebstahls

Miesbach 21/10 1903. Amtsanwalt.

Digitized by Google

10313. **Krauß** Andreas, verh. Handarbeiter von Trogen, A.-G. Hof, geb. dort 25.11.68, weg. Körperverletzung (422).
Naila 24/10 1903. Amtsanwalt.

10314. **Müller** Fanny, led Kellnerin von Oettingen, B.-A. Nördlingen, geb. dort 23 4.77, als Zeugin (C 786).
Fürth 18/10 1903. K. Unt.-Richter.

10315. **Peh** Johann, led. Schreiner, geb. 8 5.70 in Leitmeritz oder Prag, Böhmen, weg. Diebstahls (1341).
Miesbach 20/10 1903. Amtsanwalt.

10316. **Ruppert** Margareta*), led. Arbeiterin von Nürnberg, geb. dort 5.4.84, als Zeugin (H 686).
Nürnberg 20/10 1903. K. Staatsanwalt.

*) Zul. 104/8044 (1902).

10317. **Schechner** Aloys*), led. Dienstknecht von Aßling, A.-G. Ebersberg, geb. 26.3.81 in Oexing, A.-G. Ebersberg, weg Betrugs (654).
Garmisch 22/10 1903. Amtsanwalt.

*) Zul. 17/1267 (1901).

10318. **Schramm** Georg, led. Korbmacher u. Taglöhner von Altenplos, A.-G. Bayreuth, geb. dort 13.10.73, weg. Bedrohung (B 686);

10319 **Ammon** Georg led. Skribent u. Taglöhner von Staffelstein, Oberfranken, geb. dort 27.1.63, als wichtiger Zeuge (B 686).
Fürth 23/10 1903. K. Staatsanwalt.

10320. **Stefanowitsch** Nicola, verh. Schausteller von Varna (Warna), Bulgarien, dort geboren (ungef. 40 J., mittelgroß, schwarzes Aussehen, schwarzer Schnurrbart), als Zeuge (B 908).
Kempten 22/10 1903. K. Staatsanwalt.

10321. **Zenke** Emil, led. Former, geb. 13.7.74 in Stettin, als Zeuge (448).
Speyer 20/10 1903. Amtsanwalt.

10322. **Hofbauer** Franz, led. Taglöhner von St. Andrä vor dem Hagental, Bez.-H. Tulln, Niederösterr., als dringender Zeuge **zur Sitzung vom 20.11.03** (Ber.-Reg. 137).
Kempten 26/10 1903. K. Staatsanwalt.

10323. **Juen** Lukas*), 35 J., verh. Korbmacher von Wackerstein, A.-G. Ingolstadt, als Zeuge **in der am 6.11.1903 vor der Strafkammer des K. Ldg. Eichstätt stattfindenden Berufungsverhandlung** gegen Georg Tickl, Maurer von Wackerstein, weg. Beleidigung (VIII 86).
Eichstätt 22/10 1903. K. Staatsanwalt.

*) Zul. 63/4629 (1902).

10324. **Bernklau** Joseph*), led. Kolporteur von Kiefersfelden, A.-G Rosenheim, geb. 31.3.71 in Rottenburg, weg. Unterschlagung (B 544).
Rosenheim 17/10 1903. Amtsanwalt (Stadt).

*) Zul. 50/3277 (1903).

10325. **Bloch** Joseph*), led. Eisendreher von München, geb. 16 8.84, weg. Verg. w. d. Sittlichkeit (I 804).
München I 22/10 1903. K. Staatsanwalt.

*) Zul. 23/1476 (1903).

10326 **Bommersheim** Andreas, led Arbeiter von Frankfurt a/M., geb. dort 23 7.69, als Zeuge (C 392).
Nürnberg 21/10 1903. K. Staatsanwalt.

10327. **Foit** alias **Bernhofer** vulgo **Neuhofer** Johann, led. Taglöhner von Schüttenhofen, Böhmen, geb. 17.8.70 in Salzburg, weg. Diebstahls (II 2696).
Landshut 21/10 1903. K. Staatsanwalt.

Widerrufe.

1889: 12597.
1898: 5126. 8629.
1899: 11283.
1901: 9498.
1902: 3012 7162. 8334. 10269. 11028.
1903: 682. 1000. 1972. 2731. 3272. 3961. 5062. 5624. 5730. 6576. 7392. 7665. 7923. 7982. 8110. 8348. 8554. 8733. 8877. 8886. 9162. 9218. 9236. 9280. 9315. 9332. 9525. 9609. 9749. 9829. 9839. 9850. 9855. 9871. 10014.

Alphabetische Rekapitulation der Namen.

Ammon Georg . . 10319
Arndt Karl . . . 10288
Auberle Sebastian . 10254
Becker Wilhelm . . 10289
Bärmannseder Georg 10255
Bernhofer Johann 10327
Bernklau Joseph . 10324
Bloch Joseph . . 10325
Bommersheim Andr. 10326
Brauneis Jakob . 10276
Buchmann Ludwig . 10280
Christofolo Aloisia . 10300
Denk Franz . . . 10256
Denk III Johann . 10257
Denk Joseph . . . 10258
Dörr Oskar . . . 10304
Feldmeier Xaver . 10269
Fischer Joseph . . 10259
Foit Johann . . . 10327
Geib Jakob . . . 10260
Geiger Karl Joseph 10305
Gysin Karl . . . 10306
Herrmann Fritz . . 10307
Herzog Kaspar . . 10270
Hirschler Alfred . . 10271
Hofbauer Franz . . 10322
Horrländer Karl . 10308
Huber August . . 10272
Huber Elisabeth . . 10309
Huber Elise . . . 10310
Juen Lukas . . . 10323
Kalleder Therese . . 10261
Keller Johann . . 10302
Krauß Andreas . . 10313
Langwieser Franz . 10273
Leitner Maria . . 10263
Lermer Eduard . . 10291
Mauer Heinr. Karl 10274
Müller Fanny . . 10314
Muggenthaler Frdr. 10262
Mutzbauer Michael . 10277
Neuhofer Johann . 10327
Obermeier Joseph . 10312
Peh Johann . . 10315
Pölloth Martin . . 10292
Peterhansl Maria . 10278
Petersen Heinrich . 10279
Püttner Heinrich . 10290
Reichmann Raimund 10281
Reck Georg . . . 10282
Rotracker Bernhard . 10264
Roßberger Wolfgang 10283
Ruhmann Katharina 10265
Ruppert Margareta . 10316
Saller Franziska . 10301
Sahler Gustav . . 10284
Schauppner Friedrich 10289
Schechner Aloys . 10317
Schramm Georg . 10318
Schrör Maximilian . 10293
Settele Genoveva . 10296
Stefanowitsch Nicola 10320
Steinle Lorenz . . 10303
Straub Ludwig . . 10294
Sulzenbacher Donat. 10295
Walter Andreas . 10297
Weinbauer Franz . 10297
Weißhaupt Friedrich 10275
Wengenmaier Anton 10311
Wiederer Therese . 10266
Wolkenstein Rudolf . 10267
Wolkenstein Siegfried 10268
Zeis Johann . . 10298
Zenke Emil . . . 10321
Zimmet Friedrich . 10299

Dr. Wild'sche Buchdruckerei (Gebr. Parcus) München.

№ 151. München, den 3. November 1903.

Bayer. Zentral-Polizei-Blatt.

Herausgegeben von der K. Polizei-Direktion München.

10328. **Unbekannter,** angeblich **Peschke** Ernst, neben abgebildet, wurde kürzlich dahier mittellos aufgegriffen u., da anscheinend geisteskrank, in die Irrenanstalt Karthaus-Prüll aufgenommen. Derselbe, welcher sich anscheinend viel in Oberbayern, namentlich in München u. Rosenheim, herumgetrieben hat, gibt an, im Jahre 1872 geboren zu sein, in Hamburg die Schule besucht u. die Schlosserei erlernt zu haben. Sachdienliche Mitteilung erbeten (7446).

Amberg i. O. 27/10 1903. Stadtmagistrat.

Haftbefehle. Die bezeichneten Personen sind an die verfolgenden Behörden — Militärarrestanten an die nächste Militärbehörde (Bezirks-Kommandos ausgeschlossen) — abzuliefern, wenn nicht ausdrücklich andere Bestimmung getroffen ist. Von der Festnahme ist die verfolgende Behörde unverzüglich zu verständigen. Personen, die von einem Orte außerhalb Bayerns nach Bayern zu verbringen sind, sind an die der bayerischen Landesgrenze zunächst gelegene Uebergangsstation zu verbringen.

10329. **Augenstein** Friedrich, Dienstknecht von Göbrichen, Bad. B.-A. Pforzheim (26—28 J., 1,60 bis 1,63 m, schlank, längliches Gesicht, rote Gesichtsfarbe, blonde Haare, blonder Schnurrbart; Filzhut, grauer Jackettanzug — Arbeitskleider —, vielleicht die entwendeten Schnürstiefel aus schwarzem Leder mit Knöpfen wie Knopfstiefel, am rechten Stiefel fehlt der oberste Knopf), weg. Diebstahls. Drahtnachricht, vorläufig ohne Zulieferung (30971. A I 942).

Heidelberg (Baden) 23/10 1903.

Gr. Staatsanwalt.

10330. **Biedermann** Georg, led. Kaufmann von Oberndorf, Gde. Trebendorf, Bez.-H. Eger, Böhmen, geb. dort 6 12.80, weg. Untreue auf Anord. des K. A.-G. Regensburg I. Einl.-Ort: nächstes A.-G.-Ges. (D 905).

Regensburg 23/10 1903. K. Staatsanwalt.

10331. **Fuchs** Engelbert, geb. 6.11.75,

10332. **Fuchs** Max, geb 7.4.78, beide led. Glasmacher, in Reisberg, Gde. Frauenau, A.-G. Regen, geboren u. dort beheimatet, weg. Körperverl. auf Anord. des K. Ldg. Weiden, wohin abzuliefern (B 2184).

Weiden 23/10 1903. K. Staatsanwalt.

10333. **Erfing** Joseph*), Rekrut des Bezirkskommandos Stuttgart, Taglöhner von Heimertingen, A.-G. Memmingen (20 J. 5 Mte., 1,67 m), weg. Fahnenflucht vor der Einstellung. Einl.-Ort: hies. Mil.-Arrestanstalt (1850 III a).

Stuttgart (Württ.) 27/10 1903.

K. Württ. Gericht der 26. Division.

*) Zul. 67/4927 (1902).

10334. **Förtsch** Michael*), led Maler von Regensburg, geb. dort 23 4 78, weg. Betrugs auf Anord. des K. A.-G. Tölz (617).

Bad Tölz 23/10 1903. Amtsanwalt.

*) Zul. 101/7007 (1903).

10335. **Hoch** Johann Nikol, led. Handarbeiter, geb. 10.2.71 in Unterhaid, Gde Zell, A.-G München-berg, weg. Diebstahls i. R. auf Anord. des K. Ldg. Hof. Einl.-Ort: nächstes G.-Ges. (A 349).

Hof 24/10 1903. K. Staatsanwalt.

10336. **Kann** Emanuel, Kaufmann von Wien, geb. 10.5 42, weg. Urkundenfälschung u. a. auf Anord. des K. A.-G. München I. Einl.-Ort: hies. Ges. an der Gruftstr. (VIII 825).

München I 27/10 1903. K. Staatsanwalt.

Digitized by Google

10337. **Hirschvogel** Martin*), led. Schuhmacher von Weil, A.-G. Landsberg, geb. dort 14.6.82, weg. Betrugs u. a. auf Anord. des K. A.-G. Kempten. Einl.-Ort: hies. Ldg.-Gef. (C 805).
Kempten 21/10 1903. K. Staatsanwalt.

*) Zul. 123/8441 (1903).

10338. **Friedrich** Georg, led. Dienstknecht von Fischbach, geb. 16.12.66 in Oberröslau, A.-G. Kirchenlamitz, B.-A. Wunsiedel (1,67 m, schwächlich, blonde Haare, auf einem Auge blind, an einem Arm gelähmt), weg. Diebstahls auf Anord. des K. A.-G. Münnerstadt (318).
Bad Kissingen 23/10 1903. Amtsanwalt für Münnerstadt.

10339. **Gäuslmeier** Karl*), led. Ausgeber von Landshut, geb. 21.1.78 in München, weg. Urkundenfälschung u. a. auf Anord. des K. A.-G. München I. Einl.-Ort: hies. Gef. an der Gruftstr. (X 818).
München I 27/10 1903. K. Staatsanwalt.

*) Zul. 55/4283 (1901).

10340. **Hagn** Joseph, verw. Dienstknecht von Schmidham, A.-G. Griesbach, geb. 17.1.38 in Burgerding, Gde. Oberschwärzenbach, A.-G. Griesbach, weg. Betrugs auf Anord. des K. A.-G. Rotthalmünster (362 a).
Griesbach 22/10 1903. Amtsanwalt f. Rotthalmünster.

10341. **Horndasch** Michael, led Weber von Brodswinden, A.-G. Ansbach, geb. dort 8.8.51, weg. Beleidigung. Einl.-Ort: nächstes A.-G.-Gef. (232).
Herrieden 21/10 1903. K. Amtsgericht.

10342 **Kammerer** Heinrich Theodor, Gendarm der Brigadestation Pasing, B.-A. München, led. Fabrikarbeiter von Augsburg, geb. 3.3.78 in Meitingen, A.-G. Wertingen (1,71 m, schlank, dunkle Gesichtsfarbe, schwarze Haare, schwarzes Schnurrbärtchen, nach vorn gebeugte Haltung; graugrüne leichte Joppe, graue Sommerhose, farbiges Hemd ohne Kragen, grauer, mit schwarzen Streifen versehener Reisesack), weg. unerl. Entfernung (6215. 2207 III).
München 17/10 1903. Gericht der 1. Division.

10343. **Lenzbauer** Wilhelm, led. Taglöhner von Wolfratshausen, geb. 1.11.82 in München, wegen Diebstahls;

10344. **Lammer** Otto, led. Dienstknecht von München, geb. 8.11.79 in Gern, A.-G. Eggenfelden, weg. Unterschlagung u. a.
Schongau 24/10 1903. Amtsanwalt.

10345. **Moosburger** Kunigunde*), led. Fabrikarbeiterin von Rosenberg, A.-G. Sulzbach, geb. 18.4.75 in Ingolstadt, weg. Betrugs u. a. auf Anord. des K. A.-G. Augsburg. Einl.-Ort: nächstes A.-G.-Gef. (A 541).
Augsburg 23/10 1903. K. Staatsanwalt.

*) Zul. 31/2337 (1902).

10346. **Regenfuß** Joseph, led. Goldschläger von Nürnberg, geb. 20.6.75 in Schweinau-Nürnberg, weg. Diebstahls. Einl.-Ort: hies. A.-G.-Gef. (B 701).
Schwabach 23/10 1903. Amtsanwalt (Land).

10347. **Rußler** Karl, led. Eisenbahnbauarbeiter von Wien, geb. dort 4.9.79, weg. Diebstahls auf Anord. des K. A.-G. Eschenbach, wohin abzuliefern (C 1909).
Weiden 21/10 1903. K. Staatsanwalt.

10348. **Raab** Anton, Dienstknecht, geb. 8.4.74 in Wildensee, A.-G. Klingenberg, B.-A. Obernburg, weg. Diebstahls. Einl.-Ort: nächstes A.-G.-Gef Drahtnachricht zu den hiesigen Akten R 541 erbeten.
Groß-Umstadt (Hessen) 21/10 1903. Gr. Amtsanwalt.

10349. **(Zigeuner.) Reinhardt** Thomas*), led. Regenschirmmacher, geb. 5.3.73 in Durlangen, Württ. A.-G. Schwäbisch-Gmünd, ist durch Beschluß des K. Bez.-A. Weissenburg a. S. v. 15.10.1903 in das Arbeitshaus Rebdorf einzuschaffen (4634).
Weißenburg a/S. 21/10 1903. K. Bezirksamt.

*) Zul. 64/4653 (1902).

10350. **Rech** Giovanni, Arbeiter, angeblich von Belluno, Italien (25—28 J., 1.65—1,68 m, blonde Haare, rötlicher Schnurrbart; abgetragener grauer Hut, solche Schnürschuhe, graue Arbeiterkleidung), weg. Diebstahls 1 Zwanzig-Kronen-Note, 1 Zwanzig-Markstückes u. 1 Remontoiruhr aus Stahl (römische Ziffern, gelbe Minuten- u. schwarze Sekundenzeiger, der Deckel in der Mitte eine runde, 1½ cm breite, mit einem Glase versehene Oeffnung, durch welche man das Werk sehen kann, Wert 6 ℳ). Einl.-Ort: hies. Kreisgericht (Vr 397).
Feldkirch (Vorarlberg) 24/10 1903. K. K. Kreisgericht.

10351. **Rosenzweig** Christian, led. Fellenhauer, geb. 29.1.73 in Kaiserslautern, weg. Diebstahls auf Anord. des Großh. A.-G. Michelstadt. Einl.-Ort: nächstes A.-G. (J 4809).
Darmstadt (Hessen) 21/10 1903. Gr. Staatsanwalt.

10352. **Schmitt** Andreas Bernhard, led. Metzger u. Taglöhner von Gerbrunn, A.-G. Würzburg, geb. dort 20.1.65, weg. Diebstahls u. a. auf Anord. des K. A.-G. Würzburg. Einl.-Ort: nächstes G.-Gef. (D 950).
Würzburg 25/10 1903. K. Staatsanwalt.

10353. **Sail** Maria, Taglöhnersfrau von Münzkirchen, Bez.-H. Schärding, Oberösterr., geb. 1.11.55 in Taufkirchen, Bez.-H. Schärding, weg. Diebstahls auf Anord. des K. A.-G. Passau. Einl.-Ort: nächstes G.-Gef. (C 769).
Passau 24/10 1903. K. Staatsanwalt.

10354. **Wölfle** Willibald, led. Taglöhner, geb. 1.1.59 in Oberthingau, A.-G. Oberdorf, weg. Diebstahls auf Anord. des K. A.-G. Kaufbeuren (A 348/98).
Kaufbeuren 21/10 1903. Amtsanwalt (Stadt).

10355. **Wilfurt** Franz, etwa 40 J. alt, led. Schuhmacher von Gibacht, auch Hirschsteinhäusl, Gde. Mauthaus, Bez.-Ger. Ronsperg, Bez.-H. Bischofteinitz, Böhmen, weg. Sittlichkeitsverbr. auf Anord. des K. A.-G. Neumarkt i/O. Einl.-Ort: hies. Ldg.-Gef. (D 667).
Amberg 23/10 1903. K. Staatsanwalt.

10356. **Wurm** Konrad*), led. Pinselmacher von Nürnberg, geb. 17.2.84 in Schniegling-Nürnberg, weg. Diebstahls. Einl.-Ort: A.-G. Heilsbronn (C 572).
Ansbach 23/10 1903. Amtsanwalt f. Heilsbronn.

*) Zul. 164/12806 (1902).

10357. **Zschoche** Artur, led. Monteur von Löbtau bei Dresden, geb. dort 10.8.78, weg. Urkundenfälschung u. a. auf Anord. des K. A.-G. Nürnberg. Einl.-Ort: nächstes G.-Gef. (G 800).
Nürnberg 24/10 1903. K. Staatsanwalt.

Digitized by Google

Zum Strafvollzuge sind zu verhaften:

10358. **Bucher** Ludwig, verh. Spengler von Wurmannsquick, A.-G. Eggenfelden, geb. dort 23.11.78; Urt. v. 23.9.1903: weg. Betrugs i. R. 1 Jahr Gef. Einl.-Ort: Kgl. Gefangenanstalt Laufen (U.-B. Nr. 417).

München II 22|10 1903. K. Staatsanwalt.

10359. **Zeh** Georg*), led. Eisendreher von Nürnberg, geb. 19.4.83; Urt. v. 29.10.1900: weg. Verbrechen des Diebstahls 8 Monate 18 Tage Rest-Gefängnisstr. Einl.-Ort: hies. Zellengefängnis (U.-B. 1066|00).

Nürnberg 24|10 1903. K. Staatsanwalt.

*) Zul. 138|9610 (1903).

Ausforschungen.

10360. **(Einbruch im Pfarrhause zu Möhren.)** Zu dem Ausschreiben im B. Z.-P.-Bl. 1903 Nr. 119 Ziffer 8158 wird nachgetragen, daß der unter lit. C Ziff. 4 bezeichnete Pfandbrief der Bayer. Hypotheken- u. Wechselbank nicht die Nr. 01610 sondern **10610** führt (B 614).

Eichstätt 26|10 1903. K Staatsanwalt.

10361. **Gestohlen** wurden hier am 24.10.1903:

1. 1 schwere silberne Remontoiruhr mit Sprungdeckeln, ovalem gerippten Bügel, weißem Zifferblatt, schwarzen Zeigern u. deutschen Zahlen, auf den Sprungdeckeln befindet sich je ein altdeutscher Ritterkopf, Wert 100 ℳ;
2. 1 silb. Remontoiruhr mit langer silberner Kette, weißem Zifferblatt, schwarzen Zeigern, Wert 40 ℳ;
3. 1 silb. Hängekette mit Marientaler, 10 cm lang, 2½ cm breit, ovale silberne Glieder mit Goldsternchen, der Taler an der Kette angelötet;
4. 2 gold. Herrenringe, der eine mit bläulichem Stein, Wert 10 ℳ, der andere mit schwarzem Stein (schon gelötet), Wert 18 ℳ;
5. 1200 ℳ (vielleicht auch mehr) Bargeld in einem blechernen Zigarettenkistchen, 800 ℳ in Gold, das übrige in Papiergeld zu 5 u. 50 Markscheinen;
6. 1 gebrauchtes schafledernes Portemonnaie (Zugbeutel) mit einem Inhalte von 50—60 ℳ in Silbergeld;
7. 1 gutes schwarzes Portemonnaie von Rindsleder mit 200 ℳ Inhalt, ein 100 Markschein, das übrige in Gold;
8. 1 sogenanntes amerikanisches Portemonnaie, schwarz mit Ecken von weißem Metall, welches wie ein Buch aufgeklappt wird, jedes einzelne Fach hat ein Schloß, Inhalt 30—40 ℳ Gold u. Silbergeld.

Als Täter kommt in Betracht ein Mann von mittlerer Größe mit schwarzem Anzug u. schwarzem Hut. Anhaltung u. Drahtnachricht erbeten (C 812).

Würzburg 27|10 1903. K. Staatsanwalt.

10362. **Fahrrad** „Brennabor" (Fabr.-Nr. 315419, beinahe neu, Wert 145 ℳ) wurde am 24.10.1903 dem Taglöhner Joh. Bock von Klosterbeuren aus der Bahnhofrestauration in Babenhausen, B.-A. Illertissen, gestohlen (B 882).

Memmingen 26|10 1903. K. Staatsanwalt.

10363. **Fahrrad** (Pol.-Nr. 11001 Mannheim, schwarzer Rahmen, blaue Speichen, weiße Felgen, gerade Lenkstange, zu beiden Seiten je eine Satteltasche, Radlaufglocke, am hinteren Schutzblech eine Stange los, rechtes Pedal verbogen) wurde am 22.10.1903 hier entwendet. Fahndung erbeten (30999 D 2077).

Heidelberg (Baden) 24|10 1903.

Gr. Staatsanwalt.

Um Ermittlung und Bekanntgabe des Aufenthalts nachbezeichneter Personen wird ersucht:

10364. **Heimader** Joseph*), led. Maurer von Waldenreut, A.-G. Freyung, B.-A. Wolfstein, geb. 2.5.58 in Platten, Gde. Saldenburg, A.-G. Grafenau,

10365. **Pohara** Franz, led. Erdarbeiter von Kolinetz (Kolinec), Ger.-Bez. Planitz, Bez.-H. Klattau, Böhmen, geb. dort 5.4.54, beide weg. Raubes (B 839).

Traunstein 21|10 1903. K. Staatsanwalt.

*) Zul. 119|8171 (1903).

10366. **Inzenhofer** Gertraud, led. Dienstmagd von Steinbach, A.-G. Mainburg, geb. dort 29.9.85, weg. Einbruchdiebstahls (XIII 797).

München I 22|10 1903. K. Staatsanwalt.

10367. **Johannes** Anna, led. Direktrice von Wallerfangen, Rgb. Trier, geb. 12.4.71 in Fremmersdorf, Rgb. Trier, weg. Hausfriedensbruchs u. a. (D 5833);

10368. **Mehringer** Heinrich*), verh. Reisender von Hof, geb. 11.8.78 in Aidenbach, A.-G. Vilshofen, weg. Unterschlagung (F 4733);

10369. **Holzboog** Helene Pauline, led. Kellnerin von Stuttgart, geb. dort 27.11.87 (A 5419),

10370. **Lobensteiner** Franz, led. Taglöhner von Wolferding, A.-G. Vilsbiburg, geb. dort 9.8.79 (B 5793), beide weg. Diebstahls;

10371. **Hofstetter** Georg, led. Metzger von Pfreimd, A.-G. Nabburg, geb. dort 21.2.72, weg. Beleidigung u. a. (A 4799).

München I 22|10 1903. Amtsanwalt.

*) Zul. 143|9902 (1903).

10372. **(Zigeuner.) Mettbach** Johann, Händler oder Pfannenflicker (zieht wahrscheinlich mit einem Wagen umher), als Zeuge — B 801 —. (Derselbe dürfte nach dem bei der K. Polizeidirektion München geführten Zigeunerkataster identisch sein mit dem verh. Musiker Johann Mettbach, geb. 26.11.53 in Münnerstadt, B.-A. Kissingen, außerehelicher Sohn der Kath. Wilhelmine Christiana Mettbach; Anm. d. Red.)

Schweinfurt 21|10 1903. K. Staatsanwalt.

10373. **Rieder** Reinhard, Rechtskonsulent, geb 13.12.63 in Mittelberbach, A.-G. Waldmohr, B.-A. Homburg, früher Wirt in Trier, weg. Untreue (W 352. 353. 409).

Homburg (Pfalz) 20|10 1903. Amtsanwalt.

10374. **Route** Otto*), Reisender, geb. 12.11.73 in Hörde, Rgb. Arnsberg, weg. Unterschlagung (B 704).

Rosenheim 21|10 1903. Amtsanwalt (Stadt).

*) Zul. 76|5240 (1903).

10375. **Wellenhofer** Anton, Metzgerssohn von Neuburg v|W, als Zeuge (B 701).

Amberg 22|10 1903. K. Staatsanwalt.

10376. **Bauernschubert** Joseph, led. Bäcker, zul. in Rottendorf, als Zeuge (C 496).

Würzburg 21|10 1903. K. Staatsanwalt.

Digitized by Google

10377. **Schneider** Luise, led. Kellnerin von Stuttgart, geb dort 22 11.75, wolle in der Haftsache Hehl Auguste, Taglöhnersfrau von Bubenorbis, wegen Kuppelei, als Zeugin unter Hinweis auf die gesetzlichen Folgen ihres Ausbleibens vor das K Landger. Memmingen auf **Donnerstag, 12. Nov. 1903,** vormittags 8½ Uhr geladen u. Ladungsnachweis anher übermittelt werden. Drahtnachricht erbeten (B 451).

Memmingen 29|10 1903. K. Staatsanwalt.

10378. **Auer** Andreas, led. Taglöhner (Hilfsarbeiter) von Erlangen, geb. 19 6.83 in Hedlenreuth, Gde. Bischofsgrün, A.-G. Berneck, weg. Hehlerei (Ber.-B. 307 C).

Fürth 26|10 1903. K Staatsanwalt.

10379. **Birle** Leonhard, led. Schreiner von Burghagel, A.-G. Lauingen, B.-A. Dillingen, geb. dort 4.2 80, weg. Widerstands u. a. (A 305).

Augsburg 21|10 1903. Amtsanwalt (Stadt).

10380. **Egermann** Simon, Steinbrecher von Eckersdorf, A.-G. Bayreuth, geb. 22.10.77 in Hardt, Gde. Eckersdorf (rechter Arm am Handgelenk verkrüppelt), weg. Diebstahls (II 938);

10381. **Eiterl** Peter, led. Schreiner u. Schaukelbursche von Karlskron, A.-G. Neuburg a|D., geb. 9.6.84 in Karlsruh, Gde. Karlskron, weg. Zuhälterei (II 1009);

10382. **Schmid** Michael, led. Reisender von Vohenstrauß, geb. dort 4.3.69, als Zeuge (III 815).

München I 28|10 1903. K. Staatsanwalt.

10383. **Eisenwein** Adolf von*), led. Schreiber von Rosenheim, geb. dort 13.5.79, weg. Betrugs (680);

10384. **Hagspiel** Johann**), verh. Kaufmann u. Reisender von St. Mang, A.-G. Kempten, geb. 22 6.63 in Immenstadt, B.-A. Sonthofen, weg. Unterschlagung (A 646. 655. 682. 692).

Kempten 28|10 1903. Amtsanwalt (Land).

*) Zul. 143|9949 (1903).
**) Zul. 142|9832 (1903).

10385. **Etzel** Johann Leonhard*), verh. Taglöhner von Dippoldsberg, A.-G. Markt-Erlbach, B.-A. Neustadt a. d. Aisch, geb. dort 6.6.72, weg. Sachbeschädigung (A 637).

Schwabach 27|10 1903. Amtsanwalt (Land).

*) Zul. 99|7534 (1902).

10386. **Höher** Bartholomäus*), led. Taglöhner, geb. 29.8.79 in Hofolding, A.-G. München II, weg. Unterschlagung u. a. (739. 759. 866);

10387 **Nackmeier** Katharina, led. Dienstmagd, geb. 12 4.86 in Holzkirchen, A.-G. Miesbach, weg Diebstahls (707);

10388. **Langwieser** Franz**), led. Holzarbeiter, geb. 21.11.77 in Furth, A.-G. Landshut, weg. Unterschlagung u. a. (952);

10389. **Baumer** Kunigunde***), led. Dienstmagd, geb. 16 3.82 in Indersdorf, A.-G. Dachau, weg. Unterschlagung u. a. (951);

10390. **Hasholzer** Anton †), led. Taglöhner, geb. 17.(7.)2.(6.)78 in Paradies, Gde. Ringham, A.-G. Laufen, weg. Betrugs u. a. (696);

10391. **Rebhan** Ludwig, led. Friseur, geb. 16.9.8[illegible] in Söcking, A.-G. Starnberg, weg. Betrugs (455).

Wolfratshausen 22|10 1903. Amtsanwalt.

*) Zul. 140|9745 (1903).
**) Zul. 104|7224 (1903).
***) Zul. 142|9867 (1903).
†) Siehe Ziffer 10392 dieser Nummer.

10392. **Hasholzer** Anton*), vulgo **Huber** Anton von Berg, B.-A. Laufen, led. Taglöhner von Ringham, A.-G. Laufen, geb. 17.(7.)2.(6.)78 in Paradies, Gde. Ringham, weg. Diebstahls u. a. (499).

Bad Tölz 23|10 1903. Amtsanwalt.

*) Siehe Ziffer 10390 dieser Nummer.

10393. **Kaufholz** August*), Musiker, angeblich von Nordhausen (blind), als wichtiger Zeuge (646).

Coburg (Hrzgt. Sachs.-Cob.-Gotha) 26|10 1903. Staatsanwalt.

*) Zul. 85|5853 (1903).

Widerrufe.

1898: 7938. 8782. **1901:** 4696. 11577 **1902:** 9. 9381. 10546.
1903: 74. 725 3267. 4882 5045 5689. 5827 6025. 6155. 6712 7199. 7295. 7484. 7615. 8013. 8247. 8526. 8825. 9410. 9506. 9558. 9763 9767. 9777. 9826. 10160*) 10216.

*) Wird jedoch nur bezüglich des Eduard **Bohn** u des Wilhelm **Klemisch** widerrufen.

Alphabetische Rekapitulation der Namen.

Auer Andreas . . 10378
Augenstein Friedrich 10329
Bauernschubert Jos. 10376
Baumer Kunigunde 10389
Biedermann Georg . 10330
Birle Leonhard . . 10379
Bohn Eduard (s Widerrufe)
Bucher Ludwig . . 10358
Egermann Simon . 10380
Erfing Joseph . . 10333
Eisenwein Adolf von 10383
Eiterl Peter . . 10381
Etzel Joh. Leonhard 10385
Förtsch Michael . . 10334
Friedrich Georg . . 10338
Fuchs Engelbert . . 10331
Fuchs Max . . . 10332
Gänslmeier Karl . 10339
Hagn Joseph . . . 10340
Hagspiel Johann . 10384
Hasholzer Anton . 10390
" " . . . 10392
Höher Bartholomäus 10386
Heimader Joseph . 10364
Hirschvogel Martin . 10337
Hoch Joh. Nikol . 10335
Hofstetter Georg . . 10371
Holzboog Helene Paul. 10369
Horndaich Michael . 10341
Huber Anton . . . 10392
Inzenhofer Gertraud 10366
Johannes Anna . . 10367
Kammerer Heinrich Theodor 10342
Kann Emanuel . . 10336
Kaufholz August . 10393
Klemisch Wilh. (s. Widerrufe)
Lammer Otto . . 10344
Langwieser Franz . 10388
Lenzbauer Wilhelm . 10343
Lobensteiner Franz . 10370
Mehringer Heinrich 10368
Mettbach Johann . 10372
Moosburger Kunig. 10345
Nackmeier Katharina 10387
Nieder Reinhard . . 10373
Peschke Ernst . . . 10328
Povara Franz . . 10365
Raab Anton . . . 10348
Rebhan Ludwig . 10391
Rech Giovanni . 10350
Regenfuß Joseph . 10346
Reinhardt Thomas . 10349
Ronte Otto . . . 10374
Rosenzweig Christian 10351
Rußler Karl . . . 10347
Schmitt Andr. Bernh. 10352
Schmid Michael . . 10382
Schneider Luise . . 10377
Sall Maria . . . 10353
Wellenhofer Anton . 10375
Wölfle Willibald . 10354
Wilfurth Franz . . 10355
Wurm Konrad . . 10356
Zeh Georg . . . 10359
Zschoche Artur . . 10357

Dr. Wild'sche Buchdruckerei (Gebr. Parcus) München.

Digitized by

№ 152. München, den 4. November 1903.

Bayer. Zentral-Polizei-Blatt.

Herausgegeben von der K. Polizei-Direktion München.

Haftbefehle. Die bezeichneten Personen sind an die verfolgenden Behörden — Militärarrestanten an die nächste Militärbehörde (Bezirks-Kommandos ausgeschlossen) — abzuliefern, wenn nicht ausdrücklich andere Bestimmung getroffen ist. Von der Festnahme ist die verfolgende Behörde unverzüglich zu verständigen. Personen, die von einem Orte außerhalb Bayerns nach Bayern zu verbringen sind, sind an die der bayerischen Landesgrenze zunächst gelegene Uebergangsstation zu verbringen.

Aufnahme 1901.

10394. **Klererl** (nicht Klerer) Johann, oben abgebildet, led. Büchsenmacher von Kaladei (Kolodějo), Bez.-H. Moldauthein (Tyn nad Vltavou), Böhmen (23 J., gut mittelgroß, sehr kräftig, ovales Gesicht, gesunde Gesichtsfarbe, schwarze Haare, braune Augen, schwarze Koteletts, schwarzer kleiner Schnurrbart, große Hände, stößt beim Sprechen etwas mit der Zunge an, stottert etwas; dunkle karrierte Radfahrerkappe mit Schirm, schwarzgrau-karrierter Anzug — nach anderer Angabe soll der Anzug sowie die Kappe aus dunkelgrünem, rauhen, lodenartigen Stoffe gefertigt sein —, dürfte blaues Hemd und blauen Stehkragen mit schmalen weißen Streifen tragen, besitzt außerdem noch blaue Arbeitshose u. schwarzen abgetragenen Rock; weiteres Signalement im B. Z.-B.-Bl. 1903 Nr. 147 Ziffer 10154), weg. Verbrechens des Raubes (Beschreibung der geraubten Gegenstände: siehe vorbezeichnetes Ausschreiben). Anher einzuliefern (74|3).

Eferding (Oberösterr.) 26|10 1903.

K. K. Bezirksgericht, Abt. II.

10395. **Bachhuber** Thomas, led. Erdarbeiter von Neuessing, A.-G. Kelheim, geb. dort 10.1.83, weg gef. Körperverl. auf Anord. des K. A.-G. Memmingen. Einl.-Ort: hies. Ldg.-Ges. (A 357).

Memmingen 24|10 1903. K. Staatsanwalt.

10396. **Bammersreiter** Joseph*), led. Metzger von Windorf, A.-G. Vilshofen, geb. dort 17.10.74, weg. Körperverletzung u. a. auf Anord des K. A.-G. Landshut. Einl.-Ort: hies. Ldg.-Ges. (II 2720).

Landshut 26|10 1903. K. Staatsanwalt.

*) Zul. 9|752 (1902)

10397. **Ebenbeck** Amalie, led. Dienstmagd von Landau a. Isar, geb. dort 1.7.88, weg. Betrugs auf Anord. des K. A.-G. Augsburg. Einl.-Ort: nächstes A.-G.-Ges. (A 582).

Augsburg 28|10 1903. K. Staatsanwalt.

10398. **Ehgart** Andreas, Schleifer von Niederalteich, A.-G. Hengersberg, B.-A. Deggendorf, geb. dort 30 9.53, weg. Diebstahls auf Anord. des K. A.-G. Landau a. Isar (870).

Landau a|Isar 27|10 1903. Amtsanwalt.

10399. **Falschlunger** Ernst*), led. Kaufmann von Freiburg i. Br., Baden, geb. dort 9.1.80, weg. versuchter Erpressung u. a. auf Anord. des K. Ldg. München I. Einl.-Ort: hies. Ges. am Anger (II 738).

München I 25|10 1903. K. Staatsanwalt.

*) Zul. 142|9830 (1903).

10400. **Karrer** Johann, led. Dienstknecht von Niederding, Gde. Oberding, A.-G. Erding, geb. dort 24 6 83, weg. Körperverl. auf Anord. des K. A.-G. Ebersberg, wohin abzuliefern (D 870).

München II 28|10 1903. K. Staatsanwalt.

10401. **Keßler** Kreszenz*), Dienstmagd von Ottobeuren, B.-A. Memmingen, geb. dort 22.6.82 (groß, schlank, blonde Haare, blaue Augen), weg Diebstahls u. Betrugs (Z 169).

Dornbirn (Vorarlberg) 27|10 1903.

K. K. Bezirksgericht, Abt. III.

*) Zul. 150|11746 (1902).

10402. **Kling** Rupert*), Hausierhändler von Treuchtlingen, A.-G. Pappenheim, B.-A. Weißenburg a. Sand, geb. dort 26.3.74, weg. Betrugs auf Anord. des K. A.-G. Neumarkt i. O. Einl.-Ort: hies. Ldg.-Ges. (D 654. 695).

Amberg 28|10 1903. K. Staatsanwalt.

*) Zul. 14|1089 (1901).

Digitized by Google

10403. **Lewkowitz** Jakob Georg, led. Kaufmann von Schildberg, Rgb. Posen, geb. dort 27.3.86, weg. Betrugs auf Anord. des K. A.-G. Nürnberg. Einl.-Ort: nächstes Ger.-Gef. (B 630).

Nürnberg 24/10 1903. K. Staatsanwalt.

10404. **Neumann** Max, Anstreicher von Zittau, geb. dort 16.1.79 (mittelgroß, blonde Haare, graue Augen), weg. Betrugs. Einl.-Ort: hies. A.-G.-Gef. Sofortige Nachricht von der Festnahme erbeten.

Hall (Württ.) 27/10 1903. K. Staatsanwalt.

10405. **(Entwichen.) Oberlehner** Magdalena*), led. Nellnerin von Schierling, A.-G. Mallersdorf, geb. 29.6.80 in Oberredwitz, A.-G. Wunsiedel, weg. Landstreicherei auf Anord. des K. A.-G. Erlangen. Einl.-Ort: nächstes A.-G.-Gef. Oberlehner ist am 24.10 1903 aus der hies. Polizeiwache entwichen (1505).

Erlangen 27/10 1903. Amtsanwalt (Stadt).

*) Zul. 29/1815 (1903).

10406. **Pfannenstiel** Joseph, led. Eisenbahnarbeiter von Neudorf, Bez.-H. Tachau, Böhmen, geb. dort 28.2.70, weg. Diebstahls auf Anord. des K. A.-G. Oberviechtach, wohin abzuliefern (B 1890).

Weiden 26/10 1903. K. Staatsanwalt.

10407. **Pfeufer** Georg*), 40 J., led. Schäfer von Burgambach, A.-G. Scheinfeld, weg. Unterschlagung von 165 ℳ. Einl.-Ort: hies. A.-G.-Gef. (J 1850).

Ellwangen (Württ.) 24/10 1903.
K. Staatsanwalt.

*) Zul. 120/8209 (1903).

10408. **Reithmeier** Maria, led. Dienstmagd von Unterhaselbach, Gde. Oberhaselbach, A.-G. Mallersdorf, geb. dort 13.3.86, weg. Diebstahls auf Anord. des K. A.-G. Ingolstadt. Einl.-Ort: nächstes A.-G.-Gef. (B 769).

Eichstätt 27/10 1903. K. Staatsanwalt.

10409. **Schmid** Maria*), Metzgersfrau von Feilnbach, A.-G. Aibling, geb. 1.9.60 in Utting, A.-G. Landsberg, weg. Betrugs auf Anord. des K. A.-G. München I. Einl.-Ort: hies. Gef. an der Gruftstr. (XII 436).

München I 28/10 1903. K. Staatsanwalt.

*) Zul. 79/5471 (1903).

10410. **Schwartze** Erich Karl Siegfried, Regierungsbauführer von Chemnitz, geb. dort 6.1.76 (ungef. 1,74 m, schlank, dunkelblonde Haare, kleiner aufwärts gedrehter Schnurrbart, sächsischer Dialekt; schwarzer steifer Hut, dunkle gut erhaltene Kleidung), weg. Betrugs u. a. auf Anord. des K. A.-G. Regensburg I. Einl.-Ort: nächstes A.-G.-Gef. (B. 1035).

Regensburg 28/10 1903. K. Staatsanwalt.

10411. **Sörgel** Johann*), led. Hafner von Lauf, geb. dort 29.9.72, weg. Körperverl. auf Anord. des K. A.-G. Lauf. Einl.-Ort: nächstes A.-G.-Gef. (337).

Hersbruck 27/10 1903. Amtsanwalt f. Lauf.

*) Zul. 71/5185 (1902).

10412. **Thomas** Julius, Kaufmann von Münster in Westfalen (17 J., 1,65—1,70 m, schlank, blonde Haare, bartlos; wahrscheinlich neuer, schwarzer weicher Filzhut, neuer moderner, schwarz- u. weißfarbiger Anzug, weißes Vorhemd, Stehkragen, Schnürstiefel), weg. Unterschlagung. Drahtnachricht, vorläufig ohne Zulieferung (30998. D 2016).

Heidelberg (Baden) 27/10 1903.
Gr. Staatsanwalt.

10413. **Stemmer** Sigmund, led. Brauer von Unterhausen, A.-G. Neuburg a/Donau, geb. dort 27.10.68, weg. Diebstahls auf Anord. des K. A.-G. Augsburg (A 4383).

Augsburg 28/10 1903. Amtsanwalt (Stadt).

10414. **Wiedmann** Muschulin, led. Reisender von Nadwórna, Galizien, geb. dort 15.2.78, weg. Betrugs u. a. auf Anord. des K. A.-G. München I. Einl.-Ort: nächstes G.-Gef. (D 735).

Nürnberg 24/10 1903. K. Staatsanwalt.

10415. **Willig** Ludwig, led. Hafner, geb. 7.9.75 in Brettach, O.-A. Neckarsulm, weg. Diebstahls (382).

Würzburg 24/10 1903. Amtsanwalt (Stadt).

10416. **Wimmer** Franz Xaver, led. Taglöhner von Landshut, geb. 3.12.81 in Hohenthann, A.-G. Rottenburg, weg. Diebstahls auf Anord. des K. A.-G. Landshut. Einl.-Ort: hies. Ldg.-Gef. (II 2726).

Landshut 26/10 1903. K. Staatsanwalt.

10417. **(Entwichen.) Zacher** Georg, led. Jäger von Künzing, A.-G. Osterhofen, B.-A. Vilsbofen, geb. dort 31.3.70 (1,75 m, bräunlicher Schnurrbart mit Mücke, Narbe vom linken Ohr zur Wange, wahrscheinlich grünliche Kleidung), weg. Körperverl. auf Anord. des K. A.-G. Passau. Einl.-Ort: nächstes G.-Gef. Zacher ist am 2.11.1903 auf dem Transport im Bahnhof Osterhofen entwichen (B 799).

Passau 29/10 1903. K. Staatsanwalt.

10418. **Weber** Georg, Sattler, geb. 6.7.78 in Ansbach, weg. Betrugs u. a. Einl.-Ort: nächstes A.-G.-Gef. (M 556/01).

Groß-Umstadt (Hessen) 24/10 1903.
Gr. Amtsanwalt.

10419. **Fuchs** Karl August, Schlosser, Rekrut, geb. 20.12.81 (1,73 m, schlank, längliches Gesicht, gesunde Gesichtsfarbe, dunkelblonde Haare u. Augenbrauen, blaue Augen, große geradlinige breite Nase, kleiner Mund, breite Lippe, gute Zähne, auf der rechten Hand ein Anker u. ein Schlangenkopf, auf der linken Hand 2 gefaltene Hände, an Ring- u. Mittelfinger je 1 Ring eintätowiert; schwarzer weicher Filzhut, braunkarrierte Joppe, braune Weste, hellbraune Hose, gelbe Sandalen, schwarze Socken, farbiges Hemd, graues Vorhemd), weg. Fahnenflucht. Einl.-Ort: hies. Garnisonsarresthaus (6317. 6341).

Ulm (Württ.) 28/10 1903.
K. Württ. Gericht der 27. Division.

Ausforschungen.

10420. **(Antiquitäten-Diebstahl.)** Aus der Bibliothek zu Blois (Frankreich) wurde am 2. oder 3.8.1903 ein sehr wertvolles, handschriftlich hergestelltes Gebetbuch mit Kalender aus dem 15. Jahrhundert gestohlen. Dasselbe enthält außer 2 Vorblättern 175 Blätter aus Pergament des 15. Jahrhunderts im Format von 128 zu 85 Millimetern, ist in schwarzen Saffian mit Goldschnitt gebunden u. teils mit Goldbuchstaben auf farbigem Grund, teils mit farbigen Buchstaben auf Goldgrund hergestellt. Es enthält eine große Zahl von Miniaturen (Bildnissen) mit Darstellungen aus der Lebens- u. Leidensgeschichte Christi, der Jungfrau Maria, der Apostel, einiger Heiliger, sowie der Gestalt des am offenen Grabesrand sitzenden Todes, welcher ein im Friedhof gehendes junges Mädchen an den Armen erfaßt. Aus einem Eintrag auf einem Vorblatte geht hervor,

Digitized by

daß das Buch im Jahre 1627 einem Jean Noël gehört hat. Darunter ist zu lesen: „Ex libris monasterii Sancti Launomarii Blesensis, 1719." Auf der Rückseite eines Vorblattes befinden sich zwei Wappen. Der Text ist lateinisch. Verständigung der Buchhandlungen, Antiquare, Antiquitätenhändler u. Sammler, sowie sachdienliche Nachricht anher erbeten (85328).

München 3/11 1903. K. Polizeidirektion.

10421. **(Mord?)** Der verh. Taglöhner Anton **Aigner** in Panzing, A.-G. Eggenfelden, geb. 26.2.48 in Winböring, A.-G. Altötting, genannt „Geismanntoni" wird seit Kirchweihsonntag, 18.10.1903, abends vermißt. Es besteht Verdacht, daß derselbe an diesem Abend in Ganglofen, A.-G. Eggenfelden, durch verbrecherische Hand in den Binafluß geworfen worden ist. Dafür spricht der Umstand, daß der Hut, welchen Aigner zul. getragen hat, am 20. Oktbr. an dem Rechen der Starzner'schen Mühle in Panzing im Binaflusse gefunden worden ist. Die Leiche jedoch hat bis jetzt trotz gründlicher Durchforschung der Bina nicht gefunden werden können. Andererseits ist die Möglichkeit nicht ausgeschlossen, daß Aigner — wie schon früher — freiwillig seine Behausung verlassen hat; gerüchtweise verlautet auch, daß er sich zur Zeit in Isen, A.-G. Haag in Oberbayern, aufhalten soll. Späh e u. Drahtnachricht nach beiden Richtungen, insbesondere Drahtnachricht für den Fall, daß in den Flußgebieten der Bina u. der Rott eine männliche Leiche gefunden werden sollte (2780/IV).

Landshut 28/10 1903. K. Staatsanwalt.

10422. **Notzuchtversuch** wurde am 25.10.1903 an der Bauerstochter Anna Schretzlmeier unweit Unterwangenbach, Gde. Ratzenhofen, A.-G. Mainburg, verübt. Täter: 20—23 J., 1,60—1,65 m, schwärzlicher Schnurrbartanflug, Aussehen eines Bauernburschen bezw. Bauernknechtes; schwarzer Hut, grünliche Joppe u. Hose. Späh e, Festnahme u. Drahtnachricht erbeten (2805 III).

Landshut 31/10 1903. K. Staatsanwalt.

10423. **Gestohlen** wurden am 24.9.1903 in einem hiesigen Geschäft verschiedene Toilettengegenstände. Täter: angeblich **Lang**, ungef. 30—32 J., mittelgroß, schlank, längliches Gesicht, gesunde Gesichtsfarbe, hellblonde Haare, blonder ziemlich starker Schnurrbart, schwäbischer Dialekt, Eindruck eines besseren Herrn; schwarzer weicher Filzhut, guter dunkler Anzug, bräunlicher Ueberzieher, breiter goldener Ebering. Fahndung, Festnahme u. sachdienliche Mitteilung erbeten (3098).

Ulm (Württ.) 29/10 1903. K. Staatsanwalt.

10424. **(Einbruchdiebstahl.)** Zu dem Ausschreiben im B. Z.-B.-Bl. 1903 Nr 147 Ziffer 10160 wird nachgetragen, daß der unter II. Ziff. 4 genannte Hypothekenbrief nicht auf den Namen „Streusdorf" sondern auf „Luther Völkersbausch" lautet. Bezüglich der als Täter genannten Personen (**Bohn** Eduard u. **Klemisch** Wilhelm) wird vorbezeichnetes Ausschreiben zurückgenommen, da dieselben festgenommen sind.

Offenbach am Main (Hessen) 27/10 1903.
Polizei-Verwaltung.

10425. **Stoll** Max, Weber von Langenzenn, A.-G. Cadolzburg, B.-A. Fürth, geb. dort 19.4.44, erstrebt gewohnheitsmäßig Aufnahme in Krankenhäuser u. Abgabe von Reisevorschüssen, dabei Fußleiden als Grund vorschützend. Ablehnung seiner Gesuche u. Heimweisung des Vaganten erbeten (1903).

Langenzenn 26/10 1903. Stadtmagistrat.

Um Ermittlung und Bekanntgabe des Aufenthalts nachbezeichneter Personen wird ersucht:

10426. **Fichtinger** Konrad, led. Pferdeknecht, geb. 20.2.86 in Selbitz, A.-G. Naila, weg. Diebstahls.

Bruck 23/10 1903. Amtsanwalt.

10427. **Gärtner** Walter, Schauspieler von Neumittelwalde, Kr. Großwartenberg, Rgb. Breslau, Prov. Schlesien, geb. dort 22 4 76, weg. Vergehens w. d. Sittlichkeit (B 1699);

10428. **Kaufmann** Stephan Franz, Schauspieler von Wien, geb. dort 14.12.63, weg. Betrugs (B 1674).

Kempten 26/10 1903. Amtsanwalt (Stadt).

10429. **Göhl** Franz, led. Dienstknecht von Grampersdorf, A.-G. Beilngries, geb. 24.4.77 in Vorra, A.-G. Hersbruck, weg. Betrugs (232).

Eichstätt 26/10 1903. Amtsanwalt (Stadt).

10430. **Grubert** Franz, verh. Taglöhner, geb. 7.9.76 in Leidersbach, A.-G. Obernburg, weg. Unterschlagung (A 692).

Aschaffenburg 24/10 1903. Amtsanwalt (Stadt).

10431. **Hocheder** Franz, verh. Taglöhner von Roßdorf, A.-G. Laufen, geb. dort 13.12.62, weg. Diebstahls (L 615).

Laufen 23/10 1903. Amtsanwalt.

10432. **Jung** Walter, verh. Monteur, als Zeuge (668 a u. b).

München II 24/10 1903. Amtsanwalt.

10433. **Kaiser** Wilhelm Friedrich, led. Arbeiter von Stuttgart, geb. dort 5.9.83, als Zeuge (B 628).

Nürnberg 14/10 1903. K. Staatsanwalt.

10434. **Kreßel** Johann Adam, led. Metzger von Oberdombach, Gde. Elpersdorf, A.-G. Ansbach, geb. dort 10.12.73 (B 2661);

10435. **Kucher** Otto, led. Maler von Gmünd a. d. Rems, Württ., geb. dort 17.11.85 (B 2410), beide weg. Diebstahls.

Nürnberg 26/10 1903. Amtsanwalt (Stadt).

10436. **Magg** Matthias, led. Taglöhner von Donaurieden, O.-A. Ehingen, als Zeuge (B 1012).

Regensburg 23/10 1903. K. Staatsanwalt.

10437. **Mayer** Joseph, led. Schmied von München, geb. dort 17.8.68, weg. Unterschlagung (2932).

München II 24/10 1903. Amtsanwalt.

10438. **Sandroß** Ernst*), led. Schlosser von München, geb. dort 28.9.75, weg. Heblerei (XI 922).

München I 25/10 1903. K. Staatsanwalt.

*) Zul. 141/9770 (1903).

10439. **Schönhammer** Johann, led. Eisenbahnarbeiter von Wiesenfelden, A.-G. Mitterfels, B.-A. Bogen, als wichtiger Zeuge (B 858).

Memmingen 26/10 1903. K. Staatsanwalt.

10440. **Schmitt** Georg, Taglöhner von Breitengüßbach, A.-G. Scheßlitz, B.-A. Bamberg I, geb. 16.5.88 in Erlangen, weg. Unterschlagung (D 6095).

München I 24/10 1903. Amtsanwalt.

10441. **Schrade** Karl Christian, verw. Tapezierer von Stuttgart, geb. dort 26 3.53, weg. Unterschlagung (2150).

Regensburg I 27/10 1903. Amtsanwalt.

Digitized by Google

10442. **Schillinger** Stephan*), led. Taglöhner von Farrach, Gde. Rosenberg, A.-G. Haag, B.-A. Wasserburg, geb. 25.12.63 in Dietramszell, A.-G. Wolfratshausen, weg. Unterschlagung (D 5817).
München I 28/10 1903. Amtsanwalt.

*) Zul. 103/7882 (1902).

10443. **Tomair** Karl, led. Kellner von Enns, Bez.-H. Linz, Oberösterr., geb. dort 6.1.78, weg. falscher Anschuldigung (IV 789).
München I 27/10 1903. K. Staatsanwalt.

10444. **Bayer** Johann Georg*), Dienstknecht, geb. 11.6.76 in Langenau, O.-A. Ulm, früher bei Jakob Spingler in Rielhausen, Württ. A.-G. Saulgau, als Zeuge (J 282/85).
Ulm (Württ.) 24/10 1903. K. Staatsanwalt.

*) Zul. 128/8823 (1903).

10445. **v. Berg** Karl Wilhelm, led. Steinhauer, geb. 9.2.79 in Sternenfels, O.-A. Maulbronn, weg. Unterschlagung (A 642).
Aschaffenburg 24/10 1903. Amtsanwalt (Stadt).

10446. **Bogner** Joh., Bahnarbeiter von Kammerstein, A.-G. Schwabach, geb. 1.3.60 in Eibach, weg. Betrugs (507).
Nürnberg 26/10 1903. Amtsanwalt f. Altdorf.

10447. **Bohmann** Karl, led. Taglöhner von Furth i. W., B.-A. Cham, geb. dort 23.4.69, weg. Betrugs (B 5890/1902);

10448. **Jahn** Elise, led. Dienstmädchen von Hoheneggkofen, A.-G. Landshut, geb. 29.3.77 in Berg, A.-G. Landshut (D 6311),

10449. **Ruhland** Anna, led. Dienstmagd von Stein, Gde. Katzelsried, A.-G. Waldmünchen, geb. dort 28.12.81 (E 5697), beide weg. Diebstahls.
München I 26/10 1903. Amtsanwalt.

10450. **Grahlmann** Adolf, led. Friseur, geb. 25.11.79 in Lukatz (Busch-Lukatz), Kr. Filehne, preuß. Prov. Posen, weg. Widerstands u. a. (A 712).
Aschaffenburg 26/10 1903. Amtsanwalt (Stadt).

10451. **Hofner** Andreas*), led. Stukkateur von Pobenhausen, A.-G. Schrobenhausen, geb. 29.11.78 in Probfeld, Gde. Karlskron, A.-G. Neuburg a. D., weg. Hausfriedensbruchs (A 4507).
München I 27/10 1903. Amtsanwalt.

*) Zul. 138/11030 (1902).

10452. **Kautler** Johann, led. Hafner, geb. 1.5.85 in Bamberg, weg. Betrugs (A 3012).
Fürth i. B. 19/10 1903. Amtsanwalt (Stadt).

10453. **Kirchmeier** Joseph, led. Eisenbahnbauarbeiter von Traunstein, geb. dort 26.8.76, als Zeuge (D 765).
Passau 29/10 1903. K. Staatsanwalt.

10454. **Korber** Johann, led. Knecht von Eitting, A.-G. Erding, geb. 5.5.68 in Holz, B.-A. Erding, weg. Betrugs (3085).
München II 26/10 1903. Amtsanwalt.

10455. **Maier** Anna, led. Taglöhnerin von Unterweiher, Gde. Neutrauchburg, O.-A. Wangen, geb. dort 23.7.75, als wichtige Zeugin (B 858).
Memmingen 26/10 1903. K. Staatsanwalt.

10456. **Mühlbauer** Wolfgang*), Bäcker, geb. 12.9.84, zul. in der Bäckerherberge hier, als Zeuge.
München I 26/10 1903. K. Unt.-Richter C.

*) Zul. 50/3681 (1902).

10457. **Weinzierl** Franziska, led. Kellnerin von Regensburg, geb. dort 11.4.78, als Zeugin (Mannr. 79).
Fürth 25/10 1903. K. Unt.-Richter.

Widerrufe.

1896: 11169.
1901: 11725.
1902: 2233. 2243. 2400. 4490. 10673.
1903: 761. 1113. 1187. 1639. 2560. 3430. 3431. 3432. 3640. 3641. 4813. 4980. 5610. 5777. 6352. 6506. 6979. 7233. 7314. 7449. 7458. 7563. 7672. 7700. 7897. 7950. 8241. 8409. 8430. 8826. 8882. 9159. 9163. 9221. 9254. 9291. 9319. 9363. 9394. 9613. 9650. 9665*). 9666. 9755. 9769. 9792. 9843. 9847. 9865. 9879. 9904. 9968. 9991. 10017. 10018. 10044. 10122. 10124. 10126. 10135. 10139.

*) Wird jedoch nur bezüglich des Albert **Brühahn** widerrufen, da derselbe als Täter nicht mehr in Betracht kommt.

Alphabetische Rekapitulation der Namen.

Bachhuber Thomas. 10395
Bammersreiter Jos. 10396
Bayer Joh. Georg . 10444
von Berg Karl Wilh. 10445
Bogner Johann . . 10446
Bohmann Karl . . 10447
Bohn Eduard . . 10424
Brühahn Albert (s. Widerrufe)
Ebenbeck Amalie . 10397
Ebgart Andreas . . 10398
Aigner Anton . . 10421
Falschlunger Ernst . 10399
Fichtinger Konrad . 10426
Fuchs Karl August . 10419
Gärtner Walter . . 10427
Gößl Franz . . . 10429
Grahlmann Adolf . 10450
Grubert Franz . . 10430
Hocheder Franz . . 10431
Hofner Andreas . . 10451
Jahn Elise . . . 10448
Jung Walter . . . 10432
Karrer Johann . . 10400
Kaufmann Stephan Franz 10428
Kautler Johann . . 10452
Kaiser Wilh. Friedrich 10433
Keßler Kresienz . . 10401
Kirchmeier Joseph . 10453
Klemisch Wilhelm . 10424
Klerer Johann . . 10394
Kling Rupert . . 10402
Korber Johann . . 10454
Kreßel Joh. Adam . 10434
Kucher Otto . . . 10435
Lang 10423
Lewkowitz Jakob Gg. 10403
Magg Matthias . 10436
Maier Anna . . . 10455
Mayer Joseph . . 10437
Mühlbauer Wolfgang 10456
Neumann Max . . 10404
Oberlehner Magdal. 10405
Pfannenstiel Joseph 10406
Pfeufer Georg . . 10407
Reithmeier Maria . 10408
Ruhland Anna . . 10449
Sandroß Ernst . . 10438
Schönhammer Joh. 10439
Schillinger Stephan 10442
Schmitt Georg . . 10440
Schmid Maria . . 10409
Schrade Karl Christian 10441
Schwartze Erich Karl Siegfried . . . 10410
Sörgel Johann . . 10411
Stemmer Sigmund . 10412
Stoll Max . . . 10413
Thomas Julius . . 10414
Tomair Karl . . . 10443
Weber Georg . . 10415
Weinzierl Franziska 10457
Wiedmann Muschulin 10414
Willig Ludwig . . 10415
Wimmer Franz Xaver 10416
Zacher Georg . . . 10417

Dr. Wild'sche Buchdruckerei (Gebr. Parcus) München.

Digitized by

№ 153. München, den 6. November 1903.

Bayer. Zentral-Polizei-Blatt.

Herausgegeben von der K. Polizei-Direktion München.

Haftbefehle. Die bezeichneten Personen sind an die verfolgenden Behörden — Militärarrestanten an die nächste Militärbehörde (Bezirks-Kommandos ausgeschlossen) — abzuliefern, wenn nicht ausdrücklich andere Bestimmung getroffen ist. Von der Festnahme ist die verfolgende Behörde unverzüglich zu verständigen. Personen, die von einem Orte außerhalb Bayerns nach Bayern zu verbringen sind, sind an die der bayerischen Landesgrenze zunächst gelegene Uebergangsstation zu verbringen.

10458. **Bayer** Ottilie, geb. Schorner, verw. Dienstmagd von Lehrberg, A.-G. Ansbach, geb. 26.6.47 in Großlötz, A.-G. Günzburg, weg. Betrugs i. R. u. a. auf Anord. des K. A.-G. Bruck. Einl.-Ort: nächstes A.-G.-Ges. (E 603).
München II 29/10 1903. K. Staatsanwalt.

10459. **Berger** Joseph, led. Schneider u. Korbmacher von Oberrohrbach, Gde. Oberhofen, A.-G. Neumarkt a. R., B.-A. Mühldorf, geb. dort 9.3.53, weg. Diebstahls i. R. auf Anord. des K. A.-G. Haag. Einl.-Ort: hies. Ges. an der Baaderstr. (D 883).
München II 28/10 1903. K. Staatsanwalt.

10460. **Bergmann** Anna, led. Dienstmagd von Waldaschaff, A.-G. Aschaffenburg, geb. dort 10.1.81, weg. Diebstahls auf Anord. des K. A.-G. Frankenthal. Einl.-Ort: nächstes A.-G.-Ges. Drahtnachricht (D 984).
Frankenthal 28/10 1903. K. Staatsanwalt.

10461. **Bühler** Barbara*), led. Fabrikarbeiterin von Pfersee, A.-G. Augsburg, geb. 7.4.78 in Augsburg, weg. Diebstahls i. R. auf Anord. des K. A.-G. Bruck. Einl.-Ort: nächstes A.-G.-Ges. (E 551).
München II 29/10 1903. K. Staatsanwalt.

*) Zul. 102/7799 (1902).

10462. **Denhard** Joseph, led. Uhrmacher von Rosenheim, geb. 5.4.81 in Wörth a/D., B.-A. Regensburg, weg. Betrugs u. a. auf Anord. des K. A.-G. Vilshofen. Einl.-Ort: nächstes G.-Ges. (D 805).
Passau 29/10 1903. K. Staatsanwalt.

10463. **Faschingbauer** Johann*), led. Tischler von Pumperle, Bez.-H. Prachatitz, Böhmen, geb. 9.1.76 in Großwiesen, Gde. Harsdorf, A.-G. Freyung, B.-A. Wolfstein, weg. Diebstahls auf Anord. des K. A.-G. Freyung. Einl.-Ort: nächstes G.-Ges. (B 745).
Passau 23/10 1903. K. Staatsanwalt.

*) Zul. 122/9573 (1901).

10464. **Frank** Friedrich*), led. Schreiner von Fürth, geb. 20.6.72 in Hohholz, A.-G. Markt-Erlbach, B.-A. Neustadt a/A., weg. Diebstahls auf Anord. des K. A.-G. Fürth. Einl.-Ort: nächstes Ges. Drahtnachricht (770 b).
Fürth 30/10 1903. K. Staatsanwalt.

*) Zul. 137/9518 (1903).

10465. **Friedrich** Fritz, led. Fabrik- u. Handarbeiter, geb. 25.7.83 in Pilmersreuth, Gde. Döbra, A.-G. Naila, weg. Diebstahls i. R. auf Anord. des K. A.-G. Hof. Einl.-Ort: nächstes G.-Ges. (A 495).
Hof 27/10 1903. K. Staatsanwalt.

10466. **van Gelder** Louis, led., angeblich Schneider von Groningen in Holland, geb. 27.2.80 in Snyden, Staat Pennsylvania, Nordamerika, oder in Groningen, weg. Diebstahls u. Betrugs (X 834);

10467. **Sänger** Maier, led. Schneider von Buttenwiesen, A.-G. Wertingen, geb. dort 28.1.76, weg. Betrugs (XI 917), beide auf Anord. des K. A.-G. München I. Einl.-Ort: hies. Ges. an der Gruftstr.
München I 30/10 1903. K. Staatsanwalt.

10468. **Hannwacker** Margareta, Dienstmagd von Obereisenheim, A.-G. Volkach, B.-A. Gerolzhofen, geb. dort 9.3.74, weg. Betrugs auf Anord. des K. A.-G. Arnstein. Einl.-Ort: nächstes G.-Ges. (B 722).
Würzburg 27/10 1903. K. Staatsanwalt.

10469. **Heider** Andreas*), led. Taglöhner von Zandt, A.-G. Kipfenberg, B.-A. Eichstätt, geb. dort 16.3.69, weg. Diebstahls auf Anord. des K. A.-G. Kempten. Einl.-Ort: hies. Ldg.-Ges. (C 911).
Kempten 26/10 1903. K. Staatsanwalt.

*) Zul. 138/9613 (1903).

10470. **Haimbuchner** Konrad*), led. Knecht von Weildorf, A.-G. Laufen, geb. 14.9.76 in Salzburg, weg. Diebstahls auf Anord. des K. A.-G. Laufen. Einl.-Ort: nächstes Ges. (C 939).
Traunstein 27/10 1903. K. Staatsanwalt.

*) Zul. 84/6187 (1902).

10471. **Herrmann** Emma, led. Dienstmagd von St. Märgen, Bad. B.-A. Freiburg, geb. 21.3.80 in Furtwangen, Bad. B.-A. Triberg, weg. Diebstahls auf Anord. des K. A.-G. Fürth. Einl.-Ort: hies. Ges. Drahtnachricht (763 b).
Fürth 28/10 1903. K. Staatsanwalt.

10472. **Hindinger** Karl, led. Taglöhner von Arnstorf, B.-A. Eggenfelden, geb. dort 24.6.79, weg. Einbruchsdiebstahls auf Anord. des K. A.-G. Arnstorf. Einl.-Ort: hies. Ldg.-Ges. (B 864).
Deggendorf 26/10 1903. K. Staatsanwalt.

10473. **Meder** Georg Leonhard*), led. Schneider, geb. 29.5.60 in Rothenburg o/Tauber, weg. Unterschlagung u. a. auf Anord. des K. A.-G. Mainburg.
Mainburg 27/10 1903. Amtsanwalt.

*) Zul. 126/10052 (1902).

10474. **Meißner** Karl, Schneider von Floß, A.-G. Neustadt a/Waldnaab, geb. dort 22.2.77, weg. Betrugs auf Anord. des K. A.-G. Erlangen. Einl.-Ort: nächstes A.-G.-Ges. (1354).
Erlangen 29/10 1903. Amtsanwalt (Stadt).

Digitized by Google

10475. **Kleger** Johann Baptist*), led. Schweizer, geb. 23.6.73 in Kaltbrunn, Kant. St. Gallen, Schweiz (ungef. 1,75 m, braune Haare, blondes Schnurrbärtchen), weg. Diebstahls. Einl.-Ort: hies. A.-G.-Gef.
Ravensburg (Württ.) 27/10 1903.
K. Amtsgericht.

*) Zul. 140/9659 (1903).

10476. **Krämer** Karl Anton Heinrich, Taglöhner, geb. 16.12.77 in Idstein (Taunus), Rgb. Wiesbaden, Preuß. Prov. Hessen-Nassau, zul. in Bürstadt, Hess. A.-G. Lorsch, Kr.-A. Bensheim (ungef. 1,60 1,64 m, schmale Statur, hellblonde Haare, hellblondes Schnurrbärtchen; abgetragener brauner weicher Filzhut, abgetragener brauner Sackrock, hellblaue geflickte Hose, lederne Schnürschuhe; treibt sich möglicherweise unter dem Namen Franz **Wildstein** von Bürstadt umher u. legitimiert sich mit einem auf diesen Namen lautenden Militärpaß — 10. Komp. Inf.-Rgt. Nr. 117, Jahrgang 1893/95), weg. Diebstahls. Einl.-Ort: nächstes A.-G. (2304/02).
Darmstadt (Hessen) 22/10 1903.
Gr. Staatsanwalt.

10477. **Langl (Lankl)** Franz, led. Dienstknecht von Obersiegsdorf, A.-G. Traunstein, geb. dort 8.12.84, weg. Betrugs auf Anord. des K. A.-G. Traunstein. Einl.-Ort: nächstes A.-G. Drahtnachricht (898).
Traunstein 27/10 1903. Amtsanwalt A.

10478. **Maurer** alias **Kempf** Karl Erwin, Pflasterer von Pforzheim, im B. Z.-P.-Bl. 1903 Nr. 142 Ziffer 9841 weg. Betrugs zur Verhaftung ausgeschrieben, hat folgende Tätowierungen: rechter Unterarm: Herz, Anker, Kreuz u. J. K.; linker Unterarm: Matrose, Schild u. E. K. 1899 (31285. D 1959).
Heidelberg (Baden) 27/10 1903.
Gr. Staatsanwalt.

10479. **Moses** Nathan*), led. Bürstenmacher von Nachtig, Gde. Zeltingen-Nachtig, Rgb. Trier, geb. 2.11.82, weg. Betrugs auf Anord. des K. A.-G. Bamberg I. Einl.-Ort: hies. Ldg.-Gef. (118).
Bamberg I 26/10 1903. Amtsanwalt.

*) Zul. 20/1316 (1903).

10480. **Nagy** Alexander, led. Photograph, geb. 16.2.86 in Stein a/Anger, Komitat Eisenburg, Ungarn, zuletzt wohnhaft in Fürth, weg. Unterschlagung auf Anord. des K. A.-G. Fürth. Einl.-Ort: nächstes Gef. Drahtnachricht (780 b).
Fürth 29/10 1903. K. Staatsanwalt.

10481. **Raab** Christian Richard, led. Maurer von Aidhausen, A.-G. Hofheim, geb. dort 22.1.82, weg Diebstahls auf Anord. des K. A.-G. Hofheim. Einl.-Ort: nächstes G.-Gef. (C 847).
Schweinfurt 29/10 1903. K. Staatsanwalt.

10482. **Reichert** Georg, led. Dienstknecht von Anger, Gde. Endorf, A.-G. Hemau, B.-A. Parsberg, geb. 6.4.81 in Beratzhausen, A.-G. Hemau, weg. Körperverl. u. a. auf Anord. des K. A.-G. Hemau. Einl.-Ort: nächstes A.-G.-Gef. (B 1118).
Regensburg 28/10 1903. K. Staatsanwalt.

10483. **Rosenbauer** Johann, led. Dienstknecht, geb. 1.9.77 in Merzbach, Gde. Buch, A.-G. Windsheim, B.-A. Uffenheim, weg. Verbr. w. d. Sittlichkeit. Einl.-Ort: hies. Ldg.-Gef. (Tab.-Nr. 60).
Ansbach 28/10 1903. K. Unt.-Richter.

10484. **Röder** Konrad, led. Kutscher u. Hausbursche von Egg, A.-G. Deggendorf, geb. dort 22.6.83, weg. Diebstahls u. a. auf Anord. des K. A.-G. Pfaffenhofen, wohin abzuliefern (716). Röder hat auch Invalidenkarte u. Arbeitszeugnisse des Maurers u. Steinhauers Alois **Dirnberger***) von Miesbach entwendet u. benützt vielleicht diesen Namen.
Pfaffenhofen 24/10 1903. Amtsanwalt.

*) Zul. 104/7218 (1903).

10485. **Schmid** Wilhelm, led. Taglöhner von Wallerstein, A.-G. Nördlingen, geb. dort 28.1.6., weg. Diebstahls u. a. auf Anord. des K. A.-G. Weißenhorn, wohin abzuliefern (296).
Neu-Ulm 30/10 1903. Amtsanwalt für Weißenhorn.

10486. **Schuster** Johann Baptist, verh. Schneider von Höhl, Gde. Niederwinkling, A.-G. Bogen, geb. dort 6.5.64, weg. Unterschlagung auf Anord. des K. A.-G. Regensburg II. Einl.-Ort: nächstes A.-G.-Ge (B 1120)
Regensburg 29/10 1903. K Staatsanwalt.

10487. **Stähle** Johannes, led. Schlosser u. Kutscher (Zuhälter), geb. 29.11.74 in Bondorf, Württ. A.-G. Herrenberg (28 J., 1,78 m, schlank, gesunde Gesichtsfarbe, dunkelblonde Haare, graue Augen, *tätowiert* auf der Brust: Emblem von Glaube, Liebe u. Hoffnung, am rechten Arm: 2 gekreuzte Schlüssel mit Kranz, auf dem Handrücken: ein Anker), weg. Kuppelei. Einl.-Ort: hies. A.-G.-Gef.
Stuttgart (Württ.) 28/10 1903.
K. Unt.-Richter II.

10488. **Veit** Benedikt, Reisender, geb. 30.12.71 in Erolzheim, Württ. A.-G. Biberach, weg. Diebstahls. Einl.-Ort: hies. A.-G.-Gef.
Laupheim (Württ.) 29/10 1903. K. Amtsgericht.

10489. **Walleitner** Nikolaus*), led. Taglöhner von Wolfratshausen, geb. dort 10.1.62, weg. Unterschlagung auf Anord. des K. A.-G. München I (F 3348).
München I 29/10 1903. Amtsanwalt.

*) Zul. 53/3479 (1903).

10490. **Zankl** Joseph, led. Maurer, geb. 12.5.76 in München, weg Betrugs auf Anord. des K. A.-G. Traunstein. Einl.-Ort: nächstes A.-G. Drahtnachricht erbeten (856).
Traunstein 28/10 1903. Amtsanw. f. Trostberg.

10491. **Zankl** Joseph*), led. Maurer von Marktleuthen, A.-G. Kirchenlamitz, B.-A. Wunsiedel, geb. dort 27.7.76, weg Diebstahls auf Anord. des K. A.-G. Aibling. Einl.-Ort: nächstes Gef. (B 893).
Traunstein 28/10 1903. K. Staatsanwalt.

*) Zul. 70/5367 (1901).

Zum Strafvollzuge ist zu verhaften:

10492. **Belleville** Charles, led. Kaufmann von Lyon, Frankreich, geb. dort 10.9.65; Urt. v. 14.10.1903: weg. Verbrechens wider die Sittlichkeit 6 Mt. Gef. — ab 1 Monat Untersuchungshaft (A U.-B. Nr. 928). Belleville wolle nach seiner Verhaftung einem Amtsarzte vorgeführt werden behufs Abgabe eines Gutachtens, ob er zur Straferstehung in Einzelhaft befähigt ist; falls er hiezu befähigt ist, wolle er in das Zellengefängnis Nürnberg, im anderen Falle in die Gef.-Anstalt Amberg eingeliefert werden.
München I 28/10 1903. K. Staatsanwalt.

Digitized by

Ausforschungen.

10493. **(Verdächtiger Besitz.)** Im Besitze des am 6.10.1903 in Viehhausen, Bez.-H. Salzburg, verhafteten Taglöhners Johann **Madl***) von Langquaid, A.-G. Rottenburg, Niederbayern, u. des ihn begleitenden Taglöhners Karl **Altmann****) sind folgende Gegenstände gefunden worden, die wohl zweifellos mittels strafbarer Handlungen von den Genannten erlangt worden sind:

A. Johann Madl:

1. 1 fünfteiliges ausziehbares Fernrohr in Messinghülsen, das große Glas zerbrochen;
2. 1 fast neues griffestes Messer mit Hirschhornschalen u. Naturlederscheide.

B. Karl Altmann:

1. Im Rucksack, in einem Tuche wohlverborgen, eine 10gängige silb. Frauenhalskette mit gelber Schließe, letztere in der Mitte mit größerem geschliffenen weißen Stein, um diesen mit ebensolchen kleinen Steinchen u. 2 Perlen besetzt;
2. 1 neusilb. Herrenuhrkette (die er an der Weste trug), bestehend aus verschiedenartigen, darunter drei langen, flachen, zu beiden Seiten verzierten Gliedern, mit einem großen Frauentaler aus dem Jahre 1765 u. 1 württemberg Erinnerungstaler in der Größe eines Zweimarkstückes, geprägt im Jahre 1841 zur Erinnerung an die 25jährige Regierung des Königs Wilhelm von Württemberg, dessen Bildnis er trägt, als Anhängsel;
3. 1 als Brosche gearbeiteter Frauentaler mit dem Bildnis des Königs Maximilian II., Jahreszahl durch Lötung verdeckt;
4. 2 neue, etwa 22 cm lange Tabakpfeifen mit Haselnuß- bezw. Weichselrohren, Porzellanköpfen u. ditto Abguß, auf dem einen Kopf befindet sich ein den Hut schwingender Gebirgler u. rückwärts die Aufschrift: „Die Heimkehr"; auf dem anderen eine Art Wappen u. ober diesem 2 Gemsköpfe, unten die Aufschrift: „Gruß aus den Bergen";
5. 1 neues, schwarzledernes Portemonnaie mit seitlichem Klappenverschluß u. insgesamt 4 Fächern, von denen das mittlere ebenfalls schließbar ist u. zwar mittels Gegendruckmechanik;
6. 1 griffestes Messer mit Hirschhorngriff u. Lederscheide;
7. 1 neuer grüner Rucksack mit gelben Lederriemen (A 517).

Traunstein 29/10 1903. K. Unt.-Richter.

*) Zul. 166/13040 (1901).
**) Zul. 127/8687 (1903).

10494. **(Körperverletzung.)** Der Gütlerssohn Georg Schels von Hattenhausen wurde am 22.6.1903 in Walde zwischen Thann u. Hattenhausen, A.-G. Riedenburg, B.-A. Beilngries, von einem Unbekannten (Ende der 20er oder anfangs der 30er Jahre, ungef. 1,70 m, schlank, längliches schmales Gesicht, schwärzlicher Schnurrbart, Vollbartanflug, langer Hals, fränkischer, halb schwäbischer Dialekt; rotbraune Joppe) durch einen Messerschnitt verletzt (B 596).

Regensburg 28/10 1903. K. Staatsanwalt.

10495. **Ein schwerer Diebstahl** wurde am 1.11.1903 abends 1/2 9 Uhr in der Wirtschaft zum Hecht in Bopfingen, O.-A. Neresheim, von 2 Unbekannten, die anscheinend von Nördlingen gekommen waren, versucht. Der eine wird beschrieben: ungef. 28 J., über mittelgroß, blonder Schnurrbart; schwarzer Hut, dunkler, noch ordentlich erhaltener Anzug; der andere: ungef. 20 J., unter mittelgroß; guter dunkler Anzug, dunkler Ueberzieher, Stehkragen, farbige verschlungene Krawatte, kleiner Handkoffer von braunem verschossenem Segeltuch. Am Tatorte wurde ein fremdes Küchenbeil auf der Flucht zurückgelassen. Einer der Täter hatte ein 10 Markstück wechseln lassen. Energische Fahndung erbeten.

Ellwangen (Württ.) 2/11 1903.
K. Staatsanwalt.

10496. **2 Transmissions-Riemen,** fast neu, 16 m bezw. 11 m lang u. 12—14 cm bezw. 6—7 cm breit, Wert 180 ℳ wurden in der Nacht vom 25/26.10.1903 in Willing bei Aibling gestohlen. Schuhspur des unbekannten Täters 28 cm lang. Späße bei Händlern, Schuhmachern, Säg- u. Mühlbesitzern erbeten (B 921).

Traunstein 28/10 1903. K. Staatsanwalt.

10497. **Fahrrad** „Triumph" (Nr. 34602, schwarzer Rahmen, schwarze Felgen, halb abwärts gebogene Lenkstange, Acetylen-Laterne, Patentzugglocke u. 88er Uebersetzung, Wert 100 ℳ) wurde am 27.10.1903 hier gestohlen. Event. Festnahme des Täters u. Drahtnachricht erbeten (B 800).

Bamberg 28/10 1903. K. Staatsanwalt.

10498. **Fahrrad** (Polizei-Nr. 6605 Heidelberg, schwarzer Rahmen, schwarze Felgen, stark abwärts gebogene, vernickelte Lenkstange, Handglocke mit dem Firmazeichen Hambrecht Sandhausen, Daume-Bremse, Acetylenlaterne, welche am Wasserbehälter gelötet ist, schwarzer Sattel, schwarze Werkzeugtasche mit 1 Schraubenschlüssel, 1 Oelkanne u. 1 kleinen, mit dem Namen Wartburg bezeichneten Luftpumpe) wurde am 18.10.1903 hier gestohlen (30785 D 2055).

Heidelberg (Baden) 22/10 1903.
Gr. Staatsanwalt.

10499. **Fischer** Thomas, Taglöhner von Herzogau, A.-G. Waldmünchen, geb. 20.6.73 in Landshut, treibt sich beschäftigungslos im Lande umher u. erschwindelt Reisevorschüsse. Ersatz wird verweigert. Strafeinschreitung u. Ueberweisung an die Landespolizeibehörde, event. Heimschubung erbeten (3821).

Waldmünchen 26/10 1903. K. Bezirksamt.

Um Ermittlung und Bekanntgabe des Aufenthalts nachbezeichneter Personen wird ersucht:

10500. **Mayer** Johann*), led. Brauer von Remshart, A.-G. Günzburg, geb. 22.3.74 in Eppisburg, A.-G. Dillingen, weg. Widerstands u. a. (C 718).

Augsburg 27/10 1903. K. Staatsanwalt.

*) Zul. 88/5976 (1903).

10501. **Mayer** Johann, led. Taglöhner,

10502. **Vief** Rosina, geb. Wick, Taglöhnersehefrau (sollen in der Nähe von München beim Kartoffelklauben sein), weg. Diebstahls (A 887)

Neuburg a/D. 23/10 1903. K. Staatsanwalt.

10503. **Weidig** Wilhelm, verh. Kaufmann von Gießen, geb. dort 2.12.66, weg. Betrugs (D 738).

Nürnberg 24/10 1903. K. Staatsanwalt.

Digitized by Google

10504. **Müller** Ulrich, led. Maurer von Breitenbronn, A.-G. Zusmarshausen, geb. dort 11.7.73, weg. Sachbeschädigung. Drahtnachricht (B 371b/02).
Kaufbeuren 26/10 1903. Amtsanwalt f. Buchloe.

10505. **Rauch** Johann Michael, Schneider u. Ausgeber von Eichstätt, geb. 19.1 76, weg. Betrugs (XIV 487).
München I 27/10 1903. K. Staatsanwalt.

10506. **Sollweck** Maria, Dienstmädchen von München, geb. dort 9.7 88, weg. Unterschlagung (D 4197).
München I 28/10 1903. Amtsanwalt

10507. **Walger** Johann, led. Weber von Kirchentellinsfurt, Württ. A.-G. Tübingen, geb. dort 25.5.63, weg. Diebstahls (S 334).
Sonthofen 26/10 1903. Amtsanwalt.

10508. **Bauer** Anton, led. Weber von Beraun, Bez.-H. Hodowitz, Böhmen, geb. 31.12.80 in Augsburg, weg. Diebstahls (A 669).
Augsburg 27/10 1903. K. Staatsanwalt

10509. **Döppel** Heinrich, Händler von Altleiningen, A.-G. Grünstadt, B.-A. Frankenthal, geb. 1883, weg. Körperverletzung u. Widerstands (D 258).
Grünstadt 29/10 1903. Amtsanwalt.

10510. **Fürst** Andreas, Taglöhner u. Erdarbeiter von Schweinspoint, A.-G. Monheim, B.-A. Donauwörth, als Zeuge (Man.-Nr. 66).
Eichstätt 29/10 1903. K. Unt.-Richter.

10511. **Fleckenstein** Karl, led. Taglöhner, geb. 16 12.86 in Weibersbrunn, A.-G. Aschaffenburg, weg. Diebstahls (A 1027).
Aschaffenburg 27/10 1903. Amtsanwalt (Stadt).

10512. **Glashauser** Joseph*), led. Dienstknecht, geb. 18 10.70 in Haunstetten, A.-G. Kipfenberg, B.-A. Eichstätt, weg. Diebstahls (300).
Beilngries 30/10 1903. Amtsanwalt.

*) Zul. 97/6700 (1903).

10513. **Gündlach** Johann Georg, 27 J., led. Bautechniker, als Zeuge (B 608/01).
Aschaffenburg 24/10 1903. Amtsanwalt (Land).

10514. **Greif** Maria, Schlosserswitwe von Sielenbach, A.-G. Aichach, geb. 2.7.57 in Nürnberg, weg. Betrugs (X 804).
München I 29/10 1903. K. Staatsanwalt.

10515. **Guinebert** Christian, led. Dienstknecht von Diemeringen, Kr. Zabern, Niederelsaß, geb. dort 12.8.74, weg. Körperverletzung (B 1225).
Zweibrücken 29/10 1903. K. Staatsanwalt.

10516. **Habermann** Johann, led. Taglöhner von Wolfsberg, A.-G. Pottenstein, B.-A. Pegnitz, geb. 15.5.77 in Untertrubach, Gde. Wolfsberg, weg. Unterschlagung (D 4459).
München I 29/10 1903. Amtsanwalt.

10517. **Hagen** Michael*), led. Maler von Weiden, geb. 6 4.81 in Lerau, A.-G. Hohenstrauß (bis 11.8.1903 in Nürnberg), als wichtiger Zeuge in der Voruntersuchung gegen den verhafteten Privatlehrer Grund von Oberstetten, weg. Betrugs i. R. Vorstehendes wolle dem Hagen bei Betreten eröffnet u. hieher Mitteilung gemacht werden.
Hall (Württ.) 29/10 1903. K. Unt.-Richter.

*) Zul. 67/5141 (1901).

10518. **Hähnlein** Heinrich, led. Maurer, geb. 23.9.79 in Schopfloch, Bayern, zul. in Staigacker, O.-A. Backnang, in Arbeit, weg. Beleidigung. Derselbe ist bei Gefahr steckbrieflicher Verfolgung aufzufordern, seinen Aufenthalt hierher anzuzeigen.
Gaildorf (Württ.) 28/10 1903. K. Amtsgericht.

10519. **Hüls** Sigmund*), led. Schreiner von Kronach, geb. dort 18.12.60, weg. Sittlichkeitsvergehens (E 551).
Nürnberg 27/10 1903. Amtsanwalt (Land).

*) Zul. 97/7426 (1902).

10520. **Huber** Karl, 23—24 J., led. Mechaniker von Kaiserslautern, weg. Betrugs (J 7894).
Stuttgart (Württ.) 27/10 1903.
K. Staatsanwalt.

Widerrufe.

1900: 2193.
1902: 1328. 1372. 10515.
1903: 1141. 4623. 5762. 5984. 6920. 6951. 6952. 6953 7016. 7108. 7173. 7752. 7930. 8457. 8541. 8542. 8631. 8679. 8681. 8954. 8955. 9594. 9612. 9759. 9900.

Alphabetische Rekapitulation der Namen.

Altmann Karl . . 10493
Bauer Anton . . 10508
Bayer Ottilie . . 10458
Belleville Charles . 10492
Berger Joseph . . 10459
Bergmann Anna . 10460
Bildstein Franz . . 10476
Bühler Barbara . . 10461
Denhard Joseph . . 10462
Döppel Heinrich . . 10509
Dirnberger Aloys . 10484
Faschingbauer Joh. 10463
Fürst Andreas . . 10510
Fischer Thomas . . 10499
Fleckenstein Karl . 10511
Frank Friedrich . . 10464
Friedrich Fritz . . 10465
van Gelder Louis . 10466
Gündlach Joh. Gg. 10513
Glashauser Joseph . 10512
Greif Maria . . . 10514
Guinebert Christian 10515
Habermann Johann 10516
Hagen Michael . . 10517
Hannwacker Margar. 10468
Heider Andreas . . 10469
Haimbuchner Konrad 10470
Hähnlein Heinrich . 10518
Herrmann Emma . 10471
Hüls Sigmund . . 10519
Hindinger Karl . . 10472
Huber Karl . . . 10520
Kempf Karl Erwin . 10478
Kleger Joh. Baptist 10475
Krämer Karl Anton Heinrich . . . 10476
Langl Franz . . . 10477
Lankl Franz . . . 10477
Madl Johann . . 10493
Maurer Karl Erwin 10478
Meder Gg. Leonhard 10473
Mayer Johann . . 10500
Mayer Johann . . 10501
Meißner Karl . . 10474
Müller Ulrich . . 10504
Moses Nathan . . 10479
Nagy Alexander . . 10480
Raab Christian Rich. 10481
Rauch Joh. Michael 10505
Röder Konrad . . 10484
Reichert Georg . . 10482
Rosenbauer Johann 10483
Schmid Wilhelm . 10485
Schuster Joh. Baptist 10486
Sänger Maier . . 10467
Sollweck Maria . . 10506
Stähle Johannes . 10487
Veit Benedikt . . 10488
Vief Rosina . . . 10502
Walger Johann . 10507
Walleitner Nikolaus 10489
Weidig Wilhelm . 10503
Zankl Joseph . . 10490
Zankl Joseph . . . 10491

Dr. Wild'sche Buchdruckerei (Gebr. Parcus) München.

Digitized b

№ 154. München, den 7. November 1903.

Bayer. Zentral-Polizei-Blatt.

Herausgegeben von der K. Polizei-Direktion München.

10521. **Zigeuner.**

Wagner Viktoria Magdalena.

Wagner Viktoria Magdalena.

Die hier abgebildeten Zigeuner, die miteinander gezogen sind u. verschiedene strafbare Handlungen verübten, haben folgende Personalien angegeben: 1. **Wagner** Viktoria Magdalena, 20 J., led. Schirmflickerin u. Zigeunerin von Memmelshofen, Kreis Weißenburg, Niederelsaß, geb. in St. Gallen (nähere Geburtszeit unbekannt) als eheliche Tochter der Musikers- u. Schirmmachersehe-leute Johann u. Eva Wagner, geb. Dellis, angeblich noch unbestraft; 2. **Wagner** Jakob, Musiker u. Regenschirmmacher, geb. 23.8.75 in Katzenthal, Bad. A.-G. Mosbach, als ehelicher Sohn der Musikers- u. Regenschirmmachersehe-leute Johann u Katharina Wagner, geb. Steinbach, angeblich verheiratet mit Berta Wagner, einer Schwester der unter Ziffer 1 genannten Viktoria Magdalena Wagner — am 23.5.1902 jedoch hat er als seine Ehefrau bezeichnet: Johanna, geb. 2.10.79 in St. Gallen, Tochter des Anton Weiß, Name der Mutter unbekannt. Um Feststellung ihrer Persönlichkeit wird gebeten (4979).

Wagner Jakob.

Wagner Jakob.

Kemnath 3/11 1903. K. Bez.-Amt.

Digitized by Google

Haftbefehle. Die bezeichneten Personen sind an die verfolgenden Behörden — Militärarrestanten an die nächste Militärbehörde (Bezirks-Kommandos ausgeschlossen) — abzuliefern, wenn nicht ausdrücklich andere Bestimmung getroffen ist. Von der Festnahme ist die verfolgende Behörde unverzüglich zu verständigen. Personen, die von einem Orte außerhalb Bayerns nach Bayern zu verbringen sind, sind an die der bayerischen Landesgrenze zunächst gelegene Uebergangsstation zu verbringen.

10522. **Alt** Anton, led. Zimmermann von Schweinbach, Gde. Schönbrunn, A.-G. Landshut, geb. dort 11.1.78, weg. Diebstahls auf Anord. des K. A.-G. Miesbach. Einl.-Ort: hies. Gef. an der Baaderstr. (D 849).

München II 29/10 1903. K. Staatsanwalt.

10523. **Böthge** Paul, led. Taglöhner von Glatz, Rgb Breslau, geb. dort 14.11 69, weg. Diebstahls auf Anord. des K. A.-G. Eichstätt. Einl.-Ort: nächstes A.-G.-Gef. (B 793).

Eichstätt 30/10 1903. K. Staatsanwalt.

10524. **Blank** Ignaz, verw. Färber von Attenkirchen, A.-G. Moosburg, B.-A. Freising, geb. dort 27.10.48, weg. Betrugs auf Anord. des K. A.-G. Altötting. Einl.-Ort: nächstes A.-G.-Gef. (D 832).

Augsburg 30/10 1903. K. Staatsanwalt.

10525. **Busch** Georg Leonhard*), Dienstknecht, geb. 18.6.72 in Schnelldorf, A.-G. Feuchtwangen (1,50 m, untersetzt, dunkelblonde Haare, graue oder blaue Augen, starker Schnurrbart, dürfte sich in einer größeren Stadt Frankens als Hausknecht aufhalten), weg. Betrugs i. R. (Haftgeldschwindels). Einl.-Ort: A.-G.-Gef. Crailsheim.

Hall (Württ.) 29/10 1903. K. Staatsanwalt.

*) Zul. 109/7514 (1903).

10526. **Falz** Heinrich, led. Maurer von Dornbirn, Bez.-H. Feldkirch, Vorarlberg, geb. 25.6.72 (1,68 bis 1,70 m, untersetzt, dunkelblonde Haare, blonder Schnurrbart; graubrauner älterer, weicher Filzhut, braune abgetragene Joppe, schwarz- u. weißgestreifte Hose), weg. Unterschlagung 1 Uhr (weißes Zifferblatt mit römischen, schwarz eingefaßten Zahlen, Sekundenzeiger, Bügelaufzug). Einl.-Ort: hies. A.-G.-Gef. Sofortige Mitteilung erbeten.

Ravensburg (Württ.) 30/10 1903.
K. Amtsgericht.

10527. **Friedl** Ludwig, led. Schreiner von Graz, Steiermark, geb. dort 28.3.77, weg. Betrugs auf Anord. des K. A.-G. Arnstorf (323).

Eggenfelden 30/10 1903. Amtsanw. f. Arnstorf.

10528. **Graf** Erasmus, led. Kommis von Niederböcking, A.-G. Landau a/Isar, geb. dort 6.10.77, weg. Unterschlagung (837).

Mühldorf 30/10 1903. Amtsanwalt.

10529. **Hahner** Hermann, led. Taglöhner u. Geschirrhändler von Stockheim, A.-G. Mellrichstadt, geb. 3.4.84 in Hochheim, Rgb. Erfurt, weg. Betrugs auf Anord. des K. A.-G. Bischofsheim (90 ℳ).

Bischofsheim 29/10 1903. Amtsanwalt.

10530. **Mehringer** Johann*), verh Reisender von Freising, geb. dort 6.4.70, weg. Meineids u. a. auf Anord. des K. A.-G. München I. Einl.-Ort: hies. Ldg.-Gef. (III 832).

München I 31/10 1903. K. Staatsanwalt.

*) Zul. 78/6049 (1901).

10531. **Haslinger** Hermann, etwa 21 J., Dienstknecht aus Oberösterr., weg Diebstahls auf Anord. des K. A.-G. Prien. Einl.-Ort: nächstes Gef. (B 904).

Traunstein 30/10 1903. K. Staatsanwalt.

10532. **Holzmüller** Joseph, led Taglöhner von Schöngeising, A.-G. Bruck, geb. dort 25.12.45, weg. Diebstahls auf Anord. des K. A.-G. Friedberg (1206).

Friedberg 31/10 1903. Amtsanwalt.

10533. **Weiler** Christian Adolf*), Schweizer, geb. 24.7.61 in Ludwigsburg, Württ. (1,60—1,65 m, untersetzt, rötliche Haare, vorn geringe Glatze; rötlicher mittelstarker Schnurrbart, dunkelgrau gestreifter abgetragener Anzug), weg. Diebstahls i. w. R. Drahtnachricht vor Zulieferung erbeten (31007. D 1909).

Heidelberg (Baden) 24/10 1903.
Gr. Staatsanwalt.

*) Zul. 21/1597 (1902).

10534. **Inderst** Johann Baptist, led. Taglöhner von Geisenfeld, B.-A. Pfaffenhofen, geb. dort 27.11.6. weg. Diebstahls u. a. auf Anord. des K. A.-G. Friedberg. Einl.-Ort: nächstes A.-G.-Gef. (C 757).

Augsburg 29/10 1903. K. Staatsanwalt.

10535. **Kurz** Sebastian*), led. Fabrikarbeiter von Kiefersfelden, A.-G. Rosenheim, geb. dort 9.1.83, weg. Körperverl. auf Anord. des K. Ldg. Traunstein. Einl.-Ort: hies. Gef. (C 780).

Traunstein 30/10 1903. K. Staatsanwalt.

*) Zul. 143/11231 (1901).

10536. **Mehringer** Heinrich*), Reisender von Aidenbach, A.-G. Vilshofen, geb. 11.8.78, weg. Urkundenfälschung u. a. auf Anord. des K. A.-G. München I. Einl.-Ort: hies. Gef. am Anger (VII 373).

München I 3/11 1903. K. Staatsanwalt.

*) Zul. 151/10368 (1903).

10537. **Keßler** Kreszenz, Dienstmagd von Ottobeuren, B.-A. Memmingen, geb. dort 22.6.82, s. B. Z.-P.-Bl. 1903 Nr. 152 Ziff. 10401 weg. Diebstahls u. Betrugs zur Verhaftung ausgeschrieben, entwendete 1 gold. Ring mit 3 blauen u. 3 weißen Steinchen, Wert 13 Kronen, 1 fast neuen Sonnenschirm, Wert 6 Kronen, 2 Paar schwarzwollene Strümpfe, 1 weiße Schürze u. 1 Frauenhemd mit dem Namenszeichen T. H., Wert zusammen 6 Kronen u. ist im Besitze nachstehender von Betrug herrührender Kleidungsstücke: 1 neuen schwarzgrauen, mit Bändern u. Flügeln garnierten, modernen Filzhutes, Wert 8 Kronen, 1 neuen, dunkelblauen, weiß gestreiften Kleides u. 1 roten Bluse mit schwarzen Halbmonden gemustert, Wert zusammen 28 Kronen (Z 169).

Dornbirn (Vorarlberg) 29/10 1903.
K. K. Bezirksgericht, Abt. III.

10538. **Wagner** Joh., led. Maurer von Wendelstein, A.-G. Schwabach, geb. dort 7.6.71, weg Diebstahls u. a. auf Anord. des K. A.-G. Hilpoltstein. Einl.-Ort: nächstes G.-Gef. (C 715).

Nürnberg 30/10 1903. K. Staatsanwalt.

10539. **Walter** Joseph, led. Schuhmacher von Pabneukirchen, Bez.-H. Perg, Oberösterreich, geb. 25.3.77 in Naarn, Bez.-H. Perg, weg. Diebstahls auf Anord. des K. A.-G. Greding. Einl.-Ort: nächstes A.-G.-Gef. Drahtnachricht (C 677).

Eichstätt 30/10 1903. K. Staatsanwalt.

Digitized by

Ausforschungen.

10540. **(Hochstapler.)** Unbekannter (ungef. 30 J., mittelgroß, auf dem Kopfe beinahe haarlos, kleiner blonder Schnurrbart, Narbe am linken Unterarm u. steifer linker Daumen, angeblich infolge Jagdunfalls; schwarzer Sackanzug, gold. Zwicker, Ebenholzstock mit Elfenbeingriff), welcher sich Dr. phil. **Raubach** auch Dr. phil. **Possart**, Leut. der Landwehr-Kavallerie nannte u. sich mit den Münchner Künstlerverhältnissen sehr vertraut zeigte, welcher auch offenbar mit einem von der Staatsanwaltschaft Mannheim*) u. Darmstadt verfolgten Hochstapler, der unter gleichen Namen in diesen Städten Betrügereien verübte, identisch ist, hat sich am 23.9.1903 eines neuerlichen Betrugs in Waldkleiningen bei Ernstthal, Bad. B.-A. Buchen, schuldig gemacht. Fahndung, Festnahme u. Drahtnachricht erbeten (17306).

Mosbach (Baden) 31/10 1903. Gr. Staatsanwalt.

*) Siehe 148/12327 (1900).

10541. **Gestohlen** wurde mittels falscher Schlüssel am 1.10.1903 in Karlstadt 1 schwarze, weißgesprenkelte Hose im Werte von 20 ℳ. Der Dieb führte eine Radfahrkarte auf den Namen Ernst **Eimuth** von Frankfurt a/Main, bezeichnete sich als Brauerschüler, ist 20—22 J. alt, 1,65 1,68 m groß, hat blonde Haare, blonden Schnurrbart, sog. Koteletts, starke Balggeschwulst an einem Unterkiefer, schwarzen Rock, schwarze Weste u. Hose, letztere grün gesprenkelt, heruntergekommene Leibwäsche. Mitteilung über die Person des Täters, Festnahme u. Drahtnachricht erbeten (B 719).

Würzburg 30/10 1903. K. Staatsanwalt.

10542. **Silb. Damenuhr** mit schwarzer Schnur, Goldrand, weißem Zifferblatt, deutschen Zahlen, ohne Sekundenzeiger, wurde am 26. oder 27.10.1903 hier gestohlen. Täterin vielleicht eine angebliche Zadnerin Hilda **Schneider**, aus der Rheinpfalz gebürtig (ungef. 35 J., mittelgroß; schwarzer Schlapphut, schwarzes Kleid, Uhrkette, Brosche u. Ohrringe, alles mit blauen Perlen, in der Hand sog. Arbeitsbeutel aus geblümtem Stoff). Fahndung nach der angebl. Schneider u., falls die Uhr bei ihr gefunden wird, Festnahme erbeten (67845. D 3929).

Karlsruhe (Baden) 30/10 1903.
Gr. Staatsanwalt.

10543. **Fahrrad** „Diamant" (Fabrik-Nr. 18417, Halbrenner, Freilauf, ohne Schutzblech, schwarz emailliert, etwas abwärts gebogene Lenkstange mit weiß eingefaßten Korkgriffen, dreieckige Satteltasche zwischen den Rahmen, in welcher sich 1 Büchse Carbid u. 1 gelbes Taschentuch „G. B." gezeichnet befindet, Wert 180 ℳ) wurde am 28.10.1903 hier gestohlen (C 830).

Würzburg 31/10 1903. K. Staatsanwalt.

10544. **Fahrrad** „Herkules" (Nr. 51 u. 47383, Freilauf, schwarzer Rahmen, vernickelte Speichen, aufwärts gebogene, vernickelte Lenkstange, Pedale mit Filz eingelegt, 45zähniges Kettenrad) wurde am 10.10.1903 in Mupferting, Gde. Wildenwart, A.-G. Prien, gestohlen (C 962).

Traunstein 31/10 1903. K. Staatsanwalt.

10545. **Auer** Alfons, Dienstknecht von Gailingen, Bad. A.-G. Radolfzell, B.-A. Konstanz (32 J., 1,68—1,70 m, mageres Gesicht, gesundes Aussehen, blonde Haare, hellblonder Schnurrbart; Mütze, hellgrauer Arbeitsanzug), ist nach Unterschlagung von 200 ℳ flüchtig gegangen (68087. D 3893).

Karlsruhe (Baden) 31/10 1903.
Gr. Staatsanwalt.

10546. **Schulz** Otto, angebl. Schlosser von Grünberg (32—35 J. alt, etwa 1,70 m, schlank, blasses Aussehen, schwarze Haare, schwarzer Schnurrbart; weißgrauer, sogen. Mülleranzug; der Sprache nach vermutlich kein Württemberger; hat vom 24/25. Oktbr. in Waldhausen, O.-A. Geislingen, übernachtet), weg. versuchten Einbruchdiebstahls. Fahndung erbeten (3535).

Ulm (Württ.) 30/10 1903. K. Staatsanwalt.

Um Ermittlung und Bekanntgabe des Aufenthalts nachbezeichneter Personen wird ersucht:

10547. **Kreisa** Adalbert, led. Sattler u. Fabrikarbeiter von Rosenberg (?), Bez.-H. Prachatitz, Böhmen, geb. dort 10.3.84, u.

10548. **Stock** Anton, led. Fabrikarbeiter von Söll, Bez.-H. Kufstein, Tirol, geb. dort 27.7.77, beide weg. Diebstahls (644).

Füssen 28/10 1903. Amtsanwalt.

10549. **Krieuer** Georg, led. Taglöhner von Schwabegg, A.-G. Schwabmünchen, geb. 9.5.50 in Ustersbach, A.-G. Zusmarshausen, weg. Diebstahls (C 923);

10550. **Schlagenhaufer** Peter*), led. Taglöhner u. Brauer von Enzelsberg, Gde. Rottendorf, A.-G. Oberviechtach, geb. dort 26.8.78, als Zeuge (C 407).

Kempten 24/10 1903. K. Staatsanwalt.

*) Zul. 15/1019 (1903).

10551. **Matzeder** Ludwig, led. Bahnarbeiter von Hirschbach, A.-G. Pfarrkirchen, geb. dort 5.5.72, zul. in Seefeld, weg. gefährl. Körperverl. (158).

Starnberg 26/10 1903. Amtsanwalt.

10552. **Penzkofer** Xaver, led. Taglöhner von Schwarzach, A.-G. Bogen, geb. 20.10.73 in Burghausen, B.-A. Altötting, weg. Betrugs (832).

Bad Aibling 29/10 1903. Amtsanwalt.

10553. **Pöschl** (Göschl) Xaver, led. Ausgeber von Kösering, A.-G. Regensburg II, geb. 26.10.80 in Scheuer, Gde. Kösering, weg. Untreue (III 791).

München I 30/10 1903. K. Staatsanwalt.

10554. **Pflügl** Jos., led. Metzger von Wisselsing, A.-G. Osterhofen, B.-A. Vilshofen, geb. 8.11.80, weg. Urkundenfälschung (I 779).

München I 29/10 1903. K. Staatsanwalt.

10555. **Ruppert** Michael*), led. Maler von Nürnberg, geb. dort 17.9.74, als Zeuge (39).

Füssen 17/10 1903. Amtsanwalt.

*) Zul. 107/8245 (1902).

10556. **Sattler** Joseph*), led. Taglöhner von Blindheim, A.-G. Höchstädt a. d. Donau, B.-A. Dillingen, geb. dort 15.4.64, weg. Betrugs (289).

Markt Oberdorf 27/10 1903. Amtsanwalt.

*) Zul. 29/2261 (1901).

10557. **Triestl** Katharina, led. Kellnerin von Kochgrub, Gde. Bergham, A.-G. Vilsbiburg, geb. 19.4.82 in England, Gde. Garnzell, A.-G. Landshut, weg. Unterschlagung u. Betrugsversuchs (L 860).

Laufen 29/10 1903. Amtsanwalt.

Digitized by Google

10558. **Schmitt** Jakob, verh. Tüncher, geb. 18.4.69 in Lisberg, A.-G. Bamberg II, weg. Betrugs (D 801).
Würzburg 29|10 1903. K. Staatsanwalt.

10559. **Schmidt** Maria, led. Verkäuferin von Augsburg, geb. dort 31.7.80, weg. Betrugs (D 6187).
München I 29|10 1903. Amtsanwalt.

10560. **Stadler** Ludwig, led. Taglöhner von Groß, Bez.-H. Oberhollabrunn, Niederösterr., geb. 12.10.78, weg. Körperverl.
Passau 26|10 1903. Amtsanwalt (Stadt).

10561. **Voß** Karl, Schneider, geb. 11.12.68 in Konitz, Rgb. Marienwerder, zuletzt in Homburg, Pfalz, als Zeuge (H 1147).
Homburg (Pfalz) 27|10 1903. Amtsanwalt.

10562. **Waltenberger** Karl, led. Gärtner von Thannhausen, A.-G. Krumbach, geb. dort 19.5.83, weg. Sachbeschädigung (A 3148).
Augsburg 29|10 1903 Amtsanwalt (Stadt).

10563. **Welsch** L., angeblicher Orthopäde von München, weg. Gewerbevergehens (J 3448).
Ulm (Württ.) 23|10 1903. K. Staatsanwalt.

10564. **Wimmer** Elias, led. Schweizer, zuletzt in Mitterham, als Zeuge (A 500).
Traunstein 27|10 1903. K. Staatsanwalt.

10565. **Wimmer** Joseph, verh., jedoch von seiner Ehefrau getrennt lebender Schneider, geb. 27.2.59 in Moosbäusl bei Hötzl, Gde. Kirchberg a|Inn, A.-G. Simbach a|Inn, B.-A. Pfarrkirchen (zieht nach Angabe seiner Ehefrau vagierend im Lande umher), als Zeuge (A 333).
Traunstein 29|10 1903. K. Unt.-Richter.

10566. **Wiethaler** Johann, Soldat von Weng, A.-G. Landshut, geb. dort 16.12.79, als Zeuge (3002).
München II 29|10 1903. Amtsanwalt.

10567. **Amler** (Ammler) Friedrich*), led. Wagner, geb. 10.3.84 in Burgsalach, A.-G. Weißenburg a. Sand, Mittelfranken, weg. Diebstahls (3392).
Neustadt a. Hdt. 30|10 1903. Amtsanwalt.

*) Zul. 66|4544 (1903).

10568. **Artner** Johann*), verw. Maurer von Gaimersheim, A.-G. Ingolstadt, geb. 21.1.65 in Tauberfeld, A.-G. Eichstätt, weg. Körperverletzung (A 3075).
Augsburg 30|10 1903. Amtsanwalt (Stadt).

*) Zul. 20|1483 (1902).

10569. **Rapavi (Rapari)** Elise, geb. Matusch, verh., jedoch von ihrem Ehemann getrennt lebende Kellnerin von Komarom (Komorn), Ungarn, geb. 19.5.81 in Budapest, weg. gef. Körperverl. (E 5544).
München I 4|11 1903. Amtsanwalt.

10570. **Förtsch** Michael*), led. Maler von Regensburg, geb. dort 23.4.78, weg. Diebstahls (374).
Tegernsee 31|10 1903. Amtsanwalt.

*) Zul. 151|10334 (1903).

10571. **Heinrich** Eduard, led. Taglöhner von Notzing, A.-G. Erding, geb. dort 25.1.57, weg. Diebstahls (211);

10572. **Holzheu** Joseph, led. Bräuer von Altensteig, A.-G. Mindelheim, geb. dort 16.12.79, weg. Betrugs (212).
Markt Oberdorf 30|10 1903. Amtsanwalt f. Obergünzburg.

10573. **Hütt** Wilhelm, led. Ingenieur von Jahnen, Ldg. Insterburg, Preußen, geb. dort 23.6.81, weg. Körperverletzung u. a. (D 2763).
Nürnberg 20|10 1903. Amtsanwalt (Stadt).

10574. **Janda** Georg, led. Glasschleifer von Waidhaus, A.-G. Vohenstrauß, geb. dort 27.7.78, weg. Bedrohung (B 789).
Fürth 28|10 1903. K. Staatsanwalt.

10575. **Illauer** Friedrich, led. Schuhmacher von Augsburg, geb. dort 8.11.77, w. Diebstahls (XIII 801).
München I 31|10 1903. K. Staatsanwalt.

10576. **Kirchner** Leonhard, led. Schlosser von Lichtenseermoos, Gde. Niederviehbach, A.-G. Dingolfing, geb. 23.6.78 in Eggmühl, weg. Diebstahls.
Landshut 31|10 1903. Amtsanwalt II.

Widerrufe.

1898: 7933. 8346. 8831. 9161.
1900: 11447.
1901: 9451. 10580.
1902: 4096. 6414. 10960. 11776. 12509.
1903: 365. 651. 1331. 1519. 2395. 2479. 3623. 4426. 4427. 5046. 5481. 5666. 5979. 6135. 6328. 6342. 6519. 6656. 7251. 7266 7294. 7363. 7790. 7853. 7921. 8051. 8052. 8082. 8174. 8175. 8231. 8313. 8320. 8498. 8505. 8545. 8569. 8889. 9210. 9246. 9304. 9348. 9383. 9413. 9418. 9541. 9580. 9834. 9849. 9856. 9884. 9947. 9994. 10021. 10025. 10037. 10038. 10104. 10137. 10145. 10189. 10200. 10252. 10328 10419.

Alphabetische Rekapitulation der Namen.

Alt Anton . . . 10522
Amler Friedrich . . 10567
Artner Johann . . 10568
Auer Alfons . . . 10545
Böschl Xaver . . . 10553
Böthge Paul . . . 10523
Blank Ignaz . . . 10524
Busch Georg Leonh 10525
Eimuth Ernst . . 10541
Falz Heinrich . . 10526
Förtsch Michael . . 10570
Friedl Ludwig . . 10527
Graf Erasmus . . 10528
Hahner Hermann . 10529
Haslinger Hermann 10531
Heinrich Eduard . 10571
Hütt Wilhelm . . 10573
Holzheu Joseph . . 10572
Holzmüller Joseph . 10532
Janda Georg . 10574
Illauer Friedrich . 10575
Inderst Joh. Bapt. 10534
Dr. phil. Kaulbach . 10540
Keßler Kreszenz . . 10537
Kirchner Leonhard . 10576
Krejsa Adalbert . . 10547
Kriener Georg . . 10549
Kurz Sebastian . . 10535
Matseder Ludwig . 10551
Mehringer Heinrich . 10536
Mehringer Johann . 10530
Penzkofer Xaver . . 10552
Pöschl Xaver . . . 10553
Pflügl Joseph . . 10554
Dr. phil. Possart . 10540
Rapavi(Rapari) Elise 10569
Ruppert Michael . 10555
Sattler Joseph . . 10556
Schlagenhaufer Peter 10550
Schmitt Jakob . . 10558
Schmidt Maria . . 10559
Schneider Hilda . . 10542
Schulz Otto . . . 10546
Stadler Ludwig . . 10560
Stock Anton . . . 10548
Trieftl Katharina . 10557
Voß Karl . . . 10561
Wagner Jakob . . 10521
Wagner Johann . 10538
Wagner Viktoria Magdalena . . 10521
Waltenberger Karl . 10562
Walter Joseph . . 10539
Weiler Christian Adolf 10533
Welsch L. 10563
Wimmer Elias . . 10564
Wimmer Joseph . 10565
Wiethaler Johann . 10566

Dr. Wild'sche Buchdruckerei (Gebr. Parcus) München.

№ 155. München, den 10. November 1903.

Bayer. Zentral-Polizei-Blatt.

Herausgegeben von der K. Polizei-Direktion München.

Haftbefehle. Die bezeichneten Personen sind an die verfolgenden Behörden — Militärarrestanten an die nächste Militärbehörde (Bezirks-Kommandos ausgeschlossen) — abzuliefern, wenn nicht ausdrücklich andere Bestimmung getroffen ist. Von der Festnahme ist die verfolgende Behörde unverzüglich zu verständigen. Personen, die von einem Orte außerhalb Bayerns nach Bayern zu verbringen sind, sind an die der bayerischen Landesgrenze zunächst gelegene Uebergangsstation zu verbringen.

10577. **Abel** Johannes, Winzer, Rekrut des K. 4. Inf.-Rgts., in Kontrolle des Bez.-Kdos. Ludwigshafen, geb. 4.3.83 in Deidesheim, A.-G. Dürkheim, weg. Fahnenflucht. Einl.-Ort: Arrestanstalt 18. Inf.-Rgts. in Landau, Pfalz (4887).

Landau (Pfalz) 27/10 1903.
K. B. Gericht der 3. Division.

10578. **Agricola** Georg, Hausbursche, geb. 27.10.85 in Albig, Kr.-A. Alzey, Hessen (17 J., 1,55—1,60 m, schlank, angenehmer Gesichtsausdruck, frische Gesichtsfarbe, hellblonde Haare, braune Augen, hochdeutsche Sprache, auf der einen Wange kleines Leberfleckchen, zuvorkommendes Benehmen), weg. Urkundenfälschung u. Unterschlagung. Einl.-Ort: nächstes Ger.-Ges. (2 J. 478).

Frankfurt a/M. (Preußen) 22/10 1903.
K. Staatsanwalt.

10579. **Biberger** Georg, verh. Mechaniker u. Fahrradhändler von Niederhöcking, Gde. Reichstorf, A.-G. Landau a/I., geb. dort 15.11.75, weg. Unterschlagung u. a. auf Anord. des K. A.-G. Tölz. Einl.-Ort: hies. Ges. an der Baaderstr. (C 754).

München II 2/11 1903. K. Staatsanwalt.

10580. **Brückner** Anton, led. Taglöhner (1,65 bis 1,68 m, untersetzt, rundes volles Gesicht, gesundes Aussehen, kleiner blonder Schnurrbart; kaut mit Vorliebe Kautabak; ist im Besitze einer Arbeiterbescheinigung, laut welcher er vom 8.—13.10.1903 bei Bürgermeister Xaver Weidner in Eiglasdorf, Gde. Trautenberg, A.-G. Erbendorf, B.-A. Kemnath, in Arbeit stand u. einer Arbeiterversicherungs-Quittungskarte, auf welcher als Geburtsjahr 1863 oder 1865, u. als Geburtsort Unterganemy (?) in Böhmen, jedoch keine Bezirkshauptmannschaft angegeben war), weg. Diebstahls auf Anord. des K. A.-G Erbendorf, wohin abzuliefern (254).

Kemnath 31/10 1903. Amtsanw. f. Erbendorf.

10581. **Christian** Vitus, led. Taglöhner von Berg a. Laim, B.-A. München, geb. 27.8.80 in Neufahrn, Gde. Parsdorf, A.-G. Ebersberg, weg. Stellung unter Polizeiaufsicht.

München 29/10 1903. K. Bezirksamt.

10582. **Engert** Johann, led. Tüncher von Grappertshofen, A. G. Scheinfeld, geb. dort 21.10.79, weg. Diebstahls auf Anord. des K. A.-G. Nürnberg. Einl.-Ort: nächstes Ger.-Ges. (H 789).

Nürnberg 2/11 1903. K. Staatsanwalt.

10583 **Eigner** Karoline, led. Büglerin von Bratelsbrunn, Bez.-H. Nikolsburg, Mähren, geb. 30.10.80 in Wien (Hernals),

10584. **Zagler** Aloys, led. Buchdrucker von Ledineg (Ledinek), Gbz. St. Leonhard, Bez.-H. Marburg, Steiermark, geb. 16.6.69 in Mariaschnee, Bez.-H. Radkersburg, Steiermark, beide weg. Verbr. des Diebstahls u. Betrugs auf Anord. des K. A.-G. München I. Einl.-Ort: hies. Ges. an der Gruftstr. (IX 834).

München I 31/10 1903. K. Staatsanwalt.

10585. **Fritsch** Therese*), led. Dienstmagd von Bernried, A.-G. Bogen, geb. dort 14.6.84, weg. Diebstahls u. a auf Anord. des K. A.-G. Bogen (404).

Bogen 1/11 1903. Amtsanwalt.

*) Zul. 33/2046 (1903).

10586. **Günther** Otto Arno, led. Weber, geb. 31.3.83 in Bobenneukirchen, Sächs. A.-H. Oelsnitz (bedient sich auch der falschen Namen Hans **Müller** u. **Brewein**; ungef. 1,70 m, ziemlich breitschultrig, dunkle Haare, glatte Stirn, Stoppelbart, starker struppiger sog. Kotelettbart; schwarzer weicher Filzhut, grünliche Joppe, ohne Weste, graue Hose, farbiges wollenes Hemd, ohne Kragen u. Binde, bunte gestickte Hausschuhe — Straminschuhe —, von denen die hinteren Kappen weggeschnitten sind), weg. schw. Diebstahls auf Anord. des K. A.-G. Hof. Einl.-Ort nächstes G.-Ges. Drahtnachricht (B 690/02).

Hof a. d. Saale 30/10 1903. K. Staatsanwalt.

10587. **Graber** Jakob, Kesselschmied, geb. 9.9.84 in Edigheim, A.-G. Frankenthal, weg. Brandstiftung. Drahtnachricht (D 1650).

Frankenthal 2/11 1903. K. Unt.-Richter II.

10588. **Hecht** Eugen Friedrich, Schreiner, geb. 10.10.79 in Rengersthof, Oesterreich (?) (vielleicht Neukettenhof, Ger.-Bez. Schwechat, Bez.-H. Bruck a. d Leitha, Niederösterreich; Anm. d Red.), weg. Betrugs u. a. Einl.-Ort: nächstes A.-G. Sofortige Nachricht erbeten (J 4906).

Darmstadt (Hessen) 31/10 1903.
Gr. Staatsanwalt.

10589. **Jungblut** Emil*) (angeblich), Photograph u. Bildhauer, geb. 14.12.76 in München (mittelgroß, blonde Haare, blondes Schnurrbärtchen; nennt sich auch Emil **Hagen**), weg. Betrugs. Einl.-Ort: hies. A.-G.-Ges. (1672/01).

Ulm (Württ.) 30/10 1903. K. Staatsanwalt.

*) Zul. 76/5853 (1901).

Digitized by Google

10590. **Hermann** Leo Ferdinand alias **Merlang** Ferdinand, Schriftsteller von Budapest, geb. 1.3.77 in Wien (etwa 1,75 m, dunkler abgelebter Teint, kurze dunkle Haare, kleiner blonder Schnurrbart, Monocle), weg. Betrugs auf Anord. des K. A.-G. München I. Einl.-Ort: A.-G.-Gef. München I (IV 942).
München I 2|11 1903. K. Staatsanwalt.

10591. **Ingerl** Georg, led. Schneider von Ergolding, A.-G. Landshut, geb. dort 24 4 78, weg. gef. Körperverl. auf Anord. des K. A.-G. Garmisch. Einl.-Ort: nächstes A.-G.-Gef. Drahtnachricht (680).
Garmisch 31|10 1903. Amtsanwalt.

10592. **Kaulbach** Hans*) (angeblich), auch **Kaulbach** Friedrich Karl, Weinreisender (ungef. 28 J., ungef. 1,70 m, schlank, dunkle Haare, dunkler Schnurrbart), weg. Betrugs auf Anord. des K. A.-G. Rosenheim. Einl.-Ort: nächstes Gef. (B 779).
Traunstein 2|11 1903. K. Staatsanwalt.

*) Siehe 154|10540 (1903).

10593. **Lachenmaier** Matthias, 39 J., angeblicher Kaufmann von Salgen, A.-G. Mindelheim (etwa 1,75 m, kräftig, Haare u. Schnurrbart schwarz, stark gerötete Nase, am rechten Handgelenk ein Ueberbein; reist vielleicht mit einem Phonographen), w. Hehlerei. Einl.-Ort: hies. A.-G.-Gef. Sofortige Mitteilung erbeten.
Ellwangen (Württ.) 31|10 1903.
K. Unt.-Richter.

10594. **Münique** Balthasar*), led. Maurer, geb. 6.3.81 in Schillingsfürst, B.-A. Rothenburg o. T., weg. Hausfriedensbruchs. Einl.-Ort: hies. A.-G.-Gef.
Langenburg (Württ.) 31|10 1903.
K. Amtsgericht.

*) Zul. 140|9748 (1903).

10595. **Netz** Michael, Dienstknecht, geb. 22.5.81 in Criesbach, O.-A. Künzelsau (1,75 m, kräftig, volles Gesicht, blonde Haare, bartlos), weg. Betrugs i. R. Einl.-Ort: hies. A.-G.-Gef.
Hall (Württ.) 27|10 1903. K. Staatsanwalt.

10596. **Stock** Sigmund, led. Schlosser, geb. 23.3.81 in Falkenstein, weg. Betrugs auf Anord. des K. A.-G. Weiden (524).
Neustadt a. W.-N. 30|10 1903. Amtsanwalt f. Weiden.

10597. **Valler** Joseph*), led. Händler u. Hausierer von Königsbrunn, A.-G. Schwabmünchen, geb. dort 13.12.71, weg. Diebstahls. Einl.-Ort: hies. Ldg.-Gef. (C 918).
Kempten 3|11 1903. K. Unt.-Richter.

*) Zul. 89|6572 (1902).

10598. **Putzbach** Wilhelm, Kolporteur, geb. 29 8.79 in Berlin (mittelgroß, schlank, längliches mageres Gesicht, ein Auge abnorm),

10599. **Präg** Karl, Kolporteur von Nürnberg (gut mittelgroß, schlank, rundes volles Gesicht, blonde Haare, blonder kleiner Schnurrbart), beide weg. Betrugs. Einl.-Ort: hies. A.-G.-Gef. Sofortige Mitteilung erbeten.
Ellwangen (Württ.) 2|11 1903. K. Unt.-Richter.

10600. **Scheurer** Marie, Dienstmagd von Nürtingen, Württ., geb. 12.4.81, weg. Diebstahls u. Unterschlagung (XIV 720);

10601. **Schlaf** Julius*), Reisender von St. Peter (Kajászó-Szent-Péter), Komitat Stuhlweißenburg (Székes-Fejérvár), Ungarn, geb. 9.9 80, weg. Diebstahls, Hehlerei u. Unterschlagung (XIV 662), beide auf Anord. des K. A.-G. München I. Einl.-Ort: hies. Gef. am Anger.
München I 2|11 1903. K. Staatsanwalt.

*) Zul. 118|9246 (1902).

10602. **Rocktäschel** Karl Theodor, Schneider, geb. 26.5.79 in Speyer (1,68—1,70 m, mittlere Statur, dunkelblonde Haare, kleiner rötlichblonder Schnurrbart, braune Gesichtsfarbe; älterer weißer Strohhut, graugestreifter Anzug; trug eine graue Pappendeckelschachtel bei sich), weg. Diebstahls von Schnürschuhen, die er jedenfalls trägt. Drahtnachricht vor Zulieferung erbeten (31740. A I 915).
Heidelberg (Baden) 30|10 1903.
Gr. Staatsanwalt.

10603. **Weiß** Jakob, Taglöhner, geb. 15.8.83 in Ludwigshafen (1,60 - 1,62 m, schlank, mageres Gesicht, blasse Gesichtsfarbe, dunkelbraune Haare, bartlos, großer Mund, gute Zähne, an einem Handgelenk ein Armband, an der einen Hand 2 verschlungene Hände eintätowiert, an dem einen Handgelenk ein rotes Gewächs von der Größe einer Haselnuß; schwarzer weicher, oben eingedrückter Filzhut, weißer Stehkragen, schwarze durch einen Ring gezogene längliche Samtkrawatte, dunkler rotgesprenkelter Anzug), weg. schweren Diebstahls;

10604. **Wiegel** Margarete, geb. 2.2 85 in Ludwigshafen-Friesenheim (etwa 1,60 m, untersetzt, volles Gesicht, gesunde Gesichtsfarbe, schwarze Haare; dunkler Hut, neues blaues Kleid, schwarzes Jackett; befindet sich in Gesellschaft des oben beschriebenen Jakob Weiß), weg. Hehlerei. Drahtnachricht vor Zulieferung erbeten (74142. D III 4817).
Mannheim (Baden) 3|11 1903.
Gr. Staatsanwalt.

10605. **Plattner** Raimund*), led. Uhrmacher von Böhmen, geb. dort 2.(3.)2.75(76 oder 77), ist am 22.10.1903 aus dem Landgerichtsgef. Kempten entsprungen. Derselbe hat eine ihm durch Urteil vom 3.4.1903 weg. Diebstahls i. R. zuerkannte Gefängnisstrafe von 3 Mt. — ab 12 Tage 3 Stunden 45 Min. — zu verbüßen. Einl.-Ort: nächstes Ldg.-Gef. (U.-B. Nr. 255).
Augsburg 26|10 1903. K. Staatsanwalt.

*) Zul. 55|3596 (1903).

10606. **Schröttle** Johann, Schäfer, geb. 25.3.64 in Monburg, Gde. Affaltern, A.-G. Wertingen, Schwaben (1,75—1,78 m, dunkles Gesicht, dunkelbraune Haare u. Schnurrbart; trägt den Spitznamen Katzenhans oder Katzenschäfer; bedient sich eines falschen Namens, zuletzt führte er längere Zeit den Namen Johann Christian **Fauser**, Schäfer aus Schlierbach, O.-A. Göppingen; er trug auf diesen Namen lautende Papiere, die er zweifellos dem rechtmäßigen Besitzer entwendet hat, bei sich; ferner hatte er Papiere, die auf einen Eugen **Frommholz**, welcher längere Zeit Schäfer in Frankreich gewesen ist, lauten; er trägt gewöhnlich Samthose u. hält sich wahrscheinlich in Bayern oder Elsaß-Lothringen auf), weg. schw. Diebstahls. Einzuliefern hierher.
Urach (Württ.) 3|11 1903. K. Amtsgericht.

Digitized b

10607. **Seitz** Richard, led. Taglöhner von Abenberg, A.-G. Roth, B.-A. Schwabach, geb. dort 13.8.76, weg. Betrugs auf Anord. des K. A.-G. Lauf. Eml.-Ort: nächstes A.-G.-Gef. (371).

Hersbruck 2|11 1903 Amtsanwalt f. Lauf.

Zum Strafvollzuge sind zu verhaften:

10608. **Bäßler** Barbara*), led. Dienstmagd von Geislingen, Württ., geb. dort 5.11.71 (etwa 1,54 m, untersetzt, dunkle Haare, niedere Stirn, braune Augenbrauen, braune Augen, spitze Nase, rundes Kinn, ovales Gesicht, gesunde Gesichtsfarbe); Urt. v. 12.10.1903: weg. Betrugs i. R. u. a. 2 Mt. Gesamtgefängnis. Eml.-Ort: nächstes Bayer. Ldg.-Gef. Drahtnachricht (U.-B. Nr. 221).

Memmingen 31|10 1903. K. Staatsanwalt.

*) Zul. 154|11987 (1902).

10609. **Mack** Mich., led. Käfer von Sontheim a|Br., O.-A. Heidenheim, geb. dort 20.12.78; Urt. v. 29.9.1903: weg. Betrugsversuchs 1 Woche Gef. Eml.-Ort: nächstes Amtsgerichtsgef. (U.-B. Nr. 639).

Augsburg 31|10 1903. K. Staatsanwalt.

Ausforschungen.

10610. **(Unbekannte Leiche.)** Am 29.10.1903 wurde in der Donau bei Echenbrunn die Leiche eines unbekannten Mannes gefunden, der etwa 14 Tage im Wasser gelegen zu sein scheint. Selbstmord ist wahrscheinlich. Beschreibung: vermutlich um die 50er Jahre, 1,70 m groß, Kopfhaare rötlichgrau, vermutlich starke Glatze, Schnurrbart u. Mücke rot, graue Hose mit schmalen schwarzen Streifen, blau u. rot gestreiftes Hemd, graubraune Socken mit eingestrickten schwarzen Ferse, gute Leder-Halbschnürschuhe, graue Weste, 1 silb. Zylinderuhr mit Panzer-Nickelkette, auf der Innenseite des Staubdeckels der Uhr eine von ungeübter Hand ausgeführte Eingravierung: **„Jos. Gros 1897"** u. die Fabriknummer **10838.** Sachdienliche Mitteilungen zur Feststellung der Identität des Unbekannten erbeten.

Lauingen 31|10 1903. K. Amtsgericht.

10611. **Vermißt** wird seit 24.10.1903 abends 9 Uhr die Schuhmacherswitwe Anna Elisabeth **Schloßnagel** von Reppendorf, A.-G. Kitzingen, zul. wohnhaft in Kitzingen (72 J., mittelgroß, melierte Haare; schwarze Kleidung, schwarze Schürze, grüne Hausschuhe). Vermutlich hat sie im Main den Tod gefunden. Fahndung erbeten (A 527).

Würzburg 31|10 1903. K. Staatsanwalt.

10612. **Gestohlen** wurden am 24.10.1903 aus einem Gasthause in Radolfzell, Bad. B.-A. Konstanz, 1 Uhrkette (geflochtene Haarkette, an beiden Enden Goldbeschlag, in der Mitte walzenförmige Goldverzierung, am vorderen Ende Haken, an dessen unterem Ende kleines Ringchen zum Befestigen des eingehakten Bogens) 1 Paar beinahe neue Kalbleder-Schnürstiefel Nr. 45 mit schwarzen Haken u. 1 ziemlich abgenützte Kleiderbürste mit weißen Borsten. Der Tat dringend verdächtig ist der angebliche Kellner Rudolf **Kühl** von Bühl (26—28 J., ungef. 1,75 m, schlank, dunkelblonde Haare, dunkelblondes Schnurrbärtchen; vermutlich steifer schwarzer Filzhut, schwarzer langer Rock — wahrscheinlich Gehrock —, helle Hose, weiße Brust, kleine Krawatte). Fahndung erbeten (26437. D 1649).

Konstanz (Baden) 30|10 1903. Gr. Staatsanwalt.

10613 **(Fahrraddieb.)** Am 29.10.1903 wurde in einer Wirtschaft zu Aschaffenburg ein Fahrrad gestohlen. Täter wird beschrieben: ungef. 25 J., 1,55—1,60 m groß, untersetzt, volles Gesicht, schwarze Haare, schwarzer Schnurrbart; weicher schwarzer Filzhut, dunkler Anzug, grünlicher Ueberzieher, schwarze Schnürschuhe, Stehkragen mit schwarzer Krawatte. Derselbe übernachtete vom 28.|29.10.1903 in der fraglichen Wirtschaft mit einer Frauensperson, welche beschrieben wird: in den 20er Jahren, auffallend groß; schwarzes Kleid, grünlicher Uebermantel, schwarzer Filzhut mit Schleier, hatte gelbes Ledertäschchen anhängen; angeblich soll sich diese nach Nürnberg begeben haben. Die Beiden trugen sich als Geschwister **Kaufmann,** Künstler aus Mannheim, in das Fremdenbuch ein. Der Dieb kam mit dem Rade am 30.10.1903 früh 2 Uhr nach Kahl a|Main, A.-G. Alzenau, woselbst er vom Rade stürzte u. dann in einer Wirtschaft als Dr. Hugo **von Reinsberg,** Nürnberg, Ansbacherstraße 22|I, Beamter des k. Amtsgerichts Nürnberg, übernachtete; er behauptete, mit einem Nürnberger Amtsrichter eine Wette, mit dem Rade in 24 Stunden nach Frankfurt a|M. hin u. zurück zu fahren, eingegangen zu haben. Am Morgen des 30. Oktober 1903 ließ er sich von der Wirtin unter der Angabe, daß er infolge des Sturzes mit dem Rade nicht weiterfahren könne u. er bei dem Sturz sein Geld verloren habe, unter Zurücklassung des Rades ein Darlehen von 20 ℳ geben u. fuhr dann mit der Bahn nach Aschaffenburg zurück. Fahndung, Festnahme u. Drahtnachricht erbeten (2138 II).

Aschaffenburg 31|10 1903. K. Staatsanwalt.

10614. **Fahrrad** „Superior" (schwarzer Rahmen, schwarze Schutzbleche, gerade, etwas nach rückwärts stehende Lenkstange, am rechten Pedal nur eine halbe Gummieinlage, Wert 100 ℳ) wurde am 30.10.1903 in Sontheim, A.-G. Ottobeuren, B.-A. Memmingen, dem Viehhändler Melchior Hops von dort gestohlen (B 896).

Memmingen 31|10 1903. K. Staatsanwalt.

10615. **Fahrrad** „Patria" (Modell 41, Nr. 3233, schwarzer Rahmen mit eingesetztem Kreuz, Bremse, Glocke, ohne Schutzbleche, Wert ungef. 150 Kronen) wurde in der Zeit v. 27.—29.10.1903 zum Schaden des Johann Georg Wohlgenannt hier aus dessen Stadel entwendet. Verdächtig ein Mann: 40—45 J., groß, kräftig, bleiches Gesicht, dunkler Vollbart; dunkler Hut, dunkle Kleider (Z 1733).

Dornbirn (Vorarlberg) 30|10 1903.

K. K. Bezirksgericht, Abt. III.

10616. **Haß (Haas)** Joseph, Viehtreiber aus der Gegend von Gmünd, Bez.-H. Spittal, Kärnten (etwa 40 J., mittelgroß, längliches blasses Gesicht, dunkle Haare, brauner Schnurr- u. Stoppelbart; schwarzer Hut, dunkler Anzug), wird wegen Verbrechens des Betrugs, begangen an dem Viehhändler Hornegger, verfolgt. Einlieferung erbeten (Vr. VII 773).

Salzburg (Oesterr.) 30|10 1903.

K. K. Landesgericht, Abt. VII.

Um Ermittlung und Bekanntgabe des Aufenthalts nachbezeichneter Personen wird ersucht:

10617. **Pribil** Anton, Fabrikarbeiter, geb. 20.5.80 in Boskowitz, Mähren (1,70—1,72 m, schmächtig,

Digitized by Google

schmales bleiches Gesicht, Haare u. Schnurrbart schwarz; graue Mütze mit großem Schild, grauer Anzug, blaue wollene gestrickte Joppe, Schnürschuhe), weg. Betrugs (31564. A II 537)

Heidelberg (Baden) 28/10 1903. Amtsanwalt II.

10618. **Lacher** Franz Joseph*), led. Kolporteur von Kempten, geb. dort 27.5.72, weg. Betrugs (82).

Markt Oberdorf 30/10 1903. Amtsanwalt f. Obergünzburg.

*) Zul. 147/10149 (1903)

10619. **Zandter** Albert, led. Schreiner, geb. 30 7.76 in Kölleda, Kr. Eckartsberga, Rgb. Merseburg, als Zeuge (444).

Speyer 30/10 1903 Amtsanw. f. Germersheim.

10620. **Ziegler** Xaver*), led Maler von Obermaxfeld, Gde. Untermaxfeld, A.-G Neuburg a. Donau, geb. dort 24.4 82, weg. Körperverl. (C 5252).

München I 30/10 1903. Amtsanwalt.

*) Zul. 143/9926 (1903).

10621. **Bromberger** Franz Xaver*), led. Wachsplastiker von Freising, geb. dort 12 11.69, weg. Betrugs (5280).

München I 30/10 1903. Amtsanwalt.

*) Zul. 68/5032 (1902).

10622. **Bayer** Maria, led. Schirmflickerin, geb. 27.2.60 in Merkendorf, A.-G Scheßlitz, B.-A. Bamberg I, als Zeugin (325 II/02).

Uffenheim 4/11 1903 Amtsanwalt

10623. **Appel** Johann, led. Steinträger von München, geb. dort 20.9.85 (E 4997),

10624. **Ernst** Anton, verh. Weinrestaurateur (D 6118), beide als Zeugen;

10625. **Schmidt** Karl, von seiner Ehefrau getr. leb. Geschäftsführer u. Versicherungsagent von Meißen, Sachsen, geb. dort 14.5.59, weg. Betrugs (D 6118).

München I 27/10 1903. Amtsanwalt.

10626. **Beer** Thomas, verh. Taglöhner von Wiefelsdorf, A.-G. Schwandorf, B.-A. Burglengenfeld, geb. dort 9.4.57,

10627. **Bronner** Anton, led. Taglöhner von Villenbach, A.-G. Wertingen, geb. dort 29.9.71, beide weg. Bedrohung u. a. (C 719).

Augsburg 31/10 1903. K. Staatsanwalt.

10628. **Benz** Albert, led. Bahnbauarbeiter von Weißenhorn, B.-A. Neuulm, geb. dort 18.2.77, als Zeuge (D 838).

Passau 29/10 1903. K. Staatsanwalt.

10629. **Christoph** Kreszenz, led. Dienstmagd von Haus, A.-G. Grafenau, geb. dort 1.8.79,

10630. **Kurz** Kreszenz*), led. Fabrikarbeiterin von Solla, A.-G. Grafenau, geb. 10 8.78 in Fürstenstein, A.-G. Passau, beide als Zeuginnen (2764 II).

Landshut 2/11 1903. K. Staatsanwalt.

*) Zul. 55/3587 (1903).

10631. **Engl** Max*), verw. Taglöhner von Dasing, A.-G. Friedberg, geb. dort 23 12.66, weg. Betrugsversuchs (C 720).

Augsburg 31/10 1903. K. Staatsanwalt.

*) Zul. 5/280 (1903).

10632 **Erber** Martin, led. Taglöhner von Leoprechting, A.-G. Passau, geb. dort 13.4.73, weg. Körperverletzung (A 205).

Kempten 29/10 1903. K. Staatsanwalt.

10633. **Erdenkäufer** Paul*), led. Drechsler von Wilhermsdorf, A.-G. Markt Erlbach, B.-A. Neustadt a/A., geb. 3.7 82 in Fürth, weg. strafbaren Eigennutzes (D 714).

Fürth 30/10 1903. K. Staatsanwalt.

*) Zul. 137/9572 (1903).

10634. **Fels** Peter, verh. Kurzwarenhändler von Unterdeufstetten, O.-A. Crailsheim, geb. 5 10.77 in Herfaz, Gde Leupolz, O.-A. Wangen, weg. Körperverletzung (B 864).

Kempten 29/10 1903. K. Staatsanwalt.

10635. **Fischer** Thomas*), led. Dienstknecht von Nandlstadt, A.-G. Moosburg, B.-A. Freising, geb. dort 2.7.73, weg. Unterschlagung.

Landshut 31/10 1903. Amtsanwalt II.

*) Zul. 66/4856 (1902).

Widerrufe.

1900: 5122.

1901: 1800 10822 11905.

1903: 3013. 3683 5625 6068. 6146. 6313. 6323. 6837. 7829. 8215. 8301. 8607 8749. 8853. 9130. 9248. 9287. 9331. 9342. 9375. 9478. 9544 9746. 9772. 9990. 10105. 10128. 10283. 10323. 10338. 10371.

Alphabetische Rekapitulation der Namen.

Abel Johannes . . 10577
Agricola Georg . . 10578
Appel Johann . . 10623
Bayer Maria . . 10622
Benz Albert . . . 10628
Beer Thomas . . 10626
Bäßler Barbara . . 10608
Biberger Georg . . 10579
Brewein Hans . . 10586
Brückner Anton . . 10580
Bromberger Frz. Xaver 10621
Bronner Anton . . 10627
Christian Vitus . . 10581
Christoph Kreszenz . 10629
Eigner Karoline . . 10583
Engl Max . . . 10631
Engert Johann . . 10582
Erber Martin . . 10632
Erdenkäufer Paul . 10633
Ernst Anton . . . 10624
Fauser Joh. Christian 10606
Fels Peter . . . 10634
Fischer Thomas . . 10635
Fritsch Therese . . 10585
Frommholz Eugen 10606
Günther Otto Arno 10586
Graber Jakob . . 10587
Gros Jos. . . . 10510
Hagen Emil . . . 10589
Haß Joseph . . . 10616
Hecht Eugen Friedrich 10588
Hermann Leo Ferd. 10590
Ingerl Georg . . 10591
Jungblut Emil . . 10589
Kaufmann . . . 10618
Kaulbach Friedr Karl 10592
Kaulbach Hans . . 10592
Kühl Rudolf . . . 10612
Kurz Kreszenz . 10630
Lachenmaier Matth. 10593
Lacher Franz Joseph 10618
Mack Michael . . 10609
Merlang Ferdinand . 10590
Müller Hans . . . 10586
Münique Balthasar 10594
Plattner Raimund . 10605
Präg Karl . . . 10599
Pribil Anton . . . 10617
Putzbach Wilhelm . 10598
Dr v. Reinsberg Hugo 10613
Retz Michael . . . 10595
Rocktäschel Karl Theod 10602
Scheurer Maria . . 10600
Schlaf Julius . . 10601
Schloßnagel Anna Elisabeth . . . 10611
Schmidt Karl . . 10625
Schröttle Johann . 10606
Seitz Richard . . . 10607
Stock Sigmund . . 10596
Valier Joseph . . 10597
Weiß Jakob . . . 10603
Wiegel Margareta . 10604
Zagler Aloys . . . 10584
Zandter Albert . . 10619
Ziegler Xaver . . . 10620

Dr. Wild'sche Buchdruckerei (Gebr. Parcus) München.

Digitized by Google

№ 156. München, den 11. November 1903.

Bayer. Zentral-Polizei-Blatt.

Herausgegeben von der K. Polizei-Direktion München.

Haftbefehle. Die bezeichneten Personen sind an die verfolgenden Behörden — Militärarrestanten an die nächste Militärbehörde (Bezirks-Kommandos ausgeschlossen) — abzuliefern, wenn nicht ausdrücklich andere Bestimmung getroffen ist. Von der Festnahme ist die verfolgende Behörde unverzüglich zu verständigen. Personen, die von einem Orte außerhalb Bayerns nach Bayern zu verbringen sind, sind an die der bayerischen Landesgrenze zunächst gelegene Uebergangsstation zu verbringen.

10636. **Brumann** Ludwig, verh. Kaufmann von Augsburg, geb. dort 8.6.76, weg. Untreue auf Anord. des K. A.-G. Augsburg. Einl.-Ort: nächstes A.-G.-Gef. (B 676. 701. 722).
Augsburg 2|11 1903. K. Staatsanwalt.

10637. **Decrinis**, auch **Decrimis**, Rudolf, led. Drechsler von Cilli (Celje), Steiermark, geb. 15.3.80,
10638. **Kladrubsky** Johann, von seiner Ehefrau getr. leb. Schieferdecker von Rokitzan (Rokycany), Böhmen, geb. 5.2.58, beide weg. Betrugs auf Anord. des K. A.-G. Passau.
Passau 3|11 1903. Amtsanwalt (Stadt).

10639. **Egger** Johann, led. Dienstknecht von Weißbach, A.-G. Reichenhall, geb. 10.5.75 in Gmain, A.-G. Reichenhall (gibt sich für einen reichen Bauern — meist Schneider-Woserl von Inzell aus — u. schließt schwindelhafte Guts- u. Viehkäufe ab), weg. Betrugs auf Anord des K. A.-G. Traunstein. Einl.-Ort: nächstes Gef. (C 961).
Traunstein 2|11 1903. K. Staatsanwalt.

10640. **Fröhler** Anton*), led. Taglöhner von Mariakirchen, A.-G. Arnstorf, B.-A. Eggenfelden, geb. dort 30.3.52, weg Diebstahls auf Anord. des K. A.-G. Arnstorf. Einl.-Ort: hies. Ldg.-Gef. (B 878).
Deggendorf 2|11 1903. K. Staatsanwalt.

*) Zul. 15|1137 (1901).

10641. **Haimerl** Michael, led. Söldnerssohn von Boden, Gde Sattelpeilnstein, A.-G. Cham, geb 6.4.81, weg. Diebstahls. Einl.-Ort: hies. Ldg.-Gef. (B 684).
Amberg 1|11 1903. K. Unt.-Richter.

10642. **Henn** Karl Moritz*), led Schlosser, geb. 15.12.77 in Frankfurt a|Main, weg. Betrugs (A 979).
Schweinfurt 2|11 1903. Amtsanwalt (Stadt)

*) Zul. Beil. XI|1901 (Landesverwiesene).

10643. **Huber** Elise, led. Näherin von Mühldorf, geb. 30.5.82 in Bergham, Gde. Gufflham, A.-G. Burghausen, B.-A. Altötting, weg. Diebstahls auf Anord. des K. A.-G. Passau. Einl.-Ort: nächstes G.-Gef. (C 767).
Passau 31|10 1903. K. Staatsanwalt.

10644. **Lackner** Joseph*), led. Hilfsarbeiter von Gmünd, Bez.-H. Spittal, Kärnten, geb. 1.10.78 in Rennweg, Ger.-Bez. Gmünd, weg Diebstahls auf Anord. des K. A.-G. Simbach. Einl.-Ort: nächstes Gef. (I» 834).
Traunstein 2|11 1903. K. Staatsanwalt.

*) Zul. 141|11230 (1902).

10645. **Kellner** Adam*), led. Erdarbeiter von Dierskirchen, A.-G. Neunburg v. Wald, geb. 24.5.67 in Pottenhof, Gde. Dierskirchen, weg. Diebstahls (A 745).
Rosenheim 31|10 1903. Amtsanwalt A.

*) Zul. 8|531 (1901).

10646. **Maier** Anton*), led. Tischler von Pfarrkirchen in Tirol (?) — Beschreibung v. J. 1901: 24 J., mittelgroß, frische Gesichtsfarbe, Haare u. Schnurrbartanflug blond —, weg. Diebstahls. Einl.-Ort: hies. A.-G.-Gef. Gestohlen wurde u. a. 1 Nickeluhrkette mit kurzen u. langen Gleichen u. einem Karabinerhaken; an der Kette befand sich ein Anhängsel, Stempel aus Gummi mit dem Namen Wilhelm **Grünvogel**, Bierbrauer von Aulendorf, O.-A. Waldsee (849|01).
Ulm (Württ.) 31|10 1903. K. Staatsanwalt.

*) Zul. 42|3294 (1901).

10647. **Woch** Julius*), Kaufmann, geb. 20.11.75 in Nonnenweier, Bad. B.-A. Lahr (etwa 1,75 m, schlank, schwarze Haare, schwarzer starker Schnurrbart), weg. Betrugs.
Heilbronn (Württ.) 3|11 1903.
K. Unt.-Richter II.

*) Zul. 23|1754 (1902).

10648. **Obermeier** Jakob*), led. Gärtner von Aufhausen, A.-G. Regensburg II, geb. dort 12.11.60, weg. Betrugs auf Anord. des K. A.-G. Regensburg II. Einl.-Ort: nächstes A.-G.-Gef. (B 1115).
Regensburg 3|11 1903. K. Staatsanwalt.

*) Zul. 135|10624 (1901).

10649. **Nam** Friedrich, led. Schmied, geb. 14.5.71 in Neuschönau, Gde. Schönanger, A.-G. Grafenau, weg. Diebstahls auf Anord. des K. A.-G. Grafenau. Einl.-Ort: hies. Ldg.-Gef. (C 940).
Deggendorf 2|11 1903. K. Staatsanwalt.

10650. **Quell** Anton*), verw. Reisender von Gabelbach, A.-G. Zusmarshausen, geb. 23.11.68 in Augsburg, weg. Betrugs auf Anord. des K. A.-G. Laufen. Einl.-Ort: nächstes Gef. (C 930).
Traunstein 3|11 1903. K. Staatsanwalt.

*) Zul. 86|6369 (1902).

10651. **Ruckert** Anton, led. Reisender von Würzburg, geb. dort 15.11.68, weg. Betrugs auf Anord. des K. A.-G. Augsburg (A 432).
Augsburg 4|11 1903. Amtsanwalt (Stadt).

Digitized by Google

10652. **Roth** Margareta, Kellnerin, geb. 16.1.73 in Schnabelwaid, A.-G. Pegnitz (1,70 m, schlank, volles Gesicht, gesundes Aussehen, schwarze Haare, bayer. Dialekt; schwarzer Strohhut mit schwarzen Federn, schwarzes Jackett, blaues Kleid mit weißen Tupfen), weg. Diebstahls u. a. Drahtnachricht vor Zulieferung erbeten (68677. D 3588).
Karlsruhe (Baden) 3|11 1903.
Gr Staatsanwalt.

10653. **Reith** Ludwig, led. Geflügelhändler von Rosenheim, geb. 15.1.81 in Straubing, weg. Diebstahls u. a. auf Anord. des K. A.-G. München I (E 4615. 5075).
München I 3|11 1903. Amtsanwalt.

10654. **Selles** Martin*), led. Taglöhner von München, geb. 22.10 81 in Hohenkammer, A.-G. Freising, weg. Widerstands u. a. auf Anord. des K. A.-G. München I (D 4873).
München I 4|11 1903. Amtsanwalt.

*) Zul. 62|4915 (1901).

10655. **Träger** Karl, led. Gärtner, geb. 2.1 70 in Straubing (reist wahrscheinlich unter dem falschen Namen Leonhard **Brenner**), weg. Diebstahls auf Anord. des K. A.-G. München II. Einl.-Ort: hies. Ges. am Lilienberg (IV 938).
München I 3|11 1903. K. Staatsanwalt.

10656. **Unflad** Friedrich Wilhelm*). Weinreisender von Kempten, geb. dort 14.6.73, weg. Sachbeschädigung auf Anord. des K. A.-G. Immenstadt (J 233).
Sonthofen 4|11 1903. Amtsanwalt.

*) Zul. 90|6150 (1903).

10657. **Zanni** Luigi*), Erdarbeiter, geb. 8.10.75 in Verona (1,75 m, schlank, bleiches schmales Gesicht, blonde Haare, bartlos),

10658. **Zarni** Louis*), Erdarbeiter, geb. 8.10 75 in Severa (1,58 m, untersetzt, rundes Gesicht, gesunde Gesichtsfarbe, schwarze Haare, braune Augen, schwarzes Schnurrbärtchen, spricht geläufig deutsch),

10659. **Zanetti** Jakob (Giacomo*), Erdarbeiter, geb. 16.8.77 in Fregona (1,73 m, schlank, mageres Gesicht, dunkelblonde Haare, dunkle Augen, ziemlich starker, dunkelblonder Schnurrbart, beim Gehen etwas nach vorn gebeugte Haltung, spricht gut deutsch), sämtliche weg. Straßenraubes. Einl.-Ort: A.-G.-Ges. Geislingen (2836|01).
Stuttgart (Württ.) 31|10 1903.
K. Staatsanwalt.

*) Zul. 131|10231—10233 (1901).

10660. **Thalhammer** Georg*), Maler, geb. 23 5.86 in Hof am Regen, A.-G. Rittenau, B.-A. Roding (1,65—1,70 m, schlank, schwarze, über die Stirn gekämmte Haare, Anflug von dunklem Schnurrbart; schwarzer weicher Filzhut, abgetragener dunkler Anzug), weg. Hausfriedensbruchs u. a. Einl.-Ort: hies. A.-G.-Ges. Thalhammer hat v. 18.—20.10.1903 in der Herberge I Stadlersgasse 10 u. vom 20. bis 22.10.1903 in der Herberge II Lammsgasse 16 in Nürnberg gewohnt u. ist von dort ohne Angabe wohin abgereist.
Ulm (Württ.) 3|11 1903. K. Amtsgericht.

*) Zul. 147|10141 (1903).

10661. **Neudorf** Franz, Bäcker, Rekrut des 22. Inf.-Rgts., in Kontrolle des K. Bez.-Kdos. Aschaffenburg, geb. 14 3.83 in Großostheim, A.-G. Aschaffenburg, weg. Fahnenflucht. Einl.-Ort: hies. Arrestanstalt 18. Inf.-Rgts. (5012).
Landau (Pfalz) 2|11 1903.
K. B. Gericht der 3. Division.

10662. **Wittmann** Konrad, led. Schreiner, geb. 6.2.70 in Landshut (1,68 m, untersetzt, rundes volles Gesicht, große blaue Augen, dunkle Haare, blonder Schnurrbart), weg. Diebstahls auf Anord. des K. A.-G. Würzburg. Einl.-Ort: nächstes G.-Ges. (C 819).
Würzburg 1|11 1903. K. Staatsanwalt.

10663. **Werner** Maria*), led. Fabrikarbeiterin von München, geb. dort 31.10 79, weg. Hausfriedensbruchs auf Anord. des K. A.-G. München I (F 5004 a).
München I 4|11 1903. Amtsanwalt.

*) Zul. 102|7078 (1903).

Zum Strafvollzuge ist zu verhaften:

10664. **Mühlbauer** Franz, led. Taglöhner von Arndorf, A.-G. Kötzting, geb. dort 20.11 58; Urt. v. 3.10.1903: weg. gef. Körperverletzung 3 Wochen Ges. Einl.-Ort: nächstes Ldg.-Ges. Drahtnachricht (II 385)
Straubing 2|11 1903. K. Staatsanwalt.

Ausforschungen.

10665. **(Mord?)** Unter Bezugnahme auf die Ausschreibung im B. K.-V.-Bl. 1903 Nr. 152 Ziff. 10421 wird nachstehend das Signalement des vermißten Anton **Aigner** bekannt gegeben: 55 J., 1,77 m, schlank, längliches mageres Gesicht, dunkelblondmeliertes kurzgeschorenes Haar, braune Augen, längliche Nase, dunkelblondmelierter länglicher Schnurrbart; neigt den Kopf etwas nach vorwärts, schiebt beim Gehen den Rücken auf, am Rücken eine große Schußnarbe, trägt Ohrenstifte; Kleidung: dunkler schon abgetragener Tuchanzug (Joppe, Weste u. Hose), blau- u. weißgestreiftes Baumwollhemd, dunkelgraue auf den Knieen geflickte Unterhose, Gummistutzen, Zylinderuhr mit großgliederiger Nickelkette, rotes Tabakglas, altes Portemonnaie (2780|IV).
Landshut 3|11 1903. K. Staatsanwalt.

10666. **(Diebstahl durch Zigeuner.*) Steiner** (oder **Wachsler**) Karl, Zigeuner (Beschreibung v. J. 1901: 22 J., mittelgroß, blonde Haare, bartlos, an der linken Wange eine Narbe, am linken Unterarm ein Komödiant eintätowiert) hat in Göttingen, O.-A. Ulm, der Hirschwirtin am 28.9.1901 330 ℳ gestohlen. Fahndung erbeten (2818|01).
Ulm (Württ.) 31|10 1903. K. Staatsanwalt.

*) Zul. 126|9899 (1901).

10667. **Gestohlen** wurden hier am 6.10.1903: 1 silb. Remontoir-Uhr (Rückdeckel gerippt mit Wappen, mit römischen Ziffern u. schwarzen Zeigern, Wert 30 ℳ), 1 gold. feingliederige Damenuhrkette mit goldenem Dollarstück, 1 kleines schwarzledernes Portemonnaie, 1 Medaillon mit 3—4 Perlen als Anhängsel — Inhalt ein Frauenbild — Wert 70 ℳ. Anhalten u. Nachricht erbeten (C 832).
Würzburg 3|11 1903. K. Staatsanwalt.

10668. **Fahrrad** „Herkules" (Nr. 15615, schwarzer Rahmen, gelbe Felgen, gerade Lenkstange mit weißen Horngriffen, Laternenhalter weggestoßen, mit einer österreichischen Plombe versehen) wurde am 23.10.1903

Digitized by Google

dem Gütler Johann Einmannsberger in Atzing, Gde. Kirchdorf a/Inn, A.-G. Simbach, B.-A. Pfarrkirchen, gestohlen. Täter: anfangs der 20er Jahre, ziemlich groß, schwarzes etwas blasses Aussehen, Anflug von dunklem Schnurrbart, österr. Dialekt; grüner, in der Höhe etwas eingedrückter Hut mit breitem blaßgrünem Bande u. Federbusch oder Gemsbart, gut erhaltener, bräunlicher Anzug, ähnlich Cheviot, weit ausgeschnittene Weste, lange violette Krawatte mit schwarzen Querstreifen, Gummistutzen (C 836).

Passau 31/10 1903. K. Staatsanwalt.

10669. **(Entwendete Legitimationspapiere.)** Im hies. Asyl wurden am 2.10.1903 dem led. Taglöhner Joseph **Kleinhans**, geb. 27.4.80 in Kaufbeuren, außer Schuhen auch seine Papiere bestehend in einem Verbandsbuche u. Aufrechnung über die 4. Quittungskarte entwendet. Täter ist der led. Taglöhner Karl **Kaufmann***) von Weyhern (A 4253).

Augsburg 4/11 1903. Amtsanwalt (Stadt).

*) Zul. 86/6630 (1901).

10670. **Braun** Maria, led. Eisenbahnarbeiterin von Zell, A.-G. Münchberg, geb. 3.6.75 in Brunnenreuth, A.-G. Ingolstadt, zieht arbeitsscheu im Lande umher u. erschwindelt Reiseunterstützungen. Ersatz wird verweigert. Bestrafung weg. Arbeitsscheu bezw. Bettels u. Ueberweisung an die Landespolizeibehörde wolle herbeigeführt werden.

Münchberg 2/11 1903. K. Bezirksamt.

Um Ermittlung und Bekanntgabe des Aufenthalts nachbezeichneter Personen wird ersucht:

10671. **Ganslmeier** Franziska*), led. Kellnerin von Bayerbach, A.-G. Mallersdorf, geb. dort 6.12.81, weg. Betrugs (C 5255);

10672. **Kneidl** Maria, led. Dienstmagd von Karlshuld, A.-G. Neuburg a/Donau, geb. 14.7.83 in Altenmarkt, A.-G. Passau, weg. Diebstahls (C 5190);

10673. **Knörr** Johann**), led. Jalousienarbeiter von Wettstetten, A.-G. Ingolstadt, geb. dort 15.3.84, weg. Widerstands (C 5402).

München I 2/11 1903. Amtsanwalt.

*) Zul. 147/10126 (1903).

**) Zul. 138/9636 (1903).

10674. **Haas** Franziska, led. Fabrikarbeiterin von Pfaffenhofen, A.-G. Wertingen, geb. 18.4.71 in Oberhausen, A.-G. Augsburg, als Zeugin (B 632).

Augsburg 31/10 1903. K. Staatsanwalt.

10675. **Klotz** Johann, led. Knecht von Jesenwang, A.-G. Bruck, geb. dort 3.3.69, weg. Betrugs u. a. (649).

Starnberg 2/11 1903. Amtsanwalt.

10676. **Kreidler** (Georg*), led. Metzger, geb. 14.2.72 in Altheim, Württ. O.-A. Horb, als Zeuge. Derselbe ist aufzufordern, seinen Aufenthalt hierher anzuzeigen.

Ellwangen (Württ.) 31/10 1903.

K. Unt.-Richter.

*) Zul. 146/11576 (1902).

10677. **Leberfinger** Otto, led. Markör von Aunkofen, Gde. Reith, A. G. Dingolfing, geb. dort 12.11.82, weg. falscher Anschuldigung (IV 700).

München I 2/11 1903. K. Staatsanwalt.

10678. **Treu** Adolf, Färber von Tarvis, Bez.-H. Villach, Kärnten, geb. dort 1.9.83, als Zeuge (II 2037).

Aschaffenburg 26/10 1903. K. Staatsanwalt.

10679. **Mühlbauer** Karl, led. Taglöhner von München, geb. dort 26.7.76, weg. Körperverletzung (A 205).

Kempten 29/10 1903. K. Staatsanwalt.

10680. **Lotter** Bruno, led. Erdarbeiter von Oberhausen, A.-G. Augsburg, geb. dort 23.11.66, weg. Körperverl. (B 750).

Kempten 29/10 1903. K. Staatsanwalt.

10681. **Prüller** Johann, led. Bräubursche von Tann, A.-G. Simbach, B.-A. Pfarrkirchen, geb. dort 4.10.82, weg. Untreue (Tgb.-Ziff. 1475).

Traunstein 31/10 1903. K. Staatsanwalt.

10682. **Völkl** Joseph von Reutti, geb. 3.10.87 in Plattling, A.-G. Deggendorf, als wichtiger Zeuge (C 755).

Kempten 3/11 1903. K. Unt.-Richter.

10683. **Weber** Karl, Kaufmannslehrling von Wien, geb. 11.2.89 in München, weg. Unterschlagung (F 5062).

München I 2/11 1903. Amtsanwalt.

10684. **Bahnmayer** Joseph, Kellner, geb. 5.9.82 in Straßdorf, O.-A. Gmünd, weg. Körperverl.,

10685. **Felzer** Anna*), Kellnerin, zul. in Stuttgart, Ulm u. München beschäftigt, als Zeugin.

Stuttgart (Württ.) 26/10 1903.

K. Amtsgericht (Stadt).

*) Zul. 11/878 (1902).

10686. **Bauer** (Georg, 27 J., led. Bahnbauunternehmer, zuletzt in Lauterbach, Hessen,

10687. **Müglich** Eduard, 32 J., verh. Schachtmeister, zuletzt in Fischborn, Kr. Lauterbach, Hessen, beide als Zeugen (A 1970).

Weiden 2/11 1903. K. Staatsanwalt.

10688. **Bertler** Karl, led. Trebergeiger von Kirchdorf i/Wald, A.-G. Regen, geb. dort 23.11.61, weg. Körperverl.;

10689. **Braun** Joseph, led. Schlosser von Alkofen, A.-G. Vilshofen, geb. 11.5.80, als Zeuge (B 711).

München II 31/10 1903. K. Staatsanwalt.

10690. **Blunder** Jakob*), led. Korbmacher von Unsernherrn, A.-G. Ingolstadt, geb. 1.2.75 in Neuschwetzingen Gde. Untermaxfeld, A.-G. Neuburg a. D., weg. Unterschlagung (B 5879).

München I 2/11 1903. Amtsanwalt.

*) Zul. 142/9827 (1903).

10691. **Bockmeier** August, led. Metzger, als Zeuge (A 592).

Augsburg 2/11 1903. K. Staatsanwalt.

10692. **Buhmann** Hugo, led. Bildhauer von Augsburg, geb. 21.4.81 in Donauwörth, weg. Diebstahls (A 3214).

Augsburg 4/11 1903. Amtsanwalt (Stadt).

10693. **Fischer** Franziska, led. Blumenmädchen von Berching, A.-G. Beilngries, geb. 7.12.88 in München, weg. Diebstahls (E 3658).

München I 4/11 1903. Amtsanwalt.

10694. **Fraina** Felix, Maurerpalier von Vigo di Fassa, Bez.-H. Cavalese, Tirol, geb. dort 18.12.66, mittelgroß, schlank, Haare u. Schnurrbart hellblond; Hut u. Rock schwarz, weiß-schwarzkarrierte Weste u. Hose; soll sich nach Bayern gewendet haben, weg. Unterschlagung von Lohngeldern (U 114).

Kastelruth (Tirol) 3/11 1903.

K. K. Bezirksgericht Abt. II.

10695. **Durchholz** August, led. Holzarbeiter von Neustadt a|M., A.-G. Lohr, als Zeuge (127).
Lohr 31|10 1903. Amtsanwalt.

10696. **Hausmann** Rosina, led. Dienstmagd von Pfahlbronn, O.-A. Welzheim, geb. dort 19.7.83, als Zeugin (XIII 690).
München I 4|11 1903. K. Staatsanwalt.

10697. **Helmschrott** Lorenz, led. Wasserbauarbeiter von Ortlfingen, A.-G. Wertingen, geb. dort 30.11.74, weg. Sachbeschädigung (J 398).
Sonthofen 4|11 1903. Amtsanwalt

10698. **von Köller** Alexander, cand. med. von Merscheid, Kr. Bernkastel, Reg.-Bez. Trier, geb. 17.2.80 in Hilpoltstein, weg. Betrugs (VIII 807).
München I 4|11 1903. K. Staatsanwalt.

10699. **Kircher** Anton, verw. Taglöhner von Oberhausen, A.-G. Augsburg, geb. dort 11.5.35, als Zeuge (C 923).
Kempten 23|10 1903. K. Staatsanwalt.

10700. **Kürz (Kurz, Kunz)** Johann, led. Bäcker von Stadlern, A.-G. Oberviechtach,

10701. **Steinlehner** Elisabeth*), led. Taglöhnerin von Holzhausen, A.-G. Rottenburg, Niederbayern, geb. dort 25.10.69, beide als Zeugen (2718 II).
Landshut 2|11 1903. K. Staatsanwalt.

*) Zul. 59|3792 (1903).

10702. **Klinger** Albert, Kaufmann von Mannheim (soll z. Zt. für eine Frankfurter Firma mit Taschentücher hausieren), als Zeuge (31806 A II 372).
Heidelberg (Baden) 31|10 1903
Amtsanwalt II.

10703 **Kraußer** Christine, led. Ladnerin von Nürnberg, geb. dort 13.2.83, weg. Diebstahls (A 694).
Augsburg 3|11 1903. K. Staatsanwalt.

10704. **Kreuzer** Leonhard*), Kolporteur u. Seifenhändler von Neustadt a. Kulm, A.-G. Eschenbach, geb. dort 18.11.66, weg. Unterschlagung (D 801).
Augsburg 2|11 1903. K. Staatsanwalt.

*) Zul. 142|9854 (1903).

10705 **Meindl** Georg, led. Maurer von Kößlarn, A.-G. Rotthalmünster, B.-A. Griesbach, geb. dort 16.4.85, weg. Bedrohung u. a. (Ver.-Reg.-Nr. 198).
Passau 2|11 1903. K Staatsanwalt.

10706. **März** Friedrich, verh. Kaufmann von Nürnberg, geb. dort 31.3.72, weg. Urkundenfälschung (C 331).
Nürnberg 2|11 1903. K. Staatsanwalt.

10707. **Nothaft** Joseph*), led. Taglöhner von Teisnach, A.-G. Viechtach, geb. dort 14.5.70, weg. gef. Körperverl. (632).
Viechtach 26|10 1903 Amtsanwalt.

*) Zul. 165|12852 (1902)

10708 **Prechtl** Franz, Reisender von Spielberg A.-G Waldmünchen, geb dort 14.12.71, weg. Betrugs (C 591).
Amberg 2|11 1903. K. Staatsanwalt

10709. **Reicheneder** Franz*), led. Schlosser von Landau a|Isar, geb. dort 7.6.81, weg. Betrugs (692).
Freising 31|10 1903. Amtsanwalt (Stadt).

*) Zul 148|10198 (1903).

10710. **Ruf** Anton, led. Taglöhner von Marxheim, A.-G. Monheim, B.-A. Donauwörth, dort geboren, als Zeuge (C 597).
Kempten 28|10 1903. K. Staatsanwalt.

10711. **Trägner** Vincenz, 37 J., led Spängler, zuletzt in Moosburg beschäftigt, als Zeuge (2532 III).
Landshut 3|11 1903. K. Staatsanwalt.

Widerrufe.

1891: 12403. **1897:** 7622. **1899:** 9300. 11532.
1900: 1684. **1901:** 4592. 12484. **1902:** 2371. 6615. 8971.
1903: 80 194. 552. 1151. 1918. 2154. 2194. 2495. 5213. 5370. 6189. 6194 6647. 6800. 6831. 7662. 7744. 8088. 8092. 8328. 8369. 8454. 8872. 8901. 9283. 9512. 9563. 9753. 9830. 9964. 9999. 10026. 10148. 10213. 10240. 10331. 10332. 10362. 10399. 10489.

Alphabetische Rekapitulation der Namen.

Bahnmayer Joseph . 10684
Bauer Georg . . . 10656
Bertler Karl . . . 10688
Blunder Jakob . . 10690
Bockmeier August . 10691
Braun Joseph . . 10689
Braun Maria . . 10670
Brenner Leonhard . 10655
Brumann Ludwig . 10636
Buhmann Hugo . . 10692
Decrimis Rudolf . 10637
Decrinis Rudolf . . 10637
Durchholz August . 10695
Egger Johann . . 10639
Aigner Anton . . 10665
Fetzer Anna . . . 10685
Fischer Franziska . 10693
Fraina Felix . . . 10694
Fröhler Anton . . 10640
Ganslmeier Franziska 10671
Grünvogel Wilhelm 10646
Haas Franziska . . 10674
Hausmann Rosina . 10696
Haimerl Michael . 10641
Helmschrott Lorenz 10697
Henn Karl Moritz . 10642
Huber Elise . . . 10643
Kaufmann Karl . . 10669
Köller Alexander von 10698
Kellner Adam . . 10645
Kircher Anton . . 10699
Kürz Johann . . 10700
Kladrubsky Johann 10638
Kleinhans Joseph . 10669
Klinger Albert . . 10702
Klotz Johann . . 10675
Kneidl Maria . . 10672
Knörr Johann . . 10673
Kraußer Christine . 10703
Kreidler Georg . . 10676
Kreuzer Leonhard . 10704
Kunz Johann . . 10700
Kurz Johann . . 10700
Lackner Joseph . . 10644
Leberfinger Otto . . 10677
Lotter Bruno . . . 10680
Maier Anton . . 10646
Meindl Georg . . 10705
März Friedrich . . 10706
Müglich Eduard . . 10687
Mühlbauer Franz . 10664
Mühlbauer Karl . 10679
Moch Julius . . . 10647
Neudorf Franz . . 10661
Nothaft Joseph . . 10707
Obermeier Jakob . 10648
Prechtl Franz . . 10708
Prüller Johann . . 10681
Quell Anton . . . 10650
Ram Friedrich . . 10649
Reicheneder Franz . 10709
Reith Ludwig . . 10653
Roth Margareta . . 10652
Ruf Anton . . . 10710
Ruckert Anton . . 10651
Selles Martin . . 10654
Steiner Karl . . . 10666
Steinlehner Elisabeth 10701
Thalhammer Georg 10660
Träger Karl . . . 10655
Trägner Wolfgang . 10711
Treu Adolf . . . 10678
Unflad Friedr. Wilh. 10656
Völkl Joseph . . . 10682
Wachsler Karl . . 10666
Weber Karl . . . 10683
Werner Maria . . 10668
Wittmann Konrad . 10662
Zannetti Jakob . . 10659
Zanni Luigi . . . 10657
Zarni Louis . . . 10658

Dr. Wild'sche Buchdruckerei (Gebr. Parcus) München.

Digitized by

№ 157. München, den 13. November 1903.

Bayer. Zentral-Polizei-Blatt.

Herausgegeben von der K. Polizei-Direktion München.

Haftbefehle. Die bezeichneten Personen sind an die verfolgenden Behörden — Militärarrestanten an die nächste Militärbehörde (Bezirks-Kommandos ausgeschlossen) — abzuliefern, wenn nicht ausdrücklich andere Bestimmung getroffen ist. Von der Festnahme ist die verfolgende Behörde unverzüglich zu verständigen. Personen, die von einem Orte außerhalb Bayerns nach Bayern zu verbringen sind, sind an die der bayerischen Landesgrenze zunächst gelegene Uebergangsstation zu verbringen.

10712. **Beck** Karl, Kaufmannslehrling, geb. 5.2.86 in Untergruppenbach, Württ. O.-A. Heilbronn,

10713. **Graf** Wilhelm, Kommis, geb. 8.3.86 in Bludenz, Vorarlberg, beide zul. wohnhaft in Isny, Württ. O.-A. Wangen, weg. Unterschlagung u. Anstiftung dazu. Einl.-Ort: hies. A.-G.-Gef. Vor Einlieferung auf dem kürzesten Wege Mitteilung zu den hies. Akten erbeten.

Wangen (Württ.) 4/11 1903. K. Amtsgericht.

10714. **Bruckmann** Andreas, led. Hafner, geb. 17.12.82 in Schornweisach, A.-G. Neustadt a/Aisch, weg. Diebstahls (A 3268).

Fürth i. B. 4/11 1903. Amtsanwalt (Stadt).

10715. **Ederer** Xaver, Musketier 4./180, aus Stadtamhof, Oberpfalz (22 J., 1,58 m, schlank, dunkelblonde Haare, Anflug von dunklem Schnurrbart, kleiner Mund; Kleidung: mitgenommene Aerarstücke: 1 Tuchhose IV. Garn., 1 Drilchjacke II. Garn. u. 1 Halsbinde IV. Garn., 1 Seitengewehr Nr. 109 der 4./180, eigene Schirmmütze, Waffenrock, Stiefel, Hemd, Unterhose, Lederzeug), weg. Fahnenflucht. Einl.-Ort: hies. Gericht unter Vermittlung der nächsten Militärbehörde zum Weitertransport hierher (6544 III b).

Ulm (Württ.) 5/11 1903.
K. Württ. Gericht der 27. Division.

10716. **Einstein** Stana, weg. Verbr. des Betrugs im B. Z.-V.-Bl. 1903 Nr. 138 Ziffer 9596 zur Verhaftung ausgeschrieben, gibt sich auch als Albertina **Pokou**, Krawattenmacherin, aus (IV 103).

Bregenz (Vorarlberg) 31/10 1903.
K. K. Bezirksgericht, Abt. IV.

10717. **Eckert** Joseph, led. Fleischer von Tachau, Böhmen, geb. dort 5.3.83, weg. Körperverl. auf Anord. des K. A.-G. Tirschenreuth, wohin abzuliefern (B 808. 1899);

10718. **Cekal** Philipp*), led. Kaminkehrer u. Steinbrucharbeiter von Potin, Ger.-Bez. Patzau (Pacov), Bez.-H. Pilgram (Pelhřimov), Böhmen, geb. dort 1.5.60, weg. Raubversuchs auf Anord. des K. A.-G. Kemnath, wohin abzuliefern (C 1879).

Weiden 4/11 1903. K. Staatsanwalt

*) Zul. 127/8686 (1903).

10719. **Kohlbrand** Magdalena, led. Arbeiterin, geb. 20.3.80 in Hohenwart, A.-G. Schrobenhausen, weg. Betrugs (A 3876. 3877).

Fürth i. B. 5/11 1903. Amtsanwalt (Stadt).

10720. **Herrmann** Emma, led. Dienstmagd von St. Märgen, im B. Z.-V.-Bl. 1903 Nr. 153 Ziffer 10471 weg. Diebstahls zur Verhaftung ausgeschrieben, ist nicht in das hies. Gef. sondern in das nächste Ger.-Gef. einzuliefern (763 b).

Fürth 7/11 1903. K. Staatsanwalt.

10721. **Hofbauer** Johannes, Modellschreiner, geb. 27.12.72 in Neustadt, Baden (1,70 m, schlank, mageres Gesicht, bleiche Gesichtsfarbe, Haare, kleiner Schnurrbart u. Ohrenbärtchen schwarz, an beiden Augen auffallend blaue Ringe, stellt sich taubstumm; schwarze ältere Joppe, alte gräuliche Hose mit Farbflecken, vermutlich lederne Schnürschuhe mit gelben Haken; soll sich im Besitze eines von der Gemeindebehörde Neustadt in Baden ausgestellten Arbeitsbuches, in welchem er als des Lesens u. Schreibens kundiger Taubstummer bezeichnet ist, ferner eines von einem Meister in Oberndorf a. Neckar, Württ., auf einem großen Briefbogen ausgestellten, auf einem württembergischen Frachtbriefformular aufgeklebten Arbeitszeugnisses, sowie einer Visitenkarte befinden, auf welcher mit Bleistift geschrieben ist: „Bin taubstumm, bitte um Arbeit"), weg. Diebstahls zweier Geldbeutel mit zusammen 130 ℳ Inhalt, 1 Remontoiruhr aus Nickel, Wert 6 ℳ, nebst Kette (bestehend aus gedrehten Gleichen, an den Endpunkten je mit einem Karabinerhaken versehen, Wert 50 ₰) u. 1 Paares frisch gesohlter Lederschnürschuhe mit gelben Schnürhaken.

Wangen i. A. (Württ.) 7/11 1903. K. Amtsgericht.

10722. **Krapfl** Vitus*), verh. Fabrikarbeiter von Neuhausen, Gde Offenberg, A.-G. Deggendorf, geb dort 18.2.77, weg. Unterschlagung auf Anord. des K. A.-G. Miesbach, wohin abzuliefern (D 844).

München II 5/11 1903. K. Staatsanwalt.

*) Zul. 22/1703 (1901).

10723. **Lippert** Joseph, led. Arbeiter von Schwarzenfeld, A. G. Nabburg, geb. dort 23.5.85, weg. Diebstahls i. R. auf Anord. des K. Ldg Nürnberg. Einl.-Ort: nächstes Ger.-Gef. (B 629).

Nürnberg 3/11 1903. K. Staatsanwalt.

10724. **Meier** Joseph, led. Dienstknecht von Treinreuth, A.-G. Eschenbach, geb. 2.3.84 in Oberföhring, A.-G. München II, weg. Diebstahls auf Anord. des K. A.-G. Nürnberg. Einl.-Ort: nächstes Ger.-Gef. (G 852).

Nürnberg 24/10 1903. K. Staatsanwalt.

Digitized by Google

10725. **Koch** Wilhelm, Bäcker, geb. 5.7.83 in Kelsterbach, Hess. A.-G. Langen, B.-A. Großgerau (1,60 1,65 m, schlank, blaß, dunkelblonde Haare, Anflug von blondem Schnurrbart; braune Mütze mit Schild oder schwarzer steifer Filzhut, grauer Kittel, schwarze Hose), weg. Diebstahls Drahtnachricht, vorläufig ohne Zulieferung (31902. D 2152).
Heidelberg (Baden) 31/10 1903.
Gr. Staatsanwalt.

10726. **Schmidt** Friedrich, led. Tüncher von Georgensgmünd, A.-G. Roth, B.-A. Schwabach, geb. dort 5.3.83, weg. Betrugs i. R. auf Anord. des K. Ldg. Nürnberg. Einl.-Ort: nächstes G.-Ges. (F 583).
Nürnberg 3/11 1903. K. Staatsanwalt.

10727. **Schreder** Ambrosius Andreas, led. Schuhmacher von Unsernherrn, A.-G. Ingolstadt, geb. dort 16.6.80, weg. Diebstahls auf Anord. des K. A.-G. Eichstätt. Einl.-Ort: nächstes A.-G.-Ges. (B 822).
Eichstätt 5/11 1903. K. Staatsanwalt.

10728. **Schuster** Maria*), Taglöhnerin von Seebausen, A.-G. Weilheim, Oberbayern, geb dort 26.10.60 (mittelgroß, untersetzt, kräftig, blonde Haare), weg. Diebstahls. Einl.-Ort: hies. A.-G.-Ges.
Wangen (Württ.) 3/11 1903. K. Amtsgericht.
*) Zul. 91/6211 (1903).

10729. **Trometer** Georg*), led. Metzger von Kübbach, A.-G. Aichach, geb. 14.7.82 in Maingründel, Gde. Reitenbuch, A.-G. Zusmarshausen, weg. Diebstahls auf Anord. des K. A.-G. Aichach (858).
Aichach 4/11 1903. Amtsanwalt.
*) Zul. 145/11515 (1902).

10730. **Wirth** Georg, Friseur, weg. Betrugs Dem Ausschreiben im B. Z.-B.-Bl. 140/9672/1903 wird nachgetragen, daß Georg Wirth am 31.10.78 in Schlüsselfeld, A.-G. Höchstadt a. Aisch, geboren ist (J 7746).
Stuttgart (Württ.) 3/11 1903.
K. Staatsanwalt.

10731. **Zinnbauer** Andreas, led. Müller von Kulz, A.-G. Neunburg v. Wald, geb. 18.12.68 in Teunz, A.-G. Oberviechtach, weg. Urkundenfälschung u. a. auf Anord. des K. A.-G. Wunsiedel. Einl.-Ort: nächstes G.-Ges. (C 528).
Hof 5/11 1903. K. Staatsanwalt.

Zum Strafvollzuge sind zu verhaften:

10732. **Zürner** Johann, verh. Taglöhner von Grünhaid, Gde Schönwald, A.-G. Selb, B.-A. Rehau, geb. 8.7.66 in Höchstädt bei Thiersheim, B.-A. Wunsiedel; Urt. v. 15.10.1903: weg. Diebstahls i. R. 3 Mt 15 Tg. Ges. Einl.-Ort: nächstes bayer. Landger.-Ges. oder landger. Aushilfsges. (C 480).
Hof 5/11 1903. K. Staatsanwalt.

10733. **Bergmann** Nikolaus, Schmied, geb. 12.10.79 in Schirradorf, zul. dortselbst,

10734. **Schultheiß** Johann Matthäus, geb. 1.3.79 in Plankenstein, zul. dortselbst,

10735. **Baumgärtner** Heinrich, geb. 7.3.79 in Frankenhaag, zul. in Busbach,

10736. **Schreck** Johann Leonhard, Schreiner, geb. 13.2.79 in Weidenberg, zul. dortselbst,

10737. **Meyer** Matthäus, geb. 15.12.79 in Emtmannsberg, zul. dortselbst,

10738. **Roder** Johann, geb. 16.11.77 zu Vorlahm, Gde Busbach, zul. in Vorlahm,

10739. **Stahl** August, Stadtschreibersohn, geb. 15.6.79 in Oettingen, zul in Goldkronach,

10740. **Ordnung** Adolf Andreas, led. Büttner, geb. 11.5.82 in Kulmbach, zul. dortselbst,

10741. **Stahlmann** Christian Maximilian, gen. Georg, Flaschner, geb. 14.5.80 in Bayreuth, zul. dortselbst,

10742. **Kellner** Konrad, Fabrikarbeiter, geb 20.2.78 in Bayreuth, zul. dortselbst,

10743. **Kreuzer** Franz, geb. 9.6.78 in Bayreuth, zul. dortselbst,

10744. **Hochgesang** Johann Christian, Kaufmann, geb. 3.7.74 in Bayreuth, zul. dortselbst,

10745. **Herrmannsdörfer** Johann Nikol, ehem. Gerichtsvollzieher-Gehilfe, geb. 24.11.80 in Oberpreuschwitz, zul. in Bayreuth,

10746. **Burger** Johann Nikol., Hausweber, geb 29.9.80 in Gösmes, zul. dortselbst,

10747. **Scherdel** Nikolaus, geb. 26.10.80 in Marktleugast, zul. dortselbst

10748. **Haupt** Heinrich, geb. 21.8.80 in Wartenfels, zul. dortselbst,

10749. **Zeitz** Georg, Metzger, geb. 27.12.80 in Waischenfeld, zul. dortselbst,

10750. **Grasser** Franz, geb. 7.6.79 in Sachsendorf, zul. dortselbst,

10751. **Hartmann** Johann Georg, geb. 20.5.79 in Löhlitz, zul. dortselbst,

10752. **Jobst** Michael, geb. 16.9.79 in Waischenfeld, zul. dortselbst,

10753 **Hirschmann** Philipp, geb. 10.5.79 in Wonsees, zul. dortselbst,

10754. **Bergmann** Kaspar, geb. 26.12.79 in Wonsees, zul. dortselbst,

10755. **Lauer** Andreas, geb. 4.2.80 in Reuth, Gemeinde Azendorf, zul. dortselbst,

10756. **Schwarzott** Andreas, geb. 16.5.80 in Schlömen, Gde. Hegnabrunn, zul. dortselbst,

10757. **Dippold** Konrad, geb. 5.5.80 in Tennach, Gde. Rödnitz, zul. dortselbst.

Urt v. 8.8.1903: weg. je eines Vergehens w. d. öff. Ord. durch Verletzung der Militärpflicht je 40 Tage Ges. event. 200 ℳ (U.-B. A 11 ff.).
Bayreuth 27/10 1903. K. Staatsanwalt.

Ausforschungen.

10758. **(Auffindung einer Kindsleiche.)** Am 1.11.1903 ist bei Reistenhausen, A.-G. Stadtprozelten, B.-A. Marktheidenfeld, im Maine die Leiche eines ungefähr 5 Monate alten männlichen Kindes — Frühgeburt —, welches nach ärztlichem Gutachten im Mutterleibe noch nicht abgestorben war, aufgefunden worden. Spähe nach der Herkunft des Kindes erbeten (2148 I).
Aschaffenburg 4/11 1903. K. Staatsanwalt.

10759. **(Hochstapler.)** Dem Ausschreiben im B. Z.-B.-Bl. 141/9735/1903 wird nachgetragen: der Gesuchte hat sich in Enghausen, A.-G. Moosburg, B.-A. Freising, mit dem Militärpaß eines Aloys **Lockermeier**, geb. 20.7.70 in Langquaid, A.-G. Rotten-

Digitized by

burg, legitimiert. Auch führt er Legitimationspapiere auf den Namen Heinrich **Beer**, Kupferschmied in München (III 2859).

Landshut 7/11 1903. K. Staatsanwalt.

10760. **(Betrüge..)** Ende Mai u. anfangs Juni 1903 hat unter dem Namen H. Emil **Lorentzen**, Kaufmann aus Berlin, ein Schwindler in der Weise Betrügereien verübt, daß er als Reisender der photographischen Anstalt Gebr. Laifle in Regensburg Bestellungen auf Vergrößerung von Photographien u. Lieferung von Rahmen zu den vergrößerten Bildern aufsuchte, sich Anzahlungen in der Höhe von 2—4 ℳ leisten ließ u. dann spurlos verschwand. Der Betrüger wird wie folgt beschrieben: anfangs der 30er Jahre, mittelgroß, schwache Statur, blasse Gesichtsfarbe, kränkliches Aussehen, dunkles Haar, dunkler kleiner Schnurrbart; grauer Sackanzug. Derselbe ist vermutlich identisch mit einem Schwindler, welcher in Witten, Rgb. Arnsberg, unter dem Namen Karl **Klein** die gleichen Betrügereien verübte. In Begleitung des Schwindlers befand sich seine angebliche Ehefrau, welche wie folgt beschrieben wird: ungefähr 26 J., etwas über mittelgroß, dunkle Haare, bleiches Gesicht; schwarzes Kleid, schwarze Bluse mit gelblichem Spitzenkragen; dieselbe war Ende Mai im 4. oder 5. Monate schwanger. Späbe, vorläufige Festnahme, Einlieferung in das nächste Amtsgerichtsgef. u. Drahtnachricht erbeten (C 597).

Fürth 3/11 1903. K. Staatsanwalt.

10761. **Ein falsches Einmarkstück** mit dem Bildnisse des deutschen Reichsadlers, der Jahreszahl 1900 u. dem Münzzeichen D wurde am Sonntag 11.10.1903 nachmittags kurz vor 6 Uhr in dem Wartesaale III. Klasse in Erlangen von einem unbekannten Burschen (zwischen 17 u. 19 J., ungef. 1,40—1,50 m, untersetzt, brauner Anzug; Filzhut gleicher Farbe) verausgabt. Vermutlich hat derselbe auch am 13.10.1903 in Erlangen ein **falsches Zweimarkstück** mit dem Bildnisse des Kaisers Wilhelm I. der Jahreszahl 1877 u. dem Münzzeichen A verausgabt. Fahndung, Festnahme u. Nachricht erbeten (A 196).

Fürth 5/11 1903. K. Staatsanwalt.

10762. **Zwei falsche Zweimarkstücke** je mit dem Bildnisse des Großherzogs Friedrich von Baden, der Jahreszahl 1876 u. dem Münzzeichen G wurden am Sonntag 4.10.1903 in der hiesigen Bauer'schen Gastwirtschaft von 2 Unbekannten (der eine: Mitte der 30er J., mittelgroß — 1,64 m —, zurückgekämmte Haare, vorn Glatze, sogen. hohe Stirne, roter, ziemlich starker Schnurrbart; der andere: anfangs der 40er Jahre, ungefähr 1,70 m, ziemlich große Glatze, schwarzer Schnurrbart) verausgabt. Vermutlich haben diese beiden auch anfangs Oktober l. Jrs. in der Tiefel'schen Gastwirtschaft in Dambach, A.-G. Fürth, ein gleiches falsches 2 Markstück sowie in Fürth um genannte Zeit am Glückshafen während der Kirchweih ein falsches **Einmarkstück** mit dem Bildnisse des deutschen Reichsadlers, der Jahreszahl 1875 u. dem Münzzeichen D verausgabt. Fahndung, Festnahme u. Nachricht erbeten (A 198).

Fürth 5/11 1903. K. Staatsanwalt.

10763. **Mittels Einbruchs** wurden am 29.9.1903 in Sichersreuth, A.-G. Wunsiedel, 20 ℳ u. 1 ältere silberne Zylinderuhr im Werte von 8 ℳ mit geringwertiger Kette u. der Eingravierung „**Georg Muth**" im Staubdeckel entwendet. Täter: 30—36 J., 1,60 bis 1,65 m, dunkelblonde, in der Mitte gescheitelte Haare, blondes Schnurrbärtchen; dunkler Anzug, trug damals weißen Strohhut mit schwarzem Bande, gab sich als Krankenwärter aus Halle a. S. aus u. führte eine auf einen Krankenwärter ausgestellte Invalidenversicherungskarte mit sich. Fahndung, Festnahme u. Nachricht erbeten (C 549).

Hof 4/11 1903. K. Staatsanwalt.

10764. **(Diebstahl.)** Am 25.10.1903 vormittags wurde dem Bauern Franz Schelling zu Gartland in Buch aus seinem z. Zt. unbewohnten Hause entwendet: 1 gut erhaltene Hose aus weißgrauem Wollstoffe, Wert 8 Kronen, 1 Paar Schnürschuhe aus Rindsleder, Sohlen u. Absätze genagelt, Wert 7 Kronen, ungef. 4 Kronen in Nickel u. Kupfermünzen u. 1 ℳ in 10 Zehnpfennigstücken. Der Täter gelangte durch das offene Tennentor in das Haus. Verdächtig ein Bursche ungef. 25 J., klein, rote Haare, schlecht gekleidet (V 114).

Bregenz (Vorarlberg) 2/11 1903.
K. K. Bezirksgericht Abt. V.

10765. **Gestohlen** wurden am 2.11.1903 in Kirchheim unter Teck in der Traubenwirtschaft einem Gast ungef. 153 ℳ, bestehend in 1 Hundertmarkschein, 2 Doppelkronen u. 1 Krone, der Rest in Silber. Dringend verdächtig ist ein Handwerksbursche namens Karl **Seuffer** von Weinsberg im Alter von 30 bis 35 Jahren, mittelgroß mit schwarzem Schnurrbart u. dunkler Kleidung. Er befindet sich vielleicht in Gesellschaft eines andern etwas kleineren Handwerksburschen, der der Hehlerei verdächtig ist. Fahndung, event. Festnahme der Beiden erbeten (3604).

Ulm (Württ.) 4/11 1903. K. Staatsanwalt.

10766. **Gestohlen** wurde hier am 26.10.1903 1 Herrensommerüberzieher aus schwarzem Stoff mit ganz schmalen weißen Streifchen (neue Stoffe). Derselbe hat eine Reihe unverdeckter Knöpfe, 2 äußere Seitentaschen der Länge nach eingeschnitten — keine Zigarrentasche u. kein Billettäschchen — schwarz u. weißgestreiftes Futter u. ein Kettchen als Aufhänger; auf dem Futter aufgenäht die Firmabezeichnung J. Fischer Braunschweig u. das Monogramm **W. M.** in Goldbuchstaben. Fahndung erbeten (3541).

Ulm (Württ.) 4/11 1903. K. Staatsanwalt.

10767. **(Diebstahl.)** Am 25.10.1903 während des vormittägigen Gottesdienstes wurden dem Senner Martin Sinz in Hehlin, Gde. Langen, Bez.-H. Bregenz, 1390 Kronen, bestehend aus Noten zu 100, 50, 20 u. 10 Kronenstücken u. für ungef. 200 Kronen Silbergeld entwendet (V 112).

Bregenz (Vorarlberg) 2/11 1903.
K. K. Bezirksgericht, Abt. V.

10768. **(Diebstahl.)** Am 24.9.1903 wurden in Oberkirchberg, O.-A. Laupheim, folgende Gegenstände entwendet:

1. eine silb. Damenuhr mit der Gehäusnummer 20446, Goldreifen u. einer von einem Fall herrührenden eingedrückten Stelle („Dalle"),
2. ein gold. dreifacher Herrenring mit blauem Stein im Wert von 8—10 ℳ,
3. ein gold. Damenring mit braunrotem Stein im Wert von 5 ℳ.

Digitized by Google

Der Täter hat sich wahrscheinlich von dem Tatort nach Bayern in die Nähe von Senden, A.-G. Weißenhorn, B.-A. Neu-Ulm, begeben. Nachforschung u. sachdienliche Mitteilung erbeten (3178).

Ulm (Württ.) 4|11 1903. K. Staatsanwalt.

Um Ermittlung und Bekanntgabe des Aufenthalts nachbezeichneter Personen wird ersucht:

10769. **Sirch** Ottmar, verh. Taglöhner von Brandstetten, Gde. Bedernau, A.-G. Mindelheim, geb. 9.10.41 in Egelhofen, A.-G. Mindelheim, weg. Diebstahls u. a. (C 956).

Kempten 30|10 1903. K. Staatsanwalt.

10770. **Weigl** Helene*), geb. Artmann, Maurersehefrau von Kastl, geb. 5.8.75 in Pfatter, A.-G. Regensburg II, weg. Meineids (546).

Regensburg 2|11 1903. K. Unt.-Richter II.

*) Zul. 149|11715 (1901).

10771. **Zipfel** Otto, led. Mechaniker von Kaltennordheim, Kr. Dermbach, Sachsen-Weimar, geb. dort 25.5.84, weg. Betrugs (C 825).

Fürth 4|11 1903. K. Staatsanwalt.

10772. **Bindorfer** Katharina*), 27 J., led. Händlerin, zul. in Dachau,

10773. **Landstorfer** Peter, 31 J., verw. Händler von Landshut,

10774. **Hirschhorn** Aloys**), 37 J., verh. Händler von Winzer,

10775. **Bräuhauser** Franz, 19 J., led. Hausierer von Rosenheim,

10776. **Bräuhauser** Joseph***), 36 J., led. Händler von Landshut, sämtliche als Zeugen (VI 712).

München I 8|11 1903. K. Unt.-Richter B.

*) Zul. 69|5348 (1901).
**) Zul. 145|11445 (1901).
***) Zul. 3|162 (1903).

10777. **Böhm** Hermann Edwin, led. Steinhauer, geb. 31.12. oder 1.11.75 in Eckersbach, Sachs. A.-G. Zwickau,

10778. **Frenzel** Robert Felix, led. Steinhauer, geb. 16.4.78 in Priebus, Rgb. Liegnitz, beide wg. Betrugs (B 707).

Fürth 3|11 1903. K. Staatsanwalt.

10779. **Bürger** Michael, led. Schreiner, geb. 15.6.84 in Fürth, weg. Diebstahls u. a. (A 2251. 2649.

Fürth i. B. 4|11 1903. Amtsanwalt (Stadt).

10780. **Butsch** Friedrich, verh. Schlosser von Bühlerthal, Bad. A.-G. Bühl, geb. dort 14.7.63, wg. Bedrohung u. a. (B 4673).

München I 6|11 1903. Amtsanwalt.

10781. **Dreier** Franz, verh. Konditor von Kettershausen, A.-G. Babenhausen, B.-A. Illertissen, geb. 10.2.75 in Weingarten, weg. Nötigungsversuchs u. a. (IV 805);

10782. **Spindler** Max*), Klavierlehrer von Rasheim, A.-G. Donauwörth, geb. dort 16.5.32, wg. Betrugs (XI 958).

München I 5|11 1903. K. Staatsanwalt.

*) Zul. 66|4872 (1902).

10783. **Gerstbauer** Joseph, led. Taglöhner von Wels, Oberösterreich, geb. dort 17.1.76, als Zeuge (B 1008).

Kempten 30|10 1903. K. Staatsanwalt.

10784. **Hebel** Adolf, Musiker, geb. 11.4.79 in Jettenbach, A.-G. Wolfstein, B.-A. Kusel (dürfte bei einer Musikkapelle engagiert sein), weg. Urkundenfälschung (68570. D 2847).

Karlsruhe (Baden) 4|11 1903.
Gr. Staatsanwalt.

10785. **Heydner** Johann, led. Schlosser von Wildenholz, A.-G. Schillingsfürst, B.-A. Rothenburg o/T., geb. 20.2.84 in Altdorf, weg. Körperverl. (II 852.

Nürnberg 3|11 1903. K. Staatsanwalt.

Widerrufe.

1888: 5216. 8090.
1898: 10248. 10249.
1899: 11582.
1900: 11475.
1902: 6055.
1903: 155. 2469. 2470. 2471. 2706. 2760. 4501. 5725. 6011. 6349. 6350. 6434. 6666. 7138. 7315. 7385. 7697. 8153. 8205. 8436. 8519. 8552. 8697. 8757. 8758. 9142. 9209. 9598. 9757. 9828. 9835. 9938. 9958. 10039. 10203. 10281. 10335. 10484.

Alphabetische Rekapitulation der Namen.

Baumgärtner Heinr. 10785
Beck Karl 10712
Böhm Herm. Edwin 10777
Beer Heinrich . . . 10759
Bergmann Kaspar . 10754
Bergmann Nikolaus 10733
Bindorfer Katharina 10772
Bürger Michael . . 10779
Bräuhauser Franz . 10775
Bräuhauser Joseph . 10776
Bruckmann Andreas 10714
Burger Joh. Nikol 10746
Butsch Friedrich . . 10780
Dippold Konrad . . 10757
Dreier Franz . . . 10781
Eberer Xaver . . . 10715
Einstein Stana . . 10716
Eckert Joseph . . . 10717
Frenzel Robert Felix 10778
Gernbauer Joseph 10783
Graf Wilhelm . . 10713
Graßer Franz . . . 10750
Hartmann Job Gg. 10751
Haupt Heinrich . . 10748
Hebel Adolf . . . 10784
Heydner Johann . 10785
Herrmann Emma . 10720
Herrmannsdörfer Joh. Nikolaus . . . 10745
Hirschhorn Aloys . 10774
Hirschmann Philipp 10753
Hochgesang Joh. Chr. 10744
Hofbauer Johannes . 10721
Jobst Michael . . 10752
Kellner Konrad . . 10742
Klein Karl . . . 10760
Koch Wilhelm . . 10725
Kohlbrand Magdalena 10719
Krapfl Vitus . . . 10722
Kreuzer Franz . 10743
Landstorfer Peter . 10773
Lauer Andreas . . 10755
Lippert Joseph . . 10723
Lockermeier Aloys . 10759
Lorentzen H. Emil . 10760
Meier Joseph . . 10724
Meyer Matthäus . 10737
Muth Georg . . 10763
Ordnung Adolf Andr 10740
Pokon Albertina . 10716
Roder Johann . . 10738
Scherbel Nikolaus . 10747
Schmidt Friedrich . 10726
Schreder Amb. (Andr.) 10727
Schreck Joh. Leonh. 10736
Schultheiß Joh. Matth. 10734
Schuster Maria . . 10722
Schwarzott Andreas 10756
Seusser Karl . . . 10765
Sirch Ottmar . . 10769
Spindler Max . . 10782
Stahl August . . 10739
Stahlmann Christian Maximilian Georg 10741
Trometer Georg . . 10729
Weigl Helene . . 10770
Wirth Georg . . . 10730
Zeitz Georg . . . 10749
Cekal Philipp . . 10718
Zinnbauer Andreas 10731
Zipfel Otto . . . 10771
Zürner Johann . 10732

Dr. Wild'sche Buchdruckerei (Gebr. Parcus) München.

№ 158. München, den 14. November 1903.

Bayer. Zentral- Polizei - Blatt.

Herausgegeben von der K. Polizei-Direktion München.

Haftbefehle. Die bezeichneten Personen sind an die verfolgenden Behörden — Militärarrestanten an die nächste Militärbehörde (Bezirks-Kommandos ausgeschlossen) — abzuliefern, wenn nicht ausdrücklich andere Bestimmung getroffen ist. Von der Festnahme ist die verfolgende Behörde unverzüglich zu verständigen. Personen, die von einem Orte außerhalb Bayerns nach Bayern zu verbringen sind, sind an die der bayerischen Landesgrenze zunächst gelegene Uebergangsstation zu verbringen.

10786. **Altmann** Johann, verh. Häusler von Oberteschau, Gbz. Hartmanitz, Bez.-H. Schüttenhofen, Böhmen, geb. ?5.63 in Schölbucken, Gde. Kochet, Gbz. Hartmanitz, weg. Vergehens g. d. Süßstoffgesetz v. 7.7.1902 auf Anord. des K. A.-G. Regen. Einl.-Ort: nächstes A.-G.-Ges. (B 902).
Deggendorf 7|11 1903. K. Staatsanwalt.

10787. **Babel** Martin, Rekrut, in Kontrolle des Bezirks-Kommandos Kempten, geb. 10.11.81 in Pfronten-Steinach, A.-G. Füssen (1,63 m), weg. Fahnenflucht. Einl.-Ort: hies. Militärarrestanstalt (4342).
Augsburg 4|11 1903.
K. B. Gericht der 2. Division.

10788. **Bauer** Ursula*), led. Dienstmagd, geb. 1.7.82 in Nagel, A.-G. Wunsiedel, weg. Diebstahls auf Anord. des K. A.-G. Wunsiedel. Einl.-Ort: nächstes G.-Ges. (C 574).
Hof 4|11 1903. K. Staatsanwalt.

*) Zul. 152|12085 (1901).

10789. **Baugesser** Leonhard, led. Dienstknecht u. Gärtner, geb. 10.10.57 in Buggenhofen, A.-G. Höchstädt a. D., B.-A. Dillingen, weg. Diebstahls auf Anord. des K. A.-G. Zusmarshausen. Einl.-Ort: nächstes A.-G.-Ges. (V 161).
Augsburg 5|11 1903. K. Staatsanwalt.

10790. **Block** Karl Julius Hermann, led. Taglöhner von Stettin, geb. dort 29.12.42, weg. wiederholten Betrugs auf Anord. des K. A.-G. Klingenberg (K 343).
Obernburg a|M. 5|11 1903. Amtsanwalt für Klingenberg.

10791. **Brummer** Karl, 20 J., Buchdrucker von München (etwa 1,68 m, schlank, Haare u. Augen schwarz), weg. Diebstahls u. a. Einl.-Ort: hies. A.-G.-Ges.
Gmünd (Württ.) 4|11 1903. K. Amtsgericht.

10792. **Dietz** Georg*), led. Büttner von Buch, A.-G. Haßfurt, geb. 27.2.81 in Sulzheim, A.-G. Gerolzhofen, weg. Diebstahls auf Anord. des K. A.-G. Königshofen (C 878);

10793. **Engel** Emil, led. Dienstknecht von Sonneberg, Sachsen-Meiningen, geb. dort 1.6.86, weg. Diebstahls auf Anord. des K. A.-G. Mellrichstadt (B 902). Einl.-Ort f. beide: nächstes G.-Ges.
Schweinfurt 6|11 1903. K. Staatsanwalt.

*) Zul. 159|12632 (1901).

10794. **(Zigeuner.) Freywald** Emma, Zigeunerin (etwa 17 J., ungefähr 1,65 m, schlank, kräftig, gesundes Aussehen, schwarze Haare, rundes Gesicht; graue rotkarrierte Bluse, schwarzblauer Rock), u. deren Bruder

10795. **Freywald** Kuno (?), Zigeuner (etwa 24 J., ungefähr 1,70 m, kräftig, schwarze Haare, kleiner schwarzer Schnurr- u. sog. Kotelletbart, breites Gesicht; graue Radfahrermütze, rotes Halstuch, gelbgraue Joppe, graue Hose), beide von Berlin u. Mitglieder der Zigeunerbanden Georg **Weinstein** von Großaspach, Württ. A.-G. Backnang, Friedrich **Winterstein** von Reichtsheim (?), Jakob **Eckstein** von Erstadt (?) u. August **Freywald** von Berlin, weg. Widerstands u. a. Einl.-Ort: hies. A.-G.-Ges. Sofortige Mitteilung erbeten.
Ellwangen (Württ.) 5|11 1903.
K. Unt.-Richter.

10796. **Frohnhöfer** Margareta*), led. Dienstmagd von Neuendettelsau, A.-G. Heilsbronn, B.-A. Ansbach, geb. 4.11.85 in Sugenheim, A.-G. Scheinfeld, weg. Betrugs. Einl.-Ort: A.-G.-Ges. Heilsbronn (C 332 a b).
Ansbach 4|11 1903. Amtsanwalt f. Heilsbronn.

*) Zul. 73|5330 (1902).

10797. **Gerber** Agnes*), led. Weberin von Kronach, geb. 11.7.73, weg. erschw. Hausfriedensbruchs auf Anord. des K. A.-G. Bamberg I. Einl.-Ort: nächstes A.-G.-Ges. (279|01).
Bamberg I 6|11 1903. Amtsanwalt.

*) Zul. 44|3510 (1901).

10798. **Grehn** (richtig **Krähn**) Friedrich*), verh., zul. Wirt in Spötting, Stadtgemeinde Landsberg am Lech, beheimatet in Landshut, geb. 30.6.52 in Hohlhof, Gde. Holzhausen, A.-G. Vilsbiburg (mittelgroß, dick, breite Schultern, blasses, mehr gelbliches Gesicht, bartlos, sieht aus wie ein Komiker), weg. Betrugs auf Anord. des K. A.-G. München I. Einl.-Ort: hies. Ges. an der Gruftstr. (X 784).
München I 6|11 1903. K. Staatsanwalt.

*) Zul. 130|8947 (1903).

10799. **Hefele** Wilhelm*), Bierbrauer, geb. 26.6.78 in Riedlingen, A.-G. Donauwörth (1,73 m, schlank, rundes Gesicht, gesunde Gesichtsfarbe, dunkle Haare, braune Augen, spitze Nase, blonder Bart, Narbe am rechten Daumen u. am linken Daumenballen), weg. Körperverl. Einl.-Ort: hies. A.-G.-Ges.
Ulm (Württ.) 5|11 1903. K. Amtsgericht.

*) Zul. 90|6658 (1902).

Digitized by Google

10800. **Groß** Philipp*), Erdarbeiter von Frankenthal (20 J., 1,72 m, schlank, braune Haare; reist vermutlich mit den Papieren des Rudolf **Roth** von Gotha), weg. Diebstahls. Vor Zulieferung Nachricht (event. Drahtnachricht) an die Großh. Staatsanwaltschaft Karlsruhe (33877).

Karlsruhe (Baden) 5|11 1903.
Gr. Amtsgericht 7.

*) Zul. 18|1383 (1901).

10801. **Höhnle** Karl, Taglöhner, geb. 16.10.69 in Eppelheim, Bad. A.-G. Heidelberg (1,58—1,60 m, untersetzt, breites Gesicht, blonde Haare, schwarze Augen, eingedrückte Nase, bartlos; schwarzer weicher Filzhut, neuer grünlicher Anzug), weg. Diebstahls u. a. Drahtnachricht vor Zulieferung erbeten (32582. D 2154).

Heidelberg (Baden) 6|11 1903.
Gr. Staatsanwalt.

10802. **Herter** Joseph, led. Taglöhner von Gnotzheim, A.G. Heidenheim, B.-A. Gunzenhausen, geb. dort 28.12.65, weg. Sittlichkeitsverbrechens auf Anord. des K. A.-G. Pappenheim. Einl.-Ort: nächstes A.-G.-Ges. (C 671).

Eichstätt 7|11 1903. K. Staatsanwalt.

10803. **Hofmann** Georg, led. Tüncher von Neustadt a|Haardt, geb. dort 18.11.76, weg. Diebstahls auf Anord. des K. A.-G. Schwabach. Einl.-Ort: nächstes G.-Ges. (E 817).

Nürnberg 3|11 1903. K. Staatsanwalt.

10804. **Jörg** Anton*), led. Dienstknecht von Aislingen, A.-G. Dillingen, geb. dort 7.7.68, weg. Diebstahls auf Anord. des K. A.-G. Wertingen. Einl.-Ort: nächstes A.-G.-Ges. (C 786).

Augsburg 5|11 1903. K. Staatsanwalt.

*) Zul. 58|4239 (1902).

10805. **Leinberger** Leopold, led. Taglöhner von Muglhof, A.-G. Weiden, B.-A. Neustadt a. W.-N., geb. 15.11.69 in Taufkirchen, Bez.-H. Schärding, Oberösterr., weg. Betrugs auf Anord. des K. A.-G. Regensburg II, wohin abzuliefern (503).

Regensburg II 4|11 1903. Amtsanwalt.

10806. **Lindemann** Heinrich, verh. Schuhfabrikant, geb. 16.6.69 in Offenbach a. Main, Hessen (etwa 1,73 m, dunkelblonde in der Mitte gescheitelte Haare, niedere Stirne, dünner kleiner hellblonder Schnurrbart, volles gesundes Gesicht, stramme gerade Haltung; dunkler Anzug), weg. betrügerischen Bankrotts u. a. auf Anord. des Gr. A.-G. Offenbach. Einl.-Ort: nächstes A.-G. Sofortige Nachricht erbeten (J 5295).

Darmstadt (Hessen) 8|11 1903.
Gr. Staatsanwalt.

10807. **May** Erhard*), led. Taglöhner u. Musiker von Fürth, geb. 31.8.77 in Büg, A.-G. Erlangen, weg. Widerstands u. a. auf Anord. des K. A.-G. Geisenfeld, wohin abzuliefern (650).

Pfaffenhofen 6|11 1903. Amtsanwalt für Geisenfeld.

*) Zul. 62|4088 (1903).

10808. **Pelzl** Johann*), vorm. Hauslehrer von Jesenwang, A.-G. Bruck, geb. dort 17.10.66, weg. Betrugs auf Anord. des K. A.-G. Aichach (888).

Aichach 6|11 1903. Amtsanwalt.

*) Zul. 81|6019 (1902).

10809. **Müller** Rudolf Ernst, Kammacher von Arnstadt, Schwarzburg-Sondershausen, geb. 6.1.7[illegible] (1,65 m, untersetzt, dunkelbraune Haare, dunkler Schnurrbart), weg. Diebstahls auf Anord. des K. A.-G. Pirmasens. Einl.-Ort: nächstes A.-G.-Ges. Drahtnachricht (A 1411).

Zweibrücken 5|11 1903. K. Staatsanwalt.

10810. **Paul** Georg*), led. Taglöhner von Kuhhaslach, A.-G. Babenhausen, B.-A. Illertissen, geb. dort 19.4.62, weg. Diebstahls auf Anord. des K. A.-G. Memmingen. Einl.-Ort: hies. Ldg.-Ges. (A 38[illegible]).

Memmingen 5|11 1903. K. Staatsanwalt.

*) Zul. 8|516 (1901).

10811. **Sauer** Erna*), led. Kellnerin, geb. 14.6.[illegible] in Unna, Rgb. Arnsberg, Westfalen (mittelgroß, schlank, mageres Gesicht, schwarze Haare), weg. Betrugs auf Anord. des K. A.-G. Ulm (2792|98).

Ulm (Württ.) 31|10 1903. K. Staatsanwalt.

*) Zul. 114|8897 (1901).

10812. **Elbenhorn** Maria, led. Dienstmagd v. Augsburg, geb. dort 27.9.81, weg. Betrugs: Anord. des K. A.-G. Augsburg (A 4180).

Augsburg 5|11 1903. Amtsanwalt (Stadt).

10813. **Singer** Barbara, led. Kellnerin, geb. 29.12.[illegible] in Darstadt, A.-G. Ochsenfurt, weg. Diebstahls [illegible].

Würzburg 6|11 1903. Amtsanwalt (Stadt).

10814. **Vogg** Joseph, led. Taglöhner von Meister Lechfeld, A.-G. Schwabmünchen, geb. dort 19.10.71, weg. Diebstahls auf Anord. des K. A.-G. Miesbach. Einl.-Ort: hies. Ges. an der Baaderstr. (D 878|[illegible]).

München II 5|11 1903. K. Staatsanwalt.

10815. **Weber** Margareta*), Wäscherin, geb. 12.1.[illegible] in Pödeldorf, B.-A. Bamberg I, w. Betrugs (A [illegible]).

Fürth i. B. 5|11 1903. Amtsanwalt (Stadt).

*) Zul. 123|8455 (1903).

10816. **Weingärtner** Felix, Schlosser, geb. 6.1.[illegible] in Armsheim, Kr. Oppenheim, Hessen, zul. in Offenbach, weg. Diebstahls auf Anord. des Gr. A.-G. Offenbach. Einl.-Ort: nächstes A.-G. Sofortige Nachricht erbeten (J 4256).

Darmstadt (Hessen) 3|11 1903.
Gr. Staatsanwalt.

10817. **Weiß** Fridolin*), led. Schweizer von Fischen, A.-G. Immenstadt, B.-A. Sonthofen, geb. dort 24.10.60, weg. Unterschlagung u. a. auf Anord. des K. A.-G. Miesbach, wohin abzuliefern (D 8[illegible]).

München II 5|11 1903. K. Staatsanwalt.

*) Zul. 144|10009 (1903).

10818. **Wettach** Heinrich, verh. Reisender, geb. 12.9.79 in Hohensachsen, Bad. A.-G. Weinheim (ungefähr 1,64—1,68 m, schlank, blonde kurze Haare, solcher Schnurrbart, blaue Augen, blasses Gesicht, badischer Dialekt; schwarzer weicher Filzhut, Sammetkragen mit schwarz u. roter Binde, heller graugrüner Ueberzieher, dunkel gesprenkelter Sackanzug), weg. Urkundenfälschung u. a. auf Anord. des Gr. Amtsgerichts I Darmstadt. Einl.-Ort: nächstes A.-G. Sofortige Nachricht erbeten (J 5249).

Darmstadt (Hessen) 5|11 1903. Gr. Staatsanwalt.

10819. **Zwickl** Silvester, led. Wagner von Großaitingen, A.-G. Schwabmünchen, geb. dort 27.[illegible] weg. Diebstahls auf Anord. des K. A.-G. Schwabmünchen. Einl.-Ort: nächstes A.-G.-Ges. (E [illegible]).

Augsburg 5|11 1903. K. Staatsanwalt.

10820. **Wieland** Andreas*), Tapezierer von München, geb. dort 10.3.62,

10821. **Wieland** Regina**), Näherin von München, geb. 16.12.59 in Holzhausen, A.-G. Landsberg a. Lech, beide weg. Unterschlagung (2645. 2710).

München II 5/11 1903. Amtsanwalt.

*) Zul. 122/8369 (1903).
**) Zul. 123/8454 (1903).

10822. **Wilhelm** Jakob Friedrich, Kaufmann von Heddesheim, Bad. A.-G. Weinheim (37 J., 1,60 bis 1,65 m, schwarze Haare, dunkelblonde Augenbrauen, rötliche Gesichtsfarbe, blonder Schnurrbart; schwarzer Anzug), weg. Urkundenfälschung. Einl.-Ort: nächstes G.-Gef. (A 1442)

Zweibrücken 5/11 1903. K. Unt.-Richter.

Zum Strafvollzuge ist zu verhaften:

10823. **Bals** Jakob, verh. vormaliger Amtsgerichtsdiener von Maisach, A.-G. Bruck, geb. dort 5.10.67; Urt. v. 23.6.1903: weg. Vergehens im Amte 14 Tg. Gef. Einl.-Ort: nächstes Landgerichts-Gef. (U.-B. Nr. 137).

Ansbach 31/10 1903. K. Staatsanwalt.

Ausforschungen.

10824. **(Betrug.)** Am 12.10.1903 fingierte am hiesigen Markte ein Unbekannter (30—35 J., mittlere, eher größere, schlanke Statur, braungelbes mageres Gesicht, kleiner dunkler Schnurrbart, soll auf einem Fuß, glaublich dem linken, stark hinken, dürfte Maschinenfuß haben, könnte jedoch vielleicht Verstellung sein; schwarzer breitkrämpiger Hut, schwarz gekleidet; hat in der Nacht v. 11/12.10.1903 bei der Brücke hier geschlafen u. sich hier als Joh. **Brucher** aus Stuttgart in das Fremdenbuch eintragen lassen) den Verkauf einer Kuh u. lockte dem Franz Moser aus Kolsaßberg (Gbz. Hall, Bez.-H. Innsbruck) den Kaufpreis von 300 Kronen heraus. Der Unbekannte war in Gesellschaft eines anderen Mannes (20 bis 25 J., klein, untersetzt, blond; graukiche abgetragene Kleider; hat beim Sternwirt hier v. 11./12.10.1903 genächtigt u. sich als Aloys **Egger**, Tischler aus Ravensburg, im vorgelegten Meldezettel eingetragen), welchen er August nannte. Beide sprechen schwäb. oder schweizerischen Dialekt, dürften internationale Gauner sein u. insbesondere in Oesterreich u. Süddeutschland ihr Handwerk treiben. Späße nach beiden erbeten (Z 84/3).

Schwaz (Tirol) 5/11 1903. K. K. Bezirksgericht.

10825. **(Diebstahl.)** In der Zeit v. 8./12.10.1903 kamen in einer hiesigen Wirtschaft folgende Gegenstände abhanden: 1. ein Kochmesser, 33 cm lang, mit schwarzem Ebenholzheft u. eiserner eingekitteter Klinge, 2. ein Knochenhauer, 30 cm lang mit starkem Rücken u. genietetem Ebenholzheft. Die Messer sind noch neu u. ungebraucht. Als Täter kommt ein etwa 1,70 m großer unbekannter Mann mit bleichem magerem Gesicht in Betracht. Fahndung u. sachdienliche Mitteilung erbeten (3580).

Ulm (Württ.) 3/11 1903. K. Staatsanwalt.

10826. **Fahrrad** „Excelsior" (Fabr.-Nr. 54407, fast neu, schwarzer Rahmen, schwarze Felgen) wurde am 17.10.1903 in Mindelheim dem Käser Xaver Frei von Bronnen entwendet (C 876).

Memmingen 7/11 1903. K. Staatsanwalt.

10827. **Fahrrad** „Corona" (Fabr.-Nr. 68604, Ulmer Polizei-Nr. 1886, Freilauf, schwarzer Rahmenbau, schwarze Felgen, vernickelte, etwas verrostete Speichen, vernickelte Lenkstange mit Korkgriffen, letztere mit weißen, etwas defekten Zelluloidschalen eingefaßt, durch Sturz verbogenes Gabelrohr, gelber Sattel, gelbe Werkzeugtasche) wurde am 1.11.1903 in der Wirtschaft zum Bahnhofsteg hier gestohlen. Fahndung nach Rad u. Täter sowie Festnahme des letzteren u. sachdienliche Mitteilung erbeten (3626).

Ulm (Württ.) 6/11 1903. K. Staatsanwalt.

10828. **(Verdächtiger Besitz.)** Am 27.10 1903 kam ein Mann (ungef. 40 J., glattrasiert, verkrüppelter Finger an einer Hand; braun gekleidet), welcher sich durch einen Heimatschein, lautend auf **Simnacher** Georg*), geb. 1.4.65 in Türkheim, B.-A. Mindelheim, legitimierte, in ein hiesiges Bankgeschäft u. versuchte eine Obligation der Pfälzischen Hypothekenbank Ser. I Lit. E Nr. 7102 über 100 ℳ zu 3½% zu veräußern. Es besteht dringender Verdacht, daß Simnacher, welcher z. Zt. unbekannten Aufenthaltes ist, die Obligation durch eine strafbare Handlung erlangt hat. Späße erbeten (A 356).

Kempten 2/11 1903. K. Staatsanwalt.

*) Zul. 143/9914 (1903).

10829. **Dötterl** Andreas, Schlosser von Kemnath, Oberpfalz, geb. 10.6.84 in Kriegshaber, A.-G. Augsburg (ungef. 1,60 m, schlank, schmächtig, dunkle Gesichtsfarbe, schwarze Haare, bartlos; abgetragener dunkler Anzug) ist festzunehmen, wenn er im Besitz eines „Kalibers" (eine Art Gabelmaß) betroffen wird, auf dessen einem Schenkel die Buchstaben A. B. in das Eisen eingeschlagen sind u. an dessen Schaft 3—4 Kerben sich befinden. Dieses Kaliber gehört dem Schlossermeister August Bertscher hier (3786).

Tübingen (Württ.) 5/11 1903.
K. Staatsanwalt.

10830. **Bremberger** Franz, Maurer von Kößlarn, A.-G. Rotthalmünster, B.-A. Griesbach, geb. 4.7.69 in Weng, simuliert Geistesgestörtheit u. erschwindelt Reisevorschüsse. Ersatz wird verweigert (4771).

Griesbach 3/11 1903. K. Bezirksamt.

Um Ermittlung und Bekanntgabe des Aufenthalts nachbezeichneter Personen wird ersucht:

10831. **Hermann** Aloys, led. Arbeiter von Rothenbuch, A.-G. Lohr, geb. dort 26.6.84, weg. Körperverletzung (111).

Lohr 31/10 1903. Amtsanwalt.

10832. **Knott** Joseph, led. Taglöhner von Pfatter, A.-G. Regensburg II, geb. dort 28.3.80, als Zeuge (Tab. 71).

München I 7/11 1903. K. Unt.-Richter A.

10833. **Schaab** Hugo Theodor, led. Porzellanmaler von Reichenbach, Kr. Roda, Sachsen-Altenburg, geb. dort 17.6.75, weg. Begünstigung (C 248).

Nürnberg 3/11 1903. K. Staatsanwalt.

10834. **Stöppel** Matthias, 20 J., led. Händler von Ringhausen (?),

10835. **Renz** Friedrich, 37 J., verh. Händler von Hallbergmoos, A.-G. Freising, beide als Zeugen (VI 712).

München I 8/11 1903. K. Unt.-Richter B.

Digitized by Google

10836. **Munique** Balthasar*), led. Ziegler u. Maurer, geb. 6.3.81 in Frankenheim, Gde. Schillingsfürst, B.-A. Rothenburg o/Tauber, weg. Diebstahls. Derselbe ist gegen anher zu sendende Eröffnungsbescheinigung aufzufordern, seinen Aufenthalt hierher anzuzeigen.

Hall (Württ.) 3/11 1903. K. Unt.-Richter.

*) Zul. 140/9748 (1903).

10837. **Nuffer** August*) led. Bräuer u. Taglöhner, geb. 18.10.70 in Jettingen, A.-G. Burgau, B.-A. Günzburg a/D., weg. Betrugs (B 1770).

Kempten 4/11 1903. Amtsanwalt (Stadt).

*) Zul. 122/8358 (1903).

10838. **Wittmann** Adam, Binder u. Brauer von Eslarn, A.-G. Vohenstrauß, geb. dort 3.2.67, als Zeuge (C 248).

Nürnberg 3/11 1903. K. Staatsanwalt.

10839. **Bergmeier** Anna, led. Dienstmagd von Haidlfing, A.-G. Landau a. J., geb. dort 27.7.81, weg. Unterschlagung (XIII 831).

10840. **Pohmann** Joseph, led. Metzger von Falkenstein, A.-G. Roding, geb. dort 20.12.78, weg. Untreue (III 795).

München I 5/11 1903. K. Staatsanwalt.

10841. **Brand** Joseph, led. Kassierer von Hirschau, A.-G. Amberg, geb. 12.11.68 in Regensburg, weg. Unterschlagung (B 5891).

München I 5/11 1903. Amtsanwalt

10842. **Ilmberger** Joseph, led. Dienstknecht von Schiltberg, A.-G. Aichach, geb. 17.3.76 in Asbach, Gde. Randelsried, A.-G. Aichach, weg. Körperverl. (D 792).

Augsburg 4/11 1903. K. Staatsanwalt.

10843. **Daschner** Christian*), led. Bäcker u. Schreiber, geb. 21.1.82 in Berolzheim, A.-G. Heidenheim, B.-A. Gunzenhausen, weg. Diebstahls (429).

Ansbach 5/11 1903. Amtsanwalt (Stadt).

*) Zul. 94/6436 (1903).

10844. **Diers** Georg August, 48 J., led. Schlosser von Dramfeld, Rgb. Hildesheim, Prov. Hannover,

10845. **Steyer** Hugo, 50 J., led. Arbeiter von Berlin, beide z. Zt. auf Wanderschaft, als Zeugen (B 865).

Schweinfurt 6/11 1903. K. Staatsanwalt.

10846. **Grill** Karolina, led. Taglöhnerin von Scharnitz, Gbz. Telfs, Bez.-H. Innsbruck, geb. dort 24.10.70, weg. Beleidigung u. a. (3042).

München II 7/11 1903. Amtsanwalt.

10847. **Bräuhauser (Brauhäuser)** Marie, 35 J., led. Taglöhnerin von Gessertshausen, A.-G. Augsburg, als Zeugin (A 36).

Regensburg 3/11 1903. K. Staatsanwalt.

10848. **Katzenberger** Georg, led. Flaschner von Bamberg, geb. dort 12.4.81, weg. Körperverletzung (C 919).

Fürth 6/11 1903. K. Staatsanwalt.

10849. **Lampertsberger** Georg, led. Taglöhner von Grasbrunn, A.-G. München II, geb. 12.2.75 in Aibling, weg. Diebstahls (B 898).

Traunstein 6/11 1903. K. Staatsanwalt.

10850. **Mechle** Franz, led. Schreiner von Neumarktl, Bez.-H. Krainburg, Krain, geb. 5.6.78 in Maria-Saal, Bez.-G. Klagenfurt, Kärnten, weg. Diebstahls (F 5856).

München I 4/11 1903. Amtsanwalt.

10851. **Mayer** Benno*), led. Hafner von Pasing, A.-G. München II, geb. dort 3.6.79, weg. Diebstahls (812).

Bad Aibling 6/11 1903. Amtsanwalt.

*) Zul. 142/9880 (1903).

10852. **Mittag** Ludwig Franz, led. Lackierermeister von Nürnberg, geb. 22.2.56 in Dresden, weg. Diebstahls (C 5270/71).

Nürnberg 5/11 1903. Amtsanwalt (Stadt).

10853. **Wittig** Georg, led. Fischer, geb. 6.4.84 in Lichtenfels, weg. Diebstahls (142).

Staffelstein 5/11 1903. Amtsanwalt.

Widerrufe.

1901: 8230. 8231.
1902: 9513. 9834. 10797. 11751.
1903: 1485. 2008. 2682. 4750. 6183. 7688. 7740. 8260. 8557. 8735. 9175. 9183. 9184. 9365. 9517. 9522. 9551. 9793. 9866. 9965. 10206. 10256. 10257. 10258. 10273. 10396. 10408. 10446. 10523.

Alphabetische Rekapitulation der Namen.

Altmann Johann . 10786
Babel Martin . . 10787
Bals Jakob . . . 10823
Bauer Ursula . . 10788
Bengeßer Leonhard . 10789
Bergmeier Anna . 10839
Block Karl Julius Hermann . . . 10790
Brand Joseph . . 10841
Brauhäuser Marie . 10847
Bräuhauser Marie . 10847
Bremberger Franz . 10830
Brucher Johann . 10824
Brummer Karl . . 10791
Daschner Christian . 10843
Dötterl Andreas . . 10829
Diers Georg August 10844
Dietz Georg . . . 10792
Egger Aloys . . . 10824
Eckstein Jakob . . 10795
Engel Emil . . . 10793
Freywald August . 10795
Freywald Emma . 10794
Freywald Kuno . . 10795
Frohnhöfer Margar. 10796
Gerber Agnes . . 10797
Grehn Friedrich . . 10798
Grill Karoline . . 10846
Groß Philipp . . 10800
Hefele Wilhelm . . 10799
Höhnle Karl . . . 10801
Hermann Aloys . 10831
Herter Joseph . . 10802
Hofmann Georg . 10803
Jörg Anton . . . 10804
Ilmberger Joseph . 10842
Katzenberger Georg . 10848
Knott Joseph . . . 10832
Krähn Friedrich . . 10798
Lampertsberger Gg. 10849
Leinberger Leopold . 10805
Lindemann Heinrich 10806
Mechle Franz . . 10850
May Erhard . . . 10807
Mayer Benno . . 10851
Müller Rudolf Ernst 10809
Mittag Ludwig Franz 10852
Munique Balthasar 10836
Noth Rudolf . . 10808
Nuffer August . . 10837
Paul Georg . . . 10810
Peisl Johann . . 10808
Pohmann Joseph . 10840
Renz Friedrich . . 10835
Sauer Erna . . . 10811
Schaab Hugo Theodor 10833
Sibenhorn Maria . 10812
Simnacher Georg . 10828
Singer Barbara . . 10813
Steyer Hugo . . . 10845
Stöppel Matthias . 10834
Vogg Joseph . . . 10814
Weber Margareta . 10815
Weingärtner Felix . 10816
Weinstein Georg . 10795
Weiß Fridolin . . 10817
Wettach Heinrich . 10818
Wieland Andreas . 10820
Wieland Regina . 10821
Wilhelm Jakob Frdr. 10822
Winterstein Friedrich 10795
Wittig Georg . . 10853
Wittmann Adam . 10838
Zwickl Silvester . . 10819

Dr. Wild'sche Buchdruckerei (Gebr. Parcus) München.

Digitiz

№ 159. München, den 17. November 1903.

Bayer. Zentral-Polizei-Blatt.

Herausgegeben von der K. Polizei-Direktion München.

10854. **Unbekannte geistesschwache Frauensperson.**

Die oben abgebildete Frauensperson (angeblich 80 J., mittelgroß, mager, weiße Haare, graue Augen, lange spitze Nase; Spitzenhaube, rotgestreifte Jacke, schwarzer Rock, schwarzer Stoffkragen, Halbschuhe, Schirm, Plüschtasche, enthaltend 1 Gebetbuch, 1 Löffel, 1 Brille mit Futteral, letzteres schwarz mit dem Goldaufdruck „J. R. Dierolf, Fahrgasse 25 in Frankfurt a/M." u. etwas Wäsche; besitzt Eisenbahnrückfahrkarte Stuttgart—Friedrichshafen, welche nur bis Ulm benützt u. am 25.10.1903 ausgegeben ist) hat am 25.10.1903 in der städtischen Armenpflege hier Unterkommen gesucht u. befindet sich seit 26.10.1903 im hiesigen städtischen Krankenhause. Sie ist geistesschwach u. kann weder zuverlässige Angaben über ihre Personalien machen, noch weiß sie, woher sie gekommen ist u. welches ihr Reiseziel sein soll, nennt sich bald Agathe **Müller**, bald **Schmiedberger**, behauptet, die Witwe eines Johannes Müller zu sein, u. will einen Sohn besuchen, dessen Wohnort u. Beschäftigung sie wiederum nicht benennen kann. Weiters behauptet dieselbe, einen außerehelichen Sohn einer Tochter, welcher in Stuttgart beim Militär sei, besucht zu haben. Sachdienliche Mitteilung zur Feststellung der Identität der Unbekannten erbeten (24625).

Augsburg 11/11 1903. Stadtmagistrat.

Digitized by Google

Haftbefehle. Die bezeichneten Personen sind an die verfolgenden Behörden — Militärarrestanten an die nächste Militärbehörde (Bezirks-Kommandos ausgeschlossen) — abzuliefern, wenn nicht ausdrücklich andere Bestimmung getroffen ist. Von der Festnahme ist die verfolgende Behörde unverzüglich zu verständigen. Personen, die von einem Orte außerhalb Bayerns nach Bayern zu verbringen sind, sind an die der bayerischen Landesgrenze zunächst gelegene Uebergangsstation zu verbringen.

10855 **Dotterweich** Georg, Infanterist (Rekrut) der 10. Komp. 5. Inf.-Rgts., led. Taglöhner, geb. 3.9.82 in Borra, Gde. Birkach, A.-G. Burgebrach, B.-A. Bamberg II, weg. Fahnenflucht. Einl.-Ort: hies. Militärarrestanstalt (2467).
Würzburg 7|11 1903
Gericht der K. B. 4. Division.

10856 **Oehlschläger** Michael, led. Steinhauer, geb. 27.4.76 in Siedelsbrunn im Odenwald, Hess. Kr.-A. Heppenheim, weg. Körperverl auf Anord. des Gr. Ldg. II. Strafkammer Darmstadt. Einl.-Ort: nächstes A.-G. (3877|97).
Darmstadt (Hessen) 4|11 1903. Gr. Staatsanwalt.

10857. **(Entsprungener Zigeuner.) Endres** Georg, led. Zigeuner u. Musiker von Adamsfreiheit. Gbz Neubistritz, Bez.-H. Neuhaus (Jindřichuv Hradec), Böhmen, geb. 1849 in Linz (ungef. 1,60 m, schmal, schwarze Haare, gebogene Nase, schwarzes Schnurrbärtchen) ist am 20.8.1903 aus hies. Ger.-Gef. entsprungen. Derselbe hat noch 6 Tage Haft weg. Landstreicherei, 3 Tage Haft weg. Uebertr der Gew.-Ordn. u. 6 Mte. Nachhaft lt. rechtskr. Urteils vom 26.5.1903 u. Strafbefehlen v. 30.4. u. 18.5.1903 zu erstehen. Einl.-Ort: nächstes A.-G.-Gef. (197. 234. 235).
Altdorf 10|11 1903. K. Amtsgericht.

10858. **Feichtenschlager** Johann, Dienstknecht, geb. 10.6.72 in Moosbach, Bez.-H. Braunau a. Inn, Oberösterr., weg Diebstahls auf Anord. des K. A.-G. Simbach a|Inn, wohin abzuliefern (254|02).
Pfarrkirchen 5|10 1903. Amtsanwalt f. Simbach.

10859. **Gernand** Karl, led. Schneider, geb. 2.2.68 in Griesheim bei Darmstadt, zul. im Zuchthaus in Ludwigsburg, weg. Diebstahls auf Anord. des Gr. A.-G. II Darmstadt. Einl.-Ort: nächstes A.-G. (2053|02).
Darmstadt (Hessen) 8|11 1903.
Gr. Staatsanwalt.

10860. **Gio Batta** Doroteo, 66 J., geb. in Sutrio, Distr. Tolmezzo, Prov. Udine, Italien, Maurer, weg. Betrugs (376).
Rosenheim 3|11 1903. Amtsanwalt f. Prien.

10861. **Kutscher** Friedrich, led. Taglöhner von Spremberg, Rgb. Frankfurt a. Oder, Preußen (20 J., ungef. 1,66 m, schlank, mageres Gesicht, bleiche Gesichtsfarbe, blonde Haare, längliche Nase, bartlos; schwarzer steifer Hut, weißer Stehkragen mit kleiner Krawatte), weg. schw. Diebstahls. Einl.-Ort: hies. A.-G.-Gef.
Ulm (Württ.) 7|11 1903. K. Amtsgericht.

10862. **Heller** Otto (etwa 30 J., groß, schlank, große Glatze, blonde Perücke, blaue Augen, kleiner blonder Schnurrbart, an der linken Hand zwischen Daumen u. Zeigefinger tätowiert, norddeutscher Dialekt; schwarzer steifer Hut, schwarzer Jackettanzug), weg. Diebstahls 1 fast neuen Fahrrades „Puch" mit Freilauf, Modell 4, Nr. 14640, Wert 250 M. u. Betrügereien im Gesamtschaden von 243 Kronen. Sofortige Mitteilung erbeten (Z 175|3|1)
Dornbirn (Vorarlberg) 7|11 1903.
K. K. Bezirksgericht, Abt. III

10863. **Kohler** Theodor, led. Bierbrauer, geb. 84[illegible] in Ottobeuren, B.-A. Memmingen, weg. Diebstahls. Einl.-Ort: hies. A.-G.-Gef. (2898|01).
Ulm (Württ.) 7|11 1903. K. Staatsanwalt.

10864. **Müller** Matthias*), led. Taglöhner von Perlach, A.-G. München II, geb. dort 15.10.67, wegen Betrugs i. R. auf Anord. des K. A.-G. Dachau. Einl.-Ort: nächstes A.-G.-Gef. (E 611).
München II 9|11 1903. K. Staatsanwalt.
*) Zul. 73|5018 (1903).

10865. **Minderlein** Michael*), Metzger, geb. 29.[illegible] in Dorsbrunn, A.-G. Ellingen, B.-A. Weißenburg a. S. (1,60 m, untersetzt, breites volles Gesicht, gesunde Gesichtsfarbe, blonde Haare; dunkler weicher Filzhut, weißer Stehkragen mit langer Krawatte, graubrauner Joppenanzug, Manschetten),

10866. **Pöppel** Michael, etwa 20 J., Zinngießer von München (1,68 m, schlank, dunkle Haare; dunkler Anzug, unter der Joppe eine blau- oder rotgestreifte Bluse, wie solche Bäcker oder Metzger zu tragen pflegen), beide weg. Diebstahls. Einl.-Ort: hies. A.-G.-Gef.
Crailsheim (Württ.) 6|11 1903. K. Amtsgericht.
*) Zul. 99|6838 (1903).

10867. **Wink** Johannes VI, Makler, geb. 25.[illegible] in Reichenbach, weg. Betrugs. Einl.-Ort: nächstes A.-G. Sofortige Nachricht erbeten (J 5019).
Darmstadt (Hessen) 6|11 1903.
Gr. Staatsanwalt.

10868. **Neuble** Joseph, led. Schuhmacher u. Armenhäusler von Boos, A.-G. Memmingen, geb. dort 22.6.54, weg. Diebstahls i. R. auf Anord. des K. A.-G. Memmingen. Einl.-Ort: hies. Ldg.-Ges. (A 374).
Memmingen 7|11 1903. K. Staatsanwalt.

10869. **Schmid** Johannes, verh. Hausierhandler, geb. 19.6.76 in Lützenhardt, Württ. O.-A. Horb, weg. Betrugs. Hierher zu liefern. Drahtnachricht.
Freudenstadt (Württ.) 9|11 1903. K. Amtsgericht.

10870. **Seligmann** Karl Karlmann, von seiner Ehefrau getr. led. Reisender von Maursmünster, Kr. Zabern, Unterelsaß, geb. 20.12.74 in Heidelberg, weg. Zuhälterei auf Anord. des K. A.-G. München. Einl.-Ort: hies. Ges. an der Gruftstr. (XI 955).
München I 9|11 1903. K. Staatsanwalt.

Zum Strafvollzuge ist zu verhaften:

10871. **Schneider** Elise, verh. Besenhändlerin von München, geb. 17.8.51 in Moosburg, B.-A. Freising, Urt. v. 14.9.1903: weg. Betrugs i. R. 3 Mte. 15 Tage. Ges. Einl.-Ort: nächstes Ldg.- od. Strafvollstr.-Ges. (B. U.-B. 784).
München I 7|11 1903. K. Staatsanwalt.

Ausforschungen.

10872. **(Diebstahl durch Zigeuner.)** Am 8.10.1903 wurde bei Untergeiersnest, Gde. Schönderling, A.-G. Brückenau, eine kleine gelbe Dachshündin (edles Zuchttier, jagdlich gut, hört auf den Namen „Hulda", Wert 100 ℳ) vermutlich von Zigeunern gestohlen. Sachdienliche Mitteilung erbeten (B 712)

Würzburg 6|11 1903. K. Staatsanwalt.

10873. **(Zigeuner.)** Bei der seit 6.11.1903 hier wegen Landstreicherei u. Diebstahls verhafteten angeblichen 13jährigen Elisabeth **Turbanisch**, Tochter der herumziehenden Scherenschleifersehelente Johann u. Karolina Turbanisch, wurden mehrere Paketchen Waschnennadeln im Werte v. 70–80 ₰ pro Paket gefunden. Da sie vorher diese Nadeln pro Paket um 10 ₰ verkaufte, ist anzunehmen, daß sie sich solche rechtswidrig zugeeignet hat. Sachdienliche Mitteilung hierüber u. über die Persönlichkeit der Turbanisch erbeten (1227). Anm. d. Red.: Nach dem bei der K. Polizeidirektion München geführten Zigeunerkataster dürfte die Verhaftete identisch sein mit der am 28.10.1892 geborenen Elisabeth **Turbanisch***), Tochter der Scherenschleifersehelente Thomas u. Anna Maria Turbanisch, letztere geb. Turbanisch, von Neuensorg, A.-G. Stadtsteinach. Die Scherenschleifersehelente Johann u. Karolina Turbanisch besitzen keine Tochter namens „Elisabeth".

Kronach 11|11 1903. Amtsanwalt.

*) Vergl. 33|2034 (1903).

10874. **(Einbruchdiebstahl.)** Vom 17.—20.10.1903 wurde in das Haller-Anger-Haus des D.-Oe.-Alpenvereines u. in eine Alphütte dort eingebrochen. Die Täter hatten vom 16.|17. Oktober beim „Stern" in Mittenwald übernachtet u. dort als Joseph **Oblack***) u. Ernst **Schuhmann**, Schneider aus Mungenbernsdorf, in's Fremdenbuch sich eingetragen. Oblack ist hier in Haft: Schuhmann ist flüchtig; er wird beschrieben: 20—22 J., groß, schlank, kleiner Schnurrbart, sonst bartlos, langer Hals, starker Blähhals (fast Kropf); schwarzer, ziemlich abgetragener Anzug, schwarzer Hut. Oblack gibt an: sein Genosse, dessen Namen er nicht wisse, habe ihm erzählt, er sei von Graz gebürtig u. von Profession Sattler, er habe mit einem Sachsen die Papiere getauscht, der Sachse sei nach Amerika und er reise mit dessen Papieren als Schneider; er (Oblack) sei mit fraglichem Genossen zuerst in Augsburg u. dann in Murnau zusammengekommen u. habe dieser die Absicht geäußert in's Rheinland zu reisen; vom Diebstahl habe dieser einen Rucksack mit blauen Bändern, eine Flasche Branntwein, einen blauen Topf mit Schmalz u. ein ungef. 15 m langes Seil mitgenommen. Spähe nach dem Genossen Oblack's. Sachdienliches hieher mitzuteilen (Z 87|3).

Schwaz (Tirol) 7|11 1903
K. K. Bezirksgericht, Abt. II.

*) Vergl. Beil. X zu Nr. 125 des B. Z.-P.-Bl. 1902 (Landesverwiesene).

Um Ermittlung und Bekanntgabe des Aufenthalts nachbezeichneter Personen wird ersucht:

10875. **Motzler** Joseph, led. Schneider von Donauwörth, geb. 8.7.77 in München, weg. Verbrechens w. d. Sittlichkeit (C 828).

Memmingen 5|11 1903. K. Staatsanwalt.

10876. **Oni** Georg, led. Vergolder von München, geb. dort 15.6.76, als Zeuge (III 728);

10877. **Töpfer** Ernst Rudolf, verh. Reisender von Fuchshain, Sächs. A.-H. Grimma, geb. dort 31.3.71, weg. Betrugs u. a. (IV 782).

München I 6|11 1903. K. Staatsanwalt.

10878 **Raimann** Friedrich*), led. Schweizer, geb. 16.3.71 in Weißlingen, Kant. Zürich, Schweiz,

10879. **Michel** August, verh. Schweizer, geb. 27.7.78 in Lutry, Kant Waadt, Schweiz, beide weg. Körperverl. (J 4436|1902).

Darmstadt (Hessen) 3|11 1903.
Gr. Staatsanwalt.

*) Zul. 77|5693 (1902).

10880 **Sandner** Michael*), led. Knecht u. Tee-reisender, geb. 17.5.66 in Höfen, Gde. Haasgang, A.-G. Ansbach, weg. Hausfriedensbruchs (B 277);

10881. **Schmidt** Wilhelm, led. Dienstknecht, geb. 12.10.86 in Wildenholz, A.-G. Schillingsfürst, B.-A. Rothenburg o. T., weg. Diebstahls (B 309).

Rothenburg o. d. Tauber 7|11 1903.
Amtsanwalt (Land).

*) Zul. 103|7967 (1902).

10882. **Schmid (Schmitt)** Johann, led. Anstreicher u. Bäcker von Linz, Oesterreich, geb. dort 8.12.62, weg. Betrugs (726).

Starnberg 5|11 1903. Amtsanwalt.

10883. **Schröder** Andreas, led. Schuhmacher von Unsernherrn, A.-G. Ingolstadt, geb. dort 16.7.82, weg. Diebstahls (248).

Eichstätt 6|11 1903. Amtsanwalt (Stadt).

10884. **Schulmerich** Barbara, led. Hausierers-tochter von Carlsberg, A.-G. Grünstadt, B.-A. Frankenthal, geb. 23.4.87 in Feichten, Gde Vogling, A.-G. Traunstein, weg. falscher Anschuldigung (D 637).

Traunstein 7|11 1903. K. Staatsanwalt.

10885. **Strauß** Therese*), Stickerin von München, geb. 4.9.68, weg. Unterschlagung (XIV 762).

München I 7|11 1903. K. Staatsanwalt.

*) Zul. 142|9873 (1903).

10886. **Wiedemann** Ulrich*), led. Käser von Holzheim, A.-G. Dillingen, weg. Betrugs (D 573)

Augsburg 4|11 1903 K. Staatsanwalt.

*) Vergl. 137|9540 (1903).

10887. **Bonauer (Ponauer)** Johann, led. Bäcker von Altötting, als Zeuge (A 554).

Traunstein 9|11 1903. K. Staatsanwalt.

10888. **Bosch** Hermann*), Maurer, geb. 6.7.77 in Erkenbrechtsweiler, O.-A. Nürtingen, als wichtiger Zeuge zur Hauptverhandlung vor der Strafkammer I des K. Landgerichts Ulm auf **Samstag, 21. Novbr. 1903 vormittags 10½ Uhr** in der Strafsache gegen Polizeidiener Wühle in Blaubeuren, weg. Körperverletzung u. a. Es wird ersucht, dem ꝛc. Bosch vorstehendes unter Hinweis auf die Folgen des unentschuldigten Ausbleibens (§ 50 St. P. O.) zu eröffnen u. Eröffnungsurkunde einzusenden (J 476).

Ulm (Württ.) 10|11 1903. K. Staatsanwalt.

*) Zul. 83|5682 (1903).

Digitized by Google

10889. **Bohn** Elise Paula Therese, led. Kellnerin von Erfurt, Preußen, geb. dort 15.4.81, als Zeugin (C 638).
Fürth 7|11 1903. K. Staatsanwalt.

10890. **Burgerspfleger** Andreas, verh. Taglöhner von Winklsaß, A.-G. Mallersdorf, geb. dort 1.5.50, weg. Diebstahls (J 654).
München II 7|11 1903. K. Staatsanwalt.

10891. **Frank** Friedrich, Schreiner, geb. 20.6.72 in Hohholz, A.-G. Markt Erlbach, B.-A. Neustadt a. A., weg. Diebstahls (A 2702).
Fürth i. B. 7|11 1903. Amtsanwalt (Stadt).

10892. **Haselbeck** Johann*), led. Taglöhner von Viegendorf, Gde. Weigendorf, A.-G. Dingolfing, geb. dort 3.7.79,

10893. **Pauli** Joseph**), led. Taglöhner von Peising, A.-G. Kelheim, geb. dort 3.3.79, beide weg. gef. Körperverl. (A 581 I u. II).
Kempten 6|11 1903. Amtsanwalt (Land).

*) Zul. 104|7230 (1903).
**) Zul. 104|7231 (1903).

10894. **Huwiler** Wilhelm August, led. Magazinsgehilfe, geb. 30.11.77 in Ronwyl, Kant. St. Gallen, Schweiz, weg. Betrugs (B 1781).
Kempten 6|11 1903. Amtsanwalt (Stadt).

10895. **Orthuber** Marie, 24 J., Prostituierte von München, als Zeugin (VIII 717).
München I 9|11 1903. K. Staatsanwalt.

10896. **Lehner** Heinrich*), led. Schlosser von Langenzenn, A.-G. Cadolzburg, B.-A. Fürth, geb. 2.4.72 in Nürnberg (etwa 1,65 m, untersetzt, hageres Gesicht, kleiner blonder Schnurrbart, an einer Hand fehlen die Nagelglieder von 2 oder 3 Fingern; zieht mit seiner Geliebten, die ein Kinderwägelchen mit sich führt, herum), weg. Urkundenfälschung (D 928).
München II 7|11 1903. K. Staatsanwalt.

*) Zul. 72|5520 (1901).

10897. **Wehringer** Heinrich*), verh. Reisender von Hof, geb 11.8.78 in Aidenbach, A.-G. Vilshofen, weg. Unterschlagung (F 5887).
München I 7|11 1903. Amtsanwalt.

*) Zul. 154|10536 (1903).

10898. **Primo** Giuseppe, led. Maurer von Rigolato, Prov Udine, Italien, geb. dort 19.3.75, weg. Betrugs (B 4662).
München I 11|11 1903. Amtsanwalt.

10899. **Ritter** Jeremias, verh. ehemal. Maurermeister, geb. 1.7.71 in Schalkhausen, A.-G. Ansbach, weg. Betrugs (630).
Ansbach 7|11 1903. Amtsanwalt (Stadt).

10900. **Rogg** Georg, Dienstknecht, geb. 24.3.6[illegible] in Bregenz, Vorarlberg, als Zeuge (J 3197|98).
Ravensburg (Württ.) 7|11 1903.
K. Staatsanwalt.

10901. **Rogner** Johann, Bahnarbeiter von Kammerstein, A.-G. Schwabach, geb. 1.3.60 in Erbach, weg Betrugs (507).
Nürnberg 7|11 1903. Amtsanwalt f. Altdorf.

10902. **Weber** Georg*), Korbflechter u. Schirmflicker von Karlskron, A.-G. Neuburg a. D. (reist im Lande nach Zigeunerart mit der Artistenfamilie **Sommer** umher), als Zeuge (Man.-Nr. 70).
Eichstätt 9|11 1903. K. Unt.-Richter.

*) Zul. 26|1585 (1903).

10903. **Stubenvoll** August*), led. Kutscher, Pferdewärter u. Hausbursche von Cham, Oberpfalz, geb. 21.8.71 in München, bis Mitte Oktober d. Js. in München wohnhaft, weg. Beamtenbeleidigung. Derselbe ist aufzufordern, seinen Aufenthalt hierher anzuzeigen (2698).
Ulm (Württ.) 3|11 1903. K. Staatsanwalt.

*) Zul. 80|6173 (1901).

Widerrufe.

1889: 2182.
1899: 9619. 10379.
1900: 2821. 4192.
1898: 3321. 3322. 10[illegible]
1901: 4489 11666. 13[illegible]
1902: 2887. 3393. 6476. 7418. 8467. 8694. 8973. 9416. 9605
1903: 579. 2618. 2733. 2946. 3991. 4487. 5134. 5248. 5358 5440. 5672. 5793. 5846 6431. 6732. 6777. 7040. 7371. 7372. 7394. 7429–7434 (incl.). 7491. 7792. 7825. 7843. 7983. 8172. 8336. 8398. 8614. 8627. 8808. 9337. 9349. 9356. 9600 9601. 9602 9823 9836. 9893. 10006. 10174 10199. 10209. 10224. 10243. 10244. 10250. 10255. 10339. 10396. 10400. 10403. 10404. 10456. 10463. 10465. 10487. 10524. 10528. 10532. 10557. 10566. 10715.

Alphabetische Rekapitulation der Namen.

Bohn Elise Paula Th. 10889
Bonauer Johann . 10887
Bosch Hermann . . 10888
Burgerspfleger Andr. 10890
Dotterweich Georg . 10885
(E)Oehlschläger Mich. 10856
Endres Georg . . 10857
Feichtenschlager Joh. 10858
Frank Friedrich . . 10891
Gernand Karl . . 10859
Gio Batta Doroteo . 10860
Haselbeck Johann . 10892
Heller Otto . . . 10862
Huwiler Wilh. Aug. 10894
Kohler Theodor . . 10863
Kutscher Friedrich . 10861
Lehner Heinrich . . 10896
Mehringer Heinrich 10897
Michel August . . 10879
Müller Agathe . . 10854
Müller Matthias . 10864
Minderlein Michael 10865
Mink Johannes VI 10867
Motzler Joseph . . 10875
Oblack Joseph . . 10874
Oni Georg . . . 10876
Orthuber Maria . . 10895
Pauli Joseph . . 10893
Pöppel Michael . . 10866
Primo Giuseppe . . 10898
Raimann Friedrich . 10878
Rendle Joseph . . 10868
Ritter Jeremias . . 10899
Rogg Georg . . . 10900
Rogner Johann . . 10901
Sandner Michael . 10880
Schmid Johann . . 10882
Schmid Johannes . 10869
Schmidt Wilhelm . 10881
Schmiedberger Agathe 10854
Schneider Elise . . 10871
Schröder Andreas . 10883
Schulmerich Barbara 10884
Schuhmann Ernst . 10876
Seligmann Karl Karlmann . . . 10870
Sommer 10902
Strauß Therese . . 10885
Stubenvoll August . 10903
Töpfer Ernst Rudolf 10877
Turbanisch Elisabeth 10878
Weber Georg . . 10902
Wiedemann Ulrich . 10886

Dr. Wild'sche Buchdruckerei (Gebr. Parcus) München.

№ 160. München, den 18. November 1903.

Bayer. Zentral-Polizei-Blatt.

Herausgegeben von der K. Polizei-Direktion München.

Haftbefehle. Die bezeichneten Personen sind an die verfolgenden Behörden — Militärarrestanten an die nächste Militärbehörde (Bezirks-Kommandos ausgeschlossen) — abzuliefern, wenn nicht ausdrücklich andere Bestimmung getroffen ist. Von der Festnahme ist die verfolgende Behörde unverzüglich zu verständigen. Personen, die von einem Orte außerhalb Bayerns nach Bayern zu verbringen sind, sind an die der bayerischen Landesgrenze zunächst gelegene Uebergangsstation zu verbringen.

10904. **Ammer** Eduard, led. Taglöhner von Landshut, geb. dort 14.2.74, weg. Bedrohung auf Anord. des K. A.-G. Landshut. Einl.-Ort: hies. Ldg.-Gef. (2848 II).
Landshut 10/11 1903. K. Staatsanwalt.

10905. **Andrä** Johann*), gesch. ehem. Dienstmann, zul. angeblich Theaterdiener, auf Wanderschaft, von Pfaffenhofen a. Ilm, geb. dort 17.12.57, weg. Diebstahls auf Anord. des K. A.-G. Garmisch. Einl.-Ort: nächstes A.-G.-Gef. Drahtnachricht (724).
Garmisch 9/11 1903. Amtsanwalt.

*) Zul. 4/268 (1903).

10906. **Anmüller** Heinrich, led. Taglöhner von Amorbach, B.-A. Miltenberg, geb. dort 10.11.76, weg. Unterschlagung auf Anord. des K. A.-G. Miltenberg.
Miltenberg 9/11 1903. Amtsanwalt.

10907. **Bauernfeind** Heinrich Wilhelm*), genannt **Schuster**, led. Handarbeiter, geb. 11.11.52 in Rodau, Sächs. A.-H. Plauen i. V. (1,76 m, schlank, längliches Gesicht, gesunde Gesichtsfarbe, dunkle Haare, hohe Stirne, dunkle Augenbrauen, graue Augen, rötlicher Schnurr- u. Backenbart), weg. Raubes auf Anord. des K. A.-G. Hof. Einl.-Ort: nächstes Ger.-Gef. (B 597).
Hof 12/11 1903. K. Staatsanwalt.

*) Vergl. 108/7474 (1903).

10908. **Böhm** Johann*), led. Dienstknecht von Kleinschwarzenbach, A.-G. Münchberg, geb. dort 26.10.85 (für sein Alter auffallend klein, blasses Gesicht, grüner Hut, schwärzliche Joppe, grauliche Hose), weg. Diebstahls auf Anord. des K. A.-G. Landsberg. Einl.-Ort: nächstes A.-G.-Gef. (E 690. 713).
Augsburg 9/11 1903. K. Staatsanwalt.

*) Zul. 136/9428 (1903).

10909. **Christl** Martin, led. Taglöhner von Lechhausen, A.-G. Friedberg, geb. 8.11.77 in Friedberg, weg. Körperverl. auf Anord. des K. A.-G. Friedberg (1435).
Friedberg 11/11 1903. Amtsanwalt.

10910. **Eul** Nikolaus, led. Brauer von Graudenz, Prov. Westpreußen, geb. dort 10.7.79, weg. Diebstahls (X 879);

10911. **Ziegler** Johann, led. Schneider von München, geb. 16.8.66 in München-Thalkirchen, weg. Diebstahls i. R. (XII 946), beide auf Anord. des K. A.-G. München I. Einl.-Ort: hies. Gef. an der Gruftstr.
München I 11/11 1903. K. Staatsanwalt.

10912. **Ziegler** Walburga*), led. Dienstmagd von Mitteleschenbach, A.-G. Gunzenhausen, geb. dort 27.12.86, weg. Diebstahls auf Anord. des K. A.-G. Nürnberg. Einl.-Ort: nächstes G.-Gef. (D 815).
Nürnberg 7/11 1903. K. Staatsanwalt.

*) Zul. 21/1572 (1901).

10913. **Britting** Andreas, led. Bierbrauer von Büg, A.-G. Erlangen, geb. dort 9.10.49, weg. Diebstahls auf Anord. des K. A.-G. Lauf. Einl.-Ort: nächstes A.-G.-Gef. (495).
Hersbruck 11/11 1903. Amtsanwalt f. Lauf.

10914. **Protz** Margareta, led. Fabrikarbeiterin von Nördlingen geb. dort 4.7.78, weg. Unterschlagung auf Anord. des K. A.-G. Augsburg. Einl.-Ort: nächstes A.-G.-Gef. (D 857).
Augsburg 10/11 1903. K. Staatsanwalt.

10915. **Eismann** Johann, led. Taglöhner, angeblich von Waldthurn, A.-G. Vohenstrauß,

10916. **Fürbacher** Johann, led. Taglöhner, geb. 11.1.84 in Hurkenthal, Gde. Stadln, Gbz. Hartmanitz, Bez.-H. Schüttenhofen, Böhmen,

10917. **Ruf** Maria, led. Taglöhnerin, geb. 30.3.79 in Eger, sämtliche weg. Unterschlagung u. a. auf Anord. des K. A.-G. Regensburg II, wohin abzuliefern (469).
Regensburg II 9/11 1903. Amtsanwalt.

10918. **Ferstl** Joseph, led. Schreiner u. ehemal. Gefängnisaufseher von Parsberg, geb. dort 19.7.76, weg. Unterschlagung auf Anord. des K. A.-G. München I. Einl.-Ort: A.-G.-Gef. München I (XIII 864).
München I 11/11 1903. K. Staatsanwalt.

10919. **Fetzer** Gustav*), led. Bäcker von Leipheim, A.-G. Günzburg, geb. dort 10.7.73, weg. Diebstahls i. R. auf Anord. des K. A.-G. Donauwörth. Einl.-Ort: nächstes A.-G.-Gef. (A 945).
Neuburg a/D. 9/11 1903. K. Staatsanwalt.

*) Zul. 70/5114 (1902).

10920. **Fietze** Klemens Robert*), verw. Unterhändler u. Holzeinkäufer von Großhennersdorf, A.-H. Löbau, Sachsen, geb. dort 8.1.38, weg. Betrugs auf Anord. des K. A.-G. Neukirchen Hl. Bl. Einl.-Ort: nächstes G.-Gef. (IV 2131).
Straubing 10/11 1903. K. Staatsanwalt.

*) Zul. Beil. II zu Nr. 13 des B. Z.-P.-Bl. 1903 (Landesverwiesene).

Digitized by Google

10921. **Hönninger** Joseph, led. Maurer von Büchenbach, A.-G. Herzogenaurach, B.-A. Höchstadt a/Aisch, geb. dort 11.7.79, weg. Unterschlagung auf Anord. des K. A.-G. Erlangen. Einl.-Ort: nächstes A.-G.-Gef. (1385).
Erlangen 10/11 1903. Amtsanwalt (Stadt).

10922. **Hofmann** Martin, led. Dienstknecht, geb. 1.1.79 in Horschhausen, Gde. Ellrichshausen, O.-A. Crailsheim, weg. Diebstahls auf Anord. des K. A.-G. Heilsbronn. Einl.-Ort: nächstes A.-G.-Gef. (A 878).
Ansbach 11/11 1903. K. Staatsanwalt.

10923. **Huber** Elise*), led. Näherin von Mühldorf, geb. 30.5.82 in Bergham, Gde. Gufflham, A.-G. Burghausen, B.-A. Altötting, weg. Diebstahls i. R. u. a. auf Anord. des K. A.-G. Landshut. Einl.-Ort: hies. Ger.-Gef. (II 2808).
Landshut 9/11 1903. K. Staatsanwalt.

*) Zul. 156/10643 (1903).

10924. **Irnstetter** Anna*), led. Dienstmagd von Adlhausen, A.-G. Rottenburg, geb. 7.4.71 in Helchenbach, A.-G. Abensberg, B.-A. Kelheim, weg. Diebstahls i. R. auf Anord. des K. Ldg. München I. Einl.-Ort: Ldg.-Gef. München I (XIII 807).
München I 11/11 1903. K. Staatsanwalt.

*) Zul. 93/6430 (1903).

10925. **Kastner** Lorenz, led. Oekonomensohn von Rommelsried, A.-G. Zusmarshausen, geb. dort 10.12.82, weg. Diebstahls. Einl.-Ort: hies. A.-G.-Gef. (734).
Donauwörth 2/11 1903. Amtsanwalt.

10926. **Krebs** Franz, Rekrut des K. 2. Fuß-Art.-Rgts., Metzger, geb. 9.4.82 in Dorfprozelten, A.-G. Stadtprozelten, B.-A. Marktheidenfeld (1,71 m), weg. Fahnenflucht. Einl.-Ort: hies. Mil.-Arrestanstalt des 18. Inf.-Rgts. (5152).
Landau (Pfalz) 9/11 1903.
K. B. Gericht der 3. Division.

10927. **Kreuzer** Michael, verh. Hafner von Kriegshaber, A.-G. Augsburg, geb. dort 25.8.58, weg. Betrugs auf Anord. des K. A.-G. Augsburg. Einl.-Ort: hies. Unt.-Gef. (B 1321).
Augsburg 9/11 1903. Amtsanwalt (Land).

10928. **Krieger** Marie*), led. Arbeiterin von Thalmässing, A.-G. Greding, B.-A. Hilpoltstein, geb. 2.7.68 in Schweinau-Nürnberg, weg. Betrugs i. R. auf Anord. des K. A.-G. Nürnberg. Einl.-Ort: nächstes Ger.-Gef. (B 749).
Nürnberg 7/11 1903. K. Staatsanwalt.

*) Zul. 35/2740 (1901).

10929. **Letzenberger** Joseph, led. Dienstknecht, geb. 17.1.73 in St. Wolfgang, A.-G. Haag, B.-A. Wasserburg, weg. Unterschlagung.
Schongau 11/11 1903. Amtsanwalt.

10930. **(Zigeuner.) Reinhard** Jakob, led. Zigeuner von Zell, Kanton Luzern, Schweiz, geb. dort 3.3.82, weg. Urkundenfälschung auf Anord. des K. Ldg. Kempten, wohin abzuliefern (C 719).
Kempten 7/11 1903. K. Staatsanwalt.

10931. **Pickel** Joseph*), led. Schuhmacher von Vohburg, A.-G. Geisenfeld, B.-A. Pfaffenhofen, geb. dort 18.10.56, weg. Diebstahls auf Anord. des K. A.-G. Augsburg. Einl.-Ort: nächstes A.-G.-Gef. (B 721).
Augsburg 7/11 1903. K. Staatsanwalt.

*) Zul. 126/10095 (1902).

10932. **Peter** Matthias, Steinbrecher, geb. 2.11.
in Harxheim, A.-G. Kirchheimbolanden, w. Betrug
Ludwigsburg (Württ.) 7/11 1903.
K. Amtsgericht.

10933. **Schanzel** Engelbert, Volksschüler
Hürben, Württ. O.-A. Heidenheim, geb. 5.2.90
Kriegshaber, A.-G. Augsburg, weg. erschw. Ha
friedensbruchs auf Anord. des K. A.-G. Augsbu
(A 3386).
Augsburg 7/11 1903. Amtsanwalt (Stadt

10934. **Schmidt** Bernhard, led. Metzger, g
20.1.65 in Gerbrunn, A.-G. Würzburg (1,75 m, ku
geschnittene blonde Haare, starker roter Schnurrbar
schwarzer weicher Filzhut mit breitem Rande, gra
grünliche Joppe, schwarz- u. weißgestreifte Ho
weißrot gestreifte Metzgerbluse, gute Kleidung
weg. Diebstahls auf Anord. des K. A.-G. Kitzing
Einl.-Ort: nächstes G.-Gef. (A 491).
Würzburg 9/11 1903. K. Staatsanwal

10935. **Moosbauer** Maria, led. Dienstmagd
Augsburg, geb. dort 16.1.86, weg. Diebstahls
Anord. des K. A.-G. Augsburg (A 4610).
Augsburg 9/11 1903. Amtsanwalt (Stadt

10936. **Schording** Heinrich, Zimmermann, geb.
im Dez. 1876 in Mölschbach, A.-G. Kaiserslautern
(1,70 m, kräftig, gute Gesichtsfarbe, schwarz gekrauste
Haare, kleiner schwarzer Schnurrbart, dem Thüringer
Dialekt ähnliche Mundart; schwarze Tuchkleider
lange Stiefel), weg. Betrugs. Drahtnachricht, ver
läufig ohne Zulieferung (32249. A I 950).
Heidelberg (Baden) 4/11 1903.
Gr. Staatsanwalt

10937. **Schröpf** Wenzel (Václav*), led. Gle
macher von Eisendorf, Ger.-Bez. Hostau, Bez.-
Bischofteinitz (Tyn Horšuv), Böhmen, geb. dort 17.3.
weg. Körperverl. auf Anord. des K. A.-G. Waldsass
wohin abzuliefern (B 2010).
Weiden 9/11 1903. K. Staatsanwalt

*) Zul. 6/373 (1903).

10938. **Schulmayer** Wilhelm*), led. Tagner, ge
16.2.86 in Mörfelden, Hess. A.-G. Großgerau, we
Diebstahls auf Anord. des K. A.-G. Ludwigsha
a/Rh. Einl.-Ort: nächstes A.-G.-Gef. Drahtnachr
(A 1384).
Frankenthal 9/11 1903. K. Staatsanwalt

*) Zul. 100/6881 (1903).

10939. **Stock** Max*), led. Polierer von Mett
dorf, A.-G. Kulmbach, geb. 12.9.84 in Oettingen
B.-A. Nördlingen, weg. Diebstahls u. a. auf Anor
des K. A.-G. Nürnberg. Einl.-Ort: nächstes G.-G
(F 816).
Nürnberg 7/11 1903. K. Staatsanwalt

*) Zul. 97/7379 (1902).

10940. **Zangl** Margareta*), verw. Bürstenmacher
von Lind, A.-G. Oberviechtach, geb. 29.6.53 i
München,

10941. **Huber** Peter**), led. Korbflechter
Bernried, A.-G. Bogen, geb. 29.6.63 in Wolfertsried
Gde. Achslach, A.-G. Viechtach, beide w. Widerstand
auf Anord. des K. A.-G. München I (C 3042).
München I 9/11 1903. Amtsanwalt.

*) Zul. 118/8104 (1903).
**) Zul. 119/8176 (1903).

10942. **Schwankl** Martin*), led. Schmied von Grafenau, geb. 6.11.57 in Riedlhütte, Gde. St. Oswald, A.-G. Grafenau, weg. Diebstahls auf Anord des K. A.-G. Traunstein. Eml.-Ort: nächstes Gef. (B 955).
Traunstein 9|11 1903. K. Staatsanwalt.

*) Zul. 137|9577 (1903).

10943. **Würzinger** Susanna, verh., jedoch von ihrem Ehemann getrennt lebende Schneidersfrau von Niederalteich, A.-G. Hengersberg, B.-A. Deggendorf, geb. 4.3.70, weg. Betrugs i. R. auf Anord. des K. A.-G. München I. Eml.-Ort: A.-G.-Gef. München I an der Gruftstr. (IX 872).
München I 9|11 1903. K. Staatsanwalt.

10944. **Hachtl** Johann*), Glaser von München, geb. dort 8.9.81, weg. Diebstahls i. R. auf Anord des K. A.-G. München I. Eml.-Ort: hies. Gef. an der Gruftstr. (VI 927).
München I 9|11 1903. K. Staatsanwalt.

*) Zul. 96|7224 (1902).

Zum Strafvollzuge ist zu verhaften:

10945. **Frosch** Isidor, verh. Händler u. Steinschläger von Schloßberg, O.-A. Neresheim, geb. dort 3.4.65 (1,75 m, schlank, dunkle Haare, mittelhohe Stirne, dunkle schwache Augenbrauen, gerade Nase, blonder Schnurrbart, rundes Kinn, gesunde Gesichtsfarbe); Urt. v. 16.10.1903; weg. Betrugs i. R. 4 Mt. Ges. Eml.-Ort: Gefangenanstalt Lichtenau (U.-B. Nr. 264a).
Eichstätt 9|11 1903. K. Staatsanwalt.

Ausforschungen.

10946. **(Verdächtiger Besitz.)** Im Besitze des am 29.9.1903 aus dem Württ. Landesgef. Hall entwichenen Spenglers Karl **Holz***) von Wertingen wurde u. a. 1 silberne Zylinderuhr mit Kette gefunden, welche vermutlich gestohlen ist. Die Uhr hat blauweißes Zifferblatt mit römischen Ziffern, Sekundenzeiger, den in Goldbuchstaben ausgeführten Namen F. Crestani, trägt die Fabr.-Nr. 79696, sowie 2 Reparaturzeichen 8759× u. √ 10292. Die ziemlich abgenützte Kette besteht aus drei feingliederigen Strängen u. hat zwei große Schieber, jeder rechts u. links mit roten Steinen besetzt. Sachdienliche Mitteilungen erbeten (D 794).
Augsburg 10|11 1903. K. Unt.-Richter B.

*) Zul. 132|9154 (1903).

10947. **Gestohlen** wurde am 8.11.1903 nachmittags auf dem Bahnhofe Aschaffenburg ein schwarzer, an den vier Ecken mit Blech beschlagener Handkoffer, nebst einem in blaues Papier eingebundenen Paket. Inhalt: 1 hellgrauer Cheviotanzug, solcher schwarzer Rock u. Weste, 3 Metzgerblusen, hievon 2 weiß- u. rot-, die andere blau- u. weißgestreift, 2 Trikothemden, 1 Paar Zugstiefel, 1 lederne Metzgermessertasche mit 2 Schlachtmessern u. Wursttrichter, 1 Reservistenkrug, gezeichnet 17. Inf.-Regt., 2. Komp. Täter: angeblich 1,60—1,65 m groß, hagere Statur, roter Schnurrbart u. Anflug von solchem Vollbart. Fahndung, Festnahme, Sicherstellung der gestohlenen Sachen u. Nachricht erbeten (2196 II).
Aschaffenburg 9|11 1903. K. Staatsanwalt.

10948. **Fahrrad** „Gehrige" (fast neu, abwärts gebogene Lenkstange mit roten Korkgriffen, an der Innenseite des Vorder- u. Hinterrades befindet sich ein roter Streifen, an der Radtasche die Aufschrift: „Westfalen-Rad") wurde am 28.10.1903 dem Eisenhändler Fritz Staudenmayer in Miltenberg entwendet. Der Täter ließ ein altes Rad „Kayser" (abwärts gebogene Lenkstange ohne Korkgriffe, Holzschutzvorrichtung) zurück (2179 III).
Aschaffenburg 8|11 1903. K. Staatsanwalt.

10949. **Fahrrad** „Naumanns Germania" (Fabrik-Nr. 276432, fast neu, schwarzer Rahmenbau, schwarze Felgen, vernickelte Speichen, etwas aufwärts gebogene Lenkstange mit Korkgriffen, am rechten Griff der Kork teilweise abgeschält, eichenholzfarbige Kotschützer, der hintere fast auf dem Laufmantel aufliegend) wurde am 4.11.1903 nachmittags 2 Uhr in Reichenhall gestohlen (A 476).
Traunstein 9|10 1903. K. Staatsanwalt.

10950. **Schmitt** Franz, Maurer von Dahn, B.-A. Pirmasens, geb. dort 20.9.53, erschwindelt gewohnheitsmäßig Reisegeldvorschüsse u. Krankenverpflegung. Heimlieferung erbeten.
Dahn (Pfalz) 3|11 1903. Bürgermeisteramt.

10951. **Stangl** Michael, led. Hammerschmied, geb. 28.5.85 in Adelzhausen, A.-G. Aichach,

10952. **Gaiser** Wilhelm, led. Fabrikarbeiter, geb. 6.2.66 in Anstetten, A.-G. Augsburg, beide von Kriegshaber, A.-G. Augsburg, erschwindeln gewohnheitsmäßig Reiseunterstützungen.
Augsburg 7|11 1903. K. Bezirksamt.

Um Ermittlung und Bekanntgabe des Aufenthalts nachbezeichneter Personen wird ersucht:

10953. **Schubert** Johann, led. Taglöhner von Stein, A.-G. Nürnberg, geb. dort 9.4.75, weg. Diebstahls (C 3958).
Nürnberg 9|11 1903. Amtsanwalt (Stadt).

10954. **Raab** Michael, led. Taglöhner, geb. 21.6.62 in Stein, A.-G. Radburg, als Zeuge (C 4581).
Nürnberg 7|11 1903. Amtsanwalt (Stadt).

10955. **Bartl** Engelbert*), led. Stallschweizer von Agatharied, A.-G. Miesbach, geb. 11.4.77 in Gmund, Gde. Ostin, A.-G. Tegernsee, B.-A. Miesbach, weg. Diebstahls (F 718).
München II 9|11 1903. K. Staatsanwalt.

*) Zul. 147|10166 (1903).

10956. **Büdinger** Karl Melchior, verh. Former von Offenbach a/M., Hessen, geb. 24.1.66 in Marjoß, Rgb. Cassel, weg. Unterschlagung (D 5076).
Nürnberg 10|11 1903. Amtsanwalt (Stadt).

10957. **Breivogel** Johann Heinrich, led. Reisender von Mainz, geb. dort 22.6.78, weg. Betrugs (B 1039).
Kempten 7|11 1903. K. Staatsanwalt.

10958. **Brumbach** Philipp, Zirkusbesitzer, führt einen in München ausgestellten Wandergewerbeschein bei sich, weg. Diebstahls (505).
Burglengenfeld 8|11 1903. Amtsanwalt.

10959. **Burghardt** Bronislawa, Mechanikersfrau von Breslau, geb. 11.6.73 in Laurahütte, Rgb. Oppeln, weg. Betrugsversuchs (D 4291).
Nürnberg 11|11 1903. Amtsanwalt (Stadt).

10960. **Datzmann** Joseph, led. Schleifer von Galgweis, A.-G. Osterhofen, B.-A. Vilshofen, geb. 11.2.63 in Walching, A.-G. Vilshofen, als Zeuge (2663 III).
Landshut 10|11 1903. K. Staatsanwalt.

Digitized by Google

10961. **Döppl** Barbara, 30 J., led. Hausiererin von Karlsberg, zul. in Kienberg u. Emertsham, A.-G. Trostberg, als Zeugin (C 971).
Traunstein 10|11 1903. K. Unt.-Richter.

10962. **Frühbeißer** Magdalena*), led. Dienstmagd von Regenthal, A.-G. Pottenstein, B.-A. Pegnitz, geb. dort 7.8.82, weg. Betrugs (C 938).
Fürth 9|11 1903. K. Staatsanwalt.
*) Vergl. 41|3028 (1902).

10963. **Gentilini** Johann*), 32 J., led. Ziegelarbeiter von Nimis, Prov. Udine, Italien, als Zeuge (D 6257).
München I 11|11 1903. Amtsanwalt.
*) Zul. 80|5537 (1903).

10964. **Glück** Lorenz, led. Maurer von Altenerding, A.-G. Erding, geb. 5.2.70 in Reichenkirchen, A.-G. Erding, weg. Körperverl. (B 603);

10965. **Schmidl** Martin, led. Dienstknecht von Manching, A.-G. Ingolstadt, geb. dort 30.7.75, weg. Diebstahls (F 719).
München II 10|11 1903. K. Staatsanwalt.

10966. **Groner** Michael*), led. Taglöhner von Tiefenbach, A.-G. Illertissen, geb. 26.5.80 in Bayersoien, A.-G. Schongau, weg. Betrugs.
Schongau 10|11 1903. Amtsanwalt.
*) Zul. 119|9376 (1902).

10967. **Herrmann** Franz Xaver, led. Dienstknecht von Beilngries, geb. dort 27.6.72, als Zeuge (C 738).
Nürnberg 7|11 1903. K. Staatsanwalt.

10968. **Hübner** Heinrich, led. Steinmetz, geb. 17.8.65 in Hof (Stadt), weg. Körperverl. (383).
Beilngries 9|11 1903. Amtsanwalt f. Riedenburg.

10969. **Haamann** Franz Hermann Joseph*), verh. Kaufmann, Reisender, geb. 1.7.73 in Aachen, [weg.] Betrugs (B 260);

10970. **Keller** Pauline, geb. Pfisterer, Schirmmachersfrau, geb. 22.10.63 in Unterdeufstetten, O.-A. Crailsheim, u.

10971. **Pfisterer** Wilhelm, led. Schirmmacher, sohn, geb. 9.5.88 in Kühnhard, Gde. Reubach, O.-A. Gerabronn, beide weg. Unterschlagung (B 289 u.
Rothenburg o. d. Tauber 10|11 1903. Amtsanwalt (Land).
*) Zul. 109|8550 (1902).

10972. **Huber** Georg, Viehtreiber von München, geb. dort 22.3.54, weg. Verg. w. d. Sittlichkeit (VI 724).
München I 11|11 1903. K. Staatsanwalt.

10973. **Koller** Max Karl*), led. Kellner (Metzger) von München, geb. dort 18.9.86, weg. Diebstahls (VII 777).
München I 7|11 1903. K. Staatsanwalt.
*) Zul. 102|8076 (1901).

10974. **Kreuzer** Leonhard*), led. Schneider u. Kolporteur von Neustadt a. Kulm, A.-G. Eschenbach, geb. dort 18.11.66, weg. Betrugs. Drahtnachricht (K 329).
Kaufbeuren 10|11 1903. Amtsanwalt (Land).
*) Zul. 156|10704 (1903).

10975. **Kretzoi** Peter, led. Maler von Bukarest, Rumänien, geb. dort 12.9.68, weg. Betrugs (XII 99).
München I 11|11 1903. K. Staatsanwalt.

10976. **Kutsche** Gustav, verh. Kellner, geb. 22.8.65 in Raake, A.-G. Oels, Rgb. Breslau, Preußen, weg. Kuppelei (C 737).
Augsburg 9|11 1903. K. Staatsanwalt.

Widerrufe.

1899: 8356.
1900: 1134.
1901: 240. 7312. 9385. 9867. 10120.
1902: 3592 6496. 8653. 9459 [illegible]
1903: 560. 1010. 1371. 1407. 1705. 1723 1947. 3295. 3702. 3735. 4512. 4846. 5296 [illegible]
5500. 5524. 5677. 5723. 5945. 6193. 6630 6758. 6865 6866. 6973. 7047. 7187. [illegible]
7577. 7810. 8217. 8450. 8483. 8630. 8690. 8926. 9058 9237. 9300. 9532. 9534. [illegible]
9597. 9752. 9814. 9863. 9899. 9995. 9996 9997. 10129. 10159. 10191. 10202. [illegible]
10261. 10263. 10266. 10277. 10302. 10340. 10405 10461. 10488 10497. 10535. [illegible]
10612. 10681. 10692. 10725. 10729. 10731. 10789. 10801.

Alphabetische Rekapitulation der Namen.

Ammer Eduard . . 10904
Andrä Johann . . 10905
Aumüller Heinrich . 10906
Bartl Engelbert . . 10955
Bauernfeind Heinrich Wilhelm . . . 10907
Böhm Johann . . 10908
Büdinger Karl Melch 10956
Biegler Walburga . 10912
Breivogel Joh. Heinr. 10957
Britting Andreas . 10913
Brumbach Philipp . 10958
Burghardt Brunislawa 10959
Christl Martin . . 10909
Daxmann Joseph . 10960
Döppl Barbara . . 10961
Eul Nikolaus . . 10910
Eismann Johann . 10915
Ferstl Joseph . . 10918
Fetzer Gustav . . 10919
Fürbacher Johann . 10916
Fietze Klemens Robert 10920
Frühbeißer Magdal. 10962
Frosch Isidor . . . 10945
Gaiser Wilhelm . . 10952
Gentilini Johann . 10963
Glück Lorenz . . . 10964
Groner Michael . . 10966
Hachtl Johann . . 10944
Haamann Frz. Herm Joseph 10969
Hönninger Joseph . 10921
Herrmann Frz Xaver 10967
Hübner Heinrich . . 10968
Hofmann Martin . 10922
Holz Karl 10946
Huber Elise . . . 10923
Huber Georg . . . 10972
Huber Peter . . . 10941
Irnstetter Anna . 10924
Kastner Lorenz . . 10925
Keller Pauline . . 10970
Koller Max Karl . 10973
Krebs Franz . . . 10926
Kreuzer Leonhard . 10974
Kreuzer Michael . 10927
Kretzoi Peter . . . 10975
Krieger Maria . . 10928
Kutsche Gustav . . 10976
Letzenberger Joseph . 10929
Moosbauer Maria . 10935
Peter Matthias . . 10932
Pfisterer Wilhelm . 10971
Pickell Joseph . . 10931
Protz Margareta . . 10914
Raab Michael . . 10954
Reinhard Jakob . . 10930
Ruf Maria . . . 10917
Schanzel Engelbert . 10933
Schmidt Bernhardt . 10934
Schmitt Franz . . 10950
Schmidl Martin . . 10965
Schording Heinrich . 10936
Schröpf Wenzel . . 10937
Schubert Johann . 10955
Schulmeyer Wilhelm 10938
Schuster 10907
Schwankl Martin . 10942
Stangl Michael . . 10951
Stock Max . . . 10939
Würzinger Susanna 10943
Zangl Margareta . 10940
Ziegler Johann . . 10911

Dr. Wild'sche Buchdruckerei (Gebr. Parcus) München.

Digitized by

№ 161. München, den 20. November 1903.

Bayer. Zentral-Polizei-Blatt.

Herausgegeben von der K. Polizei-Direktion München.

Zigeuner.

10977. Der neben abgebildete, 17—18 jährige Pferdehändlerssohn **Sommer** aus Wasserburg befindet sich bei dem K. Landger Eichstätt weg. Diebstahls in Untersuchungshaft. Als seinen Vornamen gibt er bald „Franz" bald „Adam" an, doch dürfte er nach den bisherigen Erhebungen Anton **Sommer** heißen.

Der Gebrauch der falschen Vornamen „Franz" bezw „Adam" geschieht offenbar deshalb, weil der verhaftete Angeschuldigte mit dem Vornamen „Anton" als rückfälliger Dieb erscheint.

Mitteilung erbeten, ob der Genannte in den letzten Monaten nicht etwa weg. Diebstahls verfolgt oder abgeurteilt wurde, event unter welchem Vornamen. Sollte Sommer in der nebigen Abbildung wieder erkannt werden, wolle mitgeteilt werden, welche Person in der Lage ist, dessen Identität zu bestätigen (70).

Eichstätt 15|11 1903. K. Unt.-Richter.

Haftbefehle. Die bezeichneten Personen sind an die verfolgenden Behörden — Militärarrestanten an die nächste Militärbehörde (Bezirks-Kommandos ausgeschlossen) — abzuliefern, wenn nicht ausdrücklich andere Bestimmung getroffen ist. Von der Festnahme ist die verfolgende Behörde unverzüglich zu verständigen. Personen, die von einem Orte außerhalb Bayerns nach Bayern zu verbringen sind, sind an die der bayerischen Landesgrenze zunächst gelegene Uebergangsstation zu verbringen.

10978. **Badsching** August*), Buchdrucker, geb. 4.7.80 in Karlsruhe (1,73 m, schlank, ovales Gesicht, gesunde Gesichtsfarbe, dunkle Haare, graue Augen, trägt Zwicker, dunkelblonder Schnurrbart, vielleicht jetzt Kinnbart), weg. schw. Diebstahls i. R. Einl.-Ort: nächstes Ger.-Ges. Sofortige Mitteilung erbeten (8 J 1261).

Frankfurt a|M. (Preußen) 11|11 1903.
K. Staatsanwalt.

*) Zul. 65|4739 (1902).

10979. **Bauer** Johann, Rekrut, in Kontrolle des Bezirks-Kommandos Kempten, geb. 2.6.81 in Augsburg (1,60⁵ m), weg. Fahnenflucht. Einl.-Ort: hies. Militärarrestanstalt (4452).

Augsburg 12|11 1903.
K. B. Gericht der 2. Division.

10980. **Becker** Jakob Friedrich, Schriftsetzer, ehemaliger Inhaber der Auskunftsfirma „Hansa" in St. Gallen, geb. 9.10.78 in Ockersbausen, Rgb. Cassel (etwa 1,60 m, untersetzt, blonde Haare, kleiner blonder Schnurr- u. Spitzbart; Stehkragen, hellgrauer abgetragener Anzug), weg. Betrugs. Einl.-Ort: hies. A.-G.-Ges. Sofortige Mitteilung erbeten.

Tettnang (Württ.) 11|11 1903. K. Amtsgericht.

10981. **Haselwanter** Joseph, genannt Viehdoktorseppei, sog. Viehdoktor von Valsau, Ger.-Bez. St. Gallen, Bez.-H. Liezen, Steiermark, geb. 24.2.79 (ziemlich groß, untersetzt, rundes blasses, eher braunes Gesicht, braune Haare, braunes Schnurrbärtchen, an der rechten Hand vom zweiten Glied fehlt der Zeigefinger: hat am 6.11.1903 vormittags um 1 Uhr 30 Min. St. Johann i. T., Bez.-H. Kitzbühel, verlassen, sich eine Fahrkarte bis Großreifling, Gde. Landl, Bez.-H. Liezen, gelöst u. tags zuvor geäußert, er fahre über München, Berlin u. Hamburg nach Amerika), weg. Betrugs. Einl.-Ort: nächstes Gericht (Z 112|3).

Kitzbühel (Tirol) 11|11 1903
K. K. Bezirksgericht, Abt. III.

10982. **Hiemer** Anton, led. Glaser, geb. 28.4.82 in Reinhausen, A.-G. Stadtamhof, weg Diebstahls u. a. auf Anord. des K. A.-G. Stadtamhof, wohin abzuliefern (628).

Stadtamhof 12|11 1903. Amtsanwalt.

10983. **Kaar** Karl, Taglöhner, geb 17.10.62 in Ulrichsberg, Gbz. Aigen, Bez.-H. Rohrbach, Oberösterreich, weg. Betrugs (445).

Rosenheim 11|11 1903. Amtsanwalt f. Prien.

Digitized by Google

10984. **Vogner** Johann Baptist, led. Dienstknecht von Gailertsreuth, A.-G. Neustadt a. W.-N., geb. 20.4.77 in Floß, A.-G. Neustadt a. W.-N., weg. Betrugs i. R. auf Anord. des K. A.-G. Forchheim. Einl.-Ort: nächstes G.-Gef. (A 430).
Bamberg 10/11 1903. K. Staatsanwalt.

10985. **Ergenzinger** Friedrich, led. Eisengießer u. Taglöhner, geb. 14.5.76 in Kornwestheim, Württ. O.-A. Ludwigsburg, weg. Diebstahls. Einl.-Ort: nächstes A.-G.-Gef.
Ulm (Württ.) 13/11 1903. K. Amtsgericht.

10986. **Ganz** Johann, led. Spängler von Göffenheim, A.-G. Gemünden, B.-A. Lohr, geb. dort 1.9.78, weg. Diebstahls auf Anord. des K. A.-G. Weilheim. Einl.-Ort: hies. Gef. an der Baaderstr. (C 773).
München II 11/11 1903. K. Staatsanwalt.

10987. **Klausner** Aron (gen. Adolf), Reisender von Bochnia, Galizien, geb. 10.10.83 in Wisniez, Bez.-H. Bochnia, weg. Unterschlagung auf Anord. des K. A.-G. Landshut.
Landshut 12/11 1903. Amtsanwalt II.

10988. **Maurer,** alias **Kempf** Karl Erwin, Pflasterer von Pforzheim, im B. Z.-P.-Bl. 1903 Nr. 142 u. 153 Ziffer 9841 u. 10478 weg. Betrugs zur Verhaftung ausgeschrieben, nennt sich wahrscheinlich „Schlosser Julius **Schmitt** aus Stuttgart" u. ist im Besitze eines auf diesen Namen lautenden Ausmusterungsscheines (32877. D 1959).
Heidelberg (Baden) 8/11 1903.
Gr. Staatsanwalt.

10989. **Olenik** Anton, led. Eisenbahnarbeiter von Wien, zul. in Donauwörth (ungef. 30 J., 1,85 m, gesunde Gesichtsfarbe, braune Haare, breite Stirn, braune Augenbrauen, graue Augen, lange Nase, blonder Bart, rundes Kinn), weg. gemeingef. Verbrechens auf Anord. des K. Ldg. Neuburg a/D., wohin abzuliefern (C. T. Nr. 139).
Neuburg a. d. Donau 14/11 1903.
K. Unt.-Richter.

10990. **(Zigeuner.) Schneck** Ludwig, Zigeuner, u. dessen Sohn

10991. **Schneck** Franz, 14 J., von Heuberg, Gde. Pfedelbach, Württ. O.-A. Oehringen, weg. Hehlerei. Einl.-Ort: hies. A.-G.-Gef.
Mergentheim (Württ.) 9/11 1903.
K. Amtsgericht.

10992. **Sendelbach** Sabina*), Händlerin, geb. 28.11.73 in Güntersleben, A.-G. Würzburg, weg. Betrugs (447).
Uffenheim 11/11 1903. Amtsanwalt für Windsheim.

*) Zul. 99/6847 (1903).

10993. **Stempfle** Margarete, geb. Schalk, Ehefrau des Depotarbeiters Aloys Stempfle in Augsburg, geb. 12.10.70 in Augsburg, weg. Betrugs u. Urkundenfälschung. Einl.-Ort: hies. A.-G.-Gef.
Ulm (Württ.) 12/11 1903. K. Unt.-Richter II.

10994. **Reiß** Xaver*), led. Metzger von Tirschenreuth, geb. dort 25.1.70, weg. Diebstahls auf Anord. des K. Ldg. München II. Einl.-Ort: hies. Gef. an der Baaderstr. (F 486).
München II 12/11 1903. K. Staatsanwalt.

*) Zul. 25/1933 (1901).

10995. **Kirchmeier** Ludwig, led. Taglöhner von Ammerhöfe, A.-G. Weilheim, geb. dort 14.8.45, weg. Betrugs u. Diebstahls i. R. auf Anord. des K. A.-G. Schongau. Einl.-Ort: hies. Ldg.-Gef. (B 1140).
Kempten 11/11 1903. K. Staatsanwalt.

10996. **Rhein** Adolf*), led. Maler von Würzburg, geb. dort 11.9.78, weg. Betrugs auf Anord. des K. A.-G. Lohr. Einl.-Ort: nächstes G.-Gef. Drahtnachricht (251).
Lohr 11/11 1903. Amtsanwalt.

*) Zul. 104/7214 (1903).

10997. **Rüppel** Philipp, Taglöhner, geb. 29.8.39 in Weibersbrunn, A.-G. Aschaffenburg (über mittelgroß, ziemlich kräftig; brauner steifer Filzhut, weißer abgetragener Mülleranzug, stark abgenützter Rucksack), weg. Diebstahls. Einl.-Ort: hies. A.-G.-Gef.
Heidenheim (Württ.) 10/11 1903. K. Amtsgericht.

10998. **Durchholz** August*), Rekrut des 19. Inf.-Rgts. in Kontrolle des Bez.-Kds. Aschaffenburg, forstwirtschaftl. Taglöhner, geb. 16.11.82 in Rechtenbach, A.-G. Lohr (1.64 m), weg. Fahnenflucht. Einl.-Ort: hies. Mil.-Arrestanstalt des 18. Inf.-Rgts. (5223).
Landau (Pfalz) 13/11 1903.
K. B. Gericht der 3. Division.

*) Zul. 156/10695 (1903).

10999. **Scherer** Joseph, 21 J., led. Söldnerssohn von Wörleschwang, A.-G. Zusmarshausen, weg. Brandstiftung auf Anord. des K. A.-G. Zusmarshausen. Einl.-Ort: nächstes A.-G.-Gef. (V 142).
Augsburg 13/11 1903. K. Staatsanwalt.

11000 **Schneider** Josepha, led. Kleidermacherin von Herbertshofen, A.-G. Wertingen, geb. 18.10.79 in Hochaltingen, A.-G. Oettingen, B.-A. Nördlingen, weg. Diebstahls auf Anord. des K. A.-G. München I. Einl.-Ort: hies. Gef. an der Gruftstr. (XII 960).
München I 12/11 1903. K. Staatsanwalt.

11001. **Vanoni** Bernhard, verw. Schlosser von Augsburg, geb. 7.5.46 in Pfersee, A.-G. Augsburg, weg. Diebstahls auf Anord. des K. A.-G. Augsburg (3907).
Augsburg 13/11 1903. Amtsanwalt (Stadt).

11002. **Knoblach** Max*), Taglöhner von München, geb. dort 14.9.77, weg. Zuhälterei auf Anord. des K. A.-G. München I. Einl.-Ort: hies. Gef. an der Gruftstr. (VIII 727).
München I 13/11 1903. K. Staatsanwalt.

*) Zul. 47/3647 (1901).

11003. **Marb** Veronika, led. Dienstmagd von Höchstädt a/D., B.-A. Dillingen, geb. dort 18.3.78, weg. Diebstahls auf Anord. des K. A.-G. Augsburg (A 3674).
Augsburg 13/11 1903. Amtsanwalt (Stadt).

11004. **Gläßer** August, led. Maler von Wolfsburg, Kr. Eisenach, Sachsen-Weimar, geb. dort 21.4.86, weg. Diebstahls auf Anord. des K. A.-G. Nürnberg. Einl.-Ort: nächstes Ger.-Gef. (H 856).
Nürnberg 13/11 1903. K. Staatsanwalt.

11005. **Mößner** auch **Möß̈ner** u. **Meßner** Georg, led. Taglöhner von Ottmarshausen, A.-G. Augsburg, geb. 28.12.55 in München, weg. Diebstahls auf Anord. des K. A.-G. Augsburg. Einl.-Ort: nächstes A.-G.-Gef. (B 742).
Augsburg 12/11 1903. K. Staatsanwalt.

Zum Strafvollzuge sind zu verhaften:

11006 **Bauer** Emmeran, led. Mechaniker von Eggmühl, A.-G. Mallersdorf, geb. 9.11.84 in München; Urt. v. 12.10.1903: weg. Vergehens der widernatürlichen Unzucht 3 Wochen Gef. Einl.-Ort: nächstes Landgerichts- bezw. landger. Aushilfs-Gef. (A U.-B. Nr. 924).

München I 11/11 1903. K. Staatsanwalt.

11007. **Weinzierl** Joseph*), Steinhauer, geb. 13.2.73 in Renholding, Gde. Aicha v. Wald, A.-G. Passau, Niederbayern; Urt. v 20.12.98: weg. Körperverletzung 6 Mt. Gef. Einl.-Ort: nächstes A.-G.-Gef. Sofortige Nachricht erbeten (M 360/98)

Darmstadt (Hessen) 4/11 1903.
Gr. Staatsanwalt.

*) Zul. 2/93 (1902).

Ausforschungen.

11008. **Mittels schweren Diebstahls** wurden am 20.10.1903 nachmittags zwischen 2 u. 3 Uhr zu Volkertshofen, A.-G. Neuulm, dem Oekonomen Thomas Eckert 1 gold. Ehering mit den Buchstaben Th. E., 1 gold. Ehering mit den Buchstaben M. St., 1 silb. Haarring mit den Buchstaben A. M. St., 2 silb. Herrenringe, einer mit rotem Stein, der andere mit goldenem Plättchen u. den Buchstaben M. E., 1 silb. zweisträngige Herrenuhrkette mit Schieber, 1 Brosche mit gold. Rand u. schwarzen Blumen gestohlen. Verdacht fällt auf mit Wagen umherziehende Personen. Fahndung erbeten (A 390).

Memmingen 13/11 1903. K. Staatsanwalt.

11009. **Mittels Einbruchs** wurden in der Nacht vom 21/22.10.1903 im Hause des Kaufmanns Franz Joseph Eckert in Bürgstadt, A.-G. Miltenberg, 330 ℳ Bargeld, 1 Remontoiruhr aus gelbem Metall, vergoldet, mit weißem Zifferblatt u. römischen Ziffern, 1 Uhrkette aus Weißmetall mit ovalen, gerippten Gliedern, 1 gold. Brosche, 1 Paar gold. Ohrgehänge, zusammenpassend, gewundene bezw. geflochtene Stäbchen, Ohrgehänge mit sogen. Glöckchen, 6 Stück weißleinene Taschentücher gezeichnet M. R. 12 u. einige Stück baumwollene Taschentücher, rot mit weißem Rand, ungezeichnet, entwendet. Die Einbrecher haben einen Tuchfetzen gez. M. Z. zurückgelassen. Recherche erbeten (2088).

Aschaffenburg 11/11 1903. K. Staatsanwalt.

11010. **Gestohlen** wurden am 6.11.1903 aus einem Bauernhof in Schloß-Brunn, A.-G. Riedenburg, B.-A. Beilngries, außer zahlreichen anderen Gegenständen mehrere Bett- u. Kissenüberzüge, Handtücher, Bettücher u. Bettdecken, sämtliche gezeichnet A. H. Der Tat dringend verdächtig sind: ein Mann (ungef. 35 J., 1,70 m, schlank, schwarzer Schnurrbart; grüner Hut, grauer Anzug u. eine Frauensperson (ungef. 25 J., mittelgroß; graues Kopftuch, dunkelbraune Bluse, ähnlicher Rock, schwarze Schürze). Späh e event. Festnahme erbeten (D 1013).

Regensburg 11/11 1903. K. Staatsanwalt.

11011. **Gestohlen** wurden dahier am 1.11.1903: 1 älterer baumwollener graugestreifter Herrenanzug (die Weste zweireihig, auf jeder Reihe 4 Knöpfe, weißes Futter; die Joppe schwarz gefüttert, zwei Seitentaschen u. auf der rechten Seite ein kleines Täschchen) u. 1 Paar schon getragene, aber noch gut erhaltene Schnürstiefel, die vorne ziemlich spitzig u. abgenäht, unten nicht genagelt sind. Als Täter kommen in Betracht: Alexander **Meßinger**, Schlosser von Unterbaar, A.-G. Rain, B.-A. Neuburg a. D., Joseph **Lonisgatt**, Schreiner von Pest u. Georg **Leidel**, Metzger von Rosenheim. Die Täter sind 20—22 J. alt, mittelgroß, zwei haben blonde, einer dunkelblonde Haare; sämtliche gut gekleidet. Der gestohlene Anzug wie die Stiefel werden jedenfalls von einem getragen. Fahndung, Festnahme u. Vorführung vor das Amtsgericht des Ergreifungsortes erbeten (J 3625).

Ulm (Württ.) 11/11 1903. K. Staatsanwalt.

11012. **(Diebstahl)** Vom 25.10.—1.11 1903 wurde aus dem Hotel „Deutscher Kaiser" in Rosenheim mittels Nachschlüssels entwendet: 1 gold. Damenremontoiruhr mit gold. Panzerhalskette u. 1 Brosche (Ulmergulden 1704 mit Ulmer Stadtwappen) Wert 325 ℳ (B 970).

Traunstein 12/11 1903. K. Staatsanwalt.

11013. **(Diebstahl in Karlstadt.)** Der im B. Z.-B.-Bl. 1903 Nr. 154 Ziffer 10541 weg. Diebstahls dort bezeichnete Täter ist vermutlich identisch mit dem Taglöhner u. Bauern Georg **Killinger***), geb. 30.3.79 in Plattling, A.-G. Deggendorf (B 719).

Würzburg 12/11 1903. K. Staatsanwalt.

*) Zul. 129/8868 (1903).

11014. **Anderer** Margareta, Fabrikarbeiterin von Achdorf, B.-A. Landshut, geb. 21.10.74 in München, eine liederliche, arbeitsscheue Person, wolle im Betretungsfalle der Landespolizeibehörde überwiesen werden, falls die Voraussetzungen hiezu gegeben sind (4412).

Landshut 13/11 1903. K. Bezirksamt.

11015. **Bachzauner** Ludwig*), led. Taglöhner von Eggenfelden, geb. 10.7.86, erschwindelt gewohnheitsmäßig Reiseunterstützungen. Ersatz wird verweigert.

Eggenfelden 11/11 1903. Stadtmagistrat.

*) Zul. 126/10018 (1902).

11016. **Einberger** Wolfgang, led. Weber u. Taglöhner, geb. 31.12 37 in Lindenau, Gde. Achslach, A.-G. Viechtach, gefährlicher Einbrecher, auf die Dauer von 5 Jahren unter Polizeiaufsicht gestellt, z. Zt. unbekannten Aufenthalts (A.-B.-Z. 761).

Viechtach 22/10 1903. Amtsanwalt.

11017. **Fröhler** Anton, led. Taglöhner von Mariakirchen, A.-G. Arnstorf, B.-A. Eggenfelden, geb. dort 30.3.52, ist dringend verdächtig, im Oktober 1903 zur Nachtzeit mittels Einschleichens in Mariakirchen einen Geldbetrag von 400—500 ℳ gestohlen zu haben. Es wird vermutet, daß Fröhler die Geldsumme bei sich führt. Derselbe soll zuletzt in der Gegend von Tüßling, A.-G. Altötting, sich aufgehalten haben. Späh e, Festnahme u. Abnahme des Geldes erbeten (B 878).

Deggendorf 13/11 1903. K. Staatsanwalt.

*) Zul. 156/10640 (1903).

11018. **Schindler** Johann (Hans), geb. 21.8.73 in Penzberg, Gde. St. Johannisrain, A.-G. Weilheim, zieht mit der Margareta **Stoßberger** von Berghof, Gde. Sindelsdorf, A.-G. Weilheim, u. seiner Schwester Marie **Schindler** als Tiroler Sängergesellschaft herum. Es wird ersucht, den

Digitized by Google

Wandergewerbeschein, in dem die Stoßberger als Ehefrau bezeichnet ist, zu beschlagnahmen u. einzusenden (33379).

Engen (Baden) 10|11 1903. Gr. Bezirksamt.

11019. **Schneider** Johann Karl*), led. Maler von Augsburg, geb. dort 14.4.75, simuliert epileptische Anfälle u. erschwindelt hiedurch Krankenhausaufnahme u. Reiseunterstützungen. Ersatz wird verweigert. Schneider wolle als Landstreicher behandelt u. seine Ueberweisung an die Landespolizeibehörde veranlaßt werden (16176).

Augsburg 7|11 1903. Armenpflegschaftsrat.

*) Zul. 158|12566 (1901).

Um Ermittlung und Bekanntgabe des Aufenthalts nachbezeichneter Personen wird ersucht:

11020. **Lufter** Adolf, led. Gärtner, geb. 14.2.83 in Zirke, Rgb. Posen, weg. Körperverl. (A 799).

Aschaffenburg 7|11 1903. Amtsanwalt (Stadt).

11021. **Merz** Wilhelm, led. Schuhmacher von Amlishagen, O.-A. Gerabronn, geb. dort 16.2.79, weg. Körperverl. (C 981|02).

Nürnberg 10|11 1903. Amtsanwalt (Stadt).

11022. **Müller** Johann, verh. Buchdrucker von Fürth, geb. 9.3.58 in Mkt.-Erlbach, B.-A. Neustadt a|A., weg. Widerstands (C 801).

Nürnberg 7|11 1903. K. Staatsanwalt.

11023. **Müller** Konrad, verw. Taglöhner von Höchstadt a|Aisch, geb. dort 9.2.58, weg. schweren Diebstahls (C 757).

Nürnberg 7|11 1903. K. Staatsanwalt.

11024. **Gerold** Paul Bruno*), led. Hausbursche von Dresden, geb. dort 23.5.86, als Zeuge (B 872);

11025. **Springer** Ferdinand, led. Schlosser von Ferdinandsberg (Nándorhegy), Komitat Krassó-Szörény, Ungarn, geb. dort 5.5.76, weg. Körperverl. (F 836).

Nürnberg 13|11 1903. K. Staatsanwalt.

*) Zul. 93|6425 (1903).

11026. **Britzelmeier** Georg, led. Kammerdiener von Graisbach, A.-G. Donauwörth, geb. dort 17.4.78 (B 5552),

11027. **Mohrhammer** Ludwig, verh. ehem. Wirtschaftspächter von München, geb. dort 22.4.78 (F 5856 b), beide weg. Betrugs;

11028. **Merkur** Moses, led. Reisender von Potutory, Bez.-H. Brzezany, Galizien, geb. dort 22.1.82, weg. Unterschlagung (F 5961).

München I 13|11 1903. Amtsanwalt.

11029. **Röder** Maria Emma*), led. Kellnerin von Nürnberg, geb. dort 25.12.81, weg. Privaturkundenfälschung (C 558).

Würzburg 9|11 1903. K. Staatsanwalt.

*) Zul. 93|6386 (1903).

11030. **Reisner** Henriette, led. Dienstmagd von Velden, A.-G. Hersbruck, geb. dort 19.10.64, weg. Diebstahls (C 3952).

Nürnberg 10|11 1903. Amtsanwalt (Stadt).

11031. **Resch** Maria, led. Dienstmagd von Brunnen, Gde. Etting, A.-G. Rain, B.-A. Neuburg a. D., geb. 24.7.87 in Pfaffenhofen a. J., weg. Betrugs (720).

Bruck 9|11 1903. Amtsanwalt.

11032. **Ruster** Emma, led. Händlerin, geb. 5.4.80 in Olsbrücken, A.-G. Otterberg, B.-A. Kaiserslautern, weg. Verdachts des Betrugs (807)

Marktheidenfeld 5|11 1903. Amtsanwalt.

11033. **Schindl** (auch Schiendl) Josepha, led. Prostituierte von Hötting, Bez.-H. Innsbruck, Tirol, geb. dort 25.3.79, als Zeugin (VI 910).

München I 11|11 1903. K. Staatsanwalt.

11034. **Schmiedseder** Maria, led. Kellnerin von Diersbach, Gbz. Raab, Bez.-H. Schärding, Oberösterreich, geb. 16.5.86 in St. Florian, Bez.-H. Schärding, als Zeugin (C 719).

Passau 9|11 1903. K. Staatsanwalt.

11035. **Schuler** Maria, led. Dienstmädchen von Perkam, A.-G. Straubing, geb. 1.9.83 in Stadtamhof, weg. Diebstahls (D 5568).

München I 5|11 1903. Amtsanwalt.

11036. **Eckert** Karl*), led. Metzger von Weißenburg a. S., geb. dort 4.5.79, als Zeuge (B 2946).

Nürnberg 12|11 1903. Amtsanwalt (Stadt).

*) Zul. 136|9487 (1903).

Widerrufe.

1901: 3387. 8508. 10329. 13116. **1902:** 5784. 7259. 8682.
1903: 630. 1408. 1414. 1901. 1975. 2555. 5566. 5784. 5878. 6181. 6870. 7078. 8011. 8170. 8171. 8250. 8712. 8927. 9135. 9275. 10007. 10141. 10347. 10421. 10453. 10498. 10582. 10660. 10665. 10705.

Alphabetische Rekapitulation der Namen.

Anderer Margareta 11014
Bachzauner Ludwig 11015
Badsching August . 10978
Bauer Emmeran . 11006
Bauer Johann . . 10979
Becker Jakob Friedrich 10980
Bogner Joh. Baptist 10984
Britzelmeier Georg . 11026
Durchholz August . 10998
Einberger Wolfgang 11016
Eckert Karl . . . 11036
Erzenzinger Friedrich 10985
Fröhler Anton . . 11017
Ganz Johann . . 10986
Gerold Paul Bruno 11024
Gläßer August . . 11004
Haselwanter Joseph 10981
Hiemer Anton . . 10982
Haar Karl . . . 10983
Kempf Karl Erwin . 10988
Killinger Georg . . 11013
Kirchmeier Ludwig . 10995
Klausner Aron Adolf, 10987
Knoblach Max . . 11002
Leibel Georg . . . 11011
Lonsgatt Joseph . 11011
Lufter Adolf . . . 11040
Marb Veronika . 11008
Maurer Karl Erwin 10978
Merkur Moses . . 11028
Merz Wilhelm . . 11021
Meßinger Alexander 11011
Meßner Georg . . 11005
Mößmer(Mößner)Gg. 11005
Müller Johann . . 11022
Müller Konrad . . 11023
Mohrhammer Ludwig 11027
Olenik Anton . . 10989
Röder Maria Emma 11029
Rhein Adolf . . . 10996
Reiß Xaver . . . 10994
Reisner Henriette . 11030
Resch Maria . . . 11031
Rüppel Philipp . . 10997
Ruster Emma . . 11032
Scherer Joseph . . 10999
Schindl Josepha . . 11033
Schindler Joh.(Hans) 11018
Schindler Maria . 11018
Schmitt Julius . . 10988
Schmiedseder Maria 11034
Schneider Joh Karl 11019
Schneider Josepha . 11000
Schneck Franz . . 10991
Schneck Ludwig . . 10990
Schuler Maria . . 11035
Sendelbach Sabina . 10992
Sommer 10977
Sommer Anton . . 10977
Springer Ferdinand 11025
Stempfle Margarete 10993
Stoßberger Margarete 11018
Vanoni Bernhard . 11001
Weinzierl Joseph . 11007

Dr. Wild'sche Buchdruckerei (Gebr. Parcus) München.

Digitized by Google

№ 162. München, den 21. November 1903.

Bayer. Zentral-Polizei-Blatt.

Herausgegeben von der K. Polizei-Direktion München.

11037. Unbekannter Verhafteter.

Der neben abgebildete, vollständig legitimationslose Mann (ungef. 60 J., 1,75 m, graue Haare, graumelierter Schnurrbart, graue Augen) befindet sich wegen eines am 29.10.1903 in Dormitz (Station der Bahnlinie Erlangen Neunkirchen am Brand — Gräfenberg, ungef. 10 Kilometer östlich von Erlangen gelegen), A.-G. Gräfenberg, B.-A. Forchheim, verübten Verbrechens des schweren Diebstahls bei dem K. Landgerichte Nürnberg in Unters.-Haft. Derselbe gibt folgende falsche Personalien an: **Maier** Sebastian, led. Schreiner von Erlangen, geb. dort 23.3.53, protest., Sohn der verstorb. Schreinerseheleute Christoph u. Margarete Maier, letzt. geb. Höflich. Sachdienliche Mitteilungen erbeten (424).

Nürnberg 16/11 1903. K. Unt.-Richter I.

11038. **Gambal** Gottlieb, neben abgebildet, led. Kaufmann, geb. 23.4.63 in Sodehnen, A.-G. u. Kr. Darkehmen, Rgb. Gumbinnen, Prov. Ostpreußen, befindet sich weg. Betrugs u. a. hier in Haft. Gambal gibt an, vom Jahre 1894 bis 1903 in Amerika in verschiedenen Städten gearbeitet zu haben, jedoch im Jahre 1900 auf ungefähr 3 Monate nach Deutschland zurückgekehrt zu sein, während welcher Zeit er von seinem ersparten Geld gelebt habe. Derselbe führte falsche Legitimationspapiere auf den Namen „Josef **Daven** von Serain" bei sich u. ist ausweislich der Strafliste 12 mal bestraft. Da dieselbe vom Jahre 1894 bis 1903 lediglich eine Strafe im Jahre 1900 weg. Bettels aufweist u. die Angaben des Gambal auf Unwahrheit beruhen dürften, besteht Verdacht, daß derselbe unter verschiedenen Namen strafbare Handlungen sich zu Schulden kommen ließ u. unter verschiedenen Namen bestraft wurde. Sachdienliche Mitteilung erbeten (A 4676).

Augsburg 17/11 1903. Amtsanwalt (Stadt).

Digitized by Google

Haftbefehle. Die bezeichneten Personen sind an die verfolgenden Behörden — Militärarrestanten an die nächste Militärbehörde (Bezirks-Kommandos ausgeschlossen) — abzuliefern, wenn nicht ausdrücklich andere Bestimmung getroffen ist. Von der Festnahme ist die verfolgende Behörde unverzüglich zu verständigen. Personen, die von einem Orte außerhalb Bayerns nach Bayern zu verbringen sind, sind an die der bayerischen Landesgrenze zunächst gelegene Uebergangsstation zu verbringen.

11039. **Adel** Heinrich, Rekrut des 5. Feld-Art.-Rgts., in Kontrolle des Bez.-Kds. Landau, Korbmacher, geb. 17.2.83 in Siebeldingen, A.-G. Landau, Pfalz (1,68 m), weg. Fahnenflucht. Einl.-Ort: hies. Militär-Arrestanstalt des 5. Feld-Art.-Rgts. (5245);

11040. **Schneider** Anton, Rekrut des 4. Inf.-Rgts., in Kontrolle des Bez.-Kds. Kissingen, Kellner, geb. 18.9.79 in Garitz, A.-G. Kissingen (1,62 m), weg. Fahnenflucht. Einl.-Ort: hies. Mil.-Arrestanstalt des 18. Inf.-Rgts. (5240).

Landau (Pfalz) 14|11 1903.
K. B. Gericht der 3. Division.

11041. **Bachmann** Friedrich, Rekrut, in Kontrolle des Bez.-Kds. Kempten, geb. 11.10.81 in Hauptmannsgrün, Sächs. A.-H. Plauen (1,63 m), weg. Fahnenflucht. Einl.-Ort: hies. Militärarrestanstalt (4453).

Augsburg 13|11 1903.
K. B. Gericht der 2. Division.

11042. **Bachmeier** Engelbert, led. Schäfer von Simbach a|J., B.-A. Pfarrkirchen, geb. dort 28.3.68, weg. Diebstahls auf Anord. des K. A.-G. Traunstein. Einl.-Ort: nächstes A.-G.-Gef. (C 1001).

Traunstein 13|11 1903. K. Staatsanwalt.

11043. **Brauneis** Jakob*), led. Tüncher von Regensburg, geb. 23.7.77 in Pfaffenstein, Gde. Winzer, A.-G. Stadtamhof, weg. Betrugs auf Anord. des K. A.-G. Waldsassen, wohin abzuliefern (B 1971).

Weiden 13|11 1903. K. Staatsanwalt.

*) Zul. 150|10276 (1903).

11044. **Fersil** Joseph, led. ehem. Zuchthausaufseher von Parsberg, geb. dort 19.7.76, weg. Betrugs auf Anord. des K. A.-G. München I (E 5716).

München I 16|11 1903. Amtsanwalt.

11045. **Feistl** Andreas*), led. Dienstknecht von Goben, Gde. Saldenburg, B.-A. Grafenau, geb. dort 30.11.32, weg. Diebstahls auf Anord. des K. A.-G. Passau. Einl.-Ort: nächstes G.-Gef. (D 867).

Passau 12|11 1903. K. Staatsanwalt.

*) Zul. 118|9218 (1901).

11046. **Fischer** Karl, led. Schirmflicker, geb. 31.8.78 in Immenried, O.-A. Wangen, weg. Unterschlagung auf Anord. des K. A.-G. Aichach (893).

Aichach 14|11 1903. Amtsanwalt.

11047. **Gerner** Wilhelm, Kutscher (gibt sich als Reisender aus) von Bamberg, zul. in Themar, Kr. Hildburghausen, Sachsen-Meiningen (28 J., ungef. 1,65 m, untersetzt, blonde Haare, blonder Schnurrbart; dunkler, weißlich gewürfelter Anzug, dunkler Paletot mit 2 Knopfreihen), weg. Hehlerei;

11048. **Köhler** Louis Eduard, Hausdiener (gibt sich als Reisender aus) von Großkamsdorf, Kr. Ziegenrück, Rgb. Erfurt, zul. in Themar, Kr. Hildburghausen (15 J., ungef. 1,60 m, schmächtig, dunkelblonde Haare, bartlos; dunkelbrauner gemusterter Anzug), weg. Einbruchdiebstahls. Einl.-Ort f. beide: nächstes Ger.-Gef. (1725).

Meiningen (Hzgt. Sachs.-Meiningen) 13|11 1903.
Staatsanwalt.

11049. **Gosnak** Ferdinand, led. Fabrikarbeiter von Reising (Ribnica), Gbz. Mahrenberg (Marberg), Bez.-H. Windischgraz (Slovenji Gradec), Steiermark, geb. 24.5.85 in Ried (?), Bez.-H. Windischgraz (A 668),

11050. **Kastner** Lorenz, led. Oekonomensohn von Rommelsried, A.-G. Zusmarshausen, geb. 10.12.83 in Aretsried, A.-G. Zusmarshausen (A 668), beide weg. Diebstahls auf Anord. des K. A.-G. Augsburg. Einl.-Ort: nächstes A.-G.-Gef.

Augsburg 30|10 1903. K. Staatsanwalt.

11051. **Haunwacker** Margareta, led. Dienstmagd von Obereisenheim, A.-G. Volkach, B.-A. Gerolzhofen, geb. dort 9.3.75, weg. Betrugs u. a. auf Anord. des K. A.-G. Werneck. Einl.-Ort: nächstes G.-Ge (B 932).

Schweinfurt 13|11 1903. K. Staatsanwalt.

*) Zul. 153|10468 (1903).

11052. **Harrant** Leo, led. Dienstknecht von Innergefield, Bez.-H. Schüttenhofen, Böhmen, geb. 1879 in Höhenbrunn, Gde. Oswald, B.-A. Grafenau, weg. Diebstahls auf Anord. des K. A.-G. Passau. Einl.-Ort: nächstes G.-Gef. (D 873).

Passau 12|11 1903. K. Staatsanwalt.

11053. **Harrer** Gustav Georg, led. Reisender von Cossebaude, Sächs. A.-H. Dresden-Altstadt, geb. 29.1.56 in Döbeln, Sachsen, weg. Betrugs u. a. auf Anord. des K. A.-G. Grafenau.

Grafenau 12|11 1903. Amtsanwalt.

11054. **Hehl** Joseph, led. Bäcker von Gaulzhofen, A.-G. Aichach, geb. dort 27.3.82, weg. Diebstahls auf Anord. des K. A.-G. Augsburg. Einl.-Ort: nächstes A.-G.-Gef. (A 712).

Augsburg 12|11 1903. K. Staatsanwalt.

11055. **Hirsch** Nikolaus, led. Dienstknecht von Mitteleschenbach, A.-G. Gunzenhausen, geb. dort 11.9.68, weg. Unterschlagung u. a. auf Anord. des K. A.-G. Roth a|S. (775).

Roth a|Sand 13|11 1903. Amtsanwalt.

11056. **Hofstätter** Georg, led. Maurer, Kanonier 5.|1. Fuß-Art.-Rgts. von München, geb. 19.4.82 in Birnbach, A.-G. Griesbach (1,67 m, untersetzt, dunkelblonde Haare, Schnurrbart, Nagelglied des rechten Zeigefingers krumm), weg. Fahnenflucht u. a. Einl.-Ort: hies. Militärarrestanstalt (518 I).

Augsburg 14|11 1903.
K. B. Gericht der 2. Division.

11057. **Jahreis** Christian*), led. Bäcker von Euerbach, A.-G. Schweinfurt, geb. dort 19.9.70 (ungefähr 1,80 m, schmächtig, schmales, blasses Gesicht, schwarze Haare, Schnurrbart, längliche, spitze Nase), weg. Diebstahls. Einl.-Ort: nächstes G.-Gef. (D 910).

Würzburg 14|11 1903. K. Unt.-Richter I.

*) Zul. 76|5875 (1901).

11058. **Läufer** Andreas, led. Taglöhner von Augsburg, geb. dort 9.9.79, weg. Zuhälterei auf Anord. des K. A.-G. Augsburg. Einl.-Ort: nächstes A.-G.-Gef. (A 436).

Augsburg 12|11 1903. K. Staatsanwalt.

Digitized

11059. **Imo** Georg, Schlosser, Rekrut des 17. Inf.-Rgts., in Kontrolle des Bez.-Kdos. Ludwigshafen, geb. 31.10 81 in Schifferstadt, A.-G. Speyer (1,65 m groß), weg. Fahnenflucht Einl.-Ort: hies. Militär-Arrestanstalt 18. Inf.-Rgts. (5263).

Landau (Pfalz) 14|11 1903.

K. B. Gericht der 3. Division.

11060. **Indra** Karl, led. Schneider von Brünn, Mähren, geb. dort 15.10 68,

11061. **Hraunus (Kraunus)** Franz, led. Kommis oder Kellner von Marburg, geb. dort 4.1.74, beide weg. Verdachts des Diebstahls auf Anord. des K. A.-G. Roding (341).

Roding 14|11 1903. Amtsanwalt.

11062. **Langhuber** Maria, led. Kellnerin von Dorfbach, A.-G. Passau, geb. 11 2.80 in Fürstenzell, A.-G. Passau, weg. Diebstahls auf Anord des K. Ldg München I. Einl.-Ort: hies. Ges. am Anger (XI 652).

München I 16|11 1903. K. Staatsanwalt.

11063. **Lehmann** Kuno, led Kaufmann von Graustein, Rgb. Frankfurt a|O., geb. dort 3.5.73, weg. Betrugs auf Anord. des K. A.-G. Nürnberg. Einl.-Ort: nächstes Ger.-Ges. (B 615).

Nürnberg 13|11 1903. K. Staatsanwalt.

11064. **Platzer** Katharina, led. Dienstmagd, geb 31.5.86 in Cham, Oberpfalz, weg. Diebstahls auf Anord. des Gr. A.-G. I Darmstadt. Einl.-Ort: nächstes A.-G. (J 1787).

Darmstadt (Hessen) 13|11 1903.

Gr. Staatsanwalt.

11065. **Plambeck** Friedrich August Asmus*), led. Uhrmacher, geb. 2 8 62 in Bissee, Rgb. Schleswig (1,70 m, schlank, längliches Gesicht, gesunde Gesichtsfarbe, schwarze graumelierte Haare, hellblaue Augen, blonder Schnurrbart, Narbe auf der rechten Gesichtsseite; schwarzer oder grauer Anzug, grüner Rucksack mit braunen Riemen), weg. Diebstahls i. R. u. a. (hat am 8.10.1903 in der Germaniawirtschaft dahier u. a. gestohlen: 1 silberne Zylinderuhr mit Goldreif, römischen Zahlen, den Fabriknummern 566/34 u. der Reparaturnummer 2604; 1 Nickelkette mit rundem Springring, herzförmigen Gleichen u 1 viereckigem Glasknopf als Anhangsel; 1 älteres Portemonnaie von gelbem Leder mit Seitenverschluß; 1 goldenen Ehering, gezeichnet: Fl. H. 1892; 1 Paar Frauenstrümpfe u. 1 Schlüssel). Einl.-Ort: hies. A.-G.-Ges.

Gaildorf (Württ.) 13|11 1903. K. Amtsgericht.

*) Zul. Beil. VIII zu Nr. 89 des B. Z.-P.-Bl. 1903 (Landesverwiesene).

11066. **Portner** Anton*), led. Stallschweizer von Oberhausen, A.-G. Augsburg, geb. dort 13.8.75, weg. Betrugs i. R. u. a. auf Anord. des K. A.-G. Buchloe, wohin abzuliefern (B 925).

Memmingen 13|11 1903. K. Staatsanwalt.

*) Zul. 137|9522 (1903).

11067. **Pusl** Georg*), Bäcker, Soldat II. Klasse, Infanterist der 12. Komp. 2. Inf.-Rgts., geb. 1.6 80 in München (1,65 m, schlank, braune Haare, spitze Nase, Schnurrbartanflug, breites Kinn), weg. Fahnenflucht. Einl.-Ort: hies. Militärarrestanstalt an der Kasernstr. (III 2426. 6726).

München 14|11 1903. K. B. Gericht der 1. Division.

*) Zul. 85|6523 (1901).

11068. **Renkly** Charles, 45—50 J., angeblich von St. Amarin, Oberelsaß, weg. Sittlichkeitsverbrechens auf Anord. des K. A.-G. Augsburg. Einl.-Ort: nächstes A.-G.-Ges. (D 877).

Augsburg 13|11 1903. K. Staatsanwalt.

11069. **Schneier** Ernst, led. Metzger, geb. 16.1.87 in Kitzingen (schlank, rötliches Gesicht, blond, starke Nase), weg. Diebstahls u Unterschlagung auf Anord. des K. A.-G. Würzburg. Einl.-Ort: nächstes G.-Ges. (C 817).

Würzburg 13|11 1903. K. Staatsanwalt.

11070. **Seidlitz** Gustav Adolf*), led Spengler von Frankfurt a. Oder, geb. 21 2 82 in Rosenheim, weg. Diebstahls auf Anord. des K. A.-G. München I. Einl.-Ort: hies. Ges. an der Gruftstr. (XI 984).

München I 16|11 1903. K. Staatsanwalt.

*) Zul. 138|9656 (1903).

11071. **Schachner** Joseph, Taglöhner, geb. 10.5.82 in Kailbach, Hess. A.-G. Beerfelden, Kr.-A. Erbach (1,68–1,72 m, schlank, längliches blasses Gesicht, flache Stirn, dunkelblonde Augenbrauen, gräuliche Augen, große Nase, kleiner blonder Schnurrbart, gesunde Zähne, etwas gebückter Gang, ein Auge durch Operation dem andern gegenüber etwas entstellt, jedoch nicht auffällig bemerkbar; graue Stoffmütze, dunkelgrauer Sackrock, dunkelgraue Weste, dunkelbraune Hose, dunkelblauer Arbeitskittel, Stehkragen ohne Schlips, schwarze Brust mit Stickereien, abgetragene Schnürschuhe, Trikothemd, als Unterhose dunkelblaue Manchesterhose), weg Diebstahls. Einl.-Ort: nächstes A.-G. (5464).

Darmstadt (Hessen) 13|11 1903.

Gr. Staatsanwalt.

11072. **Wiedemann** Joseph, verh. Armenhäusler von Hegnenbach, A.-G. Wertingen, geb. dort 28.4.51, weg. Betrugs auf Anord. des K. Ldg. Augsburg. Einl.-Ort: nächstes A.-G.-Ges. (C 691).

Augsburg 12|11 1903 K. Staatsanwalt.

11073. **Ziegler** Heinrich, led. Dienstknecht von Neuötting, A.-G. Altötting, geb. dort 10.8.83, weg. Diebstahls auf Anord. des K. A.-G. Rosenheim. Einl.-Ort: nächstes Ges. (B 806).

Traunstein 16|11 1903. K Staatsanwalt.

11074. **Schwartze** Erich Karl Siegfried, Regierungsbauführer von Chemnitz, weg. Betrugs im B. Z.-P.-Bl 1903 Nr. 152 Ziffer 10410 zur Verhaftung ausgeschrieben, soll richtig **Wachter** heißen u. nur mit einem gestohlenen Militärpaß des Schwartze sich ausweisen (B 1035).

Regensburg 16|11 1903. K. Staatsanwalt.

Zum Strafvollzuge sind zu verhaften:

11075. **Horn** Johannes, geb. 5.10.81 in Kempten,

11076. **Lipp** Joseph, geb. 19.10 79 in Thannenmühle, Gde. Enzenstetten, A.-G. Füssen,

11077. **Portner** Johann, geb. 22.7.79 in Rieden, A.-G. Füssen,

11078. **Spöttle** Joseph, geb. 18.10.81 in Kempten,

11079. **Spöttle** Philipp, geb. 27.3.80 in Kempten,

11080. **Staib** August, geb. 9.7.80 in Kempten,

11081. **Rau** Ludwig Wilhelm, geb. 13.1.81 in Kempten,

11082. **Teufele** Michael, geb. 13.8.80 in Memhölz, A.-G. Kempten,

11083. **Reiß** Heinrich, geb. 20.12.80 in Muthmannshofen, A.-G. Kempten,

Digitized by

11084. **Tschug** Albert, geb. 21.2.80 in Graben, Gde. Sulzberg, A.-G. Kempten,

11085. **Reichart** Heinrich, geb. 22.1.80 in Egg, Gde. Wiggensbach, A.-G. Kempten.

Urt. v. 2.10.1903: weg. je eines Vergehens wider die öffentliche Ordnung durch Verletzung der Wehrpflicht je 1 Monat Gef. Einl.-Ort: nächstes Ldg.- oder ldg. Ausbilfsgefängnis (U.-B. § 307 ff.).

Kempten 6|11 1903. K. Staatsanwalt.

Ausforschungen.

11086. **(Einbruchdiebstahl.)** In der Nacht vom 6|7.11.1903 wurde dem Ferdinand Bilgeri in Lauterach von unbekannten Tätern folgendes entwendet: 1 silb. Schützentaler vom Schützenfeste in Isny 1902, Wert 6 ℳ; 1 silb. Schützentaler vom eidgenöss Bundesschießen in Basel, Wert 5 Frcs.; 3 silb. Taler des Kantons Bern mit einem stehenden Schweizer als Fahnenträger, Wert 21 Frcs.; 1 silb. Ankerremontoiruhr mit weißem Zifferblatte, darauf ein Flügelrad als Verzierung u. innen am Deckel die Nr. 1065. 157, Wert 22 Kronen; 1 silb. Zylinderremontoiruhr mit Goldreif, gelbem Zifferblatte, innen im Deckel die Reparatur-Nr. 5150 u. F. eingekratzt; 1 silb. Zylinderremontoiruhr mit Goldreif innen am Deckel die Reparatur-Nr. 5133 u. F. eingekratzt, Wert der beiden Uhren zusammen 26 Kronen; 21 Stück meist ältere Uhren mit Schlüsselaufzügen, teils aus Nickel, teils aus Silber, meistens nicht gehend, darunter befinden sich 2 Ankeruhren u. eine kleine Damenuhr mit Goldrand u. Schlüsselaufzug, Wert durchschnittlich à 4 Kronen = 84 Kronen; 2 Stehweckeruhren „Babin" rund mit Nickelgehäuse, auf dem Zifferblatte als Marke zwei gekreuzte Pfeile, Wert 6 Kronen; 40 Stück Ketten, panzer- u. andersgliederige, aus Weißmetall u. Nickel, Wert zusammen 64 Kronen; 1 grüner, etwas abgenützter Rucksack mit gelben Tragriemen; Sack infolge Daraufschüttens von Scheidewasser etwas gefleckt, Wert 2 Kronen; Gesamtschaden 204 Kronen, 26 Frcs. u. 6 ℳ. Der Dieb gelangte dadurch in das Innere, daß er mittels eines Stemmeisens die hölzernen Fensterläden gewaltsam öffnete, eine Fensterscheibe zerschnitt u. eindrückte, die Fenster durch Hineinlangen öffnete u. einstieg u. durch dieses nach Verübung der Tat wieder flüchtete. Am Tatorte wurde ein Stemmeisen gefunden, wie Glaser zum Kitten der Fe benützen (Z V 1173).

Bregenz (Vorarlberg) 9|11 1903.

K. K. Bezirksgericht Abt.

11087. **(Pretiosen-Diebstahl.)** In der Zeit 24.—26.9.1903 wurden vermutlich in der Bah dem Transport von Edenkoben nach Karlsruhe einem verschlossenen Schließkorbe die unten zeichneten Schmuckgegenstände gestohlen: 2 go Broschen, die eine Kaiser Friedrichs-Stück mit verzierung am Rande, die andere in Hufeisen in der Mitte eine aus kleinen roten u. Perlen bestehende herzformartige Verzierung; 1 Armband, einfacher, glatter Reifen mit 2 hellen perlenartigen Steinen, ein dritter Stein ist gefallen; 1 Granatarmband, vierreihig mit gold Verschluß u. 1 Granatschnur, dreireihig mit Verschluß. Fahndung erbeten (71565).

Karlsruhe (Baden) 13|11 1903.

Gr. Staatsanwa

11088. **(Fahrraddieb u. Zechpreller.)** Ein bekannter Bursche (anscheinend den besseren Stä angehörend, ungef. 30 J., 1,70 m, dunkelblon Schnurrbärtchen; gut erhaltene, schwarzgrau Kleider, schwarzer Hut, Stehkragen, schwarze Krawatte) hat am 10.11.1903 in Au bei Aitrach Fahrrad „Pfeil" (Nr. 35084, schwarzer Rahmenbau, vernickelte Speichen, schwarze Felgen, Laterne, Sattel mit einer Decke überzogen, der schwarzledernen Werkzeugtasche befanden sich 2 Schraubenschlüssel u. 1 Oelkanne, Wert 35 ℳ) entwendet, Zechprellereien verübt u. hat sich flüchtet. Späbe, Festnahme u. Drahtnachricht beten (B 978).

Traunstein 14|11 1903. K. Staatsanwalt.

11089. **Kuchenmüller** Richard, Bautechniker, 23.5.76 in Dessau (1,78 m, schlank, mager, längli blasses Gesicht, dunkelblonde Haare, dunkelblon gut gepflegtes Schnurrbärtchen) ist nach Verüb von 3 Wechselfälschungen zum Gesamtbetrage 1500 ℳ sowie eines Erpressungsversuchs fest gegangen. Haftbefehl ist beantragt. Fahndung nahme u. Drahtnachricht ohne Zulieferung erb (24387. D 1372).

Pforzheim (Baden) 13|11 1903.

Gr. Staatsanwa

Widerrufe.

1897: 8791. **1898:** 1084. 9071. 9282. **1900:** 7
1901: 5968. 13214. **1902:** 959. 1105. 4322. 8141. 9465. 11
1903: 1145. 1172. 1839. 4991. 5883. 6346. 6361. 7053. 7209. 7216. 7258. 7328. 7653. 7980. 8292. 8300. 8390. 8869. 9234. 9406. 9783. 10334. 10587. 10602. 10603. 10639. 10640. 10656. 10663. 10723. 10807. 10842. 10855.

Alphabetische Rekapitulation der Namen.

Abel Heinrich . . 11039
Bachmann Friedrich 11041
Bachmeier Engelbert 11042
Brauneis Jakob . . 11043
Daven Joseph . . 11038
Feistl Andreas . . 11045
Feistl Joseph . . 11044
Fischer Karl . . . 11046
Gambal Gottlieb . 11038
Gerner Wilhelm . 11047
Gosnak Ferdinand . 11049
Hannwacker Margar. 11051
Harrant Leo . . . 11052
Harrer Gustav Georg 11053
Hehl Joseph . . . 11054
Hirsch Nikolaus . . 11055
Hofstätter Georg . 11056
Horn Johannes . . 11075
Hramus Franz . . 11061
Jahreis Christian . 11057
Imo Georg . . . 11059
Indra Karl . . . 11060
Kastner Lorenz . . 11050
Köhler Louis Eduard 11048
Kramus Franz . . 11051
Kuchenmüller Richard 11089
Langhuber Maria . 11062
Läufer Andreas . 11058
Lehmann Kuno . . 11063
Lipp Joseph . . 11076
Mater Sebastian . 11087
Plambeck Friedrich August Asmus . 11065
Platzer Katharina . 11064
Portner Anton . . 11066
Portner Johann . 11077
Pusl Georg . . 11067
Rau Ludwig Wilh 11081
Reichart Heinrich . 11085
Reiß Heinrich . . 11083
Renkly Charles . . 11068
Schachner Joseph . 11071
Schneider Anton . 1
Schneier Ernst . 1
Schwartze Erich Karl Siegfried . 1
Seidlitz Gustav Adolf 1
Spöttle Philipp . 1
Spöttle Joseph . 1
Staib August . 1
Teufele Michael 1
Tschug Albert . 1
Wachter . . . 1
Wiedemann Joseph 1
Ziegler Heinrich . 1

Dr. Wild'sche Buchdruckerei (Gebr. Parcus) München.

№ 163. München, den 24. November 1903.

Bayer. Zentral-Polizei-Blatt.

Herausgegeben von der K. Polizei-Direktion München.

Haftbefehle. Die bezeichneten Personen sind an die verfolgenden Behörden — Militärarrestanten an die nächste Militärbehörde (Bezirks-Kommandos ausgeschlossen) — abzuliefern, wenn nicht ausdrücklich andere Bestimmung getroffen ist. Von der Festnahme ist die verfolgende Behörde unverzüglich zu verständigen. Personen, die von einem Orte außerhalb Bayerns nach Bayern zu verbringen sind, sind an die der bayerischen Landesgrenze zunächst gelegene Uebergangsstation zu verbringen.

11090. **Apfel** Andreas, led. Dienstknecht von Langerringen, A.-G. Schwabmünchen, geb. dort 7.6.60, weg. Betrugs auf Anord. des K. A.-G. Schwabmünchen (547).
Schwabmünchen 16/11 1903. Amtsanwalt.

11091. **Fink** Philipp Christian, Fabrikarbeiter von Pirmasens, geb. 11.12.85, weg. Diebstahls i. R. auf Anord. des K. A.-G. Pirmasens Einl.-Ort: nächstes A.-G.-Gef. Drahtnachricht (A 1488).
Zweibrücken 13/11 1903. K. Staatsanwalt.

11092. **Frieß** Kilian, verh. Taglöhner von Schweinheim, A.-G. Aschaffenburg, geb. dort 23.12.64, weg. Diebstahls auf Anord. des K. A.-G. Aschaffenburg. Einl.-Ort: nächstes Ger.-Gef. (II 2235).
Aschaffenburg 14/11 1903. K. Staatsanwalt.

11093. **Günther** Karl Martin, led. Sattler von Zeulenroda, Kr. Greiz, Reuß ä. L., geb. dort 4.2.86, weg. Untreue auf Anord. des K. A.-G. Fürth. Einl.-Ort: nächstes Gef. Drahtnachricht erbeten (846 b).
Fürth 16/11 1903. K. Staatsanwalt.

11094. **Glogger** Johann, led. Taglöhner von Unterdießen, A.-G. Buchloe, B.-A. Kaufbeuren, geb. 6.10.82 in Aystetten, A.-G. Augsburg, weg. erschw. Hausfriedensbruchs auf Anord. des K. A.-G. Augsburg (A 4476).
Augsburg 17/11 1903. Amtsanwalt (Stadt).

11095. **Karl** Konrad, Weichensteller, geb. 2.8.60 in Meier-Gemünden, zul. in Mörfelden, Hess. Kr.-A. Großgerau (1,60—1,65 m, untersetzt, frische Gesichtsfarbe, blonde Haare, blonde Augenbrauen, graublaue Augen, starker rötlicher Schnurrbart, rundes Kinn; schwarzer weicher Filzhut, hellgrauer Sackrock, dunkle Hose, graues Normalhemd), weg. Urkundenfälschung u. Unterschlagung im Amte (5342).
Darmstadt (Hessen) 7/11 1903.
Gr. Staatsanwalt.

11096. **Roith** Joseph Anton*), led. Maler u. Taglöhner von Treffelstein, A.-G. Waldmünchen, geb. 12.4.85 in Pfaffenhofen, Gde. Haldenwang, A.-G. Kempten, weg. Diebstahls i. R. auf Anord. des K. A.-G. Tegernsee. Einl.-Ort: nächstes A.-G.-Gef. (F 529).
München II 14/11 1903. K. Staatsanwalt.
*) Zul. 114/7842 (1903).

11097. **Welzenbach** Johann Philipp, von Frankfurt a. M., geb. dort 20.12.77, weg. Diebstahls auf Anord. des K. A.-G. Aschaffenburg. Einl.-Ort: nächstes G.-Gef. (II 2196).
Aschaffenburg 14/11 1903. K. Staatsanwalt.

11098. **Weinkauf** Ludwig Friedrich, Taglöhner von Kaiserslautern, geb. 1880, weg. Koppelei. Einl.-Ort: nächstes A.-G.-Gef. Drahtnachricht.
Kaiserslautern 18/11 1903. K. Unt.-Richter.

11099. **Rottenberger** Katharina, led. Kellnerin, geb. 29.11.74 in Würzburg, zuletzt in Berlin oder Leipzig, weg. Meineidsverleitung auf Anord. des K. A.-G. München I. Einl.-Ort: hies. Gef. am Anger (V 619).
München I 16/11 1903. K. Staatsanwalt.

11100. **Zaller** Dionys, led. Schäffler von Feichten, B.-A. Mühldorf, geb. dort 9.10.77, weg. Körperverl. auf Anord. des K. Ldg. Neuburg a. Donau, wohin abzuliefern (B 661).
Neuburg a. d. Donau 17/11 1903.
K. Staatsanwalt.

11101. **Zaller** Franziska*), geb. Ott, von ihrem Ehemann getr. led. Kuttlersfrau u. Kellnerin von München, geb. dort 14.9.65, weg. Betrugs u. a. auf Anord. des K. A.-G. München I (D 6370. 5510).
München I 16/11 1903. Amtsanwalt.
*) Zul. 150/10301 (1903).

11102. **Zeblmeier** Joseph, led. Dienstknecht von Schambach, A.-G. Straubing, geb. 10.7.85 in Neumünster, Gde. Egmating, A.-G. Ebersberg, weg. Diebstahls auf Anord. des K. A.-G. Straubing. Einl.-Ort: nächstes G.-Gef. Drahtnachricht (2215 II).
Straubing 14/11 1903. K. Staatsanwalt.

11103. **Stadler** Joseph, verh. Kutscher von Tegernbach, geb. dort 20.7.74, weg. Betrugs auf Anord. des K. A.-G. Waldkirchen (285).
Wolfstein 16/11 1903. Amtsanw. f. Waldkirchen.

11104. **Zauner** Karl*), gen. Lolo, led. Händler von Unterdeufstetten, O.-A. Crailsheim, geb. 15.8.83 in Wachbach, O.-A. Mergentheim, weg. Betrugs auf Anord. des K. A.-G. Hall Einl.-Ort: hies. A.-G.-Gef. (864).
Hall (Württ.) 16/11 1903. K. Staatsanwalt.
*) Zul. 98/6728 (1903).

Zum Strafvollzuge ist zu verhaften:

11105. **Schorner** Franziska*), led. Dienstmagd von Rohrbach, A.-G. Burglengenfeld, geb. dort 29.9.77; Urt. v. 11.2.1903: weg. Betrugs u. a. 2 Jahre 6 Monate Zuchthaus. Einl.-Ort: Zuchthaus Wasserburg behufs Fortsetzung der unterbrochenen Strafhaft (U.-B. B 46).
Regensburg 15/11 1903. K. Staatsanwalt.
*) Zul. 51/3929 (1901).

Digitized by

Ausforschungen.

11106. **(Raub.)** Am 15.11.1903 wurde nahe bei Ludwigshafen a/Rh. ein Raub verübt. Der Täter nahm 1 Geldbeutel u. 1 Remontoiruhr mit der Nr. 108704 nebst einer dünnen Nickelkette an sich. Er wird beschrieben: ungef. 30 J., ziemlich groß u. kräftig, schwarzes Haar, schwarzer Schnurrbart, starrer Blick, raube heisere Stimme, pfälzischer Dialekt; dunkler weicher Filzhut, dunkler Anzug; vermutlich hat er auch einen dem Beraubten abhanden gekommenen rehbraunen Loden- oder Touristenhut bei sich. Fahndung erbeten.

Frankenthal 18/11 1903. K. Staatsanwalt.

11107. **Notzucht** wurde am 14.11.1903 im Walde bei Boos, A.-G. Memmingen, an der Söldnerstochter Mechtilde Specker von Reichau von einem Unbekannten (anscheinend Handwerksbursche, 30—35 J., 1,75 m, kräftig, volles Gesicht, gesundes Aussehen, dunkelblonde Haare, blonder Schnurrbart, ober- oder niederbayerischer Dialekt; grüner Hut mit schmalem Rand u. brauner Feder, brauner guter Anzug, schwacher Stock mit weißem Bleiknopf) verübt. Fahndung u. Festnahme erbeten (B 948).

Memmingen 18/11 1903. K. Staatsanwalt.

11108. **Mittels Einbruchs** wurden in der Nacht vom 10./11.11.1903 dem Kaufmann Theodor Trenkle in Pfronten-Ried, A.-G. Füssen, entwendet: 200 ℳ in Gold, 100 ℳ in Silber, 1 ganz neue württembergische Einhundertmarkbanknote, 1 fast neues Jagdgewehr, Kugelbüchse mit Schrotlauf, Hinterlader, Kaliber 10½ mm, auf dem Lauf der Name der Firma „Girou in Kaufbeuren" eingraviert, Wert 120 ℳ u. 1 fast neuer Schrotzwilling, Kaliber 16 mm, Wert 75 ℳ. Späbe u. sachdienliche Mitteilung erbeten (B 1167).

Kempten 16/11 1903. K. Staatsanwalt.

11109. **Mittels Einbruchs** wurden hier am 16.11.1903 den Kaufmannseheleuten Franz u. Antonie Wagner an Wertpapieren u. Schmucksachen entwendet: Pfandbriefe um 5000 ℳ nominell, 2 Lose, darunter das Raab-Grazer Los-Nr 383113, 2 Sparkassebücher der städtischen Sparkasse München, lautend auf Antonie u. Anna Wagner über 2580 ℳ u. 265 ℳ Nr. 197973 u. Nr. 238278, 1 Paar Brillantohrringe mit je 1 großen u. 1 kleinen Brillanten, Wert 800 ℳ, 1 goldene Brosche in Kranzform mit etwa 36 Brillanten, Wert 900 ℳ, 1 goldene längliche Brosche mit Smaragd u. Brillanten Wert 450 ℳ, 1 goldenes Armband mit Smaragd u. Brillanten, Wert 450 ℳ, 1 dreiteiliges goldenes Kettenarmband mit Anhängsel u. der Inschrift „Weihnachten 1900", Wert 150 ℳ, 1 mattgoldene Königskette mit Anhängsel, worauf Schlange u. Amethyst, W 500 ℳ, 1 goldene Herren-Remontoiruhr mit 3 gold. Deckeln u. dem Monogramm „F. W.", W. 150 ℳ, 1 gold. Herrenring mit Saphir u. 9 Brillanten, W. 900 ℳ, 6 Ringe, W. 30, 40, 40, 25, 12 u. 4 ℳ, 1 emaillierte Muttergottesbrosche, W. 25 ℳ, 1 Kaiser-Friedrichstaler von 1888, 3 weitere alte Taler, ferner 1 Taufschein für Franz **Wagner** u. Antonie **Raffner**, 1 Aufnahme-Urkunde zur allgemeinen Krankenversicherung für Antonie **Raffner**, 1 Police der Volksversicherung Viktoria u. verschiedene andere Papiere. Täter ist ein angeblicher Franz **Naumann**, vulgo **Sandner**, Reisender von Neutra, Ungarn, geb. 24.1.79, Sohn der Bauerseheleute Johann Naumann u. Ernestine Rausch, welcher sich mit Papieren des Reisenden Isidor **Bloch** von Regensburg legitimiert. Signalement: etwa 1,80 m groß, kräftig, schwarze linksgescheitelte Haare, kleiner schwarzer Schnurrbart, dunkler Teint, ungarischer Typus u. ungarischer Akzent, schwarzer oder grauer weicher Filzhut, dunkler Anzug. Fahndung nach Naumann. Festnahme desselben, sowie Anhaltung etwaiger sonstiger Besitzer von Diebstahlsobjekten erbeten (XIV 804).

München I 21/11 1903. K. Staatsanwalt.

11110. **(Mansarden-Diebstähle.)** Am 13.11.1903 nachmittags wurde hier ein Mansardenzimmer anscheinend mit Nachschlüssel geöffnet u. aus demselben entwendet: 1 silb. Damenuhr mit ciseliertem Goldrande, weißem Zifferblatt, gelben Zeigern, am hinteren Deckel innen befindet sich das Zeichen X mit der Nummer 5904 B u. 1 gold. Damenring mit 3 Steinchen, das innere rot, die beiden äußeren weiß. Bei einem weiteren Mansardendiebstahl wurde entwendet: 84 ℳ bar, darunter 1 Zweimarkstück, vermutlich preußische Jubiläumsmünze 1901 u. 1 Zweimarkstück (Jubiläum des bad. Großherzogs), 1 gold. Ehering, graviert K. Weis 18 u. *1 gold*. Damenring mit Oval u. Sternfassung. Der Tat verdächtig ist ein junger Mann (18—20 J., ungef. 1,65—1,70 m, glattes Gesicht, ohne Bart; steifer schwarzer Hut, dunkler Anzug. Möglicherweise kommt eine Persönlichkeit als Täter in Betracht, welche sich als Johann **Bauer**, Kellner aus München, angeblich zul. in Frankfurt a/M. in Stellung, bezeichnet. Fahndung, Festnahme u. Drahtnachricht erbeten (2246 II).

Aschaffenburg 14/11 1903. K. Staatsanwalt.

11111. **(Körperverletzung.)** Im September 1903 wurde der geistesbeschränkte Häuslerssohn Joseph Plötz von Lixenried in Rinkam (Gde. Atting) bei Straubing mit Verletzungen angetroffen, welche offensichtlich von einer Mißhandlung desselben herrühren. Soviel aus Plötz herausgebracht werden kann, wurde er in oder vor einer Gastwirtschaft mißhandelt. Ausforschung erbeten (1989 II).

Straubing 16/11 1903. K. Staatsanwalt.

11112. **Fahrrad** „Brennabor" (schwarzer Rahmen, abwärts gebogene Lenkstange mit Korkgriffen, brauner Ledersattel, leere Werkzeugtasche, Radglocke, Blechschild mit dem Namen: „Christian Bauer, Kaufbeuren", Wert 90 ℳ) wurde in der Nacht vom 9./10 11 1903 dem Käser Joseph Vetter in Wörishofen, A.-G. Türkheim, B.-A. Mindelheim, gestohlen (B 940).

Memmingen 14/11 1903. K. Staatsanwalt.

11113. **Fahrrad** „Duplex" Adlershof (Fabriknummer 4261, Felgen gelb, Lenkstange aufwärts gebogen, Schutzvorrichtung aus Holz, Satteltasche fehlt, im wagrechten Teil der Sattelstütze steckt ein Holzpfropf, an der rechten Gabelseite befindet sich eine Dalle, Wert 115 ℳ) wurde am 26.9.1903 hier gestohlen (C 870).

Würzburg 14/11 1903. K. Staatsanwalt.

11114. **Fahrrad** Marke (ältere Konstruktion „Gritzner München", Freilauf, schwarzer Rahmenbau, gelbe Felgen, vernickelte Speichen, etwas nach abwärts

Digitized by Google

gebogene Lenkstange, Korkgriffe mit weißen Zelluloidplättchen, gebogener Laternenhalter, dunkelbraune Satteltasche, dunkelbrauner Sattelsitz, Gummipedale, ohne Schutzblech, am rechten Handgriff fehlt die Zelluloideinlage u. vermutlich am Vorderrad das Luftverschlußventil, in der Satteltasche befand sich ein Oelkännchen u. 2 oder 3 Schraubenschlüssel, Wert 90 ℳ) wurde anfangs Novbr. 1903 in Kitzingen gestohlen (A 547).

Würzburg 16/11 1903. K. Staatsanwalt.

Um Ermittlung und Bekanntgabe des Aufenthalts nachbezeichneter Personen wird ersucht:

11115. **Steiner** Joseph, led. Zimmermann von Hummeratsried, Gde. Sulzschneid, A.-G. Oberdorf, geb. dort 12.1.63, weg. Betrugs (C 899).

Kempten 4/11 1903. K. Staatsanwalt.

11116. **Geißler** Eduard, led. Schenkkellner von Immenried, O.-A. Wangen, Württ., geb. 18.4.79 in Holdenreute, Gde. Wiggenreute, O.-A. Wangen, weg. Bedrohung u. a. (A 720).

Augsburg 12/11 1903 K. Staatsanwalt.

11117. **Wimpflinger** Albert*), led Taglöhner von Tristern, A.-G. Pfarrkirchen, geb. dort 13.9.76, weg. Körperverl. (III 2663).

Landshut 10/11 1903. K. Staatsanwalt.

*) Zul. 15/1121 (1901).

11118. **Beck** Wilhelm, Maler von Karlsruhe, Baden, geb. dort 18.9.63, als Zeuge (B 741).

Würzburg 11/11 1903. K. Staatsanwalt.

11119. **Bosch** Johann Melchior*), led. Dienstknecht von Hermaringen, O.-A. Heidenheim, geb. dort 30.1.75, weg. Betrugs i. R. (A 948).

Neuburg a/D. 12/11 1903. K. Staatsanwalt.

*) Zul. 29/1842 (1903).

11120 **Griebel** Ernst*), led. Taglöhner von Ebern, Unterfranken, geb. dort 29.7.75, als Zeuge (1575).

Bamberg I 13/11 1903. Amtsanwalt.

*) Zul. 145/10120 (1903).

11121. **Haselbach** Paul, led. Elektrotechniker von Berlin, geb. 6.3.73 in Schöneberg bei Berlin, Rgb. Potsdam, weg. Zuhälterei (VI 910).

München I 11/11 1903. K. Staatsanwalt.

11122. **Hoppe** Franz*), led. Lageristl, geb. 2.4.76 in Göritzhain, Sächs. A.-H. Rochlitz, weg. Betrugs (1483).

Friedberg 11/11 1903. Amtsanwalt.

*) Zul. 84/6435 (1901).

11123. **Huber** Laura*), geborne Maier, Maurersehefrau von Niederseeon, Gde. Seeon, A.-G. Trostberg, B.-A. Traunstein, geb. 26.12.67 in Nußdorf, A.-G. Traunstein, als Zeugin (A 563).

Traunstein 11/11 1903. K. Staatsanwalt.

*) Zul. 154/12266 (1901).

11124. **Karl** Ludwig, led. Schenkkellner von Aholming, A.-G. Osterhofen, B.-A. Vilshofen, geb. dort 18.8.76, weg. Betrugs (F 716);

11125. **Seider** Anton*), led. Taglöhner von Ecking, Gde. Aicha v. Wald, A.-G. Passau, geb. 17.1.76 in Kolbermoor, A.-G. Aibling, als Zeuge (B 653).

München II 12/11 1903. K. Staatsanwalt.

*) Zul. 116/9111 (1902).

11126. **Neublinger** Georg, verh. Korbflechter, geb. 1.4.69 in Tyrlaching, A.-G. Tittmoning, B.-A. Laufen, weg. Diebstahls (1193).

Miesbach 12/11 1903. Amtsanwalt.

11127. **Neres** Joseph*), led. Wagner von Stefling (Stöfling), A.-G. Mitterau, B.-A. Roding, geb. dort 23.3.73, weg. Diebstahls (576).

Garmisch 12/11 1903. Amtsanwalt.

*) Zul. 116/7973 (1903).

11128. **Kirchhof** Louis Rudolph Hermann*), led. Metzger von Arnstadt, Schwarzburg-Sondershausen, geb. dort 9.3.72, weg. Betrugs (260/2 II).

Landshut 12/11 1903. K. Staatsanwalt.

*) Zul. 24/1518 (1903).

11129. **Kollmann** Joseph, ungef. 20 J., led. Schauspieler von Gnadenberg, Gde. Oberölsbach, A.-G. Kastl, B.-A. Neumarkt i/O., als Zeuge (A 989).

Neuburg a. d. Donau 12/11 1903.
K. Staatsanwalt.

11130. **Lang** Karl*), verh. Korrespondent von München, geb. dort 26.11.70, weg. Betrugs (XI 905).

München I 12/11 1903. K. Staatsanwalt.

*) Zul. 99/6834 (1903).

11131. **Mack** Joseph*), led. Taglöhner von Kempten, geb. dort 27.8.72, weg. Unterschlagung (C 954).

Kempten 7/11 1903. K. Staatsanwalt.

*) Zul. 68/4692 (1903).

11132 **Maurer** Franz, led. Buchdrucker von Salzburg, geb. 15.3.58 in Oedenburg, Ungarn, weg Diebstahls (F 5927)

München I 11/11 1903. Amtsanwalt.

11133. **Mayerhofer** Joseph, led. Dienstknecht von Reicheneibach, A.-G. Eggenfelden, geb. 27.2.77 in Diepoltskirchen I, A.-G. Eggenfelden, weg. Betrugs (663 785).

Dingolfing 13/11 1903. Amtsanwalt.

11134. **Müller** Richard, led Schreiner von Geppersdorf, Bez.-H. Mährisch Schönberg, als Zeuge (448).

Ebersberg 9/11 1903. Amtsanwalt.

11135. **Mitzl** Therese*), led. Magd von Neumarkt a. Rott, B.-A. Mühldorf, geb. dort 4.9.81, weg. Diebstahls (B 5522).

München I 16/11 1903. Amtsanwalt.

*) Zul. 133/9263 (1903).

11136. **Grabmeier** Joseph*), Metzger u. Unterhändler von Scheyern, A.-G. Pfaffenhofen, geb. 16.2.68 in Pfaffenhofen, weg. Betrugs u. a. (136 VIII).

Eichstätt 18/11 1903. K. Staatsanwalt.

*) Zul. 97/6707 (1903).

11137. **Sattler** Heinrich, led. Friseur von Wscherau, Gbz. Tuschkau, Bez.-H. Mies, Böhmen, geb. 12.1.72 in Eggenburg, Bez.-H. Horn, Niederösterr., wegen Diebstahls (D 6323).

München I 12/11 1903. Amtsanwalt.

11138. **Schneider** Johann, led. Maler von Augsburg, geb. dort 14.4.75, weg. Betrugs (403).

Markt Oberdorf 14/11 1903. Amtsanwalt.

11139 **Schröder** Johann Lorenz, led. Kopperknecht, geb. 20.4.68 in Hof, zul. hier aufhältlich, weg. Diebstahls u. Betrugs i. R. (1457).

Altenburg (Hrzgt Sachs.-Altenburg) 10/11 1903.
Staatsanwalt.

Digitized by Google

11140. **Schaller** Joseph*), led. Dienstknecht, geb. 2.2.71 in Ransbach, A.-G. Kastl, B.-A. Neumarkt i/O., weg. Betrugs u. a. (225/02).
Neumarkt i/Opf. 13/11 1903. Amtsanwalt f. Kastl.

*) Zul. 96/6639 (1903).

11141. **Pichler** Anna, 24 J., led. Dienstmagd u. Prostituierte von Mitterfill, Bez.-H. Zell a/See, Kronland Salzburg, als Zeugin (A 470).
Traunstein 11/11 1903. K. Staatsanwalt.

11142. **Schaußen-Zioms** Johann, Bergmann, geb. 2.10.72 in Auel, Kr. Malmedy, Rgb. Aachen, weg. Betrugs (W 544).
Homburg (Pfalz) 27/10 1903. Amtsanwalt.

11143. **Seelos** Mechtildis, led. Dienstmagd von Machtlfing, A.-G. Starnberg, geb. dort 6.1.75, weg. Körperverl (Ber. XIII 22 C).
München II 12/11 1903. K. Staatsanwalt.

11144. **Wendl** Joseph*), led. Taglöhner von Stamsried, A.-G. Roding, geb. dort 28.6.67, wegen Totschlagsversuchs (III 2541).
Landshut 12/11 1903. K. Staatsanwalt.

*) Zul. 115/9024 (1902).

11145. **Wurzer** Marie, led. Arbeiterin von Amberg, geb. 29.12.79 in Wampenhof, Gde. Spielberg, A.-G. Vohenstrauß, weg. Diebstahls (B 801).
Fürth 12/11 1903. K. Staatsanwalt.

11146. **Zollner** Xaver, led. Taglöhner von Rattenberg, A.-G. Mitterfels, B.-A. Bogen, geb. 11.1.71 in Steinach, A.-G. Straubing, weg. Bedrohung (C 6105).
München I 12/11 1903. Amtsanwalt

11147. **Güntner** Jakob, 76 J., led. Weideschäfer, bis 11.11.1903 in Zang, Württ. O.-A. Heidenheim, wohnhaft, als wichtiger Zeuge (B 658).
Memmingen 21/11 1903. K. Staatsanwalt.

11148. **Bäumler** Heinrich*), led. Schlosser von Lauf, B.-A. Hersbruck, geb. dort 30.4.72, weg. Erpressungsversuchs (B 999).
Neuburg a/D. 13/11 1903. K. Staatsanwalt.

*) Zul. 122/9607 (1901).

11149. **Bindel** Oskar, led. Feilenhauer von Iserlohn, Rgb. Arnsberg, Preußen, geb. dort 24.9.79, weg. Körperverl. u. a. (B 1218).
Zweibrücken 14/11 1903. K. Staatsanwalt.

11150. **Brendel** Karl, Händler von Gerolzhofen,
11151. **Brendel** Katharina, Ehefrau des Vorigen, beide weg. Betrugs (B 881).
Schweinfurt 13/11 1903. K. Staatsanwalt.

11152. **Dahmer** Heinrich, led. Kutscher von Frankfurt a. Main, geb. dort 20.8.73, weg. Bedrohung (A 2621).
Fürth i. B. 7/11 1903. Amtsanwalt (Stadt).

11153. **Frisch** Andreas*), led. Bäcker von Zwiesel, A.-G. Regen, geb. dort 22.8.63, weg. Diebstahls.
Landshut 13/11 1903. Amtsanwalt II.

*) Zul. 25/1953 (1902).

11154. **Huber** Joseph, led. Taglöhner von Faistenberg, Gde. Airischwand, A.-G. Moosburg, B.-A. Freising, geb. dort 14.2.66, als Zeuge (553).
Freising 13/11 1903. Amtsanwalt A.

11155. **Hutter** Kreszenz, led. Dienstmagd von Großaitingen, A.-G. Schwabmünchen, geb. dort 18.7.84, weg. Untreue u. a. (A 521).
Augsburg 4/10 1903. K. Staatsanwalt

11156. **Hutzler** Friedrich, led. Stukkateur von Hetzendorf, Gde. Stierberg, A.-G. Pottenstein, B.-A. Pegnitz, geb. dort 25.8.70, weg. Betrugs (D 4384).
Nürnberg 13/11 1903. Amtsanwalt (Stadt).

11157. **Schmocker** Joseph, led. Bildhauer von München, geb. dort 9.3.76, weg. Betrugs (D 6185).
München I 14/11 1903. Amtsanwalt.

Widerrufe.

1897: 1812. 1813. **1898:** 1216. **1900:** 11932.
1901: 3107. 3739. 3927. **1902:** 3775. 4920. 4921. 12096
1903: 1805. 2441. 2680. 3713. 4600. 5412. 5450. 6705. 6826. 7381. 7687. 7912. 7996. 8083. 8338. 8488. 8685. 8945. 9133. 9193. 9200. 9222. 9336. 9514. 9530. 9588. 9659. 9692. 9889. 9949. 9979. 10098. 10245. 10439. 10455. 10510. 10605. 10611. 10631. 10794. 10795. 10797. 10810. 10818. 10904. 10909. 11071.

Alphabetische Rekapitulation der Namen.

Apfel Andreas . . 11090
Bauer Johann . . 11110
Bäumler Heinrich . 11148
Beck Wilhelm . . 11118
Bindel Oskar . . 11149
Bloch Isidor . . . 11109
Bosch Joh. Melchior 11119
Brendel Karl . . . 11150
Brendel Katharina . 11151
Britzl Therese . . 11135
Dahmer Heinrich . 11152
Fink Phil. Christian 11091
Frieß Kilian . . . 11092
Frisch Andreas . . 11153
Geißler Eduard . . 11116
Güntner Jakob . . 11147
Güther Karl Martin 11093
Glogger Johann . 11094
Grabmeier Joseph . 11136
Griebel Ernst . . 11120
Haselbach Paul . . 11121
Hoppe Franz . . . 11122
Huber Joseph . . 11154
Huber Laura . . . 11123
Hutter Kreszenz . . 11155
Hutzler Friedrich . 11156
Karl Konrad . . . 11095
Karl Ludwig . . . 11124
Kendlinger Georg . 11126
Keres Joseph . . 11127
Kirchhof Louis Rudolf Hermann . . . 11128
Kollmann Joseph . 11129
Lang Karl . . . 11130
Mack Joseph . . . 11131
Maurer Franz . . 11132
Mayerhofer Joseph . 11133
Müller Richard . . 11134
Naumann Franz . 11109
Pichler Anna . . 11141
Raffner Antonie . 11109
Roith Joseph Anton 11096
Rottenberger Kathar. 11099
Saller Dionys . . 11100
Saller Franziska . 11101
Sandner 11109
Sattler Heinrich . . 11137
Schaller Joseph . . 11140
Schaußen-Zioms Joh. 11142
Schmocker Joseph . 11157
Schneider Johann . 11138
Schorner Franziska 11105
Schröder Joh. Lorenz 11139
Sedlmeier Joseph . 11102
Seider Anton . . 11125
Seelos Mechtildis . 11143
Stadler Joseph . . 11108
Steiner Joseph . . 11115
Wagner Franz . . 11109
Weinkauf Ludwig Friedrich . . . 11098
Welzenbach Johann Philipp 11097
Wendl Joseph . . 11144
Wimpflinger Albert . 11117
Wurzer Marie . . 11145
Zauner Karl . . . 11104
Zollner Xaver . . 11146

Dr. Wild'sche Buchdruckerei (Gebr. Parcus) München.

Digitized by Google

№ 164. München, den 26. November 1903.

Bayer. Zentral-Polizei-Blatt.

Herausgegeben von der K. Polizei-Direktion München.

11158. **Zigeuner.**

Devies Franziska.

Die hier abgebildeten Zigeuner sind wegen Landstreicherei u. Bettels verhaftet worden u. haben folgende Personalien angegeben:

1. **Devies (Debis)** Franziska, geb. Reinhardt, ungef. 40 J., angeblich in Stuttgart geboren, Witwe des vor ungef. 3 Jahren verstorbenen Steinschlägers Jak. Devies, Eltern unbekannt;

2. **Devies (Debis)** Julius Anton, Sohn der vorigen, angebl. 1885 in Fischborn (Kr. Gelnhausen, Rgb. Kassel, preuß. Prov. Hessen-Nassau) geboren;

Devies Julius Anton.

3. **Devies** Franz, Sohn der unter Ziff. 1 bezeichneten Franziska Devies, ungef. 14—15 J., angeblich geboren in Gaisenhausen (?), B.-A. Bretten, Baden;

Devies Franz.

4. **Devies** Maria, Tochter der unter Ziff. 1 bezeichneten Franziska Devies, 13—14 J., angeblich geboren in Obrigheim, B.-A. Mosbach, Baden.

Außerdem führt die Gesellschaft noch 2 Mädchen im Alter von 5½ u. 3 J. mit sich.

Sachdienliche Mitteilung zur Feststellung ihrer Persönlichkeit erbeten (5200).

Devies Maria.

Alzenau 19/11 1903. K. Bezirksamt.

Digitized by Google

Haftbefehle. Die bezeichneten Personen sind an die verfolgenden Behörden — Militärarrestanten an die nächste Militärbehörde (Bezirks-Kommandos ausgeschlossen) — abzuliefern, wenn nicht ausdrücklich andere Bestimmung getroffen ist. Von der Festnahme ist die verfolgende Behörde unverzüglich zu verständigen. Personen, die von einem Orte außerhalb Bayerns nach Bayern zu verbringen sind, sind an die der bayerischen Landesgrenze zunächst gelegene Uebergangsstation zu verbringen.

11159. **(Zigeuner.) Braun** Johann*), 59 J., verh. Kurzwarenhändler von Cöln a. Rhein, geb. in Oberschondorf, A.-G. Landsberg, weg. Gefangenbefreiung u. a. auf Anord. des K. Ldg. Memmingen. Einl.-Ort: hies. A.-G. (A 110).
Neu-Ulm 17/11 1903. Amtsanwalt (Land).

*) Zul. 133/9251 (1903).

11160. **Brumann** Ludwig*), verh. Kaufmann von Augsburg, geb. dort 8.6.76, weg. Betrugs auf Anord. des K. A.-G. Augsburg. Einl.-Ort: nächstes A.-G.-Gef. (D 890. 901).
Augsburg 17/11 1903. K. Staatsanwalt.

*) Zul. 156/10636 (1903).

11161. **Denzinger** Auguste*), led. Näherin von Wertingen, geb 9.6.67 in Georgenhaag, Gde. Mörsach, A.-G. Herrieden, B.-A. Feuchtwangen, weg. Diebstahls u. a. auf Anord. des K. A.-G. München I (F. 5992).
München I 16/11 1903. Amtsanwalt.

*) Zul. 161/12552 (1902).

11162. **Feistenberger** Erhard, led. Taglöhner von Schwaig, A.-G. Abensberg, B.-A. Kelheim, geb. dort 4.1.70, weg. Bedrohung u. a. auf Anord. des K. A.-G. Hemau. Einl.-Ort: nächstes A.-G.-Gef. (A 62).
Regensburg 19/11 1903. K. Staatsanwalt.

11163. **Friedl** Andreas, ehem. Schneidermeister u. Jagdaufseher von Forstenried, A.-G. München II, geb. dort 10.1.52 (hat sich nach der Schweiz geflüchtet), weg. Ehebruchs (3260 a).
München II 17/11 1903. Amtsanwalt.

11164. **Funk** Marzellus, verh. Handelsmann, geb. 16.1.55 in Gundelsdorf, A.-G. Aichach, weg. Beleidigung auf Anord. des K. A.-G. Wertingen (366).
Wertingen 17/11 1903. Amtsanwalt.

11165. **Fuchs** Johann, verh. Taglöhner von Zandt, A.-G. Kipfenberg, B.-A. Eichstätt, geb. dort 22.11.73, weg. Sachbeschädigung u. a. auf Anord. des K. Ldg. Eichstätt, wohin abzuliefern (C 595).
Eichstätt 19/11 1903. K. Staatsanwalt.

11166. **Graßschopp** Ludwig, led. Maurer von Kleinerdlingen, A.-G. Nördlingen, geb. dort 25.3.74, weg. Diebstahls i. R. auf Anord. des K. A.-G. Donauwörth (A 991. 1013);

11167. **Specht** Sebastian*), led. Reisender von Hohenschäftlarn, A.-G. Wolfratshausen, geb. dort 3.1.72, weg. Betrugs i. R. auf Anord. des K. A.-G. Geisenfeld (A 987). Einl.-Ort f. beide: nächstes A.-G.-Gef.
Neuburg a. d. Donau 17/11 1903. K. Staatsanwalt.

*) Zul. 141/9782 (1903).

11168. **Canzeone** Girolano, led. Steinbrecher von Povoletto, Prov. Udine, Italien, geb. dort 13.8.70, weg. Körperverl. Einl.-Ort: hies. A.-G.-Gef.
Donauwörth 18/11 1903. Amtsanwalt.

11169. **Illing** Friedrich, led. Steinmetz von Hof, geb. dort 10.10.83, weg. Diebstahls auf Anord. des K. A.-G. Friedberg, wohin abzuliefern (1463).
Friedberg 17/11 1903. Amtsanwalt.

11170. **Kalb** Katharina*), led. Stickerin von Freising, geb. 17.10.82 in Landshut, weg. Betrugs i. R. auf Anord. des K. A.-G. Landshut. Einl.-Ort: hies. Ger.-Gef. (2877 II).
Landshut 18/11 1903. K. Staatsanwalt.

*) Zul. 36/2253 (1903).

11171. **Kauß** Gottlieb, ungef. 40—45 J., Schneider von Miedelbach (?), weg. Diebstahls. Einl.-Ort: hies. A.-G.-Gef.
Laupheim (Württ.) 17/11 1903. K. Amtsgericht.

11172. **Klämpfl** Maria, Kellnerin u. Haushälterin von Forstbart, A.-G. Osterhofen, B.-A. Vilsbiburg, geb. 2.2.76 in München (hat sich in die Schweiz geflüchtet), weg. Ehebruchs (3260 b).
München II 17/11 1903. Amtsanwalt.

11173. **Kroher (Groher)** Jakob, led. Schuhmacher von Vilseck, geb. dort 20.6.75, weg. Unterschlagung auf Anord. des K. A.-G. Amberg. Einl.-Ort: nächstes G.-Gef. (B 494).
Amberg 18/11 1903. Amtsanwalt (Land).

11174. **Lauth** Anton, Taglöhner, geb. 17.12.76 in Altshausen, Württ. A.-G. Saulgau (schwarzer weicher Filzhut, Stehkragen, lange schwarze Krawatte, graue Joppe, hellgraue Hose, heller Havelock), u.

11175. **Schmid** (oder Schmied) Heinrich, Zementarbeiter, geb 4.12.70 in Göppingen (blonde Haare, blonder Schnurrbart; schwarzer Hut, rote Krawatte, graue Joppe, graue Hose; bezeichnet sich auch als „Bauunternehmer von Ebingen"), beide weg. widernatürlicher Unzucht. Einl.-Ort: hies. A.-G.-Gef.
Ebingen a. d. Donau 19/11 1903 K. Amtsgericht.

11176. **Lohnert** Joseph*), led. Taglöhner, geb. 22.3.83 in Forchheim,

11177. **Schrepfer** Johann, led. Maurer u. Taglöhner, geb. 7.4.84 in Forchheim, beide weg. Beleidigung u. a. auf Anord. des K. A.-G. Forchheim (445).
Forchheim 19/11 1903. Amtsanwalt.

*) Zul. 60/3901 (1903).

11178. **Kleffinger** Aloys*), led. Steinhauer von Aicha v. Wald, A.-G. Passau, geb. 3.7.75 in Loipfering, Gde. Eging, A.-G. Vilshofen, weg. erschw. Hausfriedensbruchs u. a. auf Anord. des K. A.-G. Waldkirchen (243).
Wolfstein 16/11 1903. Amtsanw. f. Waldkirchen.

*) Zul. 112/8788 (1902).

11179. **Müller** Kunigunde, led. Wäscherin von Lichtenfels, geb. dort 30.1.70 (1,60 m, schlank, blonde Haare, graue Augen), ist zwecks Einschaffung ins Arbeitshaus in Polizeihaft zu nehmen u. in das nächste Ges. abzuliefern. Draht- oder Telephonnachricht erbeten (7466).
Lichtenfels 13/11 1903. K. Bezirksamt.

11180. **Möller** Jörgen, led. Schneider von Bastrup, Dänemark, geb. dort 27.1.81, weg. schweren Diebstahls auf Anord. des K. A.-G. Nürnberg. Einl.-Ort: nächstes G.-Gef. (C 828).
Nürnberg 19|11 1903. K. Staatsanwalt.

11181. **Melzl** Franz*), led. Taglöhner von Barbing, A.-G. Regensburg II, geb. 18.6.76 in Stadtamhof, weg. erschw. Hausfriedensbruchs (709).
Freising 19|11 1903. Amtsanwalt (Stadt).

*) Zul. 57|4180 (1902).

11182. **März** Raimund, led. Taglöhner von Wien, geb. dort 13.6.73 (groß, kräftig, mageres Gesicht, schwarze Haare, rötlicher kleiner Schnurrbart, an der linken Hand 3 steife Finger, so daß er nur den Daumen u. kleinen Finger bewegen kann), weg. Unterschlagung auf Anord. des K. A.-G. Mainburg. Einl.-Ort: hies. Ger.-Gef. (III 2734).
Landshut 16|11 1903. K. Staatsanwalt.

11183. **Niederberger** David*), led. Tuchhändler, geb. 29.3.79 in Plech, A.-G. Pegnitz, weg. Betrugs auf Anord. des K. A.-G. Hof. Einl.-Ort: nächstes G.-Gef. (A 501)
Hof 16|11 1903. K. Staatsanwalt.

*) Zul. 43|3426 (1901).

11184. **Peschke** Julius, led. Kaufmann von Wien, geb. dort 14.9.79, weg. Betrugs auf Anord. des K. A.-G. Nürnberg. Einl.-Ort: nächstes Ger.-Gef. (C 739).
Nürnberg 17|11 1903. K. Staatsanwalt

11185. **Reichart** Anna Maria, led. Taglöhnerin von Oberthingau, A.-G. Markt-Oberdorf, geb. dort 7.9.46(47?), zuletzt in Heimholz, Gde. Sigmarszell, A.-G. Lindau, wohnhaft, weg. Betrugs (286).
Lindau 16|11 1903. Amtsanwalt (Land).

11186. **Reichardt** (auch **Reinhardt**) Franz August*), led. Kellner von Dresden, geb. dort 15.1.64, weg. Diebstahls auf Anord. des K. A.-G. Garmisch. Einl.-Ort: hies. Gef. an der Baaderstr. (C 798).
München II 14|11 1903. K. Staatsanwalt.

*) Zul. Beil. VII|1901 (Landesverwiesene).

11187. **Schäfer** Paul*), led. Taglöhner, geb. 15.7.79 in Vondorf, A.-G. Riedenburg, B.-A. Beilngries, weg. Bedrohung auf Anord. des K. A.-G. Kelheim (429).
Kelheim 16|11 1903. Amtsanwalt.

*) Zul. 126|10040 (1902).

11188. **Schön** Leopold, led. Schauspieler von Wien, geb. dort 27.10.83, weg. Diebstahls auf Anord. des K. A.-G. München I. Einl.-Ort: hies. Gef. an der Gruftstr. (XII 984).
München I 19|11 1903. K. Staatsanwalt.

11189. **Schmitt** Bernhard*), led. Metzger, geb. 20.1.65 in Gerbrunn, A.-G. Würzburg, weg. Entziehung der Polizeiaufsicht (5532).
Würzburg 7|11 1903. K. Bezirksamt.

*) Zul. 160|10934 (1903).

11190. **Stahl** Luise, led. Dienstmagd von Breslau, Preuß. Prov. Schlesien, geb. dort 25.9.83, weg. Diebstahls i. w. R. auf Anord. der Strafkammer Frankenthal. Einl.-Ort: nächstes A.-G.-Gef. Drahtnachricht erbeten (A 1534).
Frankenthal 17|11 1903. K. Staatsanwalt.

11191. **Schulz** Karl Gottlieb, led. Kellner, z. Zt. beruflos oder Gaukler von Gadeck-Giodno, Rußland, geb. dort 27.4.74, zul. in Kublitz, Rgb. Köslin, Preuß. Prov. Pommern (ungef. 1,68—1,70 m, pockennarbiges Gesicht, schwarze Haare, schwarzer Schnurrbart; schwarzer steifer Filzhut, rote Krawatte, dunkler Anzug, dunkler Ueberzieher, gestickte Schuhe, goldene Brille; führt große schwarze Ledertasche sowie eine auf den Namen „Karl Schulz" lautende Fahrradkarte bei sich), weg. Diebstahls auf Anord. des K. A.-G. Kulmbach. Einl.-Ort: hies. Ldg.-Gef. (B 594)
Bayreuth 19|11 1903. K. Staatsanwalt.

11192. **Stey** Adam, verh. Maurer von Münchweiler a. Rodalbe, A.-G. Pirmasens, geb. dort 23.5.63, weg. Verg. w. d. Sittlichkeit auf Anord. des K. A.-G Pirmasens.
Pirmasens 19|11 1903. Amtsanwalt.

11193. **Völkl** Andreas, led. Taglöhner von Mindelstetten, A.-G. Riedenburg, B.-A. Beilngries, geb. 21.11.69, weg. Diebstahls i. R. auf Anord. des K. A.-G. München I. Einl.-Ort: nächstes A.-G.-Gef. (I 922).
München I 19|11 1903. K. Staatsanwalt.

11194. **Schmidhuber** Konrad, led. Hirtbube von Pfelkofen, A.-G. Regensburg II, geb. dort 25.11.89, weg. Diebstahls auf Anord. des K. A.-G. Mallersdorf (756).
Mallersdorf 19|11 1903. Amtsanwalt.

11195. **Zanetti** Johann, verh. Maurer von Montenars, Distr. Gemona, Prov. Udine, Italien, geb. dort 20.8.48, weg. Bestechung auf Anord. des K. Ldg. Kempten, wohin abzuliefern (B 1007).
Kempten 17|11 1903. K. Staatsanwalt.

Zum Strafvollzuge ist zu verhaften:

11196. **Wilhelm** Nikolaus, led. Taglöhner von Winklarn, A.-G. Oberviechtach, geb. 16.3.84 in Unterheufeld, A.-G. Aibling; Urt. v. 16.10.1903: weg. Betrugs i. R. 4 Mt. Gef. Einl.-Ort: Gefangenanstalt Laufen (U.-B. Nr. 467).
München II 16|11 1903. K. Staatsanwalt.

Ausforschungen.

11197. **Mittels Einbruchs** wurde am 17.11.1903 mittags hier Scheffelstraße 22 eine silb. Remontoiruhr (Goldrand, weißes Zifferblatt, römische Zahlen, Goldzeiger, im Innern des Deckels ist der Name Christian **Wurster** eingraviert) nebst Doublekette gestohlen. Verdächtig ist der Metzger Ludwig **Steinbrenner** aus Hall (24 J. alt, 1,60—1,65 m groß, blonde Haare u. Anflug von solchem Schnurrbärtchen; schwarzer Joppenanzug, schwarzer weicher Filzhut, Umlegkragen mit kleiner schwarzer Krawatte, Stock). Fahndung, Festnahme des Steinbrenner u. Drahtnachricht erbeten. Haftbefehl ist beantragt (72903. D 4185).
Karlsruhe (Baden) 18|11 1903.
Gr. Staatsanwalt.

11198. **Gestohlen** wurden anfangs ds. Mts. in Daxlanden, Bad. A.-G. Karlsruhe, 3 Paar kalblederne Herrenzugstiefel, 2 Paar kalblederne Damenknopfstiefel, alle neu, u. 1 schwarze Cheviothose, deren Bund weiß u. rot gefüttert ist. Fahndung erbeten (72787. D 4177).
Karlsruhe (Baden) 18|11 1903.
Gr. Staatsanwalt.

Digitized by Google

11199. **Abhanden** kam hier ein grauer Dienstmantel eines Postunterbeamten; der Mantel hat grauen Samtkragen u. weiße Metallknöpfe. Fahndung u. sachdienliche Mitteilung erbeten (3756).

Ulm (Württ.) 18|11 1903. K. Staatsanwalt.

11200. **Herold** Georg Thomas*), led. Erdarbeiter, Vagant von Bonnhof, A.-G. Heilsbronn, B.-A. Ansbach, geb. dort 9.7.74, erschwindelt Reisegeldvorschuß. Ueberweisung an die Landespolizei erbeten (8807).

Ansbach 16|11 1903. K. Bezirksamt.

*) Zul. 127|8675 (1903).

11201. **Stettner** Markus, led. Bäcker, geb. 12.5.85 in Frasdorf, A.-G. Prien, B.-A. Rosenheim, ist dringend verdächtig, vom 8.|9.11 1903 in Kiefermühle, Gde. Kiefersfelden, A.-G. Rosenheim, ein Fahrrad („Naumanns Germania" Nr. 180743, Wert 130 ℳ) mittels Einschleichens entwendet zu haben. Spähe, Festnahme des Stettner u. Beschlagnahme des Rades erbeten (B 992).

Traunstein 19|11 1903. K. Staatsanwalt.

11202. **Vogl** Joseph*), led. Schuhmacher, geb. 6.2.71 in Schönsee, A.-G. Oberviechtach, weg. Versuchs zum Verbrechen wider die Sittlichkeit. Festnahme u. Drahtnachricht erbeten (D 770).

München I 16|11 1903. K. Staatsanwalt.

*) Zul. 46|2990 (1903).

Um Ermittlung und Bekanntgabe des Aufenthalts nachbezeichneter Personen wird ersucht:

11203. **Karl** Gustav, led. Zimmermann von Neuburg a|D, geb. 4.9.75 in München, weg. Bedrohung (A 643).

Augsburg 12|11 1903. K. Staatsanwalt.

11204. **Kehl** Eberhard*), Tüncher, geb. 10.4.82 in Nürnberg, weg. Hausfriedensbruchs u. a. (A 2259).

Fürth i. B. 12|11 1903. Amtsanwalt (Stadt).

*) Zul. 130|8931 (1903).

11205. **Endreß** Joseph, led. Schlosser von Augsburg, geb. dort 7.7.81, weg. Gefährdung der öffentl. Sicherheit (A 675).

Augsburg 16|11 1903. K. Staatsanwalt.

11206. **Kraus** Otto, led. Viehhändler u. Metzger von Augsburg, geb. 4.7.79, weg. Anstiftung zum Verbrechen im Amte u. a. (C. T. 66).

Neuburg a. D. 14|11 1903. K. Unt.-Richter.

11207. **Margraf** Bartholomäus*), verw. Taglöhner von Pietenfeld, A.-G. Eichstätt, geb. dort 25.8.64, weg. Betrugs (689).

Starnberg 14|11 1903. Amtsanwalt.

*) Zul. 15|1178 (1902).

11208. **Mack** Georg, 35 J., led. Dachdecker von Nürnberg, zul. in Heidelberg, als Zeuge (28397).

Heidelberg (Baden) 11|11 1903. Gr. Amtsgericht.

11209. **Merkl** Eugen, led. Anstreicher von München, geb. dort 29.9.76, weg. Betrugs (E 5084b);

11210. **Vogl** Maria, led. Küchenmädchen von Stadln, Ger.-Bez. Hartmanitz, Bez.-H. Schüttenhofen, Böhmen, geb. 6.5.81 in Haidl, Ger.-Bez. Hartmanitz, weg. Diebstahls (E 4616).

München I 14|11 1903. Amtsanwalt.

11211. **(Zigeuner.) Reinhardt** Franz, Zigeuner von Kleinhöchberg, Gde. Sulzbach a. M., L.-G. Backnang, geb. 26.3.59 in Burg a. Wupper, Rgb. Düsseldorf (1,65 m, untersetzt, gebräunte Gesichtsfarbe, schwarze Haare, braune Augen, starker schwarzer Vollbart, Fleckchen im rechten Auge), weg. Betrugs. Derselbe ist gegen anher zu sendende Eröffnungsbescheinigung aufzufordern, seinen Aufenthalt bei Gefahr steckbrieflicher Verfolgung hierher anzuzeigen.

Hall (Württ.) 12|11 1903. K. Staatsanwalt.

11212. **Stadler** Aloys, von seiner Ehefrau getr. led. Taglöhner von Bischofsreut, Gde. Leopoldsreut, A.-G. Freyung, B.-A. Wolfstein, Niederbayern, geb. 15.2.58 in Maithal (?), Bez.-H. Prachatitz, Böhmen, weg. Bedrohung (C 1008).

Traunstein 14|11 1903. K. Staatsanwalt.

11213. **Vogel** Johann Martin*), led. Taglöhner von Creußen, A.-G. Pegnitz, geb. 7.11.80 in Erlangen, weg. Betrugs (D 5078).

Nürnberg 13|11 1903. Amtsanwalt (Stadt).

*) Zul. 37|2762 (1902).

Widerrufe.

1897: 10311. **1898:** 1299. 9232. **1899:** 3900. **1900:** 6397.
1901: 4115. 7588. 8371. 8372. **1902:** 1899. 2532. 3591. 6417. 6546. 10692. 11720.
1903: 1029. 1475. 2033. 2034. 2511. 3053. 3578. 3940. 4380. 5039. 5245. 5988. 6610. 7001. 7097. 7754. 7826. 7918. 8462. 8677. 8682. 9136. 9301. 9307. 9801. 9939. 9983. 10010. 10151. 10330. 10337. 10353. 10363. 10462. 10468. 10471. 10538. 10597. 10632. 10641. 10679. 10722. 10798. 10905. 10930. 10935. 11001.

Alphabetische Rekapitulation der Namen.

Braun Johann . . 11159
Brumann Ludwig . 11160
Denzinger Auguste . 11161
Debis Franziska . . 11158
Debis Julius Anton 11158
Devies Franz . . 11158
Devies Franziska . 11158
Devies Julius Anton 11158
Devies Maria . . 11158
Endreß Joseph . . 11205
Feistenberger Erhard 11162
Friedl Andreas . . 11163
Funk Marzellus . . 11164
Fuchs Johann . . 11165
Grasschopp Ludwig . 11166
Grober Jakob . . 11173
Herold Georg Thomas 11200
Illing Friedrich . . 11169
Kalb Katharina . . 11170
Canzeone Girolano . 11168
Karl Gustav . . . 11203
Kauß Gottlieb . . 11171
Kehl Eberhard . . 11204
Klämpfl Maria . . 11172
Kleisinger Aloys . 11178
Kraus Otto . . . 11206
Krober Jakob . . 11173
Lauth Anton . . . 11174
Lohnert Joseph . . 11176
Mack Georg . . . 11208
Margraf Barthol. . 11207
Möller Jörgen . . 11180
Melzl Franz . . . 11181
Merkl Eugen . . . 11209
März Raimund . . 11182
Müller Kunigunde . 11179
Niederberger David . 11183
Peschke Julius . . 11184
Reichart Anna Maria 11185
Reichardt Franz Aug. 11186
Reinhardt Franz . . 11211
Reinhardt Franz Aug. 11186
Schäfer Paul . . . 11187
Schön Leopold . . 11188
Schmitt Bernhard . 11189
Schmid Heinrich . . 11175
Schmidhuber Konrad 11194
Schrepfer Johann . 11177
Schulz Karl Gottlieb 11191
Specht Sebastian . 11167
Stadler Aloys . . 11212
Stahl Luise . . . 11190
Stey Adam . . . 11193
Steinbrenner Ludwig 11197
Stettner Markus . 11201
Völkl Andreas . . 11198
Vogel Joh. Martin 11213
Vogl Joseph . . . 11202
Vogl Maria . . . 11210
Wilhelm Nikolaus . 11196
Wurster Christian . 11197
Zanetti Johann . . 11195

Dr. Wild'sche Buchdruckerei (Gebr. Parcus) München.

Digitized by Google

№ 165. München, den 27. November 1903.

Bayer. Zentral-Polizei-Blatt.

Herausgegeben von der K. Polizei-Direktion München.

Haftbefehle. Die bezeichneten Personen sind an die verfolgenden Behörden — Militärarrestanten an die nächste Militärbehörde (Bezirks-Kommandos ausgeschlossen) — abzuliefern, wenn nicht ausdrücklich andere Bestimmung getroffen ist. Von der Festnahme ist die verfolgende Behörde unverzüglich zu verständigen. Personen, die von einem Orte außerhalb Bayerns nach Bayern zu verbringen sind, sind an die der bayerischen Landesgrenze zunächst gelegene Uebergangsstation zu verbringen.

11214. **Will** Job, neben abgebildet, led. Maler, Militärpensionist (2. Kp. 10. Inf.-Rgt.) von Niederleyerndorf, A.-G. Rottenburg, geb. 19.3.72 in Laaber, A.-G. Hemau, B.-A. Parsberg, Sohn der Taglöhnerseheleute Jak. und Therese Will, letztere geb. Huber, zuletzt in Engbausen und Gammelsdorf, A.-G. Moosburg, B.-A. Freising (anscheinend 40 J., 1,70 m, schlank, sehr blasses Gesicht, leidender Gesichtsausdruck, dunkelbraune glatte Haare, solcher Bart, Stirnfalten, hellbraune Augen, vorspringendes Kinn, schmale Schultern, magere knochige Hände, Unterschenkel des linken Fußes infolge Rheumatismus etwas lahm, spricht etwas italienisch u. spanisch; ist identisch mit dem im B. Z.-P.-Bl. Nr. 140 u. 157 Ziff. 9735 u. 10759 gesuchten Hochstapler; durch Urt. des K. Ldg. München I v. 16.1.1903 weg. Betrugsversuchs u. Wechselfälschung mit 2 Jahren Zuchthaus bestraft, wurde er infolge Krankheit anfangs Februar 1903 aus Strafhaft zu seinen in München, Weißenburgerstr. 23/IV, wohnenden Eltern beurlaubt u. ging von dort anfangs April 1903 flüchtig), weg. Urkundenfälschung u. a. Entl.-Ort: hies. Ldg.-Ges. 164.

Landshut 22/11 1903. K. Unt.-Richter.

11215. **Ullmann** Jakob*), Reisender, geb. in Newhaven, Connecticut, Nordamerika, zul. in München (29 J., 1,76 m, sehr schlank, schmales Gesicht, gebräunte Gesichtsfarbe, schwarze Haare, etwas gebogene Nase, Zwicker, jüdisches Aussehen; schwarzer steifer Filzhut, langer dunkler Ueberzieher, dunkler Joppenanzug), weg. Diebstahls (28659).

Rastatt (Baden) 14/11 1903 Gr. Amtsgericht.

*) Zul. 111/7673 (1903).

11216. **Stöppel** Matthias*), led Hadernsammler von Könghausen, A.-G. Türkheim, B.-A. Mindelheim, geb 20.3.83 in Tussenhausen, A.-G Türkheim, weg. Betrugs auf Anord. des K. A.-G. Friedberg (1223)

Friedberg 16/11 1903. Amtsanwalt.

*) Zul. 158/10834 (1903).

11217. **Viertel** Hermann, led. Maler von Sachsen, im B. Z.-P.-Bl. 1903 Nr. 105 Ziffer 7245 weg. Be-

trugs zur Verhaftung ausgeschrieben, ist mit dem am 26.1.86 in Zeulenroda, Kr. Greiz, Reuß ä. L., geborenen Hermann **Viertel** nicht identisch
Bayreuth 18|11 1903. Amtsanwalt (Stadt).

11218. **Weidler** Christian, Taglöhner von Rieschweiler, geb. 12.3.60, weg. Diebstahls i. R. auf Anord. des K. A.-G. Pirmasens. Einl.-Ort: nächstes A.-G.-Ges. Drahtnachricht (A 1535).
Zweibrücken 18|11 1903. K. Staatsanwalt.

11219. **Wildhaber** Anton, Elektrotechniker, geb. 27.4.74 in Flums, Kant. St. Gallen, Schweiz, weg Betrugs auf Anord. des K. A.-G. Stadtamhof, wohin abzuliefern (813).
Stadtamhof 16|11 1903. Amtsanwalt.

11220. **Wöhr** Johann Dietrich, gen. Peter, Landwirt von Sennfeld (33 J., 1,70—1,75 m, mittelstarke Statur, breites Gesicht, gesunde Gesichtsfarbe, dunkelblonde Haare, breite niedere Stirne, dunkle Augenbrauen, braune große Augen, starker dunkelblonder Schnurrbart, großer Mund, starke Unterlippe, gute Zähne; brauner Filzhut, heller abgetragener Anzug), weg. Verbr. gegen § 239 Z. 1 K.-O. Einl.-Ort: hies. Amtsges. (8329).
Adelsheim (Baden) 17|11 1903. Gr. Amtsgericht.

11221. **Förner** Jean, verh., jedoch von seiner Ehefrau getrennt lebender Mechaniker von Erlangen, geb. dort 9.4.78, weg. Betrugs auf Anord. des K. A.-G. Erlangen. Einl.-Ort: nächstes A.-G.-Ges (1556).
Erlangen 20|11 1903. Amtsanwalt (Stadt).

11222. **Handl** Joseph, led. Taglöhner von Strahlfeld, A.-G. Roding, geb. 7.6.85 in Treffelstein, A.-G. Waldmünchen, weg. Bedrohung auf Anord des K. A.-G. Abensberg (395).
Kelheim 19|11 1903. Amtsanw. f. Abensberg.

11223. **Harrieder** Georg, led. Müller von Mainburg, geb. dort 9.4.65, weg. Betrugs u. a. auf Anord. des K. A.-G. Obernburg. Einl.-Ort: nächstes Ger.-Ges. (III 2240).
Aschaffenburg 18|11 1903. K. Staatsanwalt.

11224. **Kölbel** Eduard, Stallschweizer, geb. 6.3.78 in Wölfelsgrund, A.-G. Habelschwerdt, Rgb. Breslau, zul. in Schmölln wohnhaft (1,55—1,60 m, hager, längliches blasses Gesicht, dunkelblonde Haare, dunkelblonder Schnurrbart; weicher hellgrauer Filzhut mit weißem Band, schwarzes Jackett, schwarze Hose, wollener, mit schmalen roten Streifen versehener Radfahrer-Sweater, goldene Uhrkette am Jackett, Trauring gez. E. F.), weg. Betrugs i. R. Einl.-Ort: nächstes G.-Ges. (S. J. 1413).
Altenburg (Hrzgt. Sachs.-Altenburg) 19|11 1903.
Herzogl. Staatsanwalt

11225. **Kellhammer** Johann, verw. Hausmeister von Grainet, A.-G. Waldkirchen, B.-A. Wolfstein, geb. dort 23.5.69, weg. Totschlagsversuchs. Einl.-Ort: hies. Ldg.-Ges. (I 869).
Passau 19|11 1903. K. Unt.-Richter.

11226. **Schmid** Joseph*), led. Dienstknecht von Abersdorf, Gde. Neukirchen, A.-G. Rosenheim, geb. dort 15.5.63, weg. Betrugs auf Anord. des K. Ldg. Traunstein u. des K. A.-G. Prien. Einl.-Ort: nächstes Ges. (B 805. C 969).
Traunstein 19|11 1903. K. Staatsanwalt.

*) Zul. 116|7978 (1903).

11227. **Kunert** Andreas*), auch **Fischer gen.**, led. Taglöhner von Paulusbrunn, B.-H. Tachau, Böhmen, geb. 26.2.63 in Neuwindischgrätz, Gde. Paulusbrunn, weg. Diebstahls. Einl.-Ort: hies. A.-G. (169).
Tirschenreuth 20|11 1903. Amtsanwalt.

*) Zul. 28|1783 (1903).

11228. **Moser** Philipp, led. Ziegler u. Taglöhner, geb. 22.5.81 in Donauwörth (mittlere Statur, bleiches mageres Gesicht, dunkelblonde Haare, bartlos; schwarze Joppe u. Weste, schwarz-weißgestreifte Hose), weg. ges. Körperverl. Einl.-Ort: hies. Gerichtsges.
Cannstatt (Württ.) 18|11 1903. K. Amtsgericht.

11229. **Neukamm** August*), Spengler, Vagant, geb. 19.8.79 in Regensburg, weg. Betrugs. Einl.-Ort: hies. A.-G.-Ges.
Ellwangen (Württ.) 16|11 1903.
K. Amtsgericht.

*) Zul. 65|4744 (1902).

11230. **Zaginger** Johann*), Metzger, geb. 24.6.42 in Kirchdorf i. Wald, A.-G. Regen, weg. Diebstahls auf Anord. des K. A.-G. Cham. Einl.-Ort: hies. Ldg.-Ges. (B 740).
Amberg 20|11 1903. K. Staatsanwalt.

*) Zul. 28|1720 (1903).

11231. **Schippert** Karl Gottlieb*), led. Flaschner, geb. 12.4.79 in Großeislingen, Württ. O.-A. Göppingen (1,65—1,68 m, mager, kleiner blonder Schnurrbart, auf der rechten Hand zwischen Daumen u. Zeigefinger ein Anker eintätowiert; dunkler, noch gut erhaltener Anzug), weg. Betrugs. Drahtnachricht, vorläufig ohne Zulieferung (34230. A II 410).
Heidelberg (Baden) 20|11 1903.
Gr. Staatsanwalt.

*) Zul. 118|8103 (1903).

11232. **Schuchardt** Maria Thekla Fanny Lina*), led. Reisende von Heiligenstadt, Rgb. Erfurt, geb. 25.9.80 in Geisa, Sachsen-Weimar, weg. Betrugs auf Anord. des K. A.-G. Hof. Einl.-Ort: nächstes G.-Ges. Drahtnachricht (A 415).
Hof 19|11 1903. K. Staatsanwalt.

*) Zul. 128|8787 (1903).

11233. **Butolen** Anton von Dobrina, Bez.-H. Pettau, Steiermark, geb. dort 1877 (1,63 m, gelbliche blasse Gesichtsfarbe, dunkle Haare, Narbe auf der Stirne, Warze auf der linken Wange), w. Diebstahls (Z IV 121).
Bregenz (Vorarlberg) 18|11 1903.
K. K. Bezirksgericht, Abt. IV.

11234. **Waginger** Franz, led. Schreiner von München, geb. 17.11.82 in Pasing, A.-G. München II, weg. Betrugs u. a. auf Anord. des K. A.-G. Landshut.
Landshut 19|11 1903. Amtsanwalt II.

11235. **Zehge** Richard*), led. Zahntechniker, geb. 17.4.70 in Breslau, weg. Beleidigung auf Anord. des K. Ldg. München I. Einl.-Ort: hies. Ges. am Anger (V 499).
München I 21|11 1903. K. Staatsanwalt.

*) Zul. Beil. X zu Nr. 121 des B. Z.-P.-Bl. 1903 (Landesverwiesene).

Zum Strafvollzuge sind zu verhaften:

11236. **Wild** Joseph, geb. 18.11.80 in Beidl,
11237. **Härtl** Max, geb. 29.9.80 in Pechtnersreuth,
11238. **Zand** Adam, geb. 27.4.80 in Rosall,

11239. **Schmucker** Andreas, geb. 12.11.79 in Fuchsmühl,
11240. **Mädl** Wilhelm Anton, geb 6.12.79 in Plößberg,
11241. **Döberl** Joseph, geb. 16 2 80 in Waldsassen,
11242. **Wiesender** Georg Christian, geb. 23.5.79 in Plößberg,
11243. **Bäumi** Quirin, geb. 30.3.79 in Großkonreuth,
11244. **Kreuzer** Georg, geb. 13.8.79 in Schönkirch,
11245. **Sailer** Josef Sebastian, geb. 20 1.79 in Schönkirch, sämtliche vorausgeführten Orte B.-A. Tirschenreuth,
11246. **Troppmann** Adam, geb. 19.10.79 in Fiedlbühl,
11247. **Reck** Ludwig, geb. 20.3.79 in Wastlmühle,
11248. **Schmidt** Melchior, geb. 19.1.79 in Braunetsrieth,
11249. **Pfistner** Karl Friedrich, geb. 27.7.79 in Burgtreswitz,
11250. **Schwabl** Andreas, geb. 6.3.79 in Döllnitz,
11251. **Merold** Georg, geb. 17.7.79 in Eslarn,
11252. **Pöll** Johann Baptist, geb. 22.11.79 in Eslarn,
11253. **Ebneth** Paul, geb. 21.2.79 in Gaisheim,
11254. **Würfl** Johann, geb. 1.10.79 in Passenrieth,
11255. **Zierner** Johann Baptist, geb 21.5.79 in Putzenrieth,
11256. **Ertl** August, geb. 8.8 79 in Lennesrieth,
11257. **Kreis** Albert, geb. 1.1 79 in Leuchtenberg,
11258 **Ullschmidt** Joseph, geb. 22.5.79 in Lohma,
11259. **Bauer** Joseph, geb. 17.3.79 in Oberlind,
11260. **Bodensteiner** Joseph, geb. 10.6.79 in Oberlind,
11261. **Beer** Joseph Franz, geb. 4.10 79 in Pleystein,
11262. **Müllner** Johann Baptist, geb. 15.12.79 in Pleystein,
11263 **Weltensteiner** Franz Anton, geb. 3.12.79 in Pleystein,
11264. **Eger** Johann Baptist, geb. 31.8.79 in Tännesberg,
11265. **Stubenrauch** Adam, geb. 7.4.79 in Waldthurn,
11266. **Schönberger** Johann Georg, geb. 8 11.80 in Altenstadt,
11267. **Leipold** Johann Baptist, geb. 16.10.80 in Burkhardsrieth,
11268. **Schwabl** Johann, geb. 9.4 80 in Döllnitz,
11269. **Roderer** Johann, geb. 30.7.80 in Danzerschleife,
11270. **Wals** Johann, geb. 7.4.80 in Lindauer-Waldhaus,
11271. **Hammerl** Michael, geb. 23.12.80 in Großenschwand,
11272. **Braun** Johann, geb. 2.9.80 in Gebhardsreuth,
11273. **Glich** Georg, geb. 23 9 80 in Heumaden,
11274. **Prechtl** Johann Baptist, geb. 6 6.80 in Kleinschwand,
11275. **Zeitler** Georg, geb. 16.11 80 in Leuchtenberg,
11276. **Ullschmidt** Joseph, geb. 27.8.80 in Lohma,
11277. **Wurzer** Joseph, geb. 7.12.80 in Steinbach,
11278. **Wurzer** Vincenz, geb. 21.12.80 in Steinbach,
11279 **Wurzer** Johann, geb. 13.2.80 in Oberlind,
11280. **Hammerl** Christof, geb. 14.12.80 in Rückersrieth,
11281. **Baier** Johann, geb. 17 7.80 in Waldau,
11282. **Kopf** Christof, geb. 1 6.80 in Waldthurn,
11283 **Leberwurst** Bartl, geb. 12.5.80 in Waldthurn,
11284 **Heigeth** Johann, geb. 8 2 80 in Rainzmühle, sämtliche von Ziffer 11246 bis Ziffer 11284 aufgeführten Orte B.-A. Vohenstrauß.

Urt. v. 22 9.1903: wegen Verletzung der Wehrpflicht je 1 Monat Gef. Eml.-Ort: nächstes Landgerichtsgef. (U.-B. Nr. 193 mit 241).

Weiden 13|11 1903. K. Staatsanwalt.

Ausforschungen.

11285 **(Einbruch** in Aschhofen, Gde. Feldkirchen, A.-G. Aibling.) Zu dem Ausschreiben im B. Z.-P.-Bl. 1903 Nr. 99 Ziffer 6804 wird nachgetragen, daß die dort bezeichneten 2 Pfandbrief-Mäntel wieder gefunden wurden. Täter ist noch unbekannt (B 697).

Traunstein 20|11 1903. K. Staatsanwalt.

11286. **Gestohlen** wurden hier am 4.11.1903: 1 kurzer schwarzer Herren-Winterüberzieher mit schwarzem Samtkragen, schwarzem Futter, schwarzen Knöpfen, Henkel von Stoff, Wert 30 ℳ; 1 langer grüner Wintermantel mit grünbraunem Samtkragen, mit verschiedenen Farben, karriertem Futter, Wert 50 ℳ; 1 graue Krawattenschachtel in Quadratform, ungef. 35 cm lang u. 30 cm breit; auf derselben ist das Monogramm J. F., auf dem Deckelrande ein Blumenkranz eingestickt, Wert 5 ℳ; 1 Dutzend Taschentücher (weiß), in welchen die Buchstaben J. F. teils rot, teils weiß eingestickt sind, Wert 12 ℳ; 2 weiße Strickkrawatten, 5 Deckkrawatten, 1 seidene rotgrüne Strickkrawatte, 3 kleine weiße Krawatten (sogen. Maschen), 2 seidene Krawatten mit Agraffen, die eine weiß u. die andere grün, 1 schwarze Moiré-Strickkrawatte, Wert 15 ℳ; 1 gold. Krawattennadel (Halbmond), Wert 5 ℳ; 1 gold. Krawattennadel (Hufeisen), Wert 5 ℳ; 1 gold. Krawattennadel, welche das Vereinszeichen des akademischen Gesangvereins darstellt, Wert 10 ℳ; 4 Photographien, Chargiertenbilder von der Firma Glock, Wert 4 ℳ; 1 Zigarrenspitze aus Bernstein u. Ebenholz; das Etui stellt einen Violinenkasten dar, Wert 10 ℳ; 1 Vereinszeichen vom akademischen Gesangverein, Wert 1 ℳ; 1 Paar schwarze u. 1 Paar weiße Glacéhandschuhe, Wert 6 ℳ; 1 Paar halbseidene hellbraune Handschuhe, Wert 1 ℳ; 2 Trauerflore, Wert 50 ₰; 1 kleiner Kofferschlüssel, Wert 1 ℳ; 2 gold. Hemdknöpfchen, Wert 2 ℳ; 2 graue mit Plüsch eingefaßte Schlüsseltäschchen, Wert 1,50 ℳ u. 1 Reiseplaid von rotbraunem Segeltuch, Wert 3 ℳ Fahndung u. sachdienliche Mitteilung erbeten (C 877).

Würzburg 19|11 1903. K. Staatsanwalt.

11287. **Gestohlen** wurden am 13.10.1903 in Burgwindheim, A.-G. Burgebrach, B.-A. Bamberg II: Joppe u. Hose aus graumeliertem weichem Stoff, 1 Nickel-Remontoiruhr mit vergoldetem Rand u. Uhrgehäuse aus Bein (Zelluloid?) u. Blech, 1 Nickelkette mit Kompaß, sowie 1 schwarze Mütze, oben mit Knopf u. 2 Ventilationsöffnungen. Verdächtig: Friedrich August Asmus **Plambeck** *), vulgo Schubkraft, led. Uhrmacher, geb. 2.8.62 in Bissee,

*) Zul. 162|11065 (1903).

Rgb. Schleswig, etwa 1,70 m, schlank, dunkle Haare, blonder Schnurrbart). Spähe, Festnahme u. Drahtnachricht erbeten (D 856).

Bamberg 17/11 1903. K. Staatsanwalt.

11288. **Fahrrad** „Brennabor" Nr. 106207 wurde am 15.11.1903 in Altötting entwendet (D 895).

Traunstein 19/11 1903. K. Staatsanwalt.

11289. **Hophan** Anton, zul. Student der hiesigen VI. Gymnasialklasse von Näfels, Kantons Glarus, Schweiz, geb. 10.1.83 in Feldkirch, Vorarlberg, ist des Verbrechens der widernatürlichen Unzucht u. der Verführung zur Unzucht dringend verdächtig. Spähe u. Festnahme erbeten (Vr. 427/3).

Feldkirch (Vorarlberg) 19/11 1903.

K. K. Kreisgericht, Abt. VI. Unt.-Richter.

11290. **Hefele** Franz Joseph von Veitsaurach, A.-G. Heilsbronn, B.-A. Ansbach, geb. dort 29 2 64, zieht mit Familie nach Zigeunerart im Lande umher, erschwindelt Reisegeldvorschüsse u. Krankenunterstützung, weshalb seine Ueberweisung an die Landespolizeibehörde erbeten wird (8841).

Ansbach 17/11 1903. K. Bezirksamt.

11291. **Körner** Karl Heinrich Max, led. Juwelier, geb. 21.1.66 in Görlitz, zuletzt wohnhaft in Straßburg i. Elsaß (groß, untersetzt, blonde Haare, helle Augen, blondes Schnurrbärtchen, in der linken Brustseite ein frischer Messerstich, der aber schon ärztlich behandelt war, geistesgestört; vermutlich nur mit Unterkleidern, Hose u. Stiefeln bekleidet, die Wäschestücke vielleicht mit W. K. gezeichnet) stürzte sich am 13.11.1903 abends in den Rhein. Drahtnachricht, sobald eine Leiche, auf welche das Signalement paßt, geländet wird, erbeten (34776).

Offenburg (Baden) 20/11 1903.

Gr. Staatsanwalt.

11292. **Welzenbach** Anna*), led. Dienstmagd von Rieneck, A.-G. Gemünden, geb. dort 14 2 76, weg. Unterstützungsschwindeleien (439).

Gemünden 14/11 1903. K. Bezirksamt.

*) Zul. 4/203 (1902).

Um Ermittlung und Bekanntgabe des Aufenthalts nachbezeichneter Personen wird ersucht:

11293. **Klaus** Georg Johann*), led. Reisender, geb 25 3.79 in Untermerzbach, A.-G. Ebern, wegen Betrugs (417. 826. 891).

Marktheidenfeld 14/11 1903. Amtsanwalt.

*) Zul. 106/7313 (1903).

11294. **Werner** Heinrich August Albrecht, led. Kellner von Schöningen, Braunschweig, geb. dort 29.11.76, weg. Verdachts des Betrugs (Z IV 66/3).

Bregenz (Vorarlberg) 8/11 1903.

K. K. Bezirksgericht. Abt. IV.

11295. **Fürther** Konrad, led. Taglöhner, geb. 27 3.82 in Eibach, A.-G. Schwabach, weg. Körperverletzung (A 2856 a).

Fürth i. B. 10/11 1903. Amtsanwalt (Stadt).

11296. **Geimeier** Joh. Gottfried, gen. Karl*), led. Steinschleifer, geb. 21.5.81 in Schwarzenbach a.d. Saale, A.-G. Hof, zul. wohnhaft in Berneck, Oberfranken, weg. Körperverl. (3120).

Darmstadt (Hessen) 6/11 1903.

Gr. Staatsanwalt.

*) Zul. 35/2691 (1901).

11297. **Hirt** Friedrich, led. Küfer u. Brotausträger von Ingersheim, O.-A. Crailsheim, geb. dort 14.8.82, weg. Unterschlagung (C 4139).

Nürnberg 16/11 1903. Amtsanwalt (Stadt).

Widerrufe.

1898: 3328. 5292. 9914.
1901: 936. 4686. 9307. 11662. 13095. **1902:** 3603. 3940. 4878. 7211.
1903: 2467. 3490. 4375. 5539. 6265. 6581. 6718. 7379. 7452. 7756. 8944. 9154. 9202. 9494. 9596. 10131. 10377. 10388. 10402. 10482. 10596. 10621. 10716. 10884. 10925. 10932. 10938. 10945. 10999. 11070.

Alphabetische Rekapitulation der Namen.

Bauer Joseph . . 11259
Baier Johann . . 11281
Bäuml Quirin . . 11243
Bähr Joh. Dietrich (Peter) 11220
Beer Joseph Franz . 11261
Bodensteiner Joseph 11260
Braun Johann . . 11272
Döberl Joseph . . 11241
Ebneth Paul . . 11253
Eger Joh. Baptist . 11264
Ertl August . . . 11266
Förner Jean . . . 11221
Fürther Konrad . . 11295
Fischer Andreas . . 11227
Geimeier Joh. Gottfr., gen. Karl . . . 11296
Gilch Georg . . . 11273
Hammerl Christof . 11280
Hammerl Michael . 11271
Handl Joseph . . 11242
Harrieder Georg . 11228
Hefele Franz Joseph 11290
Helgeth Johann . . 11284
Härtl Max . . 11237
Hirt Friedrich . . 11297
Hophan Anton . . 11289
Keck Ludwig . . . 11247
Kölbel Eduard . . 11224
Kellhammer Johann 11225
Körner Karl Hr. Max 11291
Klaus Georg Johann 11293
Kopf Christof . . 11282
Kreis Albert . . . 11257
Kreuzer Georg . . 11244
Kunert Andreas . 11227
Leberwurst Bartl . 11283
Leipold Joh. Baptist 11267
Mädl Wilh. Anton 11240
Merold Georg . . 11251
Müllner Joh. Baptist 11262
Moser Philipp . . 11228
Neukamm August . 11229
Pöll Joh. Baptist . 11252
Pfistner Karl Friedr. 11249
Plambeck Friedrich August Asmus . 11287
Prechtl Joh. Baptist 11274
Roderer Johann . 11269
Saginger Johann . 11230
Schönberger Joh. Gg. 11266
Schippert Karl Gottl 11231
Schmid Joseph . . 11226
Schmidt Melchior . 11248
Schmucker Andreas . 11239
Schuchardt Maria Thekla Fanny Lina 11232
Schwabl Andreas . 11250
Schwabl Johann . 11268
Sailer Joseph Sebast. 11245
Stöppel Matthias . 11216
Stubenrauch Adam . 11265
Troppmann Adam . 11246
Ullmann Jakob . . 11215
Ullschmied Joseph . 11258
Ullschmidt Joseph . 11276
Viertel Hermann . 11217
Vutolen Anton . . 11233
Waginger Franz . 11234
Wals Johann . 11270
Weidler Christian . 11218
Weitensteiner Fz. Ant 11263
Welzenbach Anna . 11292
Werner Heinr. August Albrecht . . . 11294
Will Johann . . 11214
Wild Joseph . . . 11236
Wildhaber Anton . 11219
Wüst Johann . . 11264
Wielender Gg. Christ. 11242
Wurzer Johann . . 11279
Wurzer Joseph . . 11277
Wurzer Vincenz . . 11278
Zand Adam . . . 11238
Zehge Richard . . 11235
Zeitler Georg . . 11275
Zierner Joh. Baptist 11255

Dr. Wild'sche Buchdruckerei (Gebr. Parcus) München.

Digitized by Google

№ 166. München, den 28. November 1903.

Bayer. Zentral-Polizei-Blatt.

Herausgegeben von der K. Polizei-Direktion München.

11298. Unbekannter Verhafteter.

Die Photographie des im B. Z.-P.-Bl. 1903 Nr. 140 Ziff. 9658 ausgeschriebenen unbekannten Betrügers wird nunmehr wiederholt ohne Vollbart, mit u. ohne Augenglas veröffentlicht.

Sachdienliche Auskunft erbeten.

Hof a. d. Saale
17/11 1903.

K. Unt.-Richter.

Unbekannter Ueberzieherdieb.

11299. Neben abgebildeter, etwa 35 Jahre alter Mann befindet sich zurzeit im Amtsgerichtsgefängnis Ulm weg. Ueberzieherdiebstahls in Haft. Er heißt sich Franz Adolf **Brix** von Aussig in Böhmen u. führt einen auf diesen Namen lautenden Taufschein bei sich, nennt sich aber auch Franz **Richter.** Er ist etwa 1,65 m groß, schmächtig, hat dunkelblonde Haare, solchen Schnurrbart u. blaue Augen; trägt dunkelblauen Anzug. Derselbe war im Besitz eines jedenfalls gestohlenen älteren Fahrrades Marke „Brennabor" Nr. 241798. Da Genannter Einbrechwerkzeug bei sich trägt u. sich der Haft auf alle Weise zu entziehen sucht, ist Verdacht vorhanden, daß er wegen noch anderer strafbarer Handlungen verfolgt wird, sowie daß er sich eines falschen Namens bedient. Es wird ersucht, alles, was über die Persönlichkeit u. Vergangenheit des obigen bekannt wird, hierher unter J 3718 mitzuteilen.

Ulm (Württ.) 24/11 1903. K. Staatsanwalt.

Digitized by Google

Haftbefehle. Die bezeichneten Personen sind an die verfolgenden Behörden — Militärarrestanten an die nächste Militärbehörde (Bezirks-Kommandos ausgeschlossen) — abzuliefern, wenn nicht ausdrücklich andere Bestimmung getroffen ist. Von der Festnahme ist die verfolgende Behörde unverzüglich zu verständigen. Personen, die von einem Orte außerhalb Bayerns nach Bayern zu verbringen sind, sind an die der bayerischen Landesgrenze zunächst gelegene Uebergangsstation zu verbringen.

11300. **Böhner** Max Anton, led. Lackierer von Bayreuth, geb. dort 21.1.75, weg. Betrugs u. a. auf Anord. des K. A.-G. Bamberg I. Einl.-Ort: nächstes G.-Gef. (B 854).
Bamberg 20/11 1903. K. Staatsanwalt.

11301. **Braudstätter** Raimund*), led. Seiler von Oberneureuth, A.-G. Wegscheid, geb. 10.6.47 in Oberneureutherwald, Gde. Oberneureuth, weg. Betrugs auf Anord. des K. A.-G. Grafenau (717).
Grafenau 20/11 1903. Amtsanwalt.
*) Zul. 88/6493 (1902).

11302. **Dietrich** Georg, von Hirschau, geb. dort 30.5.90, weg. Diebstahls auf Anord. des K. A.-G. Neunburg v/W. Einl.-Ort: nächstes A.-G.-Gef. event. hies. Aushilfsgef. (487).
Neunburg v/W. 21/11 1903. Amtsanwalt.

11303. **Erhardt** Johann Nikolaus Bartholomäus, verh. Zinngießer (auch Kammerjäger) von Trogen, A.-G. Hof, geb. 7.9.57 in Kienberg, Gde. Trogen, weg. Betrugs auf Anord. des K. A.-G. Waldsassen (569).
Waldsassen 21/11 1903. Amtsanwalt.

11304. **Ertl** Johann, led. Fabrikarbeiter, zul. in Bodenmais, A.-G. Regen (24—25 J., ziemlich groß, blaß, Anflug von Kinnbart), weg. Verbr. des Diebstahls auf Anord. des K. A.-G. Straubing Einl.-Ort: nächstes G.-Gef. Ertl hat aus dem Gasthause zu Rain, A.-G. Straubing, ein dem Wirtssohn Ludwig Koller gehöriges, noch fast neues Fahrrad (schwarzer Rahmen, schwarze Felgen, abwärts gebogene Lenkstange mit gelben Griffen, der Beschlag am rechten Griff beschädigt, am linken Pedal fehlt ein Gummistuck, gelbes Schutzblech, Glocke unter der Lenkstange angebracht) gestohlen (2287 II).
Straubing 20/11 1903. K. Staatsanwalt.

11305. **Graßmück** Eugen, led. Kontorist von Landau, Pfalz, geb. dort 28.11.83, weg. Unterschlagung auf Anord. des K. A.-G. München I. Einl.-Ort: hies. Gef. an der Gruftstr. (X 928);

11306. **Grätz** Joh.*), led. Graveur von München, geb. dort 28.7.78, weg. Zuhälterei auf Anord. des K. Ldg. München I. Einl.-Ort: hies. Gef. am Anger (X 782).
München I 23/11 1903. K. Staatsanwalt.
*) Zul. 56/3704 (1903).

11307. **Hack** Theodor*), led. Reisender von Pfaffenhofen, A.-G. Friedberg, geb. dort 20.10.67, weg. Betrugs. Einl.-Ort: nächstes G.-Gef. Drahtnachricht (D 591).
Nürnberg 20/11 1903. K. Unt.-Richter I.
*) Zul. 70/4833 (1903).

11308. **Kolb** Heinrich, gesch. Pferdehändler, geb. 11.4.67 in Lützenreuth, A.-G. Berneck, weg. Betrugs u. Bestechung auf Anord. des K. Ldg. Hof. Einl.-Ort: nächstes Ger.-Gef. Drahtnachricht (B 321).
Hof 21/11 1903. K. Staatsanwalt.

11309. **Höfer** Peter*), led. Handarbeiter, geb. 25.3.80 in Neugroßreuth, Gde. Großreuth hint. d. Veste, A.-G. Nürnberg, weg. Diebstahls u. a. auf Anord. des K. A.-G. Hof. Einl.-Ort: nächstes G.-Gef. Drahtnachricht (A 531).
Hof 20/11 1903. K. Staatsanwalt.
*) Zul. 124/9738 (1901).

11310. **Helkinger** Michael, led. Taglöhner von Berg ob Landshut, A.-G. Landshut, geb. 9.5.78 in Meilenhausen, Gde. Holzmannshausen, A.-G. Naumburg, weg. Diebstahls auf Anord. des K. A.-G. Rottenburg (437).
Rottenburg N.-B. 20/11 1903. Amtsanwalt.

11311. **Kohl** Michael, led. Hausierer von Zirndorf, A.-G. Fürth, geb. dort 17.4.81, weg. Kuppelei. Einl.-Ort: nächstes G.-Gef. Drahtnachricht (B 1021).
Nürnberg 22/11 1903. K. Unt.-Richter II.

11312. **Lang** Karl*), Kaufmann von *München*, geb. dort 26.11.70, weg. Betrugs i. R. *auf Anord.* des K. A.-G. München I. Einl.-Ort: A.-G.-Gef. München I (XI 961).
München I 21/11 1903. K. Staatsanwalt.
*) Zul. 99/6834 (1903).

11313. **Müller** Karl, led. Taglöhner, geb. 13.5.80 in Forchheim, weg. Diebstahls (A 3426).
Fürth i. B. 20/11 1903. Amtsanwalt (Stadt).

11314. **Noš** Aloys, Taglöhner von Borschovo (Böhmen (entweder Bořsov (Payreschau) 1. Anteil oder Bořsov Payreschau) 2. Anteil, Gde. Plaben (Plava), beides Bez.-H. Budweis, oder Bořsov (Borschau), Gde. Hojkau (Hojkov), Bez.-H. Pilgram, Böhmen; Anm. d. Red.), geb. 18.4.79, weg. Körperverletzung auf Anord. des K. A.-G. München I. Einl.-Ort: hies. Gef. am Anger (XIV 725).
München I 20/11 1903. K. Staatsanwalt.

11315. **Oßmann** Johann, led. Schreiner von Nürnberg, geb. dort 11.6.75, weg. Untreue u. Unterschlagung auf Anord. des K. Ldg. München II. Einl.-Ort: hies. Gef. an der Baaderstr. (C 559).
München II 21/11 1903. K. Staatsanwalt.

11316. **Podratzky** Johann (János*), verh. Spengler von Magyar Hermány, Bezirk Homoród, Komitat Udvarhely (Székely-Udvarhely d. i. Oderhellen), Ungarn, geb. 29.11.69 in Wien, weg. Betrugs auf Anord. des K. A.-G. Tölz (671).
Bad Tölz 21/11 1903. Amtsanwalt.
*) Zul. 135/9363 (1903).

11317. **Popp** Rosina, led. Dienstmädchen von Pilsheim, A.-G. Burglengenfeld, geb. dort 24.3.73, weg. Diebstahls auf Anord. des K. A.-G. Burglengenfeld (17).
Burglengenfeld 20/11 1903. Amtsanwalt.

11318. **Schöner** Willibald*), led. Dienstknecht, geb. 5.7.78 in Pfaffenhofen a/Ilm, weg. Hausfriedensbruchs u. Bedrohung auf Anord. des K. A.-G. Freising (A 535).
Freising 21/11 1903. Amtsanwalt A.
*) Zul. 159/12655 (1901).

Digitized by Google

11319. **Schmidt** Emil, angeblich verw., Diener, geb. 26.11.73 in Mülhausen i/Elsaß, zul. angeblich in Marburg wohnhaft (1,65—1,70 m, schlank, mageres blasses Gesicht, schwarzer, kurz geschnittener Vollbart, spricht gut französisch; schwarzer steifer oder weicher Filzhut, ziemlich hoher Stehkragen mit langer schwarzer Selbstbinder-Krawatte, kurzer schwarzer Gehrock, schwarze Hose u. Weste, langer dunkler Ueberzieher), weg. Betrugs Drahtnachricht, vorläufig ohne Zulieferung (34073. A I 1010).

Heidelberg (Baden) 19/11 1903.
Gr. Staatsanwalt.

11320. **Schrecker** Johann*), led. Taglöhner von Hohburg, A.-G. Geisenfeld, B.-A. Pfaffenhofen, geb. 7.12.70 in Wolnzach, A.-G. Geisenfeld, weg. Diebstahls i. R. auf Anord. des K. A.-G. Geisenfeld. Einl.-Ort: nächstes A.-G.-Ges. (A 998).

Neuburg a/D 20/11 1903. K. Staatsanwalt.

*) Zul. 47/3501 (1902).

11321. **Schröttle** Johann, Schäfer, geb. 25.3.64 in Monburg, Gde. Affaltern, A.-G. Wertingen, Schwaben, im B. Z.-B.-Bl. 1903 Nr. 155 Z.-ff. 10606 weg. schw. Diebstahls zur Verhaftung ausgeschrieben, bedient sich auch der Namen Anton **Riegel** u. Jakob **Bauer** von Oberfinningen, Bayern.

Ulrach (Württ.) 21/11 1903. K. Amtsgericht.

11322. **Boggenreiter** Otto*), led. Mechaniker von München, geb. dort 8.9.82, weg. Betrugs auf Anord. des K. A.-G. München I (E 4331).

München I 21/11 1903. Amtsanwalt.

*) Zul. 108/7488 (1903).

11323. **Zelenka** Joseph*), verh. Fabrikarbeiter von Lommitz an der Povella (Lomnice nad Popelkau), Bez.-H. Semil, Böhmen, geb. dort 27.3.62, weg. Bedrohung u. a. auf Anord. des K. A.-G. Friedberg 320/1900).

Friedberg b. Augsburg 22/11 1903. Amtsanwalt.

*) Zul. 57/4171 (1902).

11324. **Zetzl** (auch **Eckert**) Johann*), led. Scherenschleifer von Bärnau, geb. 20.3.62 (auch 59) in Wildenau, A.-G. Tirschenreuth (auch Fahrenzhausen), A.-G. Dachau, weg. Unterschlagung auf Anord. des K. A.-G. Moosburg (735).

Freising 23/11 1903. Amtsanwalt f. Moosburg.

*) Zul. 47/3487 (1902).

Zum Strafvollzuge ist zu verhaften:

11325. **Scherer** Lina, geb. Heil, Taglöhnersfrau von Landstuhl, B.-A. Homburg, Pfalz, geb. 16.1.74 in Hermersberg, A.-G. Waldfischbach, B.-A. Pirmasens; Urt. v. 3.11.1903; weg. Diebstahls i. R. 3 Mte Gef. Einl.-Ort: nächstes A.-G.-Ges. Drahtnachricht U.-B. Nr. 444).

Zweibrücken 14/11 1903. K. Staatsanwalt.

Im Ermittlung und Bekanntgabe des Aufenthalts nachbezeichneter Personen wird ersucht:

11326. **Käser** Marie, Kellnerin von Wilhelmsfeut, A.-G. Freyung, B.-A. Wolfstein, geb. 31.3.84 in Wasserburg, weg. Unterschlagung (VIII 829).

München I 17/11 1903. K. Staatsanwalt.

11327. **Keßler** Johann Leonhard, led. Installateur von Langenzenn, A.-G. Cadolzburg, B.-A. Fürth, geb. dort 5.4.81, weg. Diebstahls (A 830).

Neuburg a/D. 14/11 1903. K. Staatsanwalt.

11328. **Müller** Johann, led. Reisender von Neusattl, Bez.-H. Falkenau, Böhmen, geb. dort 12.10.71, als Zeuge (D 878).

Passau 16/11 1903. K. Staatsanwalt

11329. **Nagler** Margareta, led. Dienstmagd, geb. 21.3.81 in Freihung, A.-G. Vilseck, B.-A. Amberg, als Zeugin (A 2027).

Fürth i. B. 12/11 1903. Amtsanwalt (Stadt).

11330. **Prager** Moritz, led. Taglöhner u. Glasmaler von Wallern, Bez.-H. Prachatitz, Böhmen, geb. dort 13.7. od. 6.77, weg. Körperverl. (D 884).

Passau 13/11 1903. K. Staatsanwalt.

11331. **Tremel** Michael, Büttner, geb. 28.5.82 in Arnbruck, A.-G. Viechtach, als Zeuge (736/01).

Ansbach 17/11 1903. Amtsanwalt (Stadt).

11332. **Zeiler** Andreas*), Arbeiter, geb. 25.11.79 in Leonsberg, Gde. Großköllnbach, A.-G. Landau a. Isar, als Zeuge (3385/02).

München II 15/11 1903. Amtsanwalt.

*) Zul. 16/1063 (1903).

11333. **Burkhardt** Anna, verh., jedoch von ihrem Ehemann getrennt lebende Sägersfrau u. Köchin von Obergrainau, A.-G. Garmisch, geb. dort 13.5.58, weg. Betrugs (700).

Garmisch 16/11 1903. Amtsanwalt.

11334. **Tempfle** Ludwig, led. Taglöhner von Rott, A.-G. Landsberg a/L., geb. 20.8.79 in Beckstetten, A.-G. Kaufbeuren, weg. gef. Körperverl. (B 922).

Memmingen 18/11 1903. K. Staatsanwalt.

11335. **Eltschinger** Peter Johann Baptist, led. Schweizer von Zumbolz, Kanton Freiburg, Schweiz, geb. dort 10.11.68, weg. Unterschlagung (2048).

Aschaffenburg 14/11 1903. K. Staatsanwalt.

11336. **Gehrer** Joseph, led. Taglöhner von Forsthart, A.-G. Osterhofen, B.-A. Vilshofen, geb. 30.10.86 in München, weg. Unterschlagung (C 5586).

München I 18/11 1903. Amtsanwalt.

11337. **Greiner** Karl Theodor, verh. Spengler u. Blitzableitersetzer von München, geb. 17.10.70 in Rieneck, A.-G. Gemünden, weg. Widerstands u. a. (D 4370);

11338. **Strauß** Max, led. Kaufmann von München, geb. dort 8.11.72, weg. Beleidigung (D 6163).

München I 19/11 1903. Amtsanwalt.

11339. **Gruber** Joseph, verh. Uhrmacher von Sibratsgfäll, Gbz. Bregenzerwald, Bez.-H. Bregenz, Vorarlberg, geb. dort 15.10.51, weg. Unterschlagung (J 467).

Sonthofen 18/11 1903. Amtsanwalt.

11340. **Hirsch** Markus*, Erdarbeiter bei Bahn- oder Wasserleitungsbauten, geb. 6.4.74 in Mitteleschenbach, A.-G. Gunzenhausen, weg. unerlaubter Entfernung (3436a).

Dillingen 16/11 1903.
Gericht des Bezirkskommandos.

*) Zul. 154/12282 (1901).

11341. **Hirschmann** Heinrich, Taglöhner von Grünsberg, A.-G. Altdorf, B.-A. Nürnberg, geb. dort 25.4.58, als Zeuge (G 462).

Nürnberg 18/11 1903. K. Staatsanwalt.

11342. **Kellermann** Leonhard, verh. Reisender von Augsburg, geb. 7.12.65 in Rothenburg o/T., weg. Untreue u. a. (D 591. 735).

Augsburg 18/11 1903. K. Staatsanwalt.

Digitized by Google

11343. **Huber** Erhard, led. Hausierer von Erding, als Zeuge (D 711).
Traunstein 17/11 1903. K. Staatsanwalt
11344. **Kimmel** Aloys, led. Schneider, früher Gefängnisaufseher, von Illereichen. A.-G Illertissen, geb. dort 14.4.77, weg. Betrugs (A 142).
Nürnberg 19/11 1903. K. Staatsanwalt
11345. **Kiefer** August, led. Reisender, geb. 1.11.81 in Amberg, weg. Betrugs (496).
Wasserburg 16/11 1903. Amtsanwalt.
11346. **Kronzucker** Johann, Metzger von Passau, geb. 12.1.76 in Vornbach, A.-G. Passau, weg. Zuhälterei (VIII 735).
München I 18/11 1903. K. Staatsanwalt.
11347. **Lang** Anton, verh. Pferdeknecht von Söchau, Bez.-H. Feldbach, Steiermark, geb. 14.3.75 in Lindegg, Bez.-H. Feldbach (B 6215).
11348. **Mohrhammer** Ludwig*), verh. Metzger u. Taglöhner von München, geb. dort 22.4.78 (F 4612),
11349. **Röfch** Rudolf Otto, led. Magistratsschreibgehilfe von München, geb. dort 13.9.80 (E 5612). sämtliche weg Betrugs;
11350. **Ammer** Anton, led. Anstreicher von Dingolfing, geb. 10.3.82 in München,
11351. **Mannes** Fridolin**), led. Unterhändler von München, geb. 14.3.77 in Sauerlach, A.-G. Wolfratshausen (F 4402/1900 a u. b), beide weg. Sachbeschädigung u. a.
München I 18/11 1903. Amtsanwalt.

*) Zul. 161/11027 (1903).
**) Zul. 61/4460 (1902).

11352. **Langhuber** Maria, led. Kellnerin von Dorfbach, A.-G. Passau, geb. 11.2.80 in Fürstenzell, A.-G. Passau, weg. Diebstahls (B 5419).
München I 18/11 1903. Amtsanwalt.
11353. **Neumann** Lukas, Schauspieler von Perleberg, Rgb. Potsdam, weg. Betrugs (B 287/01).
Schweinfurt 17/11 1903. K. Staatsanwalt.
11354. **Metzler** Gustav*), led. Friseur von Nürnberg, geb. dort 24.5.82, weg. Sittlichkeitsvergehens (C 826).
Nürnberg 19/11 1903. K. Staatsanwalt.

*) Zul. 44/2733 (1903).

11355. **Oswald** Johann, led. Metzger, geb. 8.2.76 in Gärtenroth, A.-G. Weismain, B.-A. Lichtenfels, weg. Widerstands u. a (A 459).
Fürth i. B. 18/11 1903. Amtsanwalt (Stadt).
11356 **Reiter** Anton*), verh., jedoch von seiner Ehefrau getrennt lebender Schuhmacher u. Taglöhner von München, geb. 30.5.71 in Winhöring, A.-G. Altötting (lebt mit der Taglöhnerin Cäcilie **Eckert** von Wertingen, welche er als seine Frau ausgibt, im Konkubinat), weg. Urkundenfälschung (E 541).
München II 17/11 1903. K. Staatsanwalt.

*) Zul. 136/10896 (1902).

11357. **Schwind** Alexander, led. Müller von Aschaffenburg, geb. dort 8.5.68, als Zeuge (E 1008/VIII
Nürnberg 18/11 1903. K. Staatsanwalt
11358. **Seebacher** Maria*), geb Bauerntochter verw Näherin von Schliersee, A.-G. Miesbach, geb. 26.8.56 in Aurach, Gde. Fischbachau, A.-G. Miesbach, weg. Betrugs (D 6050).
München I 18/11 1903. Amtsanwalt.

*) Zul. 52/3819 (1902).

11359. **Sellmaier** Max*), Steinträger von Zwiesel, A.-G. Regen, geb. 20.7.68 in Straubing, wegen Körperverl. (2963).
München II 17/11 1903. Amtsanwalt.

*) Zul. 114/7852 (1903).

11360. **Vollrath** Heinrich*), led. Metzger von Nürnberg, geb. dort 16.9.74, weg. Körperverl.;
11361. **Mack** Georg**), led. Glaser von Karlsruhe, geb. dort 6.2.68, als Zeuge (C 4685).
Nürnberg 18/11 1903. Amtsanwalt (Stadt).

*) Zul. 143/9928 (1903).
**) Zul. 103/7979 (1902).

Widerrufe.

1893: 5262.
1900: 8447.
1901: 4147. 8787.
1902: 668. 2689. 3554.
1903: 704. 3854. 6769. 7643. 7684. 7775. 7899. 7970. 7971. 8560. 8917. 9134. 9540. 9584. 9827. 9883. 10103. 10110. 10593. 10676. 10690. 10839. 10936. 11000. 11024. 11229.

Alphabetische Rekapitulation der Namen.

Ammer Anton . . 11350
Bauer Jakob . . 11321
Böhner Max Anton 11300
Brandstätter Raim . 11301
Brix Franz Adolf . 11299
Burkhardt Anna . 11331
Dempfle Ludwig . 11334
Dietrich Georg . . 11302
Eckert Johann . . 11324
Eckert Cäcilie . . 11356
Eltschinger Peter Joh. Baptist . . . 11335
Erhardt Joh. Nikol. Barthol. . . . 11303
Ertl Johann . . . 11304
Gebrer Joseph . . 11336
Graßmück Eugen . 11305
Greiner Karl Theod. 11337
Grätz Johann . . 11306
Gruber Joseph . . 11339
Hack Theodor . . 11307
Höfer Peter . . . 11309
Helfinger Michael . 11310
Hirsch Markus . . 11340
Hirschmann Heinrich 11341
Huber Erhard . . 11343
Kellermann Leonhard 11342
Käser Maria . . . 11326
Keßler Joh Leonhard 11327
Kimmel Aloys . . 11344
Kiefer August . . 11345
Kohl Michael . . 11311
Kolb Heinrich . . 11308
Kronzucker Johann . 11346
Lang Anton . . . 11347
Lang Karl . . . 11312
Langhuber Maria . 11352
Mack Georg . . . 11361
Mannes Fridolin . 11351
Metzler Gustav . . 11354
Müller Johann . . 11328
Müller Karl . . . 11313
Mohrhammer Ludw. 11348
Nagler Margareta . 11329
Neumann Lukas . 11353
Noé Aloys . . . 11314
Osmann Johann . 11315
Oswald Johann . 11355
Podratzky Johann . 11316
Popp Rosina . . 11317
Prager Moritz . . 11330
Reiter Anton . . 11356
Röfch Rudolf Otto . 11349
Richter Franz . . 11299
Riegel Anton . . 11331
Schöner Willibald . 11318
Scherer Lina . . . 11325
Schmidt Emil . . 11319
Schrecker Johann . 11320
Schröttle Johann . 11321
Schwind Alexander . 11357
Seebacher Maria . 11358
Sellmaier Max . . 11359
Strauß Max . . . 11338
Tremel Michael . . 11331
Voggenreiter Otto . 11322
Vollrath Heinrich . 11360
Zeiler Andreas . . 11332
Zelenka Josepha . 11323
Zetzl Johann . . 11324

Dr. Wild'sche Buchdruckerei (Gebr. Parcus) München.

№ 167. München, den 1. Dezember 1903.

Bayer. Zentral-Polizei-Blatt.

Herausgegeben von der K. Polizei-Direktion München.

Haftbefehle. Die bezeichneten Personen sind an die verfolgenden Behörden — Militärarrestanten an die nächste Militärbehörde (Bezirks-Kommandos ausgeschlossen) — abzuliefern, wenn nicht ausdrücklich andere Bestimmung getroffen ist. Von der Festnahme ist die verfolgende Behörde unverzüglich zu verständigen. Personen, die von einem Orte außerhalb Bayerns nach Bayern zu verbringen sind, sind an die der bayerischen Landesgrenze zunächst gelegene Uebergangsstation zu verbringen.

11362. **Blümler** Karl, Rekrut, in Kontrolle des Bezirks-Kdos. Kempten, geb. 17.9.83 in Pfäffikon, Kant. Zürich, Schweiz (1,61 m), weg. Fahnenflucht. Einl.-Ort: hies. Militärarrestanstalt (4598).

Augsburg 21/11 1903.
K. B. Gericht der 2. Division.

11363. **Burgmeier** Rosina, led. Kellnerin von Dachau, geb. dort 29.5.76, weg. Diebstahls auf Anord. des K. A.-G. München I. Einl.-Ort: Ldg.-Ges. München I (III 839).

München I 23/11 1903. K. Staatsanwalt.

11364. **Däubler** Johann*), Friseur, geb. 29.3.83 in Bäumenheim, Gde. Asbach, A.-G. Donauwörth, weg. Urkundenfälschung u. Unterschlagung auf Anord. der Strafkammer I des K. Ldg. Ulm. Einl.-Ort: hies. A.-G.-Ges. (3049).

Ulm (Württ.) 23/11 1903. K. Staatsanwalt.

*) Zul. 97/6675 (1903).

11365. **Fritz** Christine*), Mechanikerswitwe von Ludwigsstadt, B.-A. Teuschnitz, geb. dort 15.11.58, weg. Verg. der Anstiftung z. Verg. der Erpressung auf Anord. des K. Ldg. Regensburg. Einl.-Ort: nächstes A.-G.-Ges. (742. 1121 C).

Regensburg 21/11 1903. K. Staatsanwalt.

*) Zul. 40/2969 (1902).

11366. **Gack** Fritz, led. Uhrmacher von Kulmbach, geb. dort 12.2.76, zul. hier wohnhaft (groß, hager, längliches blasses Gesicht, blonde Haare, blondes Schnurrbärtchen; dunkle Kleidung, wahrscheinlich langer dunkler Ueberzieher), weg. betrügerischen Bankrotts u. a. Einl.-Ort: hies. Ldg.-Ges.

Bamberg 23/11 1903. K. Unt.-Richter.

11367. **Gemwerl** Veronika, led. Dienstmagd von Oberzell, A.-G. Roding, geb. 12.5.82 in Wulkersdorf, A.-G. Rittenau, B.-A. Roding, weg. Diebstahls auf Anord. des K. A.-G. Roding (D 997);

11368. **Steppuhat** Friedrich*), led. Trainer von Insterburg, Ostpreußen, geb. 4.5.69 in Reimerischken, Gbz. Neu-Astrawischken, Kr. Gerdauen, Rgb. Königsberg, weg. Körperverl. auf Anord. des K. A.-G. Regensburg I (C 505). Einl.-Ort f. beide: nächstes A.-G.-Ges.

Regensburg 24/11 1903. K. Staatsanwalt.

*) Zul. 103/7164 (1903).

11369. **Grauer** Jeruchim, verh. Reisender von Lisko, Galizien, geb. 3.3.63 in Drohobycz, Galizien, weg. Urkundenfälschung u. a. (X 923);

11370. **Thaler** Joseph, led. Hilfslehrer a. D. von Landshut, geb. 2.2.79 in Freising, weg. Betrugs (IV 932), beide auf Anord. des K. A.-G. München I. Einl.-Ort: hies. Ges. an der Gruftstr.

München I 24/11 1903. K. Staatsanwalt.

11371. **Gundersdorf** Michael, verw. Taglöhner von Karlburg, A.-G. Karlstadt, geb. dort 20.11.55, weg. Betrugs auf Anord. des K. Ldg. Aschaffenburg (1834 II);

11372. **Schuhmann** Markus*), led. Dienstknecht von Breitenbrunn, A.-G. Stadtprozelten, B.-A. Marktheidenfeld, geb. dort 6.1.79, weg. Diebstahls auf Anord. des K. A.-G. Aschaffenburg (1910 II). Einl.-Ort f. beide: nächstes G.-Ges.

Aschaffenburg 22/11 1903. K. Staatsanwalt.

*) Zul. 48/3077 (1903).

11373. **Hartenstein** Otto*), led. Handarbeiter von Lengenfeld, A.-H. Auerbach, Sachsen, geb. dort 19.5.73 (etwa 1,67 m, mittelstark, schwarze Haare, gewandtes kaufmännisches Auftreten, norddeutscher Dialekt; schwarzer steifer Filzhut mit fast gerader Krempe, grauer (sog. Salz- u Pfeffergrau) Sommerüberzieher, schwarzer langer Gehrock, solche gut ausgeschnittene Weste u. Hose, weißes gestärktes Hemd mit bräunlich karrierten Streifen, weg. Betrugs i. R. auf Anord. des K. A.-G. Berneck. Einl.-Ort: hies. Ldg.-Ges. (B 670).

Bayreuth 23/11 1903. K. Staatsanwalt.

*) Zul. 16/1030 (1903).

11374. **Hötschl** Georg*), led. Schreiner von Kröning, A.-G. Vilsbiburg, geb. 23.4.79 in Gerzen, A.-G. Vilsbiburg (soll im Lande umherziehen), weg. Entziehung der Polizeiaufsicht. Einl.-Ort: hies. A.-G.-Ges. (838).

Vilsbiburg 21/11 1903. Amtsanwalt.

*) Zul. 79/6102 (1901)

11375. **Hub** Georg Heinrich, Hausbursche, geb. 14.9.88 in Heidelberg (1,50 m, dickes Gesicht, dunkelblonde Haare; weicher schwarzer Hut oder Mütze, dunkle Joppe, Arbeitshose, weg. Diebstahls u. a. Drahtnachricht vor Zulieferung erbeten (33925. D 2206).

Heidelberg (Baden) 18/11 1903.
Gr. Staatsanwalt.

11376. **Schwab** Anton, Rotgerber, geb. 13.8.55 in München, weg. Diebstahls. Einl.-Ort: nächstes A.-G.-Ges.

Ulm (Württ.) 21/11 1903. K. Amtsgericht.

Digitized by

11377. **Mauch** Franz*), Hausbursche, geb. 10.3.85 in Kempten (1,65—1,68 m, untersetzt, schwarze Haare, bartlos; schwarzer steifer Filzhut, schwarzweiß gestreifter moderner Anzug), weg. Diebstahls. Drahtnachricht vor Zulieferung (34255. A I 1023).

Heidelberg (Baden) 20|11 1903. Gr. Staatsanwalt

*) Zul. 58|4251 (1902).

11378. **Ostermeier** Anton*), led. Maurer von Alberzell, B.-A. Schrobenhausen, geb. 25.12.69 in Aichach, weg. Hausfriedensbruchs u. a. auf Anord. des K. A.-G. Tölz (615).

Bad Tölz 23|11 1903. Amtsanwalt.

*) Zul. 28|2159 (1901).

11379. **Richthammer** Jakob*), verh. Bahnarbeiter, geb. 19.3.61 in Neukirchen, Gde. Reichersdorf, A.-G. Miesbach,

11380. **Lohr** Konrad**), led. Bahnarbeiter, geb. 31.1.77 in Niederlamitz, A.-G. Kirchenlamitz, B.-A. Wunsiedel, beide weg. Betrugs u. a. auf Anord. des K. A.-G. Geisenfeld, wohin abzuliefern (669 I u. II).

Pfaffenhofen 23|11 1903. Amtsanwalt für Geisenfeld.

*) Zul. 18|1360 (1902).
**) Zul. 101|7693 (1902).

11381. **Willinger** Joseph, verh. Taglöhner von Ransbofen, Bez.-H. Braunau a. Inn, Oberösterr., geb. dort 4.7.61, weg. Diebstahls auf Anord. des K. A.-G. Simbach. Einl.-Ort: nächstes Ger.-Ges. (C 878).

Passau 22|11 1903. K. Staatsanwalt.

Zum Strafvollzuge ist zu verhaften:

11382. **Strubelt** Friederika, vorehel. Zeller, Händlersfrau von Harzgerode, Kr. Ballenstedt, Anhalt, geb. 27.11.63 in Neu-Ulm; Urt. v. 24.9.1903: weg. Kuppelei 14 Tage Ges. Einl.-Ort: nächstes Ldg.- oder Strafvollstreckungsges. (B U.-B. 812).

München I 23|11 1903. K. Staatsanwalt.

Ausforschungen.

11383. **Unbekannte männliche Leiche** (ungef. 40 J., 1,86 m, brauner schwacher Schnurrbart, rechter oberer Schneidezahn fehlt; Kleidung: Stehkragen, Krawatte, schwarze Kammgarnjoppe, dunkle Weste, dunkle Hose, schwarze Socken, Stiefeletten; Effekten: 1 Zigarrenetui, 2 Taschentücher, eines mit den Buchstaben M. H., 1 braune lederne Geldbörse mit 2 Zehnpfennigstücken, 1 Ring mit blauem Mittelstein u. 5 kleinen Perlen) wurde am 16.11.1903 von der Donau bei Mariaposching, A.-G. Bogen, angeschwemmt (2303 IV).

Straubing 21|11 1903. K. Staatsanwalt.

11384. **(Unbekannter Selbstmörder.)** Am 18.11.1903 nachmittags hat sich bei Karlsruhe ein unbekannter Mann erhängt. Beschreibung: ungef. 35 J., 1,65 bis 1,67 m, schlank, längliches Gesicht, rötliche Haare, die beiden Vorderkopfseiten fast kahl, blaue Augen, spitze Nase, rötlicher Schnurrbart; gut erhaltener schwarzer Tuchanzug (Gehrock), dunkelbrauner Kammgarnüberzieher, Papierwäsche, bestehend aus Umlegekragen u. Vorhemd, schwarze Krawatte, dunkelgraues Normalhemd, defekte Knopfstiefel, schwarzer steifer ziemlich hoher Hut ohne Futter, schwarze gut erhaltene Glacehandschuhe. Der Tote trug bei sich: 1 schwarzes Lederportemonnaie mit vier Fächern u. Doppelklappverschluß mit dem Firmastempel „H Pfaff Sattler, Heidelberg", 1 Zwicker mit Schwarzbeineinfassung, 1 Blaustift, 1 runden kleinen Taschenspiegel, auf dessen Rückseite sich der Firmastempel „L. Strack J. N. N., Jakob Weber, St. Johann Schuhwarengeschäft" befindet, ferner eine 5 cm lange Messingblechfedernbüchse. Mitteilung von Anhaltspunkten zur Feststellung der Persönlichkeit des Toten erbeten. Seine Kleider u. sonstigen Habseligkeiten sowie eine Photographie der Leiche stehen zur Besichtigung zur Verfügung (73716).

Karlsruhe (Baden) 21|11 1903. Gr. Staatsanwalt.

11385. **Mittels Einbruchs** wurden am Mittag des 20.11.1903 in Karlsruhe — Mühlburg 800 M. bestehend in einem Hundertmarkschein, einem Zwanzigmarkschein, das übrige in 20 und 10 Markstücken, überwiegend in 20 Markstücken, etwas über 100 Mark in Silber, darunter viele 2 Markstücke, etwa 25 Mark bad. Jubiläumsmünzen — 5 und 2 Markstücke — gestohlen. Als Täter kommen vielleicht in Betracht:

1. **Stibig** Hans*), led. Schlosser von Münzesheim (20—25 J., 1,70—1,75 m, untersetzt, dunkle Haare, schwarzer Anflug von dunklem Schnurrbärtchen; Mütze anscheinend aus Wachstuch, dunkler abgetragener Anzug;
2. **Antony** Oskar, led. Schlosser von Straßburg (30—32 J., mittelgroß, schmächtig, rötlichblonde Haare, ebensolcher Schnurrbart; dunkler besserer Arbeitsanzug, weißer Stehkragen.

Fahndung u. falls die Einvernahme u. Durchsuchung eines der Verdächtigen weitere Verdachtsmomente ergeben sollte, Festnahme u. Drahtnachricht erbeten (73660. D 4224).

Karlsruhe (Baden) 21|11 1903. Gr. Staatsanwalt.

*) Vergl. 112|8792 (1901).

11386. **(Unbekannter Dieb.)** Am 30.7.1903 wurde von dem Schöffengericht Würzburg ein Mann, angebl. Franz Karl **Burkhardt***), evang., led. Kistenschreiner von Plagwitz, A.-H. Leipzig, Sachsen, geb. dort 6.5.85, Sohn der Eheleute Hermann Burkhardt u. Wilhelmine, geb. Schmitt, weg. Diebstahls zu 3 Tagen Ges., durch Unters.-Haft verbüßt, verurteilt. Der angegebene Namen hat sich nunmehr als falsch erwiesen. Derselbe Mann (18—19 J., ungef. 1,68 m, schlank, hellblonde Haare, glattes Gesicht) hat 2 mal beim Uebernachten mit Handwerksburschen deren Papiere gestohlen u. reist auf deren Namen weiter. Das K. A.-G. Aschaffenburg hat gegen den Unbekannten weg. 2 Verg. des Diebstahls Haftbefehl erlassen. Festnahme u. Drahtnachricht erbeten (491).

Aschaffenburg 21|11 1903. Amtsanwalt (Land).

*) Zul. 105|7247 (1903).

11387. Wegen **Betrugs u. schwerer Urkundenfälschung** wird verfolgt: **von Sternberg**, 25—30 J. alt, mittelgroß, eher klein (1,58—1,60 m), schlank u. schmächtig. Er trägt schwachen, dunkelblonden Schnurrbart, hat starke Sommersprossen, sieht schlecht u. hört angeblich auch schlecht. Zeitweilig trägt er ein farbiges Augenlas. Er spricht österreichischen — vielleicht bayerischen — Dialekt, beim Sprechen zeigt er eine Zahnlücke. Von Beruf ist er Kaufmann; seine Schrift ist eine kaufmännische. von Sternberg

Digiti

schloß sich im Oktober 1901 dem F. Mattes, der zu Fuß über Italien u. Spanien nach Lissabon und von da nach Brasilien auswanderte, in Marseille an u. ging mit bis Cette. Auf dem Wege erfuhr er die Verhältnisse des Mattes und lockte dann von Februar 1902 an von Bayern aus, indem er sich in Briefen als den F. Mattes ausgab, der zurückgekehrt sei u. sich in Bayern niedergelassen habe, unter Uebersendung gefälschter notarieller Dokumente, vom Bruder des Mattes große Summen heraus. F. Mattes u. ein weiterer, ganz unverdächtiger Reisegenosse gewannen von v. Sternberg den Eindruck, daß er österreichischer Deserteur sei, der dann anscheinend bei der Fremdenlegion gedient habe. Bekleidet war er damals mit hellem, abgetragenem, karriertem Anzug u. einer Schirmmütze (Bicyclistenmütze) aus hellem Tuch. Nachforschungen u. Mitteilung über die Persönlichkeit dieses von Sternberg erbeten (28869).

Konstanz (Baden) 20|11 1903. Gr. Staatsanwalt.

Um Ermittlung und Bekanntgabe des Aufenthalts nachbezeichneter Personen wird ersucht:

11388. **Weiß** Johann*), led. Taglöhner von Wemding, A.-G. Monheim, B.-A. Donauwörth, geb. dort 25.11.69, als Zeuge (D 794).

Augsburg 16|11 1903. K. Unt.-Richter B.

*) Zul. 103|7150 (1903).

11389. **Fackler** August, led. Taglöhner, geb. 26.8.83 in Memmingen, weg. Körperverl. (A 427|02).

Memmingen 20|11 1903. Amtsanwalt (Stadt).

11390. **Fischer** Heinrich, Friseur von Albersweiler, A.-G. Annweiler, B.-A. Bergzabern, weg. Sachbeschädigung,

11391. **Fischer** Anna Barbara, geb. Jost, Ehefrau des vorigen, als Zeugin, beide zuletzt in München wohnhaft (28262).

Heidelberg (Baden) 18|11 1903.
Gr. Amtsgericht.

11392. **Handl** Joseph, led. Schieferdecker von Strahlfeld, A.-G. Roding, geb. 7.6.85 in Treffelstein, A.-G. Waldmünchen, als Zeuge (III 2960).

Landshut 19|11 1903. K. Staatsanwalt.

11393. **Kupfermann** Isaak Laib*), led. Reisender, geb. 9.11.65 in Zolynia, Bez.-H. Lancut, Galizien, weg. Betrugs (C 5278).

München I 20|11 1903. Amtsanwalt.

*) Zul. 47|3482 (1902).

11394. **Lang** Ludwig, led. Bäcker, geb. 24.4.84 in Böhming, A.-G. Kipfenberg, B.-A. Eichstätt, weg. Sittlichkeitsverbrechens (M. Nr. 76).

Bamberg 19|11 1903. K. Unt.-Richter I.

11395. **Ludwig** Adolf, led. Schlosser, geb. 3.10.82 in Waldsee, als Zeuge.

Eßlingen (Württ.) 19|11 1903. K. Amtsgericht.

11396. **Schneier** Leo, led. Geschäftsreisender von Stanislau (Stanisławów), Galizien, geb. dort 3.12.67, weg. Untreue (XII 722);

11397. **Stöcker** Elisabeth*), gesch. Schlossersfrau von Lüdenscheid, Kr. Altena, Rgb. Arnsberg, geb. 9.8.70, weg. Kuppelei (XIV 627).

München I 20|11 1903. K. Staatsanwalt.

*) Zul. 143|11202 (1901).

11398. **Stöltzel** Heinrich*), led. Steindrucker von Nürnberg, geb. dort 29.7.84, weg. Diebstahls (C 4891).

Nürnberg 19|11 1903. Amtsanwalt (Stadt).

*) Zul. 6|350 (1902).

11399. **Mayer** Joseph, led. Bäcker von Emmenhausen, A.-G. Buchloe, B.-A. Kaufbeuren, geb. dort 17.1.78,

11400. **Mory** Ernst Heinrich, led. Taglöhner von Burgalben, A.-G. Waldfischbach, B.-A. Pirmasens, geb. 21.9.77 in Oberstaufen, A.-G. Immenstadt, B.-A. Sonthofen, beide weg. Körperverl. u. a. (A 274).

Kempten 17|11 1903. K. Staatsanwalt.

11401. **Samhuber** Karl, Sieb- u. Korbmacher von Regensburg, geb. 27.10.72 in Neutkam, Gde. Altfraunhofen, A.-G. Vilsbiburg, weg. Körperverl. (2473).

München II 20|11 1903. Amtsanwalt.

11402. **Stoll** Wilhelmine, led. Fabrikarbeiterin, geb. 31.3.83 in Pfullingen, Württ. O.-A. Reutlingen, als Zeugin. Dieselbe ist aufzufordern, ihren Aufenthalt hierher anzuzeigen (L 182).

Stuttgart (Württ.) 19|11 1903.
K. Unt.-Richter II.

11403. **Wild** Friedrich*), Taglöhner von Ochsenbart, A.-G. Pappenheim, B.-A. Weißenburg, geb. dort 29.4.59, weg. Betrugs (395|01).

Hilpoltstein 16|11 1903. Amtsanw. f. Greding.

*) Zul. 109|8595 (1902).

11404. **Winkel** Karl, verh. Bahnarbeiter, geb. 13.2.68 in Darmstadt, weg. Diebstahls (J 4396).

Darmstadt (Hessen) 10|11 1903.
Gr. Staatsanwalt.

11405. **Winter** Franz, led. Schreiner von Crailsheim, geb. dort 24.11.80, weg. Körperverl. (G 786).

Nürnberg 18|11 1903. K. Staatsanwalt.

11406 **Bauer** Konrad, verh. Möbelpacker von Dietersdorf, A.-G. Schwabach, geb. dort 11.10.60 (B 6241),

11407. **Landesberg** Chaim (Kain), led. Kaufmann von Zbaraż, Galizien, geb. dort 31.7.77 (B 5535), beide weg. Betrugs.

München I 20|11 1903. Amtsanwalt.

11408. **Dannemann** Andreas Joachim, verh. Hausierer, geb. 1.9.64 in Havelberg, Kr. Westprignitz, Rgb. Potsdam, weg. Widerstands u. a. (5178).

Darmstadt (Hessen) 17|11 1903.
Gr. Staatsanwalt.

11409. **Eger** Joseph*), led. Taglöhner von Forchheim, geb. 10.2.82 in Marburg, Rgb. Kassel, preuß. Prov. Hessen-Nassau, weg. Körperverl.

Bamberg 18|11 1903. K. Unt.-Richter II.

*) Zul. 60|3900 (1903).

11410. **Engelhardt** Leonhard, led. Polierer von Nürnberg, geb. dort 26.8.82,

11411. **Schmelmer** Hans*), led. Schlosser von Nürnberg, geb. dort 27.6.84, beide als Zeugen (H 802).

Nürnberg 20|11 1903. K. Staatsanwalt.

*) Zul. 131|10474 (1902).

11412. **Wagner** Rosa*), led. Dienstmagd von Pichl, A.-G. Aichach, geb. 25.9.85 in Eisingersdorf, A.-G. Aichach, weg. Urkundenfälschung u. a. (C 701. 703).

Augsburg 19|11 1903. K. Staatsanwalt.

*) Zul. 8|507 (1903).

Digitized by Google

11413. **Tauerer** Johann, led. Schweizer von Irschen, Gbz. Greifenburg, Bez.-H. Spittal, Kärnten, geb. dort 17.7.77, weg. Körperverl. (B 1122).
Kempten 15/11 1903. K. Staatsanwalt.

11414. **Uber** Karl Johann Ehrenfried, Dienstknecht, geb. 26.1.55 in Hohenpetersdorf, Rgb. Liegnitz, weg. Betrugs (A 1144).
Aschaffenburg 18/11 1903. Amtsanwalt (Stadt).

11415. **Unger** Georg Martin, Geschäftsreisender von Unterbalbach, Bad. B.-A. Tauberbischofsheim, geb. dort 13.12.68, zul. in Leipzig, weg. Betrugs (465).
Lohr 19/11 1903. Amtsanwalt.

11416. **Volk** Franz, led. Fabrikarbeiter von Winterbach, A.-G. Burgau, B.-A. Günzburg, geb. 25.1.85 in Grünenbaindt, A.-G. Zusmarshausen, zuletzt in Augsburg, weg. Körperverl. (B 913).
Augsburg 19/11 1903. Amtsanwalt.

11417. **Wagner** Anna, led. Magd von Perlach, A.-G. München II, geb. 5.1.86 in Baumer, Gde. Wies, A.-G. Miesbach, weg. Betrugs u. a. (439).
Tegernsee 20/11 1903. Amtsanwalt.

11418. **Berger** Jakob, verh. Karussellbesitzer von Tiefenbach, A.-G. Waldmünchen, geb. dort 27.11.57,

11419. **Berger** Philomena, Ehefrau des vorigen, geb. 22.2.64 in Landshut,

11420. **Berger** Georg, led. Karussellbesitzerssohn von Tiefenbach, A.-G. Waldmünchen, geb. dort 27.2.85, sämtliche weg. Körperverl. (271)
Bogen 20/11 1903. Amtsanwalt f. Mitterfels.

11421. **Birnegger** Gustav, led. Kellner von Steyr, Oberösterr., geb. dort 17.4.84,

11422. **Koranda** Eduard, led. Metzger von Schrems, Bez.-H. Gmünd, Niederösterr., geb. dort 17.3.74, beide weg. Körperverl. (C 972).
Traunstein 20/11 1903. K. Staatsanwalt.

11423. **Denzinger** Auguste*), led. Näherin von Wertingen, geb. 9.6.67 in Georgenbaag, Gde. Mörsing, A.-G. Herrieden, B.-A. Feuchtwangen (E 6044).

11424. **Eichradner** Joseph, led. Schenkkellner u. Metzger von Sierning, Bez.-H. Steyr, Oberösterr., geb. dort 17.3.79(71?) — D 6487 — beide weg. Unterschlagung.
München I 21/11 1903. Amtsanwalt.

*) Zul. 161/12552 (1902).

11425. **Gerstner** Therese, Handelsmannswitwe u. Prostituierte von Rimpar, A.-G. Würzburg, geb. 17.5.65, als Zeugin (XIV 730).
München I 21/11 1903. K. Staatsanwalt.

11426. **Hafenmaier** Johann*), led. Käser von Aitrang, A.-G. Obergünzburg, B.-A. Markt-Oberdorf, geb. dort 28.3.73, weg. Betrugs (700).
Füssen 19/11 1903. Amtsanwalt.

*) Zul. 137/9566 (1903).

11427. **Hager** Heinrich*), Kutscher, geb. 23.6. in Oberneuses, A.-G. Burgebrach, B.-A. Bamberg I, weg. Berufsbeleidigung u. a. (B 824).
Bamberg 20/11 1903. K. Staatsanwalt.

*) Zul. 82/6121 (1902).

11428. **Harrer** Georg, led. Ziegler von Kirchsembach, A.-G. Markt-Erlbach, B.-A. Neustadt a/A., geb. 3.5.73 in Nürnberg-Schniegling, weg. Beleidigung (Ber.-Reg. Nr. 332 C).
Fürth 20/11 1903. K. Staatsanwalt.

11429. **Herrmann** Karl, Kolporteur von Leipzig, weg. Betrugs. Im Betretungsfalle wolle derselbe einvernommen, seine Personalien erhoben u. anher mitgeteilt werden (144).
Staffelstein 19/11 1903. Amtsanwalt f. Seßlach.

Widerrufe.

1898: 10038.
1900: 7477. 7595.
1901: 9587. 10781. 12[illegible].
1902: 1616. 2455. 6547. 8255. 9675. 10902. 11391. 12113.
1903: 1532. 2003. 2064. 2477. 3055. 4435. 4470. 4561. 4567. 6036. 6532. 6917. 6980. 7[illegible].
7455. 7655. 7788. 7797. 7875. 8067. 8233. 8315. 8671. 8814. 8938. 8943. 9095. 9[illegible].
9621. 9913. 9961. 10023. 10180. 10345. 10380. 10429. 10551. 10570. 10579. 10614. 10[illegible].
10707. 10854. 10986. 10989. 11003. 11016. 11034. 11037. 11047. 11055. 11056. 11[illegible].
11226. 11308.

Alphabetische Rekapitulation der Namen.

Antony Oskar . . 11385
Bauer Konrad . . 11406
Berger Philomene . 11419
Berger Georg . . 11420
Berger Jakob . . 11418
Birnegger Gustav . 11421
Blümler Karl . . 11362
Burgmeier Rosina . 11363
Burkhardt Franz Karl 11386
Dannemann Andreas Joachim . . . 11408
Däubler Johann . 11364
Denzinger Auguste . 11423
Eger Joseph . . . 11409
Engelhardt Leonhard 11410
Fackler August . . 11388
Fischer Anna Barbara 11391
Fischer Heinrich . . 11390
Fritz Christine . . 11365
Gack Fritz . . . 11366
Gemmerl Veronika . 11367
Gerstner Therese . . 11425
Grauer Jeruchim . 11569
Hundersdorf Michael 11371
Hafenmaier Johann 11426
Hager Heinrich . . 11427
Handl Joseph . . 11392
Harrer Georg . . 11428
Hartenstein Otto . . 11373
Herrmann Karl . . 11429
Höfschl Georg . . 11374
Hub Georg Heinrich 11375
Koranda Eduard . 11422
Kupfermann Isaak Laib 11393
Landesberg Chaim (Kain) 11407
Lang Ludwig . . . 11394
Lohr Konrad . . . 11380
Ludwig Adolf . . 11395
Mauch Franz . . 11377
Mayer Joseph . . 11399
Mory Ernst Heinrich 11100
Ostermeier Anton . 11378
Richthammer Jakob 11379
Sambuber Karl . . 11401
Schmelmer Hans . 11411
Schneier Leo . . . 11396
Schubmann Markus 11372
Schwab Anton . . 11376
Sichradner Joseph . 11424
Stöcker Elisabeth . 11397
Stölzel Heinrich . . 11398
Stepputat Friedrich . 11368
von Sternberg . . 11387
Stibiz Hans . . . 11[illegible]
Stoll Wilhelmine . 11[illegible]
Strubelt Friederika . 11[illegible]
Thaler Joseph . . 11[illegible]
Tauerer Johann . . 11413
Uber Karl Johann Ehrenfried . . . 11414
Unger Georg Martin 11415
Volk Franz . . . 11416
Wagner Anna . . 11417
Wagner Rosa . . 11[illegible]
Weiß Johann . . 11[illegible]
Wild Friedrich . . 11[illegible]
Willinger Joseph . 11[illegible]
Winkel Karl . . . 11[illegible]
Winter Franz . . 11[illegible]

Dr. Wild'sche Buchdruckerei (Gebr. Parcus) München.

№ 168. München, den 2. Dezember 1903.

Bayer. Zentral-Polizei-Blatt.

Herausgegeben von der K. Polizei-Direktion München.

Haftbefehle. Die bezeichneten Personen sind an die verfolgenden Behörden — Militärarrestanten an die nächste Militärbehörde (Bezirks-Kommandos ausgeschlossen) — abzuliefern, wenn nicht ausdrücklich andere Bestimmung getroffen ist. Von der Festnahme ist die verfolgende Behörde unverzüglich zu verständigen. Personen, die von einem Orte außerhalb Bayerns nach Bayern zu verbringen sind, sind an die der bayerischen Landesgrenze zunächst gelegene Uebergangsstation zu verbringen.

11430. **Amrein** Alexander, led. Schmied von Offenbach am Main, Hessen, geb. 3.4.53 in Würzburg (nach Zigeunerart umherziehend), wegen Bettels auf Anord. des K. A.-G. Scheinfeld. Einl.-Ort: nächstes G.-Gef. (452).
Scheinfeld 24/11 1903. Amtsanwalt.

11431. **Auer** Andreas*), led. Taglöhner von Bischofsgrün, A.-G. Berneck, geb. dort 19.6.83, weg. Betrugs u. Unterschlagung auf Anord. des K. A.-G. Erlangen. Einl.-Ort: nächstes A.-G.-Gef (1494).
Erlangen 25/11 1903. Amtsanwalt (Stadt).

*) Zul. 151/10378 (1903).

11432. **Berndl** Georg*), led. Taglöhner von Amerang, Gde. Wang, A.-G. Wasserburg, geb. 16.5.80 in Ebersberg, weg. Nötigungsversuchs auf Anord. des K. A.-G. Rosenheim. Einl.-Ort: nächstes Gef. (B 901).
Traunstein 25/11 1903. K. Staatsanwalt

*) Zul. 96/7212 (1902).

11433. **Breher** Max*), Sattler u. Kutscher, Munitionsfahrer u. Soldat II. Klasse der Reserve, in Kontrolle des K. Bez.-Kdos. Weilheim, geb. 4.5.81 in Geretshausen, A.-G. Landsberg (1,73 m, untersetzt, rundes Gesicht, blonde Haare, blondes Schnurrbärtchen; grüner Hut, dunkelbrauner Havelock, schwarzer Anzug), weg. Diebstahls. Einl.-Ort: hies. Militärarrestanstalt (4620).
Augsburg 21/11 1903.
Gericht der K. B. 2. Division.

*) Zul. 143/9941 (1903).

11434. **Christoph** Johann, led. Jäger von Haus, A.-G. Grafenau, geb. 20.9.74 in Grafenau (mittelgroß, rotes Gesicht, schwarze Haare, schwarzer Schnurrbart, grüner Hut mit Gemsbart, grüner Anzug, Gamaschen, grüne Streifen an der Hose, führt häufig eine Drillingsbüchse bei sich), weg. Körperverletzung auf Anord. des K. A.-G. Freyung Einl.-Ort: nächstes G.-Gef. (B 799).
Passau 25/11 1903. K. Staatsanwalt

11435. **Dietrich** Georg, Steinhauerssohn von Hirschau, A.-G. Amberg, geb. dort 30.5.90, weg. Diebstahls u. a. auf Anord. des K. A.-G. Mitterfels (447).
Bogen 23/11 1903. Amtsanwalt f. Mitterfels.

11436. **Filler** Xaver, led. Häuslerssohn von Hunding, A.-G. Hengersberg, B.-A. Deggendorf, geb. 3.4.77 in Rohrstetten, Gde. Hunding, weg. Körperverl. auf Anord. des K. A.-G. Hengersberg. Einl.-Ort: hies. Ldg.-Gef. (C 1012).
Deggendorf 24/11 1903. K. Staatsanwalt.

11437. **Ebner** Georg, led. Taglöhner von Vilshofen, geb. dort 20.2.76, weg. Körperverl. auf Anord. des K. A.-G. Aibling. Einl.-Ort: nächstes Gef. (B 774).
Traunstein 25/11 1903. K. Staatsanwalt.

11438. **Emend** Therese, led. Prostituierte von Sallach, A.-G. Mallersdorf, geb. dort 12.1.74, weg. Urkundenfälschung u. Betrugs auf Anord. des K. A.-G. München I. Einl.-Ort: hies. Gef. am Anger (II 977).
München I 26/11 1903. K. Staatsanwalt.

11439. **Grill** Joh., led. Taglöhner von Schwarzach, A.-G. Bogen, geb. 23.4.77, weg. Verbr. des Diebstahls auf Anord. des K. A.-G. Bogen. Einl.-Ort: nächstes G.-Gef.
Straubing 20/11 1903. K. Staatsanwalt.

11440. **Hackl** Peter*), Eisenbahnarbeiter, geb. 1.3.54 in Finsterau, weg. Diebstahls auf Anord. des K. A.-G. Riedenburg (373).
Beilngries 24/11 1903. Amtsanwalt f. Riedenburg.

*) Zul. 9/577 (1903).

11441. **Harth** Heinrich, led. Packer, geb. 28.4.78 in Homburg v. d. Höhe, Rgb. Wiesbaden, zuletzt in Frankfurt a. Main, weg. Betrugs u. a. auf Anord. des Gr. A.-G. Offenbach. Einl.-Ort: nächstes A.-G. (J 5679/02).
Darmstadt (Hessen) 21/11 1903.
Gr. Staatsanwalt.

11442. **Helminger** Georg, led. Fabrikarbeiter von Hohl (Johannesberg), A.-G. Alzenau, geb. dort 8.2.85 (etwa 1,75 m, starker Körperbau, blonde Haare), weg. Urkundenfälschung u. a. auf Anord. des K. A.-G. Alzenau. Einl.-Ort: nächstes Ger.-Gef. (2241 I).
Aschaffenburg 20/11 1903. K. Staatsanwalt.

11443. **Hübner** Heinrich*), Taglöhner, geb. 18.12.59 in Giebelroth, Rgb. Merseburg, weg. Diebstahls auf Anord. des K. A.-G. Selb, wohin abzuliefern (274 S).
Rehau 21/11 1903. Amtsanwalt f. Selb.

*) Zul. 165/12982 (1901).

11444. **Kellner** Eugen, Schlosser, Inf. d. Reserve, geb. 19.8.81 in Schwandorf, B.-A. Burglengenfeld, weg. Diebstahls. Einl.-Ort: hies. Militär-Arrestanstalt (5769. 2043 III).
München 24/11 1903. Gericht der 1. Division.

Digitized by Google

11445. **Kaiser** Jakob, Taglöhner von Maximilian, A.-G. Mühldorf a/Inn, geb. 18.7.66, weg. Betrugs i. R. u. Diebstahls i. R. auf Anord. des K. A.-G. München I. Einl.-Ort: hies. Gef. an der Gruftstr. (VIII 888).
München I 24/11 1903. K. Staatsanwalt.

11446. **Köttenstorfer** Karl, led. Metzger von Bad Hall, Gbz. Kremsmünster, Bez.-H. Steyr, Oberösterr., geb. 1.1.86 in Schwertberg, Gbz. Mauthausen, Bez.-H. Perg, Oberösterr., weg. Diebstahls auf Anord. des K. A.-G. Sulzbach i/O. Einl.-Ort: hies. Ldg.-Gef. (D 743).
Amberg 25/11 1903. K. Staatsanwalt.

11447. **Kircher** Elise Kunigunde*), Ladnerin, geb. 8.5.83 in Bayreuth (1,75—1,78 m, schlank, rundes Gesicht, rote Haare; erschwindeltes Kostümkleid u. jedenfalls blaue Bluse), weg. Betrugs. Nachricht event. Drahtnachricht vor Zulieferung an die Großh. Staatsanwaltschaft Karlsruhe erbeten (36052).
Karlsruhe (Baden) 23/11 1903.
Gr. Amtsgericht 7.

*) Zul. 126/8608 (1903).

11448. **Kurmann** Georg*), led. Schreiner von Ansbach, geb. dort 15.11.77, weg. Betrugsversuchs auf Anord. des K. A.-G. Ansbach. Einl.-Ort: nächstes A.-G.-Gef. (A 866).
Ansbach 20/11 1903. K. Staatsanwalt.

*) Zul. 17/1099 (1903).

11449. **Mahler** Emil, Gärtner, geb. 22.11.77 in Wolfstein, zuletzt in Pirmasens, weg. Betrugs i. R. auf Anord. des K. A.-G. Pirmasens. Einl.-Ort: nächstes A.-G.-Gef. Drahtnachricht (A 1529).
Zweibrücken 23/11 1903. K. Staatsanwalt.

11450. **Marquardt** Joseph, led. Bierbrauer, geb. 2.10.84 in Grundsheim, O.-A. Ehingen (1,74 m, schlank, volles Gesicht, gesunde Gesichtsfarbe, schwarze Haare, Anflug von schwarzem Schnurrbart; graue alte Tuchmütze, älterer brauner Anzug), weg. schw. Diebstahls. Einl.-Ort: hies. A.-G.-Gef.
Ulm (Württ.) 23/11 1903. K. Amtsgericht.

11451. **Maier** Ignaz, verh. Ziegeleiarbeiter, geb. 17.12.74 in Matzelbach, Bez.-H. Eger, Böhmen, weg. Verg. w. d. persönliche Freiheit u. a. auf Anord. des K. Ldg. Hof, wohin abzuliefern (C 473).
Hof 24/11 1903. K. Staatsanwalt.

11452. **Pfister** Michael, led. Dienstknecht, geb. 29.9.64 in Fröhstockheim, A.-G. Kitzingen, weg. Berufsbeleidigung auf Anord. des K. A.-G. Neustadt a/Aisch, wohin abzuliefern (329).
Neustadt a. Aisch 21/11 1903. Amtsanwalt.

11453. **Plößl** Michael*), led. Taglöhner von Hofenstetten, Gde. Fuhrn, A.-G. Neunburg v/Wald, geb. 8.11.74 in Rittenau, B.-A. Roding, weg. Diebstahls u. a. auf Anord. des K. A.-G. Straubing. Einl.-Ort: nächstes G.-Gef. (II 2119).
Straubing 24/11 1903. K. Staatsanwalt.

*) Zul. 14/1109 (1902).

11454. **Ruckerbauer** Franz Xaver*), led. Dienstknecht von Langenamming, A.-G. Osterhofen, B.-A. Vilshofen, geb. 10.12.80 in Ottmaring, A.-G. Osterhofen, weg. Diebstahls auf Anord. des K. A.-G. Rosenheim. Einl.-Ort: nächstes Gef. (B 975).
Traunstein 23/11 1903. K. Staatsanwalt.

*) Zul. 128/8786 (1903).

11455. **Schneider** Karl, led. Taglöhner [illegible] München, geb. dort 27.7.86, weg. Körperverl. [illegible] friedensbruchs u. a. auf Anord. des K. A.-G. [illegible] (B 5554).
München I 26/11 1903. Amtsanwalt.

11456. **Schneider** Otto, led. Maler von [illegible] geb. 13.11.79 in Waidhaus, A.-G. Vohenstrauß, [illegible] Diebstahls auf Anord. des K. A.-G. Prien (Z. [illegible]
Rosenheim 21/11 1903. Amtsanwalt f. Pr[illegible]

11457. **Spanner** Theodor, led. Taglöhner [illegible] Feldkirchen, A.-G. Straubing, geb. 4.5.55 in Gr[illegible] höring, Gde. Feldkirchen, weg. Entziehung [illegible] Polizeiaufsicht (3023).
Straubing 10/11 1903. K. Bezirksam[illegible]

11458. **Stöckle** Karl, Dienstknecht, geb. 13.8.[illegible] Hundersingen, Württ. A.-G. Riedlingen, zu[illegible] Siglishofen, Gde. Meckenbeuren, O.-A. Tet[illegible] bedienstet (1,65—1,68 m, mittlere Statur, [illegible] Haare, bartlos; grünlicher Filzhut mit Feder[illegible] grünliche Joppe, dunkle Hose), weg. Brandst[illegible] Einl.-Ort: A.-G.-Gef. Ravensburg.
Tettnang (Württ.) 25/11 1903. K. Amtsri[illegible]

11459. **Oppenlander** Karl, Taglöhner von [illegible] bach (ungef. 25 J., 1,65—1,70 m, untersetzt, [illegible] Haare, bartlos; brauner Hut, grauer abgetragener Arbeitsanzug, lange Stiefel), weg. Diebstahls [illegible] Unterschlagung. Drahtnachricht, vorläufig ohne Zu[illegible] lieferung (34227. A II 572).
Heidelberg (Baden) 20/11 1903.
Gr. Staatsanwal[illegible]

11460. **Stöhr** Wilhelm, Bierbrauer, geb. 29.[illegible] in Abenberg, Bayern, zul. in Großengstingen, [illegible] O.-A. Reutlingen, weg. schw. Diebstahls. Einl.-[illegible] A.-G.-Gef. Reutlingen.
Tübingen (Württ.) 25/11 1903.
K. Unt.-Richter [illegible]

11461. **Titze** Rudolf, led. Metzger von Bie[illegible] Gbz. Hennersdorf, Bez.-H. Jägerndorf, Oes[illegible] Schlesien, geb. dort 1.4.78, weg. Unterschlagung [illegible] Anord. des K. A.-G. Immenstadt (J 471).
Sonthofen 25/11 1903. Amtsanwa[illegible]

11462. **Wöhrer** Albert, Taglöhner, geb. 9.7.[illegible] Wien (1,75—1,80 m, untersetzt, dunkle Haare, [illegible] gepflegter Schnurrbart, starke Stoppeln am K[illegible] bayer. Dialekt; schlechter Anzug, schwarze bis [illegible] den Hals zugeknöpfte wollene Weste),

11463. **Wöhrer** Maria*), geb. Lindenma[illegible] Ehefrau des vorigen, geb. 29.12.69 in Pfaffenhof[illegible] Bayern (1,50—1,55 m, untersetzt, volles blasses [illegible] sicht, dunkelblonde Haare, volle Büste, bayer. Dial[illegible] schwarzes Kleid, graugelbe Jacke), beide weg. Di[illegible] stahls u. a. Einl.-Ort: hies. A.-G.-Gef. (G 24[illegible]
Stuttgart (Württ.) 21/11 1903.
K. Amtsgericht (Stadt[illegible]

*) Zul. 55/3637 (1903).

Zum Strafvollzuge sind zu verhaften:

11464. **Keßler** August, led. Monteur, geb. 25.2.[illegible] in St. Martin, A.-G. Edenkoben; Urt. v. 26.[illegible] weg. fahrl. Körperverl. 10 Tage Gef., abwendb. durch 100 ℳ Geldstr. Einl.-Ort: nächstes G.-[illegible] (C 860/02).
Schweinfurt 23/11 1903. K. Staatsanwalt.

11465. **Kusma** Georg, verh. Hausierer von Ob[illegible] ob Landshut, geb. 24.7.73 in Feldkirchen, Gde. Ober[illegible]

Digitized by Google

feldkirchen, A.-G. Trostberg, B.-A. Traunstein; Urt. v. 9.10.1903: weg. Körperverl. 6 Wochen Gef. Einl.-Ort: nächstes Ldg.-Gef. (U.-B. 448 b).
München II 24/11 1903. K. Staatsanwalt.

11466. **Schneider** Johann, verh. Tapezierer von Burglengenfeld, geb. dort 16.8.72; Urt. v. 29.4.1903: weg. Hehlerei 3 Monate Gef. Einl.-Ort: nächstes Ldg.- oder ldg. Aushilfs-Gef. (A U.-B. 416).
München I 24/11 1903. K. Staatsanwalt.

Ausforschungen.

11467. **(Raubanfall.)** Zwei Burschen, ungef. 28 J. (der eine: 1,70 m, schwarzer Schnurrbart; grauer Anzug, Spazierstock, sog. Berliner aus schwarzem Wachstuche; der andere: untersetzt; schwarze Joppe, graue Hose), haben am 19.11.1903 in der Nähe von Gochsheim, A.-G. Schweinfurt, einen Raubanfall gemacht. Späbe u. Mitteilung erbeten (B 976).
Schweinfurt 23/11 1903. K. Staatsanwalt.

11468. **Hündin** (Airedale-terrier, Kriegshund, ¾ J., 50 cm hoch, schlank gebaut, halblange Haare, coupierter Schwanz, lohbraune Farbe, der Rücken sonst schwarz, infolge der derzeitigen Haarung aber graumeliert, auf dem rechten Schulterblatt etwa 3 haarlose vernarbte Stellen, wahrscheinlich von einem Biß herrührend, Gesäuge ziemlich herunterhangend, hört auf den Namen „Flora"), welche am 19.11.1903 hier ihrem Herrn entlaufen ist, ist offenbar angelockt u. unterschlagen worden. Fahndung erbeten (74563. D II 4286).
Karlsruhe (Baden) 24/11 1903.
Gr. Staatsanwalt.

11469. **Fahrrad** (mit der Firma „Gebr. Praunsmändl, Ingolstadt" auf dem Steuerrohr versehen, nicht mehr funktionierendes Variand-Trittlager, schwarze Felgen, halbtief gebogene Lenkstange mit kurzem Bremshebel, runder schwarzer Vorderradgabelkopf, ½ Rollenkette, ziemlich defekte Flügelpedale oben Gummi, Hundt-Sattel, schwarze Schutzbleche, im oberen Rahmenrohre vorn 2 vom Variand-Mechanismus herrührende Löcher) wurden am 21.9.1903 den Gebr. Praunsmändl, Fahrradhandlung in Ingolstadt, durch einen Unbekannten (anscheinend Reisender, ungef. 28 J., ziemlich groß; dunkle gute Kleidung) herausgeschwindelt. Fahndung u. Mitteilung erbeten (B 874).
Eichstätt 23/11 1903. K. Staatsanwalt.

11470. **Schieber** Joseph, led. Weber von Schönsee, A.-G. Oberviechtach, geb. dort 4.3.71, Gewohnheitsvagant, erschwindelt Reiseunterstützungen, Ersatz wird verweigert. Ueberweisung an die Landespolizeibehörde u. Heimlieferung, wenn tunlich, erbeten.
Oberviechtach 13/11 1903. K. Bezirksamt.

Um Ermittlung und Bekanntgabe des Aufenthalts nachbezeichneter Personen wird ersucht:

11471. **Kellner** Grazian sen., verw. Taglöhner, geb. 1857,

11472. **Kellner** Grazian jun., led. Taglöhner, geb. 27.10.79, beide geb. u. beh. in Husinetz (Husinec), Bez.-H. Prachatitz (Prachatice), Böhmen, weg. Körperverletzung (2201/11).
Straubing 23/11 1903. K. Staatsanwalt.

11473. **Hummel** Karl*), led. Bäcker von München, geb. dort 17.6.75, als Zeuge (B 741).
Würzburg 21/11 1903. K. Staatsanwalt.
*) Zul. 153/11968 (1902).

11474. **Jägering** Karl Gottfried Paul, Maurer, geb. 30.8.64 in Apolda, Sachsen-Weimar, weg. Diebstahls (S. P. L. 178/02).
Kahla (Hrzgt. Sachs.-Altenburg) 19/11 1903.
Herzogl. Amtsanwalt.

11475. **Kirschmaier** Marie*), Dienstmagd von Ering, A.-G. Simbach, B.-A. Pfarrkirchen, geb. dort 22.5.77, weg. Diebstahls (Tgb. 4183).
München I 23/11 1903. K. Staatsanwalt.
*) Zul. 90/6169 (1903).

11476. **Kleinhans** Emil, led. Metzger, geb. 8.10.75 in Sandweier, A.-G. Baden in Baden,

11477. **Mäuslein** Martin, led. Metzger, geb. 10.8.78 in Nürnberg, beide weg. Körperverletzung (C 815).
Memmingen 20/11 1903. K. Unt.-Richter.

11478. **Kraus** Hugo*), geb. 18.2.63, Kaufmann von Untersteinbach, O.-A. Oehringen, als wichtiger Zeuge.
Augsburg 23/11 1903. K. Unt.-Richter A.
*) Zul. 127/10219 (1902).

11479. **Lipp** Hugo, Spengler, geb. 13.11.74 in Schorndorf, als Zeuge (50799. D III 3134).
Freiburg (Baden) 14/11 1903.
Gr. Staatsanwalt.

11480. **Luger** Joh., led. Steinhauer von Lämmersdorf, A.-G. Wegscheid, geb. 3.9.79 in Holzhäusl, Gde. Lämmersdorf, weg. Körperverletzung (Ber.-Reg. Nr. 193).
Passau 21/11 1903. K. Staatsanwalt.

11481. **Meier** Johann*), led. Schlosser von Hohenstrauß, geb. dort 30.1.63, weg. Körperverl. (C 821).
Nürnberg 21/11 1903. K. Staatsanwalt.
*) Zul. 142/9874 (1903).

11482. **Mayershofer** Joseph, led. Maler von Landau, als Zeuge (73256. D II 3339).
Karlsruhe (Baden) 20/11 1903.
Gr. Staatsanwalt.

11483. **Moser** Georg, led. Taglöhner, geb. 10.3.74 in Althütte, Gde. Frauenau, A.-G. Regen,

11484. **Hantmann** Johann, led. Metzger, geb. 11.11.60 in Weichs, A.-G. Stadtamhof,

11485. **Eller** Simon, led. Maurer, geb. 25.10.73 in Baring, sämtliche als Zeugen (64).
Landshut 22/11 1903. K. Unt.-Richter.

11486. **Naumann** Franz*), led. Reisender von Neutra, Ungarn, geb. dort 24.1.79, weg. Körperverl. (C 534).
Nürnberg 20/11 1903. K. Staatsanwalt.
*) Zul. 163/11109 (1903).

11487. **Hirsch** Katharina von Zeegendorf, A.-G. Bamberg II, geb. 5.11.89, als Zeugin (B 796).
Bamberg 20/11 1903. K. Staatsanwalt.

11488. **Comuzzo** Peter, led. Betonarbeiter von Feletto Umberto, Prov. Udine, Italien, geb. dort 30.3.71, weg. Körperverl. (C 6755).
München I 23/11 1903. Amtsanwalt.

Digitized by Google

11489. **Barth** Johann Georg, led Taglöhner, geb. 16.9.84 in Stuttgart, als Zeuge (B 230).
Rothenburg o. d. Tauber 24|11 1903. Amtsanwalt (Land).

11490. **(Zigeuner.) Rosch** Georg*), Handelsmann, jedenfalls mit einer Pferdehändler- u. Zigeunerfamilie Roller & Rosch umherziehend, weg. Berufsbeleidigung (B 763).
Amberg 21|11 1903. K. Staatsanwalt.

*) Vergl. 97|7405 (1902).

11491. **Rottenfußer** Katharina, led. Küchenmagd von Freising, als Zeugin (D 3435 ab).
München I 21|11 1903. Amtsanwalt.

11492. **Schneider** Josepha*), led. Dienstmagd von Herbertshofen, A.-G. Wertingen, geb. 18.10.79 in Hochaltingen, A.-G. Oettingen, B.-A. Nördlingen,

11493. **Glogger** Agnes, led. Fabrikarbeiterin von Aystetten, A.-G. Augsburg, geb. dort 11.3.81, beide als Zeuginnen (D 691).
Augsburg 21|11 1903. K. Staatsanwalt.

*) Zul. 161|11000 (1903).

11494 **Schustereder** Magdalena, Dienstmagd, geb. 10.10 76 in Friedberg, als Zeugin (C 243).
Deggendorf 22|11 1903. K. Staatsanwalt.

11495. **Stahl** Michael, led. Stukkateur von Kuchen, Württ. O.-A. Geislingen, geb. dort 21.12.80, weg. Diebstahls (C 4981);

11496. **Stangl** Anton*), led. Metzger u. Maler von Regenstauf, B.-A. Stadtamhof, geb. dort 6.10.71. weg. Unterschlagung (C 4803).
Nürnberg 21|11 1903. Amtsanwalt (Stadt).

*) Vergl. 113|8839 (1901).

11497. **Auer** Dominikus, led. Schneider von Klagenfurt (Kärnten), geb. dort 12 9 83, als wichtiger Zeuge (F 277).
München II 26|11 1903. K. Staatsanwalt.

11498. **Beer** Wilhelm, led. Taglöhner von Münch[en] geb. dort 27.1.78, weg. Nötigung u. a. (F 65[7]
München II 20|11 1903. K. Staatsanwal[t]

11499. **Thum** Raimund*), led. Taglöhner [in] Lechhausen, A.-G. Friedberg, geb. 31.8.76 in [Pe]. Gde. Haslangkreit, A.-G. Aichach, weg. Hehl[erei] (A 319).
Kempten 20|11 1903. K. Staatsanwa[lt]

*) Zul. 94|7326 (1901).

11500. **Wagner** Joseph, Bäcker, geb. 6.9.[79] Sonderbuch, O.-A. Blaubeuren, weg. gef. Körp[er]verletzung (J 3157).
Ulm (Württ.) 21|11 1903. K. Staatsanwa[lt]

11501. **Ankner** Johann, led. Müller, zuletz[t] Steblesmühle, Gde. Buttenwiesen, A.-G. Wertin[gen] als Zeuge (377).
Wertingen 23|11 1903. Amtsanwa[lt]

11502. **Dachgruber** Therese*), geb. Bräuh[er] verh. Korbflechterin von Ruprechtsberg, A.-G. [Mo]biburg, geb. 4.7.64 in Hörgertshausen, A.-G. [Mo]burg, B.-A. Freising, als Zeugin (2960 III).
Landshut 23|11 1903. K. Staatsanwa[lt]

*) Zul. 107|7434 (1903).

11503. **Silberstein** Salomon, verw. [Lehr]er u. Vorbeter von Schösterhoff (Russisch Pol[en]), [ge]dort 3.5.24, als wichtiger Zeuge (C 893).
Fürth 25|11 1903. K. Staatsanwa[lt]

11504. **Wilz** Katharina, led. Dienstmagd [in] München, geb. dort 30.10.82, als Zeugin [(F 67]
München I 23|11 1903. Amtsanwa[lt]

11505. **Treuberg** Friedr. Karl Eberhard Frhr. [von] led. Journalist (Oberleutnant a. D.), geb. 31.[12] Straubing, weg. Betrugs (3331).
München II 20|11 1903. Amtsanwa[lt]

*) Zul. 129|8887 (1903).

Widerrufe.

1898: 10571.
1902: 5696. 7861. 8864. [9]
1903: 1276. 1936. 1937. 2059. 2659. 3979. 4903. 6345. 6364. 7639. 7807. 8059. 8235. [8]
8467. 8473 8495. 9333. 9497. 9614. 9633. 9634. 9825. 10004. 10178. 10317. [10]
10472. 10485. 10537. 10732. 10873. 10900. 10911. 10961. 10992. 11002. 11005 [11]
11052. 11066. 11094. 11095. 11141. 11215. 11333.

Alphabetische Rekapitulation der Namen.

Amrein Alexander . 11430
Ankner Johann . . 11501
Auer Andreas . . 11431
Auer Dominikus . . 11497
Barth Johann Georg 11489
Beer Wilhelm . . 11498
Berndl Georg . . 11432
Breber Max . . . 11433
Christoph Johann . 11434
Dachgruber Therese . 11502
Dietrich Georg . . 11435
Ebner Georg . . 11437
Eller Simon . . . 11485
Emend Therese . . 11438
Filler Xaver . . . 11436
Glogger Agnes . . 11493
Grill Johann . . 11439
Hackl Peter . . . 11440
Hantmann Johann . 11484
Harth Heinrich . . 11441
Heininger Georg . . 11442
Hübner Heinrich . . 11443
Hirsch Katharina . 11487
Hummel Karl . . 11473
Jäbling Karl Gottfr. Paul . . . 11474
Kaiser Jakob . . . 11445
Kellner Eugen . . 11444
Kellner Grazian sen. 11471
Kellner Grazian jun. 11472
Keßler August . . 11464
Köttenstorfer Karl . 11446
Kircher Elise Kunigd. 11447
Kirschmaier Maria . 11475
Kleinhans Emil . . 11476
Comuzzo Peter . . 11488
Kraus Hugo . . . 11478
Kurmann Georg . 11448
Kusma Georg . . 11465
Lipp Hugo . . . 11479
Luger Johann . . 11480
Mahler Emil . . 11449
Marquardt Joseph . 11450
Maier Ignaz . . . 11451
Meier Johann . . 11481
Maierhofer Joseph . 11482
Mäuslein Martin . 11477
Moser Georg . . . 11483
Naumann Franz . 11486
Oppenländer Karl . 11459
Pfister Michael . . 11452
Pößl Michael . . 11453
Rosch Georg . . . 11490
Rottenfußer Katharina 11491
Ruckerbauer Franz X. 11454
Schieber Joseph . . 11470
Schneider Johann . 11466
Schneider Josepha . 11
Schneider Karl . . 11
Schneider Otto . . 11
Schustereder Magdal. 11
Silberstein Salomon 11
Spanner Theodor . 11
Stahl Michael . . 11
Stangl Anton . . 11
Stöckle Karl . . . 11
Stöhr Wilhelm . . 11
Titze Rudolf . . . 11
Treuberg Friedr. Karl Eberhard Frhr von 11
Thum Raimund . . 11
Wagner Joseph . . 11
Wöhrer Albert . . 11
Wöhrer Maria . . 11
Wilz Katharina . . 11

Dr. Wild'sche Buchdruckerei (Gebr. Parcus) München.

Digitized by Google

№ 169. München, den 4. Dezember 1903.

Bayer. Zentral-Polizei-Blatt.

Herausgegeben von der K. Polizei-Direktion München.

Unbekannter Verhafteter.

11506. Der nebenstehend abgebildete Mann, welcher am 7.11 1903 in Wolnzach, A.-G. Geisenfeld, aufgegriffen wurde, gibt sich als der Künstler Max (Mac) **Cetherine**, geb. 5.10 57 in Grevers (?) bei Brügge (Bruges) in Flandern, Belgien, Sohn der Baumeistersehleute Matthäus Cetherine u. Friederika Hart, Israelit, heimatberechtigt in Grevers, aus. Er will im 5 Lebensjahr oder noch früher zu einer Tante Ida Cerri, Orgelbauersgattin in Philadelphia, gebracht worden u. dort bis zu seinem 13. Lebensjahre verblieben sein. Mit 13 Jahren will er auf dem englischen Schiffe „Patrizia" unter einem Kapitän Muillir als Schiffsjunge angeworben worden sein. Nach etwa 1½ Jahren sei er bei der amerikanischen Zirkusgesellschaft Barnum u. Bailey in Dienst getreten u. habe mit dieser Gesellschaft in den 90er Jahren Frankreich u. Spanien bereist. In Madrid sei er erkrankt u. habe den Dienst aufgeben müssen. Von Madrid habe er sich „zu Fuß" nach Algier, von da zurück nach Paris begeben, wo er sich zur Fremdenlegion habe anwerben lassen wollen, auf Abraten aber davon abgestanden sei. Er sei sodann nach Marseille gereist u. auf dem npfer „Re Umberto" als Kohlenzieher nach Genua gefahren, wann dies war, will er nicht mehr en. In Genua habe er sich von dem französischen Zirkusbesitzer Pichler in Nancy als Trapez-Künstler erben lassen. Mit dieser Truppe sei er durch Norditalien u. Südfrankreich einen Sommer lang ist, dann habe er 3 Monate bei dem Vater des Pichler, André Pichler, gearbeitet. Wegen schlechter chäfte habe er dann 5 Monate auf eigene Rechnung sich produziert u. während dieser Zeit Oesterreich, arn, Bosnien u. die Balkanstaaten bereist. In Budweis sei er sodann bei dem französischen Zirkus apper-Bur" eingetreten, habe denselben jedoch nach 3 Monaten wieder verlassen. 1898 habe er seinen en Dienst bei der französischen Zirkusbesitzerswitwe Pichler, welche mit dem früher genannten Pichler t verwandt sei u. welche er in Böhmen kennen gelernt habe, gehabt.

Im Jahre 1900 habe er in Regensburg kurze Zeit in dem Hunde- u. Variété-Theater tonio Valenda" aus Italien gearbeitet. In diesem Theater habe ihm ein Elefant den Brustkorb estoßen, sodaß er aus dem Dienst treten u. seine Ersparnisse aufzehren mußte. Er habe dann in nchen, Rosenheim, Kufstein, Wörgl, Schratz (vermutl. Schwaz) u. anderen Orten in Wirtshäusern sich duziert. In Innsbruck habe er wiederum 3 Wochen allein gearbeitet u. sich dann im November 1903 r Salzburg nach Traunstein begeben, habe dann in Tölz bei der Holzbearbeitungsfabrik August Moralt Arbeit nachgesucht (offenbar nur in der Absicht, sich vor Bestrafung wegen Landstreicherei zu schützen, r als Holzarbeiter unbrauchbar ist), jedoch, wie zu erwarten, keine erhalten. Von Tölz habe er sich über ing, Freising, Moosburg, Mainburg nach Wolnzach begeben, überall in Wirtschaften Vorstellungen end, ohne einen Wandergewerbeschein zu besitzen. Seine Zeugnisse seien in Italien „durch den Regen" ichtet worden.

Sein Vater sei Arbeiter in einer Ziegelei in Grevers bei Brügge in Westflandern (Belgien) esen u. bald nach seiner, des Max Cetherine Geburt, mit der Familie nach San Francisco (Norderika) ausgewandert. Der Verhaftete war im Besitze

1. eines Zeugnisses (anscheinend Heimatscheines) der Stadt Brügge vom 25. Februar 1890, worin aber als Mutter des Cetherine eine Anna Maria, nicht „Friederika" Haase genannt ist,
2. eines Zeugnisses der Holzhandlungsfirma August Moralt in Bad Tölz vom 15. Oktober darüber, daß „Vorzeiger" dort um Arbeit nachgesucht habe,
3. eines weißen Briefbogens mit dem Firmenaufdruck: „Joseph Mayer, Zigarrenspezialgeschäft in München, Karlsstraße Nr. 5",
4. eines weißen Briefbogens mit dem Firmenvordruck: „Hotel Trefler, München, Sonnenstraße 21 u. 23".

Digitized by Google

Letztere beide Papiere sind zweifellos gestohlen, um sie zur Anfertigung von Zeugnissen zu verwenden.

Die Angaben des Cetherine über seinen Namen u. seine Herkunft sind zweifellos falsch, abgesehen davon, daß derselbe seinem Aussehen nach kaum 40, geschweige denn 46 Jahre alt sein kann u. er nach dem bewegten Leben, das er hinter sich zu haben angibt, zweifellos älter aussehen müßte, als er tatsächlich ist, ferner spricht er die deutsche Sprache nicht wie ein Amerikaner, sondern fließend u nahezu frei von Dialekt Eine Strafliste wird auf den Namen Cetherine beim Reichsjustizamte nicht geführt Daß aber der angebliche Cetherine nicht nur schwere Vorstrafen hinter sich hat, sondern höchst wahrscheinlich ein von Justiz- u. Polizeibehörden gesuchtes Individuum ist, dürfte daraus zu entnehmen sein, daß er, als ihm eröffnet wurde, er bleibe solange in Polizeihaft, bis seine Identität festgestellt sei, einen Selbstmordversuch machte. Um Recherche nach den Personalien des angeblichen Cetherine u. Nachricht wird ersucht (753).

Pfaffenhofen a. d. Ilm 25|11 1903. Amtsanwalt f. Geisenfeld.

Haftbefehle. Die bezeichneten Personen sind an die verfolgenden Behörden — Militärarrestanten an die nächste Militärbehörde (Bezirks Kommandos ausgeschlossen) — abzuliefern, wenn nicht ausdrücklich andere Bestimmung getroffen ist. Von der Festnahme ist die verfolgende Behörde unverzüglich zu verständigen. Personen, die von einem Orte außerhalb Bayerns nach Bayern zu verbringen sind, sind an die der bayerischen Landesgrenze zunächst gelegene Uebergangsstation zu verbringen.

11507. **Aufinger** Martina, verw. Taglöhnerin von Rühbach, A.-G. Aichach, geb. 15.5.67 in Sixtnitgern, A.-G. Friedberg, weg. Diebstahls u. a. auf Anord. des K. A.-G. Immenstadt (S 474).
Sonthofen 27|11 1903. Amtsanwalt.

11508. **Herbolsheimer** Georg, led. Dienstknecht von Göckershof, Gde. Horbach, A.-G. Cadolzburg, B.-A Fürth, geb. dort 9.7.69, weg. Betrugs (C 644).
Ansbach 24|11 1903. Amtsanwalt f. Heilsbronn.

11509. **Herrmann** Johann Baptist, led. Dienstknecht von Sollern, Gde. Jetzendorf, A.-G Pfaffenhofen, geb. dort 16.6.74, weg. Betrugs i. R. auf Anord. des K. Ldg. Neuburg a|D., wohin abzuliefern (B 843).
Neuburg a|D 23|11 1903. K. Staatsanwalt.

11510. **Köhler** Peter, led. Büttner, geb. 14.11.73 in Gräfendorf, weg. Betrugs auf Anord. des K. A.-G. Würzburg. Einl.-Ort: nächstes G.-Gef. (C 735).
Würzburg 26|11 1903. K. Staatsanwalt.

11511. **Maier** Joseph*), led. Maurer von Attenkirchen, A.-G. Freising, geb. dort 1.7.65, weg. Betrugs auf Anord. des K. A.-G. München I (F 5609).
München I 25|11 1903. Amtsanwalt.

*) Zul. 130|8921 (1903).

11512. **Mayer** Matthias, Taglöhner von München, geb. dort 16.11.67, weg. Erpressung u. a. auf Anord. des K. Ldg. München I. Einl.-Ort: hies. Gef. am Anger (VII 281).
München I 26|11 1903. K. Staatsanwalt.

11513. **Pietschmann** Otto, led. Glasreiniger von Gnoien, Mecklenburg-Schwerin, geb dort 6.5.74, weg. Nötigung auf Anord. des K. Ldg. Neuburg a|D., wohin abzuliefern (A 773).
Neuburg a|D. 23|11 1903. K. Staatsanwalt.

11514. **Plankl** Joseph, led. Mechaniker von Fischerdorf, A.-G. Deggendorf, geb. dort 5.7.70, weg. Betrugs auf Anord. des K. A.-G. Erding (1052).
Erding 25|11 1903. Amtsanwalt.

11515. **Rabus** Michael*), led. Sattler von Memmingen, geb. dort 19.9.74, weg. Körperverl. auf Anord. des K. Ldg. Augsburg. Einl.-Ort: nächstes A.-G.-Gef. (E 406).
Augsburg 25|11 1903. K. Staatsanwalt.

*) Zul. 128|8839 (1903).

11516. **Rupp** Heinrich, led. Korbmacher u. Taglöhner, geb. 10.8.75 in Abenberg, A.-G. Roth, B.-A. Schwabach (klein, blonde Haare, rötlichblonder Schnurrbart, verkommenes Aussehen), weg. schw. Diebstahls.
Ravensburg (Württ.) 25|11 1903.
K. Unt.-Richter.

11517. **Reicheneder** Franz*), led. Schlosser von Landau a|Isar, geb. dort 7.6.81, weg. Betrugs.
Schongau 25|11 1903. Amtsanwalt.

*) Zul. 156|10709 (1903).

11518 **Schmidt** Franziska Cäcilie Martha, verh Fabrikarbeiterin von Mittweida in Sachsen, geb. dort 9.7.75, zul. in Mengersreuth, A.-G. Weidenberg, B.-A. Bayreuth, wohnhaft (ungef. 1,66—1,68 m, stark, breites, blasses Gesicht mit etwas tiefliegenden Augen, dunkelblondes Haar mit kleinen Stirnlöckchen; dunkelgraues Kleid aus Lodenstoff, darunter bläuliche Bluse, große Ohrringe, wie Zigeunerinnen zuweilen tragen), weg. Diebstahls auf Anord. des K. A.-G. Weidenberg. Einl.-Ort: hies. Ldg.-Gef. (C 519).
Bayreuth 26|11 1903. K. Staatsanwalt.

11519. **Schmidt** Michael, verh. Maschinist von Fürstenstein, A.-G. Passau, geb. 17.1.71 in Thurmansbang, A.-G. Grafenau, weg. Bedrohung u. a. auf Anord. des K. A.-G. München I (I 5164).
München I 27|11 1903. Amtsanwalt.

11520. **Schmidl** Martin*), led. Dienstknecht von Manching, A.-G. Ingolstadt, geb. dort 30.7.75, weg. Diebstahls auf Anord. des K. A.-G. Wolfratshausen. Einl.-Ort: nächstes A.-G.-Gef. (F 719).
München II 26|11 1903. K. Staatsanwalt.

*) Zul. 160|10965 (1903).

11521. **Schneider** Georg, led. Dienstknecht von Hausen, A.-G. Schweinfurt, geb. dort 25.6.71, weg. Verbr. w. d Sittlichkeit auf Anord. des K. A.-G. Gerolzhofen. Einl.-Ort: nächstes Ger.-Gef. (B 984).
Schweinfurt 26|11 1903. K Staatsanwalt.

11522. **Strobl** Landolin, verw. Wagner u. Taglöhner von Biberberg, A.-G. Weißenhorn, B.-A. Neu-Ulm, geb. dort 14.12.58, weg. Diebstahls auf Anord. des K. A.-G. Mindelheim, wohin abzuliefern (480).
Mindelheim 26|11 1903. Amtsanwalt.

11523. **Helmbrecht** Aloys, led. Wirtssohn von Grün, Gde. Achslach, A.-G. Viechtach, geb. dort 12.5.85, weg. gef. Körperverl. auf Anord. des K. A.-G. Bogen. Einl.-Ort: nächstes Ger.-Ges.

Straubing 26/11 1903. K. Staatsanwalt.

11524. **Bauer** Johann, led. Metzger von Obergoldsbach, A.-G. Rottenburg, geb. 16.5.71 in Unterdörnbach, Gde. Obergoldsbach, weg. Unterschlagung auf Anord. des K. A.-G. Altötting. Eml.-Ort: nächstes Ges. (D 897).

Traunstein 25/11 1903. K. Staatsanwalt.

11525. **Schneider** Wilhelm*) (angeblich), Tischler von Kleinfelde, Rgb Marienwerder (17 J., 1,58 bis 1,60 m, untersetzt, volles Gesicht, gesunde Gesichtsfarbe, hellblonde Haare, bartlos; schwarzer weicher Filzhut, helle Joppe, schwarze Hose; führt Heimatschein, Lehrbrief, Arbeitsbuch u. Verbandsbuch auf den Namen Johannes **Brunner**, Drechsler von Dusset, u. Heimatschein u. Militärpaß auf den Namen Hubert **Ilg** von Heuchlingen, O.-A. Aalen, lautend bei sich), weg. Diebstahls (1166).

Ulm (Württ.) 27/11 1903. K. Amtsgericht.

*) Zul. 116/7945 (1903).

Zum Strafvollzuge ist zu verhaften:

11526. **Ullmann** Adolf, led. Kaufmann von Burgbaslach, A.-G. Scheinfeld, geb. dort 5.12.77; Urt. v. 10.7.1903: weg. Verletzung der Wehrpflicht 20 Tage Ges. (an Stelle von 200 ℳ Geldstr.). Eml.-Ort: nächstes Ldg.-Ges. (U.-B. Nr. 680).

Nürnberg 25/11 1903. K. Staatsanwalt.

Ausforschungen.

11527. **(Raubversuch.)** Am 23.11.1903 wurde auf der Straße von Oberprombach (Gde Kalsing, A.-G. Roding) nach Roding von 2 unbekannten Tätern an dem Gastwirtssohn Joseph Haimerl von Roding ein Raubversuch verübt. Der Tat verdächtig sind 2 Handwerksburschen im Alter von 18—20 Jahren, von denen der eine bei dem Raubanfall durch einen Messerstich in das Gesicht verletzt wurde (D 1086).

Regensburg 26/11 1903. K. Staatsanwalt.

11528. **(Betrügerischer Bettel.)** In der Zeit vom 11.—19.11.1903 wurden hier verschiedene Fälle betrügerischen Bettels verübt. Der Täter (40 bis 45 J., mittelgroß, mager, mageres bleiches Gesicht, schwarze lichte Haare — Glatze —, schwarzer Schnurrbart, spricht etwas langsam; bekleidet mit schwarzem Ueberzieher, schwarzer Deckkrawatte u. Hut mit Rand) gab in den meisten Fällen an, er stamme aus sehr guter Familie u. habe früher ein großes Vermögen gehabt. Dieses Vermögen habe er jedoch bei einem Bankkrach eingebüßt u. sei infolge Aufregung hierüber irrsinnig geworden; jetzt sei er aber wieder aus der Irrenanstalt entlassen u. brauche nun Geld, um wieder in eine größere Stadt z. B. München, Stuttgart zu kommen, wo er sich schon wieder heraufarbeiten werde. Dieser Mann besuchte hauptsächlich Frauen höherer Stände, bei denen er sich als Freund verstorbener Verwandten derselben einführte u. die er durch seltsames aufgeregtes Gebahren einschüchterte. Fahndung u. Festnahme sowie sachdienliche Mitteilungen unter J Nr. 3920 erbeten.

Ulm (Württ.) 26/11 1903. K. Staatsanwalt.

11529. **Goldene Damenuhr** (Doppelmanteluhr, Gravierungen u. die gravierten Buchstaben S. H. am rückwärtigen Deckel, vorderer Deckel glatt) samt silb. Kettchen nebst Herzmedaillon mit Photographie i. W. von 72—80 Kronen wurde in der Zeit vom 18.—21.11.1903 der Stefanie Huber in Tosters, Ger.-Bez. Feldkirch, Vorarlberg, aus dem offenen Schlafzimmer entwendet. Sachdienliche Mitteilung erbeten (Vr. 444).

Feldkirch (Vorarlberg) 26/11 1903.

K. K. Kreisgericht, Ger.-Abt. VI Unt.-Richter.

11530. **(Diebstahl.)** Mitte dieses Monats wurde hier entwendet: 1 Dutzend photographischer Aufnahmeplatten, je 13 cm breit u. 18 cm hoch, u. 1 Objektivglas Aplanat B 5; auf letzterem steht der Name der Firma E. Tutter, Basel u. die Nr. 20659. Fahndung erbeten (7488). D 4204).

Karlsruhe (Baden) 26/11 1903.

Gr. Staatsanwalt.

Um Ermittlung und Bekanntgabe des Aufenthalts nachbezeichneter Personen wird ersucht:

11531. **Eierstock** Joseph*), led. Taglöhner von Breitenbrunn, A.-G. Mindelheim, geb. 12.6.70 in Rummeltshausen, Gde. Günz, A.-G. Ottobeuren, B.-A. Memmingen, weg. Unterschlagung. Derselbe ist aufzufordern, bei Gefahr steckbrieflicher Verfolgung seinen Aufenthalt hierher anzuzeigen (3434).

Ravensburg (Württ.) 23/11 1903.

K. Staatsanwalt.

*) Zul. 13/970 (1901).

11532. **Farnlacher** Johann, led. Bäcker von Frimmersdorf, A.-G. Höchstadt a/A., geb. 30.4.84 in Willmersbach, A.-G. Neustadt a/A., weg. Körperverletzung u. a. (D 2118).

Nürnberg 21/11 1903. Amtsanwalt (Stadt).

11533. **Hengstler** Alfred, Taglöhner, Kesselschmied, geb. 5.5.80 in Gaisburg, O.-A. Stuttgart, als Zeuge. Derselbe ist aufzufordern, seinen Aufenthalt sofort hierher anzuzeigen.

Heilbronn (Württ.) 23/11 1903.

K. Unt.-Richter I.

11534. **Nobl** Joseph Wilhelm*), Maurer von St. Johann am Steinfelde, Bez.-H. Neunkirchen, Niederösterreich,

11535. **Kowatsch** Julius, Maschinenschlosser, geb. 1.12.62 in Nanuör, Kr. Lüttich,

11536. **Kettenbach** Adolf**), Schreiner, geb. 4.4.82 in Wiesbaden,

11537. **Abenstein** Gregor***), Maurer, geb. 23.11.81 in Rieden, die ersten 3 als Zeugen, letzterer als Mitbeschuldigter in der Haftsache gegen Schenk weg. gef. Körperverl. Dieselben sind aufzufordern, ihren Aufenthalt hierher anzuzeigen. Schleunige Eröffnung erbeten (2652/01).

Ulm (Württ.) 23/11 1903. K. Staatsanwalt.

*) Zul. 166/13092 (1901).
**) Zul. 141/11092 (1901).
***) Zul. 166/13094 (1901).

11538. **Hasholzer** Anton*), led. Taglöhner, geb. 17.7.72.(6.78 in Paradies, Gde. Ringham, A.-G. Laufen, weg. Betrugs (536).

Rain 24/11 1903. Amtsanwalt.

*) Zul. 151/10392 (1903).

Digitized by Google

11539. **Bayer** Johann Georg*), Dienstknecht, geb. 11.6.76 in Langenau, O.-A. Ulm, als Zeuge (J 282/285).
Ulm (Württ.) 24/11 1903. K. Staatsanwalt.

*) Zul. 152/10444 (1903).

11540. **Bezold** Andreas, led. Schieferdecker von Sassanfarth, A.-G. Bamberg II, geb. dort 1.4 85, weg. Körperverl. (D 748).
Nürnberg 21/11 1903. K. Staatsanwalt.

11541. **Eder** Johann, Hausdiener von Wien, geb. 27.6.86 in Grafendorf, Bez.-H. Hartberg, Steiermark, weg. Betrugs (A 5970).
München I 24/11 1903. Amtsanwalt.

11542. **Herzog** Christian, Zimmermann, geb. 20.7.85 in Hofherrnweiler, Gde. Unterrombach, O.-A. Aalen, weg. Körperverl. Derselbe ist bei Gefahr steckbrieflicher Verfolgung aufzufordern, seinen Aufenthalt hierher anzuzeigen (J 3802).
Ulm (Württ.) 23/11 1903. K. Staatsanwalt.

11543 **Klump** Friedrich*), verw. Taglöhner von Reuth, A.-G. Forchheim, geb. 9 7.57, weg. gemeingefährlichen Verbrechens nach § 126 R.-Str.-G.-B. (B 829)
Bamberg 23/11 1903. K. Staatsanwalt.

*) Zul. 16/1029 (1903).

11544. **Kneipp** Xaver, led. Taglöhner von Altensteig, geb. 18 4.70 in Pfaffenhausen, A.-G. Mindelheim, weg. Hehlerei (C 777. 789).
Kempten 20/11 1903 K. Unt.-Richter.

11545. **Krempl** Joseph, led. Glaser von Obertraubling, A.-G. Stadtamhof, geb. dort 27.10.79, weg. Widerstands u. a. (762).
Freising 24/11 1903. Amtsanwalt (Stadt).

11546. **Krenn** Joseph, Taglöhner von Oberpretz, Gde. Prag, A.-G. Passau, geb. dort 9.12.57, weg Bedrohung u. gef. Körperverl. (2498).
München II 24/11 1903. Amtsanwalt.

11547. **Lungenstraß** Albert, led. Reisender von Brüssel, Belgien, geb. dort 16 3.75, weg. Betrugs (XIII 875).
München I 25/11 1903. K. Staatsanwalt.

11548. **Schiffner** Aloys, led. Seiler von Wien, geb. dort 17.7.80, weg. Bedrohung.
Miesbach 26/11 1903. Amtsanwalt.

11549. **Mataranges** Laomedon (Michael), Auskunfteiinhaber von Athen, geb. dort 6.10.62, wegen Untreue (VII 847).
München I 25/11 1903. K. Staatsanwalt.

11550. **Moosbauer** Johann*), Erdarbeiter, geb. 25.3.62 in Finsterau, Gde. Mauth, A.-G. Freyung, B.-A. Wolfstein, Niederbayern, weg. Hausfriedensbruchs u. a. (D 194/98).
Königsee (Schwarzb.-Rudolstadt) 14/11 1903. Fürstl. Amtsgericht.

*) Zul. 42/3094 (1902).

11551. **Nußer** Johann*), led. Bürstenmacher von Radsberg (Radiže), Bez.-H. Klagenfurt, Kärnten, geb. dort 11.5.80, weg. Betrugs (F 6282);

11552. **Walter** Stanislaus, led. ehem. Postgehilfe von München, geb. 7.6 81 in Rimpar, A.-G. Würzburg, weg. Betrugs u. a. (F 6264).
München I 24/11 1903. Amtsanwalt.

*) Zul. 117/9201 (1901)

11553. **Riedenbauer** Viktoria*), verh., jedoch von ihrem Ehemann getrennt lebende Hausiererin von Steinweg, A.-G. Stadtamhof, geb. 4.5.64 in Saalbach, Bez.-H. Zell a. See, Kronland Salzburg (zieht in Gesellschaft des Hausierers **Kubicek** mit einem Wagen herum), weg. Betrugs (C 817).
Nürnberg II 24/11 1903. K. Staatsanwalt.

*) Zul. 97/6709 (1903).

11554. **Seitz** Nikolaus*), led. Drechsler von Nürnberg, geb. dort 23.4.73, weg. Betrugs (C 5111).
Nürnberg 25/11 1903. Amtsanwalt (Stadt).

*) Zul. 99/6799 (1903).

11555. **Schmoll** Andreas, led. Schreiner von Nürnberg, geb. 20.11.79 in Maiach, Gde. Eibach, A.-G. Schwabach, weg. Betrugs (F 839).
Nürnberg 25/11 1903. K. Staatsanwalt.

11556. **Stacher** Wenzeslaus, led. Knecht von Hartmanitz, Bez.-H. Schüttenhofen, Böhmen, zuletzt in Oberleben, als Zeuge (D 696).
Traunstein 25/11 1903. K. Staatsanwalt.

11557. **Berg** Karl, led. Musikschüler von Hamburg, geb. dort 19.8.80, weg. Betrugs (B 6425).
München I 26/11 1903. Amtsanwalt.

Widerrufe.

1900: 4542. 11888. **1901:** 5894. **1902:** 1857. 5785. 10300.
1903: 2032. 2714. 3627. 6510. 7291. 7292. 7293. 7760. 8091. 8195. 8230. 9168. 9422. 10102. 10173. 10378. 10628. 10940. 10941. 11105. 11135. 11145. 11190. 11303.

Alphabetische Rekapitulation der Namen.

Abenstein Gregor . 11537
Aufinger Martina . 11507
Bauer Johann . . 11524
Bayer Johann Georg 11539
Berg Karl . . . 11557
Bezold Andreas . . 11540
Brunner Johannes . 11525
Eder Johann . . 11541
Eierstock Joseph . . 11531
Farnlucher Johann . 11532
Hasholzer Anton . 11538
Helmbrecht Aloys . 11523
Hengstler Alfred . . 11533
Herbolsheimer Georg 11508
Herrmann Joh. Bapt. 11509
Herzog Christian . 11542
Ilg Hubert . . . 11525
Köhler Peter . . . 11510
Kettenbach Adolf . 11536
Klump Friedrich . . 11543
Kneipp Xaver . . 11544
Kowatsch Julius . 11535
Krempl Joseph . . 11545
Krenn Joseph . . 11546
Kubicek 11553
Lunzenstraß Albert . 11547
Mataranges Laomedon (Michael) . . . 11549
Maier Joseph . . 11511
Mayer Matthias . 11512
Moosbauer Johann 11550
Nußer Johann . . 11551
Pietschmann Otto . 11513
Plankl Joseph . . 11514
Rabus Michael . . 11515
Reichenedер Franz . 11517
Riedenbauer Viktoria 11553
Robl Joseph Wilh. 11534
Rupp Heinrich . . 11516
Schiffner Aloys . . 11548
Schmidt Franziska Cäcilie Martha . 11518
Schmidt Michael . 11519
Schmidl Martin . 11520
Schmoll Andreas . 11555
Schneider Georg . 11521
Schneider Wilhelm . 11526
Seitz Nikolaus . . 11554
Stacher Wenceslaus 11556
Strobl Landolin . . 11522
Ullmann Adolf . . 11526
Walter Stanislaus 11552
(3) Getherine Max (Mac) 11506

Dr. Wild'sche Buchdruckerei (Gebr. Parcus) München.

№ 170. München, den 5. Dezember 1903.

Bayer. Zentral- Polizei - Blatt.

Herausgegeben von der K. Polizei-Direktion München.

aftbefehle. Die bezeichneten Personen sind an die verfolgenden Behörden — Militärarrestanten die nächste Militärbehörde (Bezirks-Kommandos ausgeschlossen) — abzuliefern, wenn nicht ausdrücklich dere Bestimmung getroffen ist. Von der Festnahme ist die verfolgende Behörde unverzüglich zu rständigen. Personen, die von einem Orte außerhalb Bayerns nach Bayern zu verbringen sind, sind an die der bayerischen Landesgrenze zunächst gelegene Uebergangsstation zu verbringen.

11558. **Appl** Afra, Hütersfrau von Gammelsdorf, -G. Moosburg, B.-A. Freising, geb. 29.9 60 in rlskron, A.-G Neuburg a/D., weg. Begünstigung. nl.-Ort: hies. Ldg.-Ges.
Landshut 30/11 1903. K. Amt-Richter.

11559. **Böhner** (Georg*), led. Taglöhner, geb 1.60 in Berneck, weg. Betrugs i. R. auf Anord. s K. A.-G. Kirchenlamitz. Einl.-Ort: nächstes G.-Ges. cabtnachricht (C 594).
Hof 26/11 1903. K Staatsanwalt.

*) Zul. 158/12548 (1901).

11560. **Breinfalk** Maria*), led. Dienstmagd von ıcklberg, A.-G. Passau, geb 14.11 84 in Vilshofen, g. Betrugs u. a. auf Anord. des K. A.-G. Passau. nl.-Ort: nächstes G.-Ges. (C 888).
Passau 26/11 1903. K. Staatsanwalt.

*) Zul. 3/157 (1902).

11561. **Doll** Simon, led. Taglöhner von Feld- ɔching, B.-A. München, geb. 27.10.80 in Moosach, -G. München II, weg. Diebstahls auf Anord. des A.-G. Kempten. Einl.-Ort: hies. Ldg.-Ges. (A 282).
Kempten 25/11 1903. K. Staatsanwalt.

11562. **Grünebaum** Max*), Lumpen- u. Eisen- mmler, geb. 16.9.73 in Groß-Karben, Hess. Kr.-A. iedberg (untersetzt, breitschulterig, kräftig, schwarze aare, blaue Augen, lange gebogene Nase, Schnurr- rtchen), weg. Urkundenfälschung (12 J. 557).
Frankfurt a/Main (Preußen) 26/11 1903. K. Staatsanwalt.

*) Siehe 88/6511 u. 152/11864 (1902).

11563 **Hildner** Johann, Mechaniker von Enchen- uth, A.-G. Stadtsteinach, geb. 21.3.69 in Buckenreuth, de. Enchenreuth, weg. Unterschlagung auf Anord s K. A.-G. München I. Einl.-Ort: hies. Ges. an r Gruftstr. (VI 950).
München I 28/11 1903. K. Staatsanwalt.

11564. **Irber** Joseph, led. Taglöhner von Künzing, -G. Osterhofen, B.-A. Vilshofen, geb. 10.12.73 in :utholz, Gde. Künzing, weg. Beleidigung u. a. auf ıord. des K. A.-G. München I (D 6142).
München I 27/11 1903. Amtsanwalt.

11565. **Kern** Joseph, led. Schneider von Fürholz, b. dort 23 6.85, weg. Diebstahls auf Anord. des A.-G Waldkirchen (287 a).
Wolfstein 28/11 1903. Amtsanw. f. Waldkirchen.

11566. **Ketterer** Kilian, Müller von Zindelstein, ad. B.-A. Donaueschingen (46 J., 1,75—1,80 m, ılank, längliches mageres Gesicht, blasses Aussehen, braune Haare, dunkler Schnurrbart, zieht beim Gehen rechten steifen Fuß nach; brauner steifer Filzhut, weißer Umlegkragen, brauner in's gelbliche gehender Anzug), weg. versuchten Sittlich- keitsverbr. Drahtnachricht erbeten (29214 Tab. 1784).
Konstanz (Baden) 28/11 1903. Gr. Staatsanwalt.

11567. **Kistler** Heinrich, Arbeitssoldat II. Klasse der K. Arb.-Abteilung, Maurer, geb. 6.5.74 in München (1,71 m, schlank, dunkelblonde Haare, blonder Bart, Tätowierungen: am rechten Oberarm: Athletenzeichen, am rechten Unterarm: Anker, am linken Oberarm: Athletenzeichen u. Feuerwehrhacke, am linken Unterarm: 1888, auf der Brust: Athleten- zeichen, 1894 u. der Name Laura Schramm), weg. Fahnenflucht. Einl.-Ort: hies Garn.-Ges. (1507).
Ingolstadt 23/11 1903.
K. B. Gouvernementsgericht.

11568. **Korn** Peter, led. Zwicker von Pirmasens, geb. 18.9.77 in Heidelberg (1,70 m, kräftig, geht etwas gebeugt, blonde Haare, blonder Schnurrbart; schwarzer weicher Filzhut, schwarzer Anzug), weg. Körperverl. u. a. auf Anord. des K. A.-G. Pirmasens. Einl.-Ort: nächstes A.-G.-Ges. Drahtnachricht (1568).
Zweibrücken 28/11 1903. K. Staatsanwalt.

11569. **Maier** Jakob*), led. Dienstknecht von Traunstein, geb. 19.7.62 in Kronhub, Gde. Halsbach, A.-G. Burghausen, B.-A Altötting, weg. Betrugs i. R. auf Anord. des K. A.-G. Wasserburg. Einl.-Ort: nächstes Ges. (D 905).
Traunstein 26/11 1903. K. Staatsanwalt.

*) Zul. 120/8186 (1903).

11570. **Röhm** Georg, led. Steinhauer, geb. 27.11.81 in Eppenreuth, Gde. Martinsreuth, A.-G. Hof (aus- gehoben zum 2 Feld-Art.-Rgt.), weg. Unterschlagung u. a. auf Anord. des K. A.-G. Würzburg (943).
Würzburg 25/11 1903 Amtsanwalt (Land).

11571. **Rest** Kaspar, led. Taglöhner von Gries- bäckerzell, A.-G. Aichach, geb 6 1.75 in Gallenbach, A.-G. Aichach, weg. Hausfriedensbruchs u. a. auf Anord. des K. A.-G. Friedberg, wohin abzuliefern (1562¹).
Friedberg 26/11 1903. Amtsanwalt.

11572. **Schmitt** Martin, Schieferdecker, geb. 16.6.85 in Bamberg (1,56—1,58 m, mittlere Statur, dunkel- blonde Haare, bartlos, frecher Blick; alte abgetragene Kleidung), weg. Körperverl. Drahtnachricht, vorläufig ohne Zulieferung (34619. D 2273).
Heidelberg (Baden) 24/11 1903.
Gr. Staatsanwalt.

Digitized by Google

11573. **Saller** Dionys*), led. Schäffler von Feichten, A.-G. Neumarkt a. Rott, B.-A. Mühldorf, geb. 9.10.77 in Maierhof, Gde. Feichten, weg. gef. Körperverl. auf Anord. des K. A.-G. Pfaffenhofen, wohin abzuliefern (772 III).

Pfaffenhofen 28/11 1903. Amtsanwalt.

*) Zul. 163/11100 (1903).

11574. **Schuhmacher** Karl, Taglöhner, geb. 11 3.51 in Grötzingen, Bad. A.-G. Durlach, weg. Betrugs u. a. Einl.-Ort: nächstes A.-G. (5663).

Darmstadt (Hessen) 25/11 1903.

Gr. Staatsanwalt.

11575. **Schwenke** Max Paul, früherer Dienstknecht von Dresden, geb. 20.4.71 (1,57 m, untersetzt, blasses mageres Gesicht, schwarzgrau melierte, kurz geschorene Haare, hohe Stirn, dicke Nase, starker dunkelblonder Schnurrbart, aufgeworfene Lippen, sächs. Dialekt; graue niedere Reisemütze, braune Hose; nannte sich auch Monteur Emil **Kunke***) von Rubertsdorf, Schlosser Karl **Christmann***), Bildhauer Leo **Palmo****) aus Metz, Pfleger Karl **Himmer****) aus Mannheim, **Rettberg, Richter** u. **Schöneck**; besucht Herbergen, gibt sich als Angestellter der Firma Siemens & Halske Berlin, auch als Krankenpfleger aus, der Stellen vermittle, u. läßt sich meistens am Bahnhofe von den Betrogenen Geld geben; sein Bild wird im Deutschen Fahndungsblatt veröffentlicht), weg. mehrfachen Betrugs i. w. R. Drahtnachricht, vorläufig ohne Zulieferung (34354. D 2263)

Heidelberg (Baden) 21/11 1903.

Gr. Staatsanwalt

*) Zul. 124/8488 (1903).

**) Zul. 145/10098 (1903).

11576. **Seidl** (oder Seidel) Georg, led. Metzger von Rosenheim, geb. 10.5.85 in Marglan, Bez.-H. Salzburg (die Richtung der Wanderschaft scheint anfangs November 1903 Stuttgart gewesen zu sein), weg. schw. Diebstahls. Einl.-Ort: hies. A.-G.-Gef.

Ulm (Württ.) 27/11 1903. K. Amtsgericht.

11577. **Stempfle** Margarete*), geb. Schalk, Ehefrau des Depotarbeiters Aloys Stempfle in Augsburg, geb. 12.10.70 in Augsburg (es ist nicht ausgeschlossen, daß sie sich unter anderem Namen — Anna **Dubois** — herumtreibt), weg. Betrugs u. Urkundenfälschung. Einl.-Ort: hies. A.-G.-Gef.

Ulm (Württ.) 28/11 1903. K. Unt.-Richter II

*) Zul. 161/10993 (1903).

Zum Strafvollzuge ist zu verhaften:

11578. **Dacol** Ludwig, italienischer Vorarbeiter, geb. 30.10.75 in Lentiai, Distr. Feltre, Prov. Udine, Italien, zul. in Dürrheim, Bad. B.-A. Villingen, u. Gengenbach beschäftigt; Urt. v. 15.10.1903: wegen Vergehens i. S. d. § 330 d. St.-G.-B. 12 Tage Gef. event. 60 ℳ (79577. E IV 356).

Mannheim (Baden) 27/11 1903.

Gr. Staatsanwalt.

Ausforschungen.

11579. **Raubversuch** wurde am 12.11.1903 bei Ruhpolding, A.-G. Traunstein, an der Hausiererin Anna Jungbauer von Rosenheim verübt. Als Täter kommen 2 Burschen in Betracht: der eine ist von kleiner Figur u. wurde mit „Louis" angerufen. Der andere ist ungef. 30 J. alt, mittelgroß, untersetzt, braunes Schnurrbärtchen; trug moosgrünen Hut mit Feder, grüne abgetragene Joppe, schwarze Hose, Jägerhemd mit Quasten; war barfuß in Pantoffeln u. trug linke Hand in der zugeknöpften Joppe. Sachdienliche Nachrichten erbeten (C 1075).

Traunstein 30/11 1903. K. Staatsanwalt.

11580. **Mittels Einbruchs** wurden in der Nacht vom 22./23.11.1903 aus der Behausung des Bauern Georg Neumeier in Schmaus, Gde. Unterhausbach, A.-G. Eggenfelden, u. a. auch folgende Gegenstände entwendet: 1 langgliederige gold. Uhrkette mit Kapsel, in die der Name „Multerer" eingraviert ist, u. 1 ältere Taschenuhr, auf deren Deckel der Name „Max Edmeier" eingraviert ist. Sachdienliche Mitteilungen erbeten (3037 IV).

Landshut 28/11 1903. K. Staatsanwalt.

11581. **Mittels Einbruchs** wurden am 9.11.1903 dem Dienstknecht Franz Rothofer in Eglsee, A.-G. Passau, entwendet: 1 vollständiger, noch neuer Anzug von dunklem Wollstoff mit weißen Tupfen, 1 dunkelgraue Joppe mit schwarzem Samtkragen, 1 schwarzer Filzhut, 1 weißer Stehkragen u. 1 rötliche Krawatte. Als Täter ist dringend verdächtig der Dienstknecht Franz **Haselberger***) von Wallern, Bez.-H. Prachatitz, Böhmen (17 J., 1,60 m, untersetzt, braune Haare, volles Gesicht, stumpfe Nase; trägt jedenfalls die entwendeten Kleidungsstücke am Leibe). Recherche ev. Festnahme erbeten (D 881).

Passau 27/11 1903. K. Staatsanwalt.

*) Zul. 116/9070 (1902).

11582. **Entwendet** wurden am 5.9.1903 in Haslach, Gde. Mittelberg, A.-G. Kempten, 6 Einhundertmarkbanknoten, 1 silberne Remontoiruhr mit Goldreifen u. 1 silberne Kette, ferner ein von der Gemeinde Burgberg, A.-G. Sonthofen, im Jahre 1880 ausgestelltes Arbeitsbuch mit deutschem Reichspaß u. ein vom K. B. 3. Inf.-Rgt. ausgestelltes Führungsattest, sämtliche Papiere auf Max **Haslach**, geb. 11.10.52 in Burgberg, lautend. Der Täter legitimiert sich möglicherweise mit den gestohlenen Papieren (C 832).

Kempten 27/11 1903. K. Staatsanwalt.

11583. **Fahrrad** „Deutschland" (schwarzer Rahmenbau, weißgelbe Felgen, abwärts gebogene Lenkstange) wurde am 13.9.1903 in Gmain, A.-G. Reichenhall, B.-A. Berchtesgaden, entwendet (A 592).

Traunstein 27/11 1903. K. Staatsanwalt.

11584. **Scheuvallie** Karl von Wangen (ungef. 33 J., 1,75—1,80 m, kräftig, breites volles Gesicht, dunkelblonder mittelstarker Schnurrbart, freches Benehmen; schwarzer weicher Filzhut, graue Lodenjoppe mit einer Lasche, helle graugewürfelte Hose);

11584 a. **Reutter** Karl, geb. 25.1.71 in Gablenberg, O.-A. Stuttgart (1,80 m, schlank, halbvolles Gesicht, rötlicher Schnurrbart; schwarzer weicher Filzhut, dunkle gut erhaltene Kleidung, Umlegkragen, rote lange Krawatte);

11584 b **Hoibauer** Barbara, Kellnerin, geb. 18.8.69 in Ringschnait, O.-A. Biberach (1,65 m, schlank, schwarze Haare, braune Gesichtsfarbe; vernarbte Nase; schwarzer Schulterkragen, weiß- u. schwarzkarrierter Trägerschurz u. schwarzer Rock), sämtliche weg. Diebstahls. Die Verfolgten haben sich vermutlich in die Gegend von Ravensburg begeben. Die beiden Letzteren trugen je einen ziemlich großen Handkoffer bei sich. Fahndung, Festnahme u. sachdienliche Mitteilung unter J 3949 erbeten.

Ulm (Württ.) 28/11 1903. K. Staatsanwalt.

Digitized by Google

Um Ermittlung und Bekanntgabe des Aufenthalts nachbezeichneter Personen wird ersucht:

11585. **Wellner** Julius, led. Kaufmann, geb. 6.2.79 in Stuttgart, als Zeuge. Derselbe ist gegen anher zu sendende Eröffnungsbescheinigung aufzufordern, seinen Aufenthalt sofort hierher anzuzeigen.
Backnang (Württ.) 24/11 1903. K. Amtsgericht.

11586. **Marx** Ka par, led. Taglöhner von Holzen, Gde. Riedering, A.-G. Rosenheim, geb. dort 12.5.64, weg. Sachbeschädigung (J 307);

11587. **Walger** Georg, led. Weber von Kirchentellinsfurt, O.-A. Tübingen, geb. dort 25.5.63, weg. Diebstahls (S 334);

11588. **Anleitner** Franz, led. Taglöhner von Eitzing, Bez.-H. Ried, Oberösterr., geb. dort 23.10.67, weg. Betrugs (S 446).
Sonthofen 18/11 1903. Amtsanwalt.

*) Zul. 72/4939 (1903).

11589. **Bichler** Jakob, led. Taglöhner von Bergen, Gde. Inzkofen, A.-G. Moosburg, B.-A. Freising, geb. dort 19.7.56,

11590. **Lang** Therese*), led. Taglöhnerin von München, geb. 12.3.51 in Freimhausen, A.-G. Schrobenhausen, beide als Zeugen (B 313).
München II 28/11 1903. K. Staatsanwalt.

*) Zul. 39/2808 (1902).

11591. **Bohlig** Wilhelm, verh. Reisender von Erdorf, Kr. Hildburghausen, Sachsen-Meiningen, geb. dort 14.8.76, weg. Unterschlagung (D 867).
Nürnberg 25/11 1903. K. Staatsanwalt.

11592. **Borndörfer** Jean*), led. Hausierer von Nürnberg, geb. 15.8.75 in Nürnberg-Glaishammer, weg. Hausfriedensbruchs u. a. (D 3361. 3500).
Nürnberg 25/11 1903. Amtsanwalt (Stadt).

*) Zul. 85/5786 (1903).

11593. **Demmel** Leonhard, led. Taglöhner von Brunnthal, B.-A. München, geb. 17.10.77 (I 461),

11594. **Ortner** Margareta*), led. Kellnerin von Kleinerdlingen, A.-G. Nördlingen, geb. 17.10.72 in Augsburg (III 990), beide als Zeugen;

11595. **Seebacher** Maria**), verw. Näherin von Schliersee, A.-G. Miesbach, geb. 26.8.56 in Aurach, Gde. Fischbachau, A.-G. Miesbach, weg. Unterschlagung (XI 1025).
München I 27/11 1903. K. Staatsanwalt.

*) Zul. 98/7484 (1902).
**) Zul. 166/11358 (1903) u. Ziff. 11630 dieser Nr.

11596. **Rothfischer** Johannes, led. Taglöhner, geb. 7.3.81 in Göppingen, Württ., weg. Betrugs. Derselbe ist gegen anher zu sendende Eröffnungsbescheinigung aufzufordern, seinen Aufenthalt hierher anzuzeigen (J 3688).
Ulm (Württ.) 20/11 1903. K. Staatsanwalt.

11597. **Dunkel** Otto Johannes Maximilian, led. Schriftsteller, geb. 24.9.63 in Mittenwalde, weg. Betrugs (34226. A II 420).
Heidelberg (Baden) 20/11 1903.
Amtsanwalt II.

11598. **Linhardt** Anton, verh. Monteur, geb. 27.6.58 in Prag,

11599. **Linhardt** Anna, geb. Seitz, Monteursehefrau, geb. 2.2.67 in Stadtamhof, beide weg. Unterschlagung (B 749).
Würzburg 24/11 1903. K. Staatsanwalt.

11600. **Gastl** Otto, led. Schuhmacher von Weißenburg a/S., geb. 14.2.76, als Hauptzeuge.
Weißenburg a. Sand 27/11 1903.
Amtsanwalt f. Ellingen.

11601. **Hartmann** Edmund, Kolporteur von Gemünden, geb. dort 10.4.66, weg. Urkundenfälschung u. a. (C 585).
Würzburg 21/11 1903. K. Staatsanwalt.

11602. **Köblitz** Anna, led. Ladnerin von Bamberg, geb. 1.4.83, weg. Betrugs (B 888).
Bamberg 26/11 1903. K. Staatsanwalt.

11603. **Kohmann** Eugen, led. Maler, geb. 28.12.70 in Augsburg,

11604. **Kauper** Johann, led. Bäcker u. Maler, geb. 27.9.73 in Bayreuth, beide als Zeugen. Dieselben sind aufzufordern, ihren Aufenthalt sofort hierher anzuzeigen (172).
Tübingen (Württ.) 25/11 1903.
K. Unt.-Richter II.

11605. **Landstorfer** Georg, 10 J., Korbmachersohn von Ottersklrchen, A.-G. Vilshofen, vermutl. dort geboren (zieht mit seiner Mutter Karolina **Landstorfer**, welche an einen gewissen Aloys **Schmidberger** verheiratet ist, im Lande umher),

11606. **Mühlbauer** Anna*), led. Taglöhnerin von Herzogau, A.-G. Waldmünchen, beide als Zeugen (II 2665).
Landshut 25/11 1903. K. Staatsanwalt.

*) Zul. 35/2696 (1902).

11607. **Marconato** Ottilio Giuseppe Giovanni Maria, led. Kellner von Treviso, Italien, geb. dort 28.12.74, weg. Betrugs u. a. (F 6383. 6392. 6409).
München I 25/11 1903. Amtsanwalt.

11608. **Martin** Georg, verh. Korbmacher von Nürnberg, geb. 9.2.50 in Marktgraitz, A.-G. Lichtenfels, weg. Gotteslästerung (C 830).
Nürnberg 25/11 1903. K. Staatsanwalt.

11609. **Tattung** Georg, verh. Reisender von Wattenheim, A.-G. Grünstadt, B.-A. Frankenthal, geb. dort 18.2.80 (D 6821),

11610. **Schmid** Joseph, led. Musiker, Maler, Metallgießer von München, geb. dort 21.2.74 (D 6263), beide weg. Betrugs.
München I 26/11 1903. Amtsanwalt.

11611. **Schefthaler** Johann, led. Dienstknecht von Neuenhinzenhausen, A.-G. Riedenburg, B.-A. Beilngries, geb. dort 24.5.87, weg. Diebstahls (480).
Beilngries 27/11 1903 Amtsanwalt
f. Riedenburg.

11612. **Schatz** Wilhelm, 25 J., Dienstknecht von Freudenthal, als Zeuge (74489. D 4110).
Karlsruhe (Baden) 24/11 1903.
Gr. Staatsanwalt.

11613. **Schuster** Augustin*), led. Taglöhner von Illerberg, A.-G. Weißenhorn, B.-A. Neu-Ulm, geb. dort 1.9.81, weg. Diebstahls u. Betrugs (A. 736 746);

11614. **Haslach** Joseph, verh., jedoch von seiner Ehefrau getrennt lebender Käser von Hub, Gde. Bühl, A.-G. Immenstadt, B.-A. Sonthofen, geb. dort 11.1.51, weg. Betrugs (A 760).
Kempten 26/11 1903. Amtsanwalt (Land).

*) Zul. 138/9651 (1903).

Digitized by Google

11615. **Spieß** Johann*), Küfer, geb. 15.7.64 in Speyer, zul. in Meckenbeuren, O.-A. Tettnang, beschäftigt, weg. Sachbeschädigung u. Hausfriedensbruchs. Derselbe ist aufzufordern, bei Gefahr steckbrieflicher Verfolgung seinen Aufenthalt anzuzeigen.
Ravensburg (Württ.) 26/11 1903. K. Staatsanwalt.

*) Zul. 45/3345 (1902).

11616. **Winheim** Johann Vitus*), Rekommandant von Gambach, A.-G. Karlstadt, geb. 10.5.67, weg. Kuppelei (IX 845).
München I 26/11 1903. K. Staatsanwalt.

*) Zul. 129/10162 (1901).

11617. **Altmannsberger** Georg, Erdarbeiter von Germannsdorf, A.-G. Wegscheid, geb. dort 22.12.64, weg. Körperverl. (3050).
München II 29/11 1903. Amtsanwalt

11618. **Baumann,** verw. Pitsch, Ehefrau des Johann Baumann, geb. 22.11.75 in Dahl, Gde. M.-Gladbach, Rgb. Düsseldorf,

11619. **Pitsch** Katharina, Tochter der vorigen, geb. 10.3.97 in M.-Gladbach, beide als wichtige Zeuginnen (8 L 34).
Duisburg (Preußen) 23/11 1903. K. Staatsanwalt.

11620. **Ebelshäuser** Johann, verh. Hausbursche von Pirmasens, geb. dort 21.5.61, weg. Einbruchdiebstahls (A 1551).
Zweibrücken 28/11 1903. K. Staatsanwalt.

11621. **Schlaf** Julius*), led. Reisender, geb. 13.9.80 in Budapest, weg. Betrugs (A 642).
Ansbach 28/11 1903. Amtsanwalt (Stadt).

*) Zul. 155/10601 (1903).

11622. **Franz** Katharina, Magd von Bruckbergerau, A.-G. Moosburg, B.-A. Freising, als Zeugin (3293).
München II 27/11 1903. Amtsanwalt.

11623. **Hügel** Philipp*), led. Schäfer, geb. 4.2.77 in Dürrenzimmern, A.-G. Oettingen, B.-A. Nördlingen, weg. Körperverl. (249).
Dillingen 26/11 1903. Amtsanwalt f. Höchstädt.

*) Zul. 99/7557 (1902).

11624. **Fischer** Johanna, geb. Hartl, Hausiererin, geb. 2.12.47 in Neukirchen b. Hl. Blut, B.-A. Kötzting, weg. Betrugs (D 575).
Amberg 26/11 1903. K. Staatsanwalt.

11625. **Schmidt** Christian, verh. Siebmacher, geb. 2.11.60 in Weinheim, Hess. Kr.-A. Alzey,

11626. **Schmidt** Kreszenz, Ehefrau des vorigen, geb. 1.3.63 in Unterdeusstetten, Württ. O.-A. Crailsheim,

11627. **Schmidt** Philipp, led., geb. 24.5.85 in Ochsenfurt,

11628. **Wittmann** Margareta, led. Siebmachertochter, geb. 7.1.83 in Ochsenfurt, sämtliche beh. in Karlsberg, A.-G. Grünstadt, B.-A. Frankenthal, weg. Körperverl. (B 742).
Ansbach 25/11 1903. K. Staatsanwalt.

11629. **Wolf** Franz, led. Schreiner, geb. 27.12.77 in Augsburg, weg. Verg. w. d. Sittlichkeit (309).
Dillingen 26/11 1903. Amtsanwalt.

11630. **Seebacher** Maria*), geb. Bauernschmid, verw. Näherin von Schliersee, A.-G. Miesbach, geb. 24.8.56 in Aurach, Gde. Fischbachau, A.-G. Miesbach, weg. Unterschlagung (D 6741).
München I 28/11 1903. Amtsanwalt.

*) Siehe Ziffer 11595 dieser Nummer.

11631. **Nißler** Heinrich, Zimmermann, geb. 26.4.85 in Sindelfingen, O.-A. Böblingen,

11632. **Haßenohr** Wilhelm, Zimmermann, geb. 29.10.83 in Staufenberg, Bad. B.-A. Rastatt, beide weg. Körperverl. u. a. (36393).
Bruchsal (Baden) 25/11 1903 Gr. Amtsgericht.

Widerrufe.

1902: 2890.
1903: 2568. 2727. 3972. 4535. 4724. 5491. 6454. 6783. 7015. 7029. 7536. 7782. 7948. 8029. 9153. 9189. 9201. 9768. 9782. 9853. 9998. 10034. 10136. 10183. 10309. 10310. 10418. 10474. 10720. 10727. 10772—10776 (inkl.). 10785. 10835. 10838. 10848. 11103. 11313. 11425.

Alphabetische Rekapitulation der Namen.

Altmannsberger Gg. 11617
Appl Afra . . . 11558
Auleitner Franz . . 11588
Baumann . . . 11618
Böhner Georg . . 11559
Bichler Jakob . . 11589
Bohlig Wilhelm . . 11591
Borndörfer Jean . 11592
Breinfalk Maria . 11560
Christmann Karl . 11575
Dacol Ludwig . . 11578
Demmel Leonhard . 11593
Doll Simon . . . 11561
Dubois Anna . . 11577
Dunkel Otto Johannes Maximilian . 11597
Ebelshauser Johann 11620
Fischer Johanna . 11624
Franz Katharina . 11622
Gastl Otto . . 11600
Grünebaum Max . 11562
Hartmann Edmund . 11601
Haselberger Franz . 11581
Haßenohr Wilhelm . 11632
Haslach Joseph . . 11614
Haslach Max . . 11582
Hügel Philipp . . 11623
Hildner Johann . 11563
Himmer Karl . . 11575
Hofbauer Barbara 11584 b
Iber Joseph . . 11564
Kauper Johann . . 11604
Köblitz Anna . . 11602
Kern Joseph . . . 11565
Ketterer Kilian . 11566
Kinler Heinrich . 11567
Kohmann Eugen . 11603
Korn Peter . . . 11568
Kunke Emil . . . 11575
Landstorfer Georg . 11605
Landstorfer Karolina 11605
Lang Therese . . . 11590
Linhardt Anna . . 11599
Linhardt Anton . . 11598
Marconato Ottilio Giuseppe Giovanni Maria 11607
Martin Georg . . 11608
Marr Kaspar . . 11586
Maier Jakob . . . 11569
Mühlbauer Anna . 11606
Nißler Heinrich . . 11631
Ortner Margareta . 11594
Palmo Leo . . . 11575
Pitsch Katharina . 11619
Reutter Karl . . 11584 a
Röhm Georg . . . 11570
Rest Kaspar . . . 11571
Rettberg 11575
Richter 11575
Rothfischer Johannes 11596
Saller Dionys . . 11578
Sattung Georg . . 11609
Schefthaler Johann . 11611
Schay Wilhelm . . 11612
Schöneck 11575
Schewallie Karl . . 11584
Schlaf Julius . . 11621
Schmidt Christian . 11625
Schmidt Philipp . 11627
Schmid Joseph . . 11610
Schmidt Kreszenz . 11626
Schmitt Martin . . 11572
Schmidberger Aloys 11606
Schmidberger Karol 11605
Schuhmacher Karl . 11574
Schuster Augustin . 11613
Schwenke Max Paul 11575
Seebacher Maria . 11596
" " . 11630
Seidl Georg . . . 11576
Spieß Johann . . 11615
Stempfle Margareta 11577
Walzer Georg . . 11587
Wellner Julius . . 11585
Winheim Joh. Vitus 11616
Wittmann Margar. . 11628
Wolf Franz . . . 11629

Dr. Wild'sche Buchdruckerei (Gebr. Parcus) München.

Extrablatt.

№ 171. München, den 5. Dezember 1903.

Bayer. Zentral-Polizei-Blatt.

Herausgegeben von der K. Polizei-Direktion München.

11633.

Haftbefehl.

Lutz Eugen, kathol., led., Hilfsschreiber (Bezirksamts-Inzipient) von Truchtlaching, B.-A. Traunstein, geb. dort am 11. 12. 88, Sohn des verstorb. Lehrers Joseph Lutz und dessen in München wohnhaften Ehefrau Regina, geb. Graf, zuletzt in München (hübsche Erscheinung, 15 J., 1,65—1,68 m, schlank, mageres glattes Gesicht, aufwärts gekämmte, am Hinterhaupt kurz geschnittene schwarze Haare, kleine Nase, große Füße, an der Oberfläche des linken Zeigefingers eine vom Nagel bis zum Ballen reichende Schnittnarbe, Münchener Dialekt; letztbekannte Kleidung: schwarzer, weicher eingedrückter Filzhut, dunkelgrauer halblanger Umhäng-Loden-Mantel, hoher weißer Stehkragen, schwarze Krawatte, Jägerhemd mit blauweißer Hemdbrust, altes, schwarzes, an den Ärmeln geflicktes Kammgarn-Jackett, schwarze Kammgarn-Weste, schwarze, am Kreuz eingesetzte Kammgarnhose, schwarze Socken, frisch gesohlte Schnürschuhe mit Haken) wegen Verg. im Amte auf Anordnung des K. A.-G. München I, Abt. f. Straf-S. (Eugen Lutz sollte am 3. Dezember 1903 vormittags im Auftrage des K. Bezirksamts München an die Darlehenskasse des Zentrallandwirtschaftlichen Vereines in München den ihm übergebenen Betrag von 2000 Mark, hierunter 1 Eintausendmarkschein und 5 Einhundertmarkscheine, abliefern, hat diese Ablieferung unterlassen und ist mit dem Gelde verschwunden.) Einl.-Ort: A.-G.-Gef. a. d. Gruftstr. hier (XIII 953).

München I, 3. Dezember 1903. K. Staatsanwalt.

Dr. Wild'sche Buchdruckerei (Gebr. Parcus) München

Digitized by Google

№ 172. München, den 9. Dezember 1903.

Bayer. Zentral- Polizei - Blatt.

Herausgegeben von der K. Polizei-Direktion München.

haftbefehle. Die bezeichneten Personen sind an die verfolgenden Behörden — Militärarrestanten n die nächste Militärbehörde (Bezirks-Kommandos ausgeschlossen) — abzuliefern, wenn nicht ausdrücklich ndere Bestimmung getroffen ist. Von der Festnahme ist die verfolgende Behörde unverzüglich zu erständigen. Personen, die von einem Orte außerhalb Bayerns nach Bayern zu verbringen sind, sind an die der bayerischen Landesgrenze zunächst gelegene Uebergangsstation zu verbringen.

11634. **Augustin** Franz, led. Taglöhner von schenbach, A.-G. Gunzenhausen, geb. dort 24.5.50, eg. Diebstahls auf Anord. des K. A.-G. Moosburg 836).

Freising 1|12 1903. Amtsanwalt f. Moosburg.

11635. **Becker** Friedrich, Volksschüler von St. ngbert, geb. dort 13.9.89, weg. Urkundenfälschung . a. auf Anord. des K. A.-G. St. Ingbert. Einl.-Ort: ächstes A.-G.-Gef. Drahtnachricht (B 560).

Zweibrücken 28|11 1903. K. Staatsanwalt.

11636. **Buchfellner** Cäcilie, verw. Dienstmagd on Reichenball, geb. 2.4.67 in Halfing, A.-G. Prien, .-A. Rosenheim, weg. Diebstahls auf Anord. des K. .-G. Prien. Einl.-Ort: nächstes Gef. (C 1048).

Traunstein 27|11 1903. K. Staatsanwalt

11637. **Degenhart** Johann, led. Dienstknecht von irchberg, A.-G. Vilshofen, geb. dort 15.5.82, weg. iebstahls i. R. auf Anord. des K. Ldg. Passau. inl.-Ort: nächstes A.-G.-Gef. (D 693).

Passau 2|12 1903. K. Staatsanwalt

11638. **Fenfel** Johann, Brauer von Kalchreuth, .-G. Erlangen, geb. dort 5.2.65, weg. gef. Körperverl. uf Anord. des K. A.-G. Erlangen. Einl.-Ort: nächstes .-G.-Gef. (1444|45).

Erlangen 30|11 1903. Amtsanwalt (Stadt).

11639. **Fischer** Georg, Taglöhner von Köhler, .-G. Volkach, B.-A. Gerolzhofen, geb. dort 4.8.69, eg. Betrugs auf Anord. des K. A.-G. München II. inl.-Ort: Ldg.-Gef. München I (II 1137).

München I 28|11 1903. K. Staatsanwalt.

11640. **Fuß** Burkhardt, verh. Schieferdecker von trahlungen, A.-G. Münnerstadt, B.-A. Kissingen, eb. dort 16.10.49, weg. Betrugs u. a. (A 1126).

Schweinfurt 27|11 1903. Amtsanwalt (Stadt).

11641. **Herb** Friedrich, Dienstbube von Augsburg, eb. dort 11.1.88, weg. erschw. Hausfriedensbruchs uf Anord. des K. A.-G. Augsburg (A 3386).

Augsburg 28|11 1903. Amtsanwalt (Stadt).

11642. **Hübner** Heinrich, gesch. Zimmermann von eiher, Gde. Mangersreuth, A.-G. Kulmbach, geb. ort 26.12.53, w. Betrugs i. R. auf Anord. des K. A.-G. tadtsteinach. Einl.-Ort: nächstes G.-Gef. (B 689).

Bayreuth 28|11 1903. K. Staatsanwalt.

11643. **Holzleitner** Johann, led. Taglöhner von iederschneiding, A.-G. Straubing, geb. 6.10.75 in ngolstadt, w. gef. Körperverl. auf Anord. des K. A.-G. München I. Einl.-Ort: Ldg.-Gef. München I (XIII 881).

München I 30|11 1903. K. Staatsanwalt.

11644. **Kaltner** Anna*), led. Dienstmagd von Vilslern, A.-G. Vilsbiburg, geb. 2.8.85 in München, weg. Begünstigung auf Anord. des K. A.-G. Landshut. Einl.-Ort: hies. Ldg.-Gef. (2726 II)

Landshut 29|11 1903. K. Staatsanwalt.

*) Zul. 111|7663 (1903).

11645. **Kaufmann,** auch **Apfelschnitt** Jakob, Kaufmann von Stryj, Galizien, geb. dort 27.10.83, weg. Betrugs auf Anord. des K. A.-G. München I. Einl.-Ort: hies. Gef. am Anger (VIII 905).

München I 30|11 1903. K. Staatsanwalt.

11646. **Kistner** Heinrich*), Backsteinmacher, geb. 4.11.62 in Mundenheim, A.-G. Ludwigshafen a|Rh., Pfalz (40 J., 1,62 m, mittlere Statur, blonde Haare, frei gewölbte faltige Stirn, rötlicher Schnurrbart, am linken Arm H. K. u. Anker, an der Hand Stern u. am rechten Arm Wappen eintätowiert), weg. Diebstahls. Einl.-Ort: nächstes A.-G. (4350).

Darmstadt (Hessen) 30|11 1903.

Gr. Unt.-Richter I.

*) Zul. 143|9895 (1903).

11647. **Koch** Christian*), Arbeitssoldat II. Klasse der K. Arb.-Abt., Dachdecker, geb. 23.4.82 in Bamberg (1,64 m, stark, rundes Gesicht, schwarze Haare, kleiner Mund), weg. Fahnenflucht. Einl.-Ort: hies. Garn.-Gef. (1581).

Ingolstadt 30|11 1903.

K. B. Gouvernementsgericht.

*) Zul. 90|6894 (1901).

11648. **Kolb** Philipp, Chevauleger der Reserve, in Kontrolle des Bez.-Kds. Zweibrücken, led. Metzger, geb. 28.4.77 in Börrstadt, A.-G. Winnweiler, B.-A. Kaiserslautern (1,66 m, blond, Narbe am linken Daumen), weg. erschw. Ungehorsams u. a. Einl.-Ort: hies. Mil.-Arrestanstalt des K. 18. Inf.-Rgts. (5649).

Landau (Pfalz) 30|11 1903.

Gericht der K. B. 3. Division.

11649. **Krauße** Kunigunde, led. Ladnerin von Nürnberg, geb. dort 5.2.81, weg. Betrugs auf Anord. des K. A.-G. Nürnberg. Einl.-Ort: nächstes G.-Gef. (B 983).

Nürnberg 1|12 1903. K. Staatsanwalt.

11650. **Mösinger** Joh. Ambros, led. Schlosser von Pegnitz, geb. dort 22.8.58, weg. Betrugs auf Anord. des K. A.-G. Aschaffenburg. Einl.-Ort: nächstes G.-Gef. (II 2223).

Aschaffenburg 21|11 1903. K. Staatsanwalt.

Digitized by Google

11651. **Krüger** Paul*), led. Dienstknecht von Wünsdorf, A.-G. Zossen, Rgb. Potsdam, Preußen, geb. dort 23.12.85, weg. Diebstahls auf Anord. des K. A.-G. Aibling. Einl.-Ort: nächstes Gef. (B 1041).
Traunstein 1/12 1903. K. Staatsanwalt.
*) Zul. 96/7282 (1902).

11652. **Lechenberger** Michael, led. Taglöhner von Etting, A.-G. Rain, B.-A. Neuburg a/D., geb. 31.5.80 in Thierham, Gde. Seibersdorf, A.-G. Schrobenhausen, weg. Hehlerei auf Anord. des K. A.-G. Kempten. Einl.-Ort: hies. Ldg.-Gef. (A 282).
Kempten 25/11 1903. K. Staatsanwalt.

11653. **Lechner** Joh.*), led. Reisender (Kolporteur), geb. 17.9.63 in Oberschneitbach, A.-G. Aichach, weg. Betrugs u. a. auf Anord. des K. A.-G. Berchtesgaden (287).
Berchtesgaden 28/11 1903. Amtsanwalt.
*) Zul. 100/6894 (1903).

11654. **Maier** Joseph, led. Dienstknecht, geb. 19.12.73 in Mundelbingen, O.-A. Ehingen (mittelgroß, rötlich blonder Schnurrbart; brauner Hut, braune Joppe, dunkle Hose), weg. Betrugs i. R. Einl.-Ort: hies. A.-G.-Gef.
Laupheim (Württ.) 27/11 1903. K. Amtsgericht.

11655. **Moser** Simon, Maurer, geb. 9.6.79 in Dornstadt, O.-A. Blaubeuren (1,67 m, schlank, Anflug von blondem Schnurrbart; schwarzer weicher Filzhut, braune Joppe, schwarze, blaugestreifte Hose, Stehkragen), weg. Unterschlagung (J 3963).
Ulm (Württ.) 30/11 1903. K. Staatsanwalt.

11656. **Pflügl** Joseph*), led. Metzger von Wissefing, A.-G. Osterhofen, B.-A. Vilshofen, geb. 8.11.80, weg. Untreue u. a. auf Anord. des K. A.-G. München I. Einl.-Ort: nächstes A.-G.-Gef. (I 983).
München I 30/11 1903. K. Staatsanwalt.
*) Zul. 154/10554 (1903).

11657. **Schäfer** Johann Michael, led. Buchhändler, geb. 30.11.71 in Altenheim, A.-G. Offenburg, Baden, weg. Betrugs auf Anord. des K. A.-G. Reichenhall, wohin abzuliefern (707).
Bad Reichenhall 28/11 1903. Amtsanwalt.

11658. **Schilling** Tobias*), led. Taglöhner von Untereisenheim, A.-G. Volkach, B.-A. Gerolzhofen, geb. dort 6.7.76, weg. Betrugs i. R. auf Anord. des K. A.-G. Forchheim. Einl.-Ort: nächstes G.-Gef. (A 446).
Bamberg 30/11 1903. K. Staatsanwalt.
*) Zul. 82/6057 (1902).

11659. **Schmidt** Robert, led. Schreiner, geb. 13.6.85 in Mittelwalde, Kr. Habelschwerdt, Rgb. Breslau, weg. Unterschlagung (A 1458);

11660. **Zink** Johann, led. Schreiner von Bayreuth, geb. dort 16.5.85, weg. Diebstahls (A 1381), beide auf Anord. des K. A.-G. Bayreuth.
Bayreuth 30/11 1903. Amtsanwalt (Stadt).

11661. **Stock** Max, led. Polierer von Melkendorf, im B. Z.-P.-Bl. 1903 Nr. 160 Ziffer 10939 weg. Diebstahls u. a. zur Verhaftung ausgeschrieben, ist im Besitze der Arbeitspapiere des led. Schlossers Johann **Grillenberger**, geb. 16.3.86 in Nürnberg (F 816).
Nürnberg 1/12 1903. K. Staatsanwalt.

11662. **Schuhbaum** Franziska, geborne Ilgmeier, Taglöhnersfrau, geb. 31.1.64 in Auerbach, A.-G. Hengersberg, B.-A. Deggendorf, weg. Betrugs u. a. auf Anord. des K. A.-G. Hengersberg. Einl.-Ort nächstes A.-G.-Gef. (B 942).
Deggendorf 1/12 1903. K. Staatsanwalt.

11663. **Sick** Babette, led. Kellnerin von Augsburg, geb. 15.4.83 in Nördlingen, weg. Betrugs u. Unterschlagung auf Anord. des K. A.-G. München I. Einl.-Ort: hies. Gef. an der Gruftstr. (XI 1017).
München I 1/12 1903. K. Staatsanwalt.

11664. **Stern** Erhard, led. Schuhmacher von Böbrach, A.-G. Viechtach, geb. 8.1.79 in Unterauerbach, Gde. Böbrach, weg. Diebstahls auf Anord. des K. A.-G. Bogen (379).
Bogen 30/11 1903. Amtsanwalt.

11665. **Trommer** Franz Max, led. Fabrikarbeiter von Cossengrün, Kr. Greiz, Reuß ä. L., geb. am 13.4.80, weg. Betrugs i. R. auf Anord. des K. A.-G. Bamberg I. Einl.-Ort: nächstes G.-Gef. (B 8[illegible]).
Bamberg 27/11 1903. K. Staatsanwalt.

11666. **Wanner** Joseph, led. Dienstknecht in Zahling, A.-G. Aichach, geb. dort 7.5.72, weg. gef. Körperverl. auf Anord. des K. A.-G. Garmisch. Einl.-Ort: nächstes A.-G.-Gef. Drahtnachricht (716).
Garmisch 28/11 1903. Amtsanwalt.

11667. **Wehrmeister** Friedrich, led. Tapezierer von Kempten, geb. 18.5.77, weg. Diebstahls u. a. auf Anord. des K. A.-G. München I. Einl.-Ort: hies. Gef. an der Gruftstr. (IX 968).
München I 28/11 1903. K. Staatsanwalt.

11668. **Wild** Franz, verh. Kaufmann von Furth i/W., B.-A. Cham, geb. 25.2.56, weg. Verg. w. Sittlichkeit auf Anord. des K. Ldg. München. Einl.-Ort: Ldg.-Gef. München I am Anger (IX 76[illegible]).
München I 30/11 1903. K. Staatsanwalt.

11669. **Zapf** Johann Georg, led. Dienstknecht von Schwarzenstein, B.-A. Naila, geb. 7.12.80 in Elbersreuth, Gde. Heinersreuth, A.-G. Stadtsteinach, weg. Betrugs i. R. auf Anord. des K. A.-G. Hof. Einl.-Ort: nächstes G.-Gef. Drahtnachricht (B696).
Hof 28/11 1903. K. Staatsanwalt.

11670. **Zimmermann** Karl, verh. Reisender von Würzburg, geb. dort 13.7.74, weg. fahrl. Körperverl. auf Anord. des K. Ldg. Aschaffenburg. Einl.-Ort: nächstes Ger.-Gef. (1649 II).
Aschaffenburg 30/11 1903. K. Staatsanwalt.

Zum Strafvollzuge sind zu verhaften:

11671. **Brandl** Johann, verh. Inwohner von Wettzell, A.-G. Viechtach, geb. 8.4.73 in Simperting, Gde. Ausdorf, A.-G. Kötzting; Urt. v. 28.10.1903, weg. Diebstahlsversuchs 8 Mte. Gef. Einl.-Ort hies. Strafanstalt. Drahtnachricht (IV 423).
Straubing 27/11 1903. K. Staatsanwalt.

11672. **Donath** Hermann, geb. 13.1.78 in Selb, zul. daselbst wohnhaft,

11673. **Bauer** Nikol, geb. 10.11.77 in Erkersreuth, zul. in Selb wohnhaft,

11674. **Schott** Karl, geb. 15.3.77 in Sommerhau, zul. daselbst wohnhaft,

11675. **Solger** Johann Christian, geb. 21.4.79 in Ahornis, zul. in Hof wohnhaft,

11676. **Bodenschatz** Johann, geb. 22.11.79 in Ottengrün, zul. daselbst wohnhaft,

11677. **Köhler** Johann, geb. 18.6.79 in Geigersmühle, zul. daselbst wohnhaft,
11678. **Hager** Christian Georg, geb. 20 10.79 in Hof, zul. daselbst wohnhaft,
11679. **Wächtler** Friedrich Gottlieb, geb. 18.7.79 in Hof, zul. daselbst wohnhaft,
11680 **Strobel** Gustav, geb. 16.10.79 in Hof, zul. daselbst wohnhaft,
11681. **Zippel** Johann, geb. 12.11 79 in Hof, zul. daselbst wohnhaft,
11682. **Simon** Max Martin, geb. 5.3.79 in Hof, zul daselbst wohnhaft,
11683. **Lang** Erhard, geb. 2 10.79 in Grün, zul. daselbst wohnhaft,
11684. **Küffner** Karl Friedrich, geb. 26.2.79 in Lorenzreuth, zul. in Marktredwitz,
11685. **Schmidle** Anton, geb. 25.1.79 in Oberredwitz, zul. daselbst wohnhaft,
11686. **Reith** Joseph, geb. 19.1 79 in Wölsau, zul. daselbst wohnhaft,
11687. **Brendel** Johann Martin, geb 3.8 80 in Hof, zul daselbst wohnhaft,
11688. **Flechtner** Adam Karl, geb. 15 8.80 in Hof, zul. daselbst wohnhaft,
11689. **Drescher** Karl Friedrich, geb. 5.2.80 in Hof, zul. daselbst wohnhaft,
11690. **Hornfeck** Konrad Bernhard Friedrich, geb. 23.10.80 in Hof, zul. daselbst wohnhaft,
11691. **Goßler** Erhardt, geb 29.2.80 in Hof, zul. daselbst wohnhaft.

Urt. v. 25.5 1903: weg. je eines Vergehens w. d. öff Ord. durch Verletzung der Wehrpflicht je 30 Tage Gef event. 150 ℳ. Entl.-Ort: nächstes bayer. Ldg.-Gef. oder landger. Aushilfsgef. (II.-B. 99 ff.).

Hof 21|11 1903. K. Staatsanwalt.

11692. **Schorsch** Georg, Taglöhner, geb 22 8.77 in Viernheim, Hess. A.-G. Lorsch, Kr.-A. Heppenheim; Urt. v. 9.7.1903: weg. Vergehens w. d. persönl. Freiheit u. Körperverletzung 3 Mte. Gef. Entl.-Ort: hies. Amtsgef. auf dem gewöhnlichen Schubwege (79865. E IV 224

Mannheim (Baden) 29|11 1903.
Gr. Staatsanwalt.

Ausforschungen.

11693. **Fahrrad** „Brennabor" Nr. 106207 wurde am 15.11.1903 in Altötting entwendet (cf. B.-Z.-P.-Bl. 165|11 288|1903). Verdacht richtet sich gegen die zwei vagierenden Handwerksburschen, den led. Metzger Johann **Hochriegl** von Gumpersdorf, geb 12 11.85 in Mannersdorf, Gde Gumpersdorf, A.-G. Simbach, B.-A. Pfarrkirchen, u den led. Schreiner Ludwig **Wittermeier** von Niederviechtach Bei Betreten wolle diesbezüglich vorgegangen werden (D 895).

Traunstein 28|11 1903. K. Staatsanwalt.

*) Zul 8|513 (1903).

11694. **Kirsch** Christof, Dienstknecht von Nürnberg (21 J., mittelgroß rötlich blonde Haare, lange spitzige Nase, bartlos, gebeugte Haltung, schleppender Gang) soll am 10.11.1903 in Illerrieden, O.-A. Laupheim, ein Paar neue braune Socken sowie 10 Stück Zigarren gestohlen haben. Festnahme des Kirsch, falls er stellenlos ist, u. Nachricht unter 211 L. erbeten.

Laupheim (Württ.) 30|11 1903. Amtsanwalt.

11695. **Stuber** Ludwig, led. Taglöhner von Hauzenstein, A.-G. Regenstauf, B.-A. Stadtamhof, geb. 5.12.78 in Reinhausen, A.-G. Stadtamhof, treibt sich schon seit ungef. 3 Jahren angeblich teils als Taglöhner teils als Metzger größtenteils in Oberbayern arbeitslos herum u. erschwindelt fortwährend in den dortigen Gemeinden Reiseunterstützungen. Ersatz wird verweigert. Auf Ueberweisung an die Landespolizeibehörde wollte tunlichst hingewirkt werden (9095).

Stadtamhof 28|11 1903. K. Bezirksamt.

11696. **Wagner** Engelbert*), verh. Stukkateur von Gunzenhausen, geb. 7.11.42 in Deggingen, erschwindelt Reisegeld u. Bekleidung, sowie Aufnahme in Krankenhäusern Ersatz wird verweigert (480).

Gunzenhausen 26|11 1903. Armenpflegschaftsrat.

*) Zul Beil. XII zu Nr. 163 des B. Z.-P.-Bl. 1902 (Landesverwiesene).

Um Ermittlung und Bekanntgabe des Aufenthalts nachbezeichneter Personen wird ersucht:

11697. **Härtl** Rosine, Kellnerin, geb. 27 8 67 in Wallhof, Gde. Neukirchen, Bez.-H. Eger, Böhmen,
11698 **Bogula** Klara Florentine, Kellnerin, geb. 10 6 65 in Kottbus, Rgb. Frankfurt,
11699 **Höul** Klara, Kellnerin, geb. 6.1 75 in Erbenberg,
11700 **Pech** Anna Maria, Kellnerin, geb. 22.2 74 in Bautzen,
11701. **Hübschmann** Emma Klara, Kellnerin, geb. 10.10 75 in Waldsachsen,
11702. **Weißbrod** Martha, Kellnerin, geb 3.10.83 in Chemnitz, sämtliche als Zeuginnen (A 534).

Hof 30|11 1903. K. Unt.-Richter.

11703. **Albrecht** Werner, led. Koch von Schöningen, Kr. Helmstedt, Braunschweig, geb. dort 21.11.76, weg. Betrugs (A 5334).

München I 28|11 1903. Amtsanwalt.

11704. **Adler** Georg*), led. Kaufmann von Feldheim, A.-G. Rain, B.-A. Neuburg a|Donau, geb. 29.11 82 in München (A 5760),
11705. **Klein** Karl, led. Monteur von München, geb. dort 10 7.83 (C 6669), beide weg. Diebstahls

München I 30|11 1903. Amtsanwalt.

*) Zul. 112|7731 (1903)

11706. **Heyder** Joseph*), led. Metzger von Trostberg, B.-A Traunstein, geb. 9.7.75 in Neumarkt a|R., weg. Diebstahls (C 1067)

Traunstein 28|11 1903. K. Staatsanwalt.

*) Zul. 148|10187 (1903).

11707. **Büchl** Franziska, led. Dienstmagd von Tiefenthal, A.-G Wörth a|D., B.-A. Regensburg als Zeugin (C 814).

Regensburg 27|11 1903. K. Staatsanwalt.

11708. **Brand** Andreas Franziskus, verh. Tüncher u. Stukkateur von Aura a|Saale, A.-G. Euerfeld, B.-A. Hammelburg, geb. dort 13.5.79, weg. Unterschlagung u. a. (D 3491. 5180. 5406).

Nürnberg 30|11 1903. Amtsanwalt (Stadt).

11709. **Ehret** Ludwig*), led. Rekommandeur von Nürnberg, geb. dort 7.1.69, weg. Unterschlagung (C 847).

Augsburg 1|12 1903. K. Staatsanwalt.

*) Zul. 25|1900 (1902).

Digitized by Google

11710. **Denk** Karl, led. Schenkkellner von Marienbad, Bez.-H. Tepl, Böhmen, geb. 27.9.81 in Hammerhäuseln, Gde. Auschowitz, Gbz. Marienbad, weg. Körperverl. (E 6047);

11711. **Klausner** Aron, gen. Adolf*), led. Reisender, Hausierer, von Wiśnicz, Bez.-H. Bochnia, Galizien, geb. dort 10.10.83, weg. Unterschlagung (C 6668).

München I 1|12 1903. Amtsanwalt.

*) Zul. 161|10987 (1903).

11712. **Joos** Matthäus, Schreiner, geb. 14.8.49 in Ulm, als Zeuge (V 168).

Augsburg 27|11 1903. K. Staatsanwalt.

11713. **Fetzer** Paul*), led. Schneider u. Kellner von Hochdorf, O.-A. Vaihingen, geb. 5.3.73 in München, weg. Kuppelei (XIII 740).

München I 30|11 1903. K. Staatsanwalt.

*) Zul. Beil. IX z. V. Z.-V.-Bl. 1901 (Landesverwiesene).

11714. **Gruber** Xaver*), led. Schneider von Rammersberg, Gde. Gaishausen, A.-G. Mitterfels, B.-A. Bogen, geb. 13.12.86 in Großlintach, Gde. Oberalteich, A.-G. Bogen, weg. Hausfriedensbruchs u. a. (1988 IV).

Straubing 30|11 1903. K. Staatsanwalt.

*) Zul. 118|9249 (1901).

11715. **Böck** Max, verw. Armenhäusler von Kirchheim, A.-G. Türkheim, B.-A. Mindelheim, geb. dort 12.10.26, weg. Sachbeschädigung (C 879);

11716. **Müller** Anton, led. vormal. Forstgehilfe von Münsterhausen, A.-G. Krumbach, geb. dort 4.4.45, weg. Vergehens wider die Religion (C 967).

Memmingen 30|11 1903. K. Staatsanwalt.

11717. **Jungblut** Philipp, led. Taglöhner, geb. 14.8.80 in Obernhausen, Gde. Lichtenberg, Kr. Dieburg, Hessen, weg. Widerstands u. a. (J 5128).

Darmstadt (Hessen) 21|11 1903.
Gr. Staatsanwalt.

11718. **Kreitinger** Michael, verh. Maurer von Lixenried, A.-G. Waldmünchen, geb. dort 7.4.69, weg. Betrugs (1395).

Miesbach 30|11 1903. Amtsanwalt.

11719. **Lex** Felix, led. Hilfsarbeiter von Graz, Steiermark, geb. 1886 in Waltendorf, Bez.-H. Graz, weg. Diebstahls (XI 998).

München I 30|11 1903. K. Staatsanwalt.

11720. **Limmer** Elise, led. Dienstmagd von Großgundertshausen, A.-G. Mainburg, geb. dort 10.1.76, als Zeugin (X 544).

München I 30|11 1903. K. Staatsanwalt.

11721. **Manewal** Karl, led. Metzger von Wörrstadt, Kr. Oppenheim, Hessen, geb. dort 11.10.79, weg. Körperverl. u. a. (B 807).

Zweibrücken 27|11 1903. K. Staatsanwalt.

11722. **Paringer** Xaver*), led. Eisenbahnarbeiter von Unterhausenthal, Gde. Aham, A.-G. Vilsbiburg, geb. dort 8.11.70, weg. Diebstahls (478).

Beilngries 26|11 1903. Amtsanwalt
f. Riedenburg.

*) Zul. 5|326 (1903).

11723. **Schick** Kreszenz*), Kellnerin von Wurmannsquick, A.-G. Eggenfelden, als Zeugin (VII 884).

München I 2|12 1903. K. Staatsanwalt.

*) Zul. 14|918 (1903).

Widerrufe.

1898: 9236.

1900: 1081. 9785. 11460.

1901: 2473. 3278. 10586.

1902: 2439. 2528. 3478. 6537. 7693. 8935. 9051. 11138. 12061. 12187.

1903: 1651. 2108. 2142. 2370. 2983. 3489. 3631. 4430. 4554. 4638. 5017. 6628. 6922. 7237. 7382. 7469. 7499. 7975. 7984. 8130. 8252. 8327. 8441. 8683. 9245. 9262. 9553. 9618. 9661. 9824. 9878. 9933. 10120. 10214. 10254. 10304. 10305. 10370. 10375. 10675. 10703. 10788. 10799. 10861. 10946. 10984. 10994. 11043. 11045. 11090. 11091. 11114. 11155. 11167. 11189. 11197. 11309. 11311. 11325. 11364. 11370. 11382. 11437. 11449. 11450. 11487. 11533.

Alphabetische Rekapitulation der Namen.

Adler Georg . . . 11704
Albrecht Werner . . 11703
Apfelschnitt Jakob . 11645
Augustin Franz . . 11634
Bauer Nikol . . . 11673
Böck Max . . . 11715
Becker Friedrich . . 11635
Büchl Franziska . 11707
Bodenschatz Johann 11676
Bogula Klara Florent. 11698
Brand Andr. Franziск. 11708
Brandl Johann . . 11671
Brendel Johann Mart. 11687
Buchfellner Cäcilia . 11636
Degenhart Johann . 11637
Denk Karl . . . 11710
Donath Hermann . 11672
Drescher Karl Friedr. 11689
Ebret Ludwig . . 11709
Fensel Johann . . 11638
Fetzer Paul . . . 11713
Fischer Georg . . 11639
Flechtner Adam Karl 11688
Fuß Burkhardt . . 11640
Gößler Erhardt . . 11691
Grillenberger Johann 11661
Gruber Xaver . . 11714
Hager Christian Georg 11678
Heyder Joseph . . 11706
Höhl Klara . . . 11699
Herb Friedrich . . 11641
Härtl Rosine . . 11697
Hübner Heinrich . 11642
Hübschmann E. Klara 11701
Hochriegl Johann . 11693
Holzleitner Johann 11643
Hornfeck Konrad Bernhard Friedrich 11690
Joos Matthäus . 11712
Jungblut Philipp . 11717
Kaltner Anna . . 11644
Kaufmann Jakob . 11645
Köhler Johann . . 11677
Küffner Karl Friedrich 11684
Kirsch Christof . . 11694
Kistner Heinrich . . 11646
Klausner Aron (gen. Adolf) . . 11711
Klein Karl . . . 11705
Koch Christian . . 11647
Kolb Philipp . . 11648
Kraußer Kunigunde 11649
Kreitinger Michael . 11718
Krüger Paul . . 11651
Lang Erhard . . 11683
Lechenberger Michael 11652
Lechner Johann . . 11653
Lex Felix . . . 11719
Limmer Elise . . 11720
Manewal Karl . . 11721
Maier Joseph . . 11654
Mösinger Joh. Ambr. 11650
Müller Anton . . 11716
Mittermeier Ludwig 11693
Moser Simon . . 11655
Paringer Xaver . 11722
Pech Anna Maria . 11700
Pflügl Joseph . . 11656
Reith Joseph . . 11686
Schäfer Joh. Michael 11657
Schick Kreszenz . . 11723
Schilling Tobias . 11658
Schmidt Robert . . 11659
Schmidle Anton . 11685
Schorsch Georg . . 11692
Schott Karl . . . 11674
Schubbaum Franziska 11662
Sick Babette . . . 11663
Simon Max Martin 11682
Sippel Johann . . 11681
Solger Joh. Christian 11675
Stern Erhard . . 11664
Stock Max . . . 11661
Strobel Gustav . . 11680
Stuber Ludwig . . 11695
Trommer Franz Max 11665
Wagner Engelbert . 11696
Wanner Joseph . . 11666
Wächtler Friedr. Gottl. 11679
Weißbrod Martha . 11702
Wehrmeister Friedrich 11667
Wild Franz . . . 11668
Zapf Johann Georg 11669
Zimmermann Karl . 11670
Zink Johann . . . 11660

Dr. Wild'sche Buchdruckerei (Gebr. Parcus) München.

Digitized by

№ 173. München, den 10. Dezember 1903.

Bayer. Zentral-Polizei-Blatt.

Herausgegeben von der K. Polizei-Direktion München.

Haftbefehle. Die bezeichneten Personen sind an die verfolgenden Behörden — Militärarrestanten an die nächste Militärbehörde (Bezirks-Kommandos ausgeschlossen) — abzuliefern, wenn nicht ausdrücklich andere Bestimmung getroffen ist. Von der Festnahme ist die verfolgende Behörde unverzüglich zu verständigen. Personen, die von einem Orte außerhalb Bayerns nach Bayern zu verbringen sind, sind an die der bayerischen Landesgrenze zunächst gelegene Uebergangsstation zu verbringen.

11724. **Albrecht** Werner, led. Koch von Schöningen, Kr. Helmstedt, Braunschweig, geb. 19.11.76, weg. Diebstahls u. Betrugs auf Anord. des K. A.-G. München I. Einl.-Ort: hies. Ges. an der Gruftstr. (IX 796).

München I 3/12 1903. K. Staatsanwalt.

11725. **Afsum** Johann*), Infanterist der 10. Komp. 20. Inf.-Rgts., geb. 25.12 80 in Altenberg, A.-G. Lauingen, B.-A. Dillingen (1,64 m, untersetzt, dunkle Haare, dicke Nase, Schnurrbart; auf der rechten Hand Anker, auf der linken Hantel u. Kugel tätowiert), weg. Fahnenflucht. Einl.-Ort: hies. Mil.-Arrestanstalt (4771).

Augsburg 2/12 1903.
Gericht der K. B. 2. Division.

*) Zul. 8/505 (1903).

11726. **Bechmann** Eduard*), led. Schreiner, geb. 20.12 77 in Coburg, zuletzt in Frankfurt a/M., weg. Unterschlagung auf Anord. des K. A.-G. Miltenberg (266).

Miltenberg 27/11 1903. Amtsanwalt.

*) Zul. 107/7413 (1903).

11727. **Berwanger** Aloys, led. Taglöhner, geb. 18.11.65 in Imst, Tirol (1,68 m, rotes etwas aufgedunsenes Gesicht, dunkelblonde Haare, blonder kleiner Schnurrbart, hat beim Gehen meistens die rechte Hand in der Tasche u. hält den Kopf etwas schief; schwarzer weicher breitrandiger Filzhut, dunkler Joppenanzug), weg. Sittlichkeitsverbr. Einl.-Ort: hies. A.-G.-Ges.

Geislingen (Württ.) 28/11 1903. K. Amtsgericht.

11728. **Bischof** Anton, Taglöhner, Infanterist der 5. Komp. K. 21. Inf.-Rgts., geb. 26.11.80 in Leinach, A.-G. Königshofen (1,65 m, schlank, dunkelblonde Haare, spitze Nase, Schnurrbartanflug, kleiner Mund, spitziges Kinn), weg. Fahnenflucht. Einl.-Ort: hies. Deutschhausges. (4640).

Nürnberg 1/12 1903.
K. B. Gericht der 5. Division.

11729. **Hoch** Martin, verw. Samenhändler, geb. 20.6.57 in Gönningen, O.-A. Tübingen (1,70 m, bleiche Gesichtsfarbe, blonder schwacher Schnurrbart; schwarzer Ueberzieher, älterer grauer Anzug; trägt eine schwarze lederne Tasche, Blumenzwiebel enthaltend, bei sich; hausiert vermutlich in der fränkischen u. hohenlohischen Gegend), weg. Betrugs i. R. Einl.-Ort: hies. A.-G.-Ges.

Gailsdorf (Württ.) 30/11 1903. K. Amtsgericht.

11730. **Breitenwieser** Franz*), Maurer, geb. 17.5.73 in Stadtbergen, A.-G. Augsburg, weg. Körperverl. Einl.-Ort: A.-G.-Ges. Ellwangen (G 195).

Welzheim (Württ.) 30/11 1903. K. Amtsgericht.

*) Zul. 89/6601 (1902).

11731. **Breuer** Viktor Artur, Schiffsjunge, geb. 17.3.86 in Altenburg, weg. Diebstahls. Einl.-Ort: nächstes A.-G. (J 3560/1900).

Darmstadt (Hessen) 27/11 1903.
Gr. Staatsanwalt.

11732. **Bub** Karl Magnus, verw. Dienstknecht, geb. 20.3.70 in Salmünster, Rgb. Cassel, weg. Betrugs. Einl.-Ort: nächstes G.-Ges. (G U 646).

Groß-Umstadt (Hessen) 21/11 1903.
Amtsanwalt.

11733. **Greiter** Leonhard*), led. Müllerknecht, geb. 4.8.45 in Börwang, Gde. Haldenwang, A.-G. Kempten, weg. Körperverl. Einl.-Ort: hies. A.-G.-Ges. (D 63).

Leutkirch (Württ.) 3/12 1903. K. Amtsgericht.

*) Zul. 76/5226 (1903).

11734. **Hagen** Simon, Maurer, geb. 8.3.75 in Hammerbach, A.-G. Herzogenaurach, B.-A. Höchstadt a/Aisch (1,75—1,78 m, kräftig, breitschulterig, blonde Haare, blonder kleiner Schnurrbart, auffallend große Füße; dunkler weicher Filzhut, schwarzer oder grauer Anzug; dürfte sich Mannheim zugewandt haben), weg. Diebstahls 1 silbernen Remontoiruhr, die ohne Goldreifen u. deren kleiner Zeiger abgebrochen ist, sowie 1 Nickelkette mit etwas kleinen Gleichen u. einem Miniaturathletengewicht als Anhängsel.

Göppingen (Württ.) 27/11 1903 K. Amtsgericht.

11735. **Heuberger** Gabriel*), Schirm- u. Siebmacher, geb. 10.8 77 in Holheim, A.-G. Nördlingen (untersetzt, kräftig, volles Gesicht, kleiner schwarzer Schnurrbart), weg. Diebstahls. Einl.-Ort: hies. A.-G.-Ges.

Horb (Württ.) 27/11 1903. K. Amtsgericht.

*) Zul. 36/2278 (1903).

11736. **Schick** Martin, Dienstknecht, geb. 10.6.57 in Bitz, Württ. A.-G. Balingen (1,70—1,75 m, stark, blonde Haare, am Vorderkopf Anfang einer Glatze, blonder Schnurrbart, am linken Unterkiefer eine etwa 3 cm lange Narbe, O-Beine, dadurch breiter Gang), weg. Betrugs i. R. Drahtnachricht erbeten (29837. D 1850).

Konstanz (Baden) 4/12 1903. Gr. Staatsanwalt.

Digitized by Google

11737. **Holzinger** Adolf von Rohitsch (Rogatec), Bez.-H. Pettau, Steiermark, geb. dort 1867, zul. in Breitenberg bei Gastein, Bez.-H. St. Johann im Pongau (groß, schlank, längliches gesundes Gesicht; dunkelblonde Haare, graue Augen, brauner Vollbart, blonder Schnurrbart), weg. Verbrechens nach § 99 St.-G. (Bedrohung) — Vr. 879/3 —;

11738. **Ortis** Peter, verh. Maurer von Paluzza, Distr. Tolmezzo, Prov. Udine, Italien, geb. dort 28.9.53, zul. beim Bahnbau in Wildbadgastein beschäftigt u. in Kötschachdorf, Gde. Wildbadgastein, wohnhaft (mittelgroß, untersetzt, rundes Gesicht, bleiche Gesichtsfarbe, blonde Haare, hohe Stirn, graue Augen), weg. Verbrechens der öffentlichen Gewalttätigkeit (Vr. 731/3). Beide anher einzuliefern.

Salzburg (Oesterr.) 2/12 1903.

K. K. Landesgericht, Abt. V.

11739. **Schröer** Maximilian, Hausierer, geb. 1.1.62 in Karlsberg, A.-G. Grünstadt, B.-A. Frankenthal (1.72 m, untersetzt, mageres Gesicht, blonde Haare, rötlichblonder schwacher Schnurrbart, schlechte Zähne; schwarzer Hut mit Naht in der Mitte, dunkelblauer schwach weißgestreifter Anzug; handelt mit Hosenträgern u. dergl., reist mit einer Frauensperson — ziemlich groß, schwarze Haare; grünlicher Filzhut —, welche mit Ellenwaren hausiert), weg. gef. Körperverl. Einl.-Ort: hies. A.-G.-Gef. Siehe auch Ausschreiben im Württemb. Fahndungsblatt 1903/206 (9369) u. 250 (11560).

Ehingen (Württ.) 4/12 1903. K. Amtsgericht.

11740. **Wurster** Paul, Kaufmann, geb. 1.5.38 in Stuttgart (mittelgroß, untersetzt, kräftig, weiße Haare, weiße starke Augenbrauen, blaue Augen, weißer Schnurrbart, kleine Narbe auf der Nase; brauner weicher Hut, dunkelblauer Ueberzieher mit Samtkragen, geflickte Zugstiefel, hellbraune Strümpfe), weg. Untreue u. a. Einl.-Ort: A.-G.-Gef. Stuttgart—Stadt (J 9352).

Stuttgart (Württ.) 1/12 1903.

K. Staatsanwalt.

11741. **Jocher** Therese, 20—25 J., led. Dienstmagd von Feilnbach, A.-G. Aibling.

11742. **Schmid** Maria*), Metzgersfrau von Feilnbach, A.-G. Aibling, geb. 1.9.60 in Utting, A.-G. Landsberg, beide weg. Betrugs auf Anord. des K. A.-G. Miesbach. Einl.-Ort: hies. Gef. an der Baaderstr. (D 954).

München II 2/12 1903. K. Staatsanwalt.

*) Zul. 152/10409 (1903).

11743. **Häfele** Joseph*), led. Schreiner von Breitenwang, Bez.-H. Reutte, Tirol, geb. dort 25. (24.)10.71(70), weg. schweren Diebstahls u. a. auf Anord. des K. A.-G. München I. Einl.-Ort: hies. Gef. am Anger (VI 954).

München I 1/12 1903. K. Staatsanwalt.

*) Zul. 116/7935 (1903).

11744. **Aurednik** Anton, led. Taglöhner von Kleinlohowitz (Lohovičky), Gbz. Zbirow (Zbiroh), Bez.-H. Rokitzan (Rokycany), Böhmen, geb. 15.1.81 in Hausham, Gde. Agatharied, A.-G. Miesbach, weg. Betrugs auf Anord. des K. A.-G. Miesbach (1420).

Miesbach 2/12 1903. Amtsanwalt.

11745. **Kern** Robert*), led. Taglöhner von Dachau, geb. dort 29.4.77, weg. Betrugs i. R. auf Anord. des K. A.-G. Neuburg a/D. Einl.-Ort: nächstes A.-G.-Gef. (A 1036).

Neuburg a/D. 3/12 1903. K. Staatsanwalt.

*) Zul. 104/7166 (1903).

11746. **Krause** Joseph, led. Monteur von Miesbach, geb. dort 8.4.78, weg. Körperverl. auf Anord. des K. A.-G. Aibling. Einl.-Ort: nächstes Gef. (B 927).

Traunstein 4/12 1903. K. Staatsanwalt.

11747. **Luttenbacher** Georg, led. Zimmermann von Böbing, A.-G. Schongau, geb. dort 11.5.82, weg. Verbr. des Raubes. Einl.-Ort: hies. Gef. an der Baaderstr. (79).

München II 3/12 1903. K. Unt.-Richter II.

11748. **Münique** Balthasar*), led. Maurer, geb. 6.3.81 in Schillingsfürst, B.-A. Rothenburg o. Tbr., weg. Hausfriedensbruchs. Einl.-Ort: hies. A.-G.-Gef.

Langenburg (Württ.) 1/12 1903.

K. Amtsgericht.

*) Zul. 155/10594 (1903).

11749. **Salvenauer** Joseph*), led. Dienstknecht von Kössen, Bez.-H. Kitzbühel, Tirol, geb. dort 16.8.71, weg. Betrugs auf Anord. des K. A.-G. Rosenheim. Einl.-Ort: nächstes Gef. (B 1006).

Traunstein 3/12 1903. K. Staatsanwalt.

*) Zul. 79/5422 (1903).

11750. **Schmitt** Matthäus, led. Schuhmacher u. Taglöhner, geb. 7.7.84 in Oberwallenstadt, A.-G. Lichtenfels, weg. Diebstahls auf Anord. des K. A.-G. Bamberg. Einl.-Ort: hies. Ldg.-Gef. (2741).

Bamberg 2/12 1903. Amtsanwalt.

11751. **Schnorr** Franz, led. Bader von Bamberg, geb. dort 2.8.82, weg. Diebstahls u. a. auf Anord. des K. A.-G. Würzburg. Einl.-Ort: nächstes G.-Gef. (D 1078).

Würzburg 2/12 1903. K. Staatsanwalt.

11752. **Schottenhaml** Paul, verh. Taglöhner von Plöß, Gbz. Hostau, Bez.-H. Bischofteinitz, Böhmen, geb. 25.3.74 in Wenzelsdorf, Gde. Plöß, weg. Verbr. des Diebstahls auf Anord. des K. A.-G. Vohenstrauß, wohin abzuliefern (B 1423).

Weiden 4/12 1903. K. Staatsanwalt.

11753. **Schreiner** Felix, led. Spängler, angeblich von Dörfl, Gde. Wolfsberg, A.-G. Neumarkt a/R., B.-A. Mühldorf (20—21 J., 1,70—1,75 m, untersetzt, volles Gesicht, dunkelblonde Haare, kleiner blonder Schnurr- u. Kotelettbart), weg. Körperverl. auf Anord. des K. A.-G. Eggenfelden. Einl.-Ort: hies. Ldg.-Gef. (2797 IV).

Landshut 1/12 1903. K. Staatsanwalt.

11754. **Weidler** Joseph, Kaufmann von Stuttgart (24—26 J., 1,70 m, blonde Haare, blonder Schnurrbart; dunkler weicher Filzhut, dunkelgrauer Havelock, dunkler weißgesprenkelter Anzug), weg. Betrugs. Drahtnachricht (29377. R. A. 169).

Konstanz (Baden) 30/11 1903. Gr. Staatsanwalt.

11755. **Weinkauf** Konrad, led. Obsthändler von Erlangen, geb. dort 4.3.77, weg. Kuppelei u. a. auf Anord. des K. A.-G. Erlangen. Einl.-Ort: nächstes Gef. Drahtnachricht (C 973).

Fürth 28/11 1903. K. Staatsanwalt.

11756. **Wolf** Bernhard, led. Schreiner von Aschaffenburg, geb. dort 13.2.82, weg. Diebstahls auf Anord. des K. A.-G. Aschaffenburg. Einl.-Ort: nächstes G.-Gef. (II 2132).
Aschaffenburg 28/11 1903. K. Staatsanwalt.

Ausforschungen.

11757. **(Zigeuner.)** Zu dem Ausschreiben im B. Z.-P.-Bl. 1903 Nr. 164 Ziffer 11158 wird nachgetragen, daß der Geburtsort des Franz Devis Zaisenhausen (nicht Gaisenhausen) heißt. Wie nunmehr die Erhebungen ergeben haben, ist Franz **Devis** tatsächlich in Zaisenhausen und Maria **Devis** in Obrigheim geboren. Dagegen waren die Vornamen falsch angegeben und heißt der unter Ziffer 3 angegebene Zigeuner eigentlich August Johannes **Devis**, geb. 19.10.88, und die unter Ziff. 4 bezeichnete Zigeunerin Franziska Johanna **Devis**, geb. 30.1.91 (5200).
Alzenau 2/12 1903. K. Bezirksamt.

11758. **(Obligationendiebstahl.)** Entwendet wurde hier am 17. oder 18.11.1903: 3½% Schuldschein der Stadt Weiden zu 100 ℳ Lit. F. Nr. 122, 3½% Schuldschein der Stadt Weiden zu 500 ℳ Lit. D. Nr. 187, nebst halbjährigen Zinsscheinen ab 1 April 1904. Sachdienliche Mitteilungen erbeten (C 2268).
Weiden 4/12 1903. K. Staatsanwalt.

11759. **(Einbruchdiebstähle.)** Am 17.11.1903 wurden hier mehrere Mägdekammern erbrochen u. folgendes gestohlen:
2 gold. Damenringe, einer mit rotem Stein, der andere mit 3 kleinen hellblauen Steinen; wert 15 ℳ;
1 silb. Remontoiruhr mit Goldrand, im Deckel befinden sich die Buchstaben J. M. u. der Name „Josef Morath", wert 18 ℳ;
2 gold. Damenuhrketten; eine Halskette mit einer Blume, in welcher sich 3 rote Steine befinden, wert 22 ℳ; eine kurze Uhrkette mit Anhängsel, mit dem Porträt eines jungen Mannes; wert 15 ℳ;
1 ältere gold. Damenuhr mit Sprungdeckel, an welcher sich ein schmales Nickelkettchen mit einem Engelchen als Anhängsel befindet;
2 gold. Ringe, der eine mit rotem Stein, links u. rechts je ein kleines weißes Steinchen, wert 7 ℳ; der andere mit rotem Stein, letzterer ist neben dem Stein gebrochen;
2 gold. Broschen, die eine mit Rheinkiesel, die andere mit 2 Herzchen; je 8 bis 10 ℳ wert;
1 Paar Ohrringe, herzförmig. Anhalten u. Nachricht erbeten (C 914).
Würzburg 3/12 1903. K. Staatsanwalt.

11760. **Ein Handschuhdiebstahl** wurde hier am 26.11.1903 vormittags von einem Unbekannten (Eindruck eines besseren Reisenden, 30—34 J., ungef. 1,70 m, hellblonde Haare, hellblonder kleiner Schnurrbart, schwarzer steifer Filzhut, breite, aufgefaltete, schwarz u. rotgestreifte Krawatte mit einer Stecknadel, in die eine längliche Perle eingefaßt ist, gelblicher Ueberzieher, trägt dünne schwarzlederne Mappe von länglicher viereckiger Form bei sich) begangen. Fahndung erbeten (3975).
Ulm (Württ.) 1/12 1903. K. Staatsanwalt.

11761. **Gestohlen** wurde am 17.8.1903 hier 1 silb. mit Goldstreifen versehene Remontoiruhr (römische Ziffern, Sekundenzeiger, weißes Zifferblatt, gelbe Zeiger, zwischen den beiden hinteren Deckeln liegt ein Garantieschein vom Uhrmacher Hertl in Erlangen) nebst Nickelkette. Anhaltung u. Drahtnachricht erbeten (C 745).
Würzburg 30/11 1903. K. Staatsanwalt.

11762. **(Aufgefundene Kindsleiche.)** Am 25.10.1903 wurde hier im Vorgärtchen des Justizgebäudes die Leiche eines neugeborenen männlichen Kindes samt daran befindl. Nabelschnur u. Nachgeburt aufgefunden, die in der Nacht über den Zaun hereingeworfen worden sein dürfte. Gewaltsame Tötung war nicht nachweisbar, der Tod kann auch in normaler Weise erfolgt sein. Sachdienliche Mitteilungen erbeten (C 809).
Würzburg 1/12 1903. K. Staatsanwalt.

11763. **Grübl** Georg, led. Schweizer von Karlshuld, A.-G. Neuburg a/D., geb. 24.4.67 in München, Gewohnheitsvagant, erschwindelt Unterstützungen u. Reisegeldvorschüsse. Ersatz wird verweigert. Heimlieferung dringend erbeten (4265).
Karlshuld 30/11 1903. Armenpflege.

11764. **Schenkenberger** Erwin, led. Schlosser von Wattweiler, A.-G. Zweibrücken, geb. 1.6.79 in Steinbach a. d. Glan, A.-G. Waldmohr, Pfalz, treibt sich bettelnd im Lande umher u. erschwindelt Unterstützungen. Ersatz wird verweigert.
Zweibrücken 30/11 1903. K. Bezirksamt.

Um Ermittlung und Bekanntgabe des Aufenthalts nachbezeichneter Personen wird ersucht:

11765. **Stephan** Simon*), led. Schlosser von Ingolstadt, geb. dort 22.9.78, weg. Betrugs (B 1147).
Regensburg 30/11 1903. K. Staatsanwalt.
*) Zul. 161/12705 (1901).

11766. **Steindl** Anton*), led. Hausierersohn von Steinsberg, A.-G. Regenstauf, B.-A. Stadtamhof, geb. 26.7.84 in Weilheim, weg. Betrugs (C 1086).
Traunstein 1/12 1903. K. Staatsanwalt.
*) Zul. 90/6708 (1902).

11767. **Thums** Katharina, Kellnerin, geb. 23.11.70 in Schlewitz, Gde. Potzowitz, Bez.-H. Bischofteinitz, als Zeugin (A 534).
Hof 30/11 1903. K. Unt.-Richter.

11768. **Wagner** Sigmund, led. Gärtner von München, geb. 2.5.74, weg. Körperverl. (IX 883).
München I 28/11 1903. K. Staatsanwalt.

11769. **Winckler** Artur, Artist, früher Kaufmann von Glauchau, Sachsen, geb. dort 25.10.79, als Zeuge (III 32).
München I 27/11 1903. K. Staatsanwalt.

11770. **Wirth** Georg, led. Taglöhner von Dachau, geb. dort 16.9.83, weg. Sittlichkeitsvergehens u. a. (E 491).
München II 28/11 1903. K. Staatsanwalt.

11771. **Ziller** Adelheid, led. Prostituierte von Sankt Johann bei Zabern, Elsaß-Lothringen, geb. dort 19.12.77, als Zeugin (C 973).
Fürth 28/11 1903. K. Staatsanwalt.

11772. **Benz** Albert, led. Bahnbauarbeiter von Oberried oder Oberriet, Schweiz, geb. dort 3.2.73, als Zeuge (D 838).
Passau 29/11 1903. K. Staatsanwalt.

11773. **Gläser** Johann, led. Taglöhner von Vagen, A.-G. Aibling, geb. dort 26.9.85, weg. Betrugs (959).
Bad Aibling 2/12 1903. Amtsanwalt.

Digitized by Google

11774. **Daschner** Christian Johann*), led. Fabrikarbeiter von Gunzenhausen, geb. 21.1.82 in Berolzheim, A.-G. Heidenheim, B.-A. Gunzenhausen, weg. Betrugs u. Unterschlagung (D 6157);

11775. **Krieger** Marie**), led. Arbeiterin von Thalmässing, A.-G. Greding, B.-A. Hilpoltstein, geb. 2.7.68 in Nürnberg, weg. Unterschlagung (B 3121);

11776. **Kropf** Paul***), led. Bäcker von Tennenlohe, A.-G. Erlangen, geb. 27.5.70 in Fürth, weg. Betrugs (B 3817);

11777. **Stirnweiß** Johann, led. Bäcker von Großenbuch, A.-G. Gräfenberg, B.-A. Forchheim, geb. dort 20.7.84, als Zeuge (B 3515).

Nürnberg 3|12 1903. Amtsanwalt (Stadt).

*) Zul. 158|10843 (1903).
**) Zul. 160|10928 (1903).
***) Zul. 127|8677 (1903).

11778. **Dausch** Michael*), verh. Stukkateur von Höchstadt a|Aisch, geb. dort 23.6.73, als Zeuge (H 680).

Nürnberg 3|12 1903. K. Staatsanwalt.

*) Zul. 124|9901 (1902).

11779. **De Ritz (Deris)** Johann, italienischer Erdarbeiter, weg. Unterschlagung. Derselbe ist aufzufordern, seinen Aufenthalt hierher anzuzeigen.

Eßlingen (Württ.) 4|12 1903. Amtsanwalt.

11780. **Eichhorn** Max, etwa 24 J., Tischler, früher in Issigau, A.-G. Naila, zul. in Coburg, als wichtiger Zeuge (B 499).

Hof 3|12 1903. K. Unt.-Richter.

11781. **Enzesberger** Simon, led. Dienstknecht von Tittling, B.-A. Passau, geb. 11.10.83 in Oberpolling, Gde. Fürstenstein, A.-G. Passau, weg. Sachbeschädigung (D 890).

Passau 2|12 1903. K. Staatsanwalt.

11782. **Rätscher** Leo, led. Steinhauer von Sendelbach, geb. dort 17.3.78, weg. Körperverl. (467).

Lohr 28|11 1903. Amtsanwalt.

11783. **Eckert** Konrad, led. Eisendreher von Nürnberg, geb. 6.2.85 in Nürnberg-Glaishammer,

11784. **Holzschuh** Max, led. Kesselschmied von Nürnberg, geb. 2.2.80 in Nürnberg-Glaishammer, beide weg. Körperverl. (I 841);

11785. **Georgi** Georg, led. Modellschreiner von Nürnberg, geb. 3.9.85 in Nürnberg-Glaishammer, als Zeuge (I 841).

Nürnberg 3|12 1903. Amtsanwalt (Stadt).

11786. **Fischer** Xaver, led. Dienstknecht von Obersiegsdorf, A.-G. Traunstein, geb. dort 4.6.77, weg. Körperverl. (A 612).

Kempten 30|11 1903. Amtsanwalt (Land).

11787. **Graser** Andreas, led. Bäcker von Hirschau, A.-G. Amberg, geb. dort 7.4.77, weg. Körperverl. (X 929).

München I 3|12 1903. K. Staatsanwalt.

11788. **Haag** Anna*), führt möglicherweise den Namen Anna **Hackner**, led. Dienstmagd, geb. 2.8.74 in Thierhaupten, weg. Betrugs (A 674).

Augsburg 28|11 1903 K. Staatsanwalt.

*) Zul. 39|3294 (1900).

11789. **Höbel** Albert, led. Oekonomenssohn von Hirschzell, A.-G. Kaufbeuren, geb. dort 11.9.79, weg Körperverl. u. a. Drahtnachricht (K 338).

Kaufbeuren 1|12 1903. Amtsanwalt (Land).

11790. **Holzmann** Ludwig*), led. Bader, geb. 2.3.78 in Thannhausen, A.-G. Krumbach, weg. Betrugs (B 1875).

Kempten 30|11 1903. Amtsanwalt (Stadt).

*) Zul. 120|9504 (1902).

11791. **Salber** Matthias*), Taglöhner, geb. 15.12.71 in Asselfingen, O.-A. Ulm, weg. Betrugs (Heiratschwindels). Derselbe ist aufzufordern, bei Gefahr steckbrieflicher Verfolgung seinen Aufenthalt hierher anzuzeigen (1659).

Ulm (Württ.) 3|12 1903. K. Staatsanwalt.

*) Zul. 99|6850 (1903).

Widerrufe.

1896: 7250. **1901:** 9102. **1902:** 630. 2620. 12525.
1903: 788. 1245. 2663. 3778. 5851. 6122. 6140. 6309. 6444. 6977. 7006. 7074. 7155. 7181. 7323. 7375. 7493. 7757. 7758. 8396. 8504. 8775. 9552. 9603. 9846. 9942. 10040. 10153. 10161. 10186. 10197. 10246. 10320. 10322. 10554. 10629. 10887. 10913. 11054. 11132. 11327. 11329. 11335. 11372. 11445.

Alphabetische Rekapitulation der Namen.

Albrecht Werner . 11724
Asum Johann . . 11725
Aurednik Anton . 11744
Bechmann Eduard . 11726
Benz Albert . . . 11772
Berwanger Aloys . 11727
Bischof Anton . . 11728
Breuer Viktor Artur 11731
Breitenwieser Franz 11730
Bub Karl Magnus 11732
Daschner Christ. Joh. 11774
Dausch Michael . . 11778
Deris Johann . . 11779
De Ritz Johann . 11779
Devis August Joh. 11757
Devis Franz . . . 11757
Devis Freska Johanna 11757
Devis Maria . . 11757
Eichhorn Max . . 11780
Eckert Konrad . . 11783
Enzesberger Simon 11781
Fischer Xaver . . 11786
Georgi Georg . . 11785
Gläser Johann . . 11773
Graser Andreas . . 11787
Greiter Leonhard . 11733
Grübl Georg . . 11763
Haag Anna . . . 11788
Hagen Simon . . 11734
Hackner Anna . . 11788
Höbel Albert . . 11789
Heuberger Gabriel 11735
Häsele Joseph . . 11743
Hoch Martin . . 11729
Holzinger Adolf . 11737
Holzmann Ludwig . 11790
Holzschuh Max . . 11784
Jocher Therese . . 11741
Kern Robert . . . 11745
Krause Joseph . . 11746
Krieger Marie . . 11775
Kropf Paul . . . 11776
Luttenbacher Georg . 11747
Münique Balthasar 11748
Rätscher Leo . . . 11782
Ortls Peter . . . 11738
Salber Matthias . 11791
Salvenauer Joseph . 11749
Schenkenberger Erwin 11764
Schick Martin . . 11736
Schmid Maria . . 11742
Schmitt Matthäus . 11750
Schnorr Franz . . 11751
Schottenhaml Paul 11752
Schröder Maximilian 11739
Schreiner Felix . . 11753
Stephan Simon . 11765
Steindl Anton . . 11766
Stirnweiß Johann . 11777
Thums Katharina . 11767
Wagner Sigmund . 11768
Wiedler Joseph . . 11754
Weinkauf Konrad . 11755
Winckler Artur . . 11769
Wirth Georg . . . 11770
Wolf Bernhard . . 11756
Wurster Paul . . 11740
Ziller Adelheid . . 11771

Dr. Wild'sche Buchdruckerei (Gebr. Parcus) München.

№ 174. München, den 12. Dezember 1903.

Bayer. Zentral- Polizei - Blatt.

Herausgegeben von der K. Polizei-Direktion München.

Unbekannter Verhafteter.

11792. Neben abgebildeter Mann, angeblich **Zetti** Milota, katholisch, angeblich 18 J., led. Kaufmann von Milsologes ? (nach Schätzung des K. Bezirksarztes 23 J., 1,63 m, schlank, längliches Gesicht, gesunde Gesichtsfarbe, blonde Haare, blonde Augenbrauen, blaue Augen, Anflug von blondem Schnurr- u. Knebelbart, am linken Handgelenk u. auf der linken Brustseite eine Stich- oder Schnittnarbe; schwarzer Filzhut, 1 rotseidene und 1 graue Halsbinde, schwarze Samtjacke, schwarze Atlasweste, 2 schwarze Tuchhosen, 1 dunkelblaue Hose, 3 weiße Baumwollhemden, dunkelblauer Ueberzieher), wurde am 12.11.1903 hieramts wegen Verdachts der Landstreicherei u. des Gebrauchs gefälschter Legitimationspapiere verhaftet, in der schöffenger. Verhandlung aber auf Grund amtsärztlich konstatierter geistiger Minderwertigkeit freigesprochen. Der angebliche Zetti gibt an, als Handlungsreisender im Dienste einer Handlungsfirma zu stehen u. sich auf der Reise von München nach Paris zu befinden; er gibt ferner an, im heurigen Jahre 3 Monate lang wegen Kopfleidens in einer Irrenanstalt Saloma [? — vielleicht Salona (Solin), Gde. u. Bez.-H. Spalato lit, auch Spljet), Dalamatien — die Red.] in Oesterreich untergebracht gewesen zu sein u. schon seit igerer Zeit nichts mehr gearbeitet zu haben. Dieser letzten Angabe widerspricht die Tatsache, daß der gebliche Zetti an den Innenseiten seiner Hände Spuren von Blasen hat, welche offenbar schwere Arbeit n verursacht haben u. welche etwa 3 Wochen alt sein mögen. In dem von ihm geführten österreichischen beitsbuch finden sich die Stempel der Naturalverpflegstationen Moosburg u. Kaufbeuren mit dem Datum 3. bezw. 9.11.1903. Neuerdings gibt nun der Unbekannte an, daß er Joseph **Kubik** heiße u. aus der renanstalt in Brünn entsprungen sei. Sachdienliche Mitteilung zur Feststellung der Identität des Unannten erbeten (14305).

Memmingen 6/12 1903. Stadtmagistrat.

---

aftbefehle. Die bezeichneten Personen sind an die verfolgenden Behörden — Militärarrestanten die nächste Militärbehörde (Bezirks-Kommandos ausgeschlossen) — abzuliefern, wenn nicht ausdrücklich ere Bestimmung getroffen ist. Von der Festnahme ist die verfolgende Behörde unverzüglich zu ständigen. Personen, die von einem Orte außerhalb Bayerns nach Bayern zu verbringen sind, sind an die der bayerischen Landesgrenze zunächst gelegene Uebergangsstation zu verbringen.

1793. **Augustin** Xaver*), led. Hütbube von Regen, . dort 5.11.87, weg. Diebstahls auf Anord. des A.-G. Grafenau. Einl.-Ort: hies. Ldg.-Ges. 1048).

Deggendorf 5/12 1903. K. Staatsanwalt.

) Zul. 88/6492 (1902).

1794. **Böhm** Joseph*), Schneider u. Musiker Steinsberg, A.-G. Regenstauf, B.-A. Stadtamhof, . dort 16.9.50, weg. Diebstahls (605).

Burglengenfeld 28/11 1903. Amtsanwalt.

) Zul. 84/6450 (1901).

1795. **Dörfler** Wolfgang, led. Maler von Heinersnd, Gde. Ramsenthal, A.-G. Bayreuth, geb. dort 13.10.84, weg. Diebstahls auf Anord. des K. A.-G. Bayreuth (A 1397).

Bayreuth 5/12 1903. Amtsanwalt (Stadt).

11796. **Eder** Franz, led. Knecht von Triebenbach, A.-G. Laufen, geb. 23.3.78 in Mayerhofen, Gde. Triebenbach, weg. Betrugs auf Anord. des K. A.-G. Laufen. Einl.-Ort: nächstes A.-G.-Ges. (786).

Laufen 21/11 1903. Amtsanwalt.

11797. **Eisele** Jakob, verh. Bergmann von Mittelberbach, A.-G. Waldmohr, B.-A. Homburg, Pfalz, geb. dort 5.2.76, weg. Diebstahls auf Anord. des K. A.-G. Waldmohr. Einl.-Ort: nächstes A.-G.-Ges. (C 1479).

Zweibrücken 4/12 1903. K. Staatsanwalt.

Digitized by Google

11798. **Buckel** Andreas*), verw. Maurer, geb. 15.7.59 in Neuses, A.-G. Herrieden, B.-A. Feuchtwangen, weg. Unterschlagung auf Anord. des K. A.-G. Herrieden, wohin abzuliefern (256).
Feuchtwangen 3|12 1903. Amtsanwalt.
*) Zul. 5|297 (1903).

11799. **Grabinger** Paul August, led. Spengler von Würzburg, geb. dort 24.3.81 (1,60—1,65 m, untersetzt, blonde Haare, blonder Schnurrbartanflug), weg. Diebstahls auf Anord. des K. A.-G. Würzburg. Einl.-Ort: nächstes G.-Ges. (C 863).
Würzburg 5|12 1903. K. Staatsanwalt.

11800. **Grill** Johann*), led. Taglöhner, geb. 14.9.77 in Schwarzach, A.-G. Bogen, weg. Diebstahls auf Anord. des K. A.-G. Deggendorf. Einl.-Ort: hies. Ldg.-Ges. (C 977).
Deggendorf 7|12 1903. K. Staatsanwalt.
*) Zul. 168|11439 (1903).

11801. **Haller** Otto, led. Reisender von Regensburg, geb. dort 6.10.75, weg. Unterschlagung u. a. auf Anord. des K. A.-G. Nürnberg. Einl.-Ort: nächstes G.-Ges. (E 618).
Nürnberg 1|12 1903. K. Staatsanwalt.

11802. **Hauger** Wilhelm, Musketier (Rekrut) 9.|124. Inf.-Rgts. in Weingarten, geb. 22.3.81 in Donaueschingen, Baden (1,65 m, kräftig, volles Gesicht, gesunde Gesichtsfarbe, blonde Haare, blaue Augen, Bartanflug, badischer Dialekt; schwarzer Filzhut, dunkelgrüner gut erhaltener Zivilanzug, gut erhaltene Bottinen; führt vermutlich einen mit Platzpatronen geladenen älteren Revolver bei sich), weg. schw. Diebstahls i. R. u. a. Einl.-Ort: hies. Garnisonsarresthaus (7443 III a).
Ulm (Württ.) 2|12 1903.
Gericht der 27. Division.

11803. **Herbst** Emmeran, led. Küfer, geb. 4.5.77 in Wernberg, A.-G. Nabburg,

11804. **Eberle** Joseph, led. Schreiner, geb. 16.8.78 in Hohenreuten, Gde. Oberrieden, A.-G. Mindelheim, beide weg. Körperverl. auf Anord. des K. A.-G. Memmingen (A 476).
Memmingen 2|12 1903. Amtsanwalt (Stadt).

11805. **Hutzler** Joseph, Infant. II. Kl. 2.|12. Rgts. von Brand bei Rediwitz, A.-G. Thiersheim, B.-A. Wunsiedel (24¾ J., 1,69 m, untersetzt, längliches Gesicht, blonde Haare, Bartanflug, am rechten Oberarm „Pferd mit Reiterin" u. an der linken Hand „einen Anker" eintätowiert; schwarzer weicher Filzhut, älterer dunkler bis an die Kniee reichender Gehrock, dunkle Hose, Militärstiefel, soll sich in die Schweiz begeben haben), weg. Fahnenflucht u. a. Einl.-Ort: Arrestanstalt Neuulm.
Augsburg 23|11 1903.
K. B. Gericht der 2. Division.

11806. **Leydecker** Valentin, led. Schlosser, geb. 17.4.87 in Schifferstadt, A.-G. Speyer, weg. Körperverletzung auf Anord. des K. A.-G. Speyer. Vor Zulieferung Drahtnachricht mit Aktenzeichen (2352).
Speyer 1|12 1903. Amtsanwalt.

11807. **Lerchbaum** Therese, led. Näherin von Mettenhausen, A.-G. Landau a. J., geb. dort 10.5.79, weg. Unterschlagung auf Anord. des K. A.-G. Landau a|J, wohin abzuliefern (928).
Landau a|Isar 2|12 1903. Amtsanwalt.

11808. **Müller** Adalbert, Dienstknecht, geb. 18.7.47 in Ellzee, A.-G. Krumbach (mittelgroß u. stark, aufgedunsenes Gesicht, dunkle Haare, rote Nase, dunkler ziemlich starker Schnurrbart, an der einen Hand einen nach einwärts gebogenen steifen Finger; dunkle Joppe, hellere Hose), weg. Sittlichkeitsverbr.
Tettnang (Württ.) 3|12 1903. K. Amtsgericht.

11809. **Neher** Sebastian, led., früher Schutzmann in Nürnberg, geb. 30.12.78 in Großkötz, A.-G. Günzburg, dort beheimatet, weg. Betrugs auf Anord. des K. A.-G. Nürnberg. Einl.-Ort: nächstes G.-Ges. (B 4034).
Nürnberg 2|12 1903. Amtsanwalt (Stadt).

11810. **Reinhardt** Christian Karl, Dienstknecht, geb. 4.1.63 in Ruchsen, Bad. B.-A. Adelsheim (1,62—1,65 m, blonder Schnurrbart; schwarzer Hut, braune Joppe, Rohrstiefel), weg. Unterschlagung. Drahtnachricht vor Zulieferung (35052. A I 982).
Heidelberg (Baden) 28|11 1903.
Gr. Staatsanwalt.

11811. **Liebl** Georg*), verh. Schleifer von Lupburg, A.-G. Parsberg, geb. 17.5.63 in Mollerhof, Gde. Dinau, A.-G. Burglengenfeld, weg. Betrugs auf Anord. des K. A.-G. Oberviechtach, wohin abzuliefern (B 2124).
Weiden 1|12 1903. K. Staatsanwalt.
*) Zul. 129|8870 (1903).

11812. **Mehringer** Heinrich*), verh. Reisender von Hof, geb. 11.8.78 in Aidenbach, A.-G. Vilshofen, weg. Unterschlagung auf Anord. des K. A.-G. München I (F 4733).
München I 4|12 1903. Amtsanwalt.
*) Zul. 159|10897 (1903).

11813. **(Zigeuner.) Reis** Joseph, led. Schirmflicker von Lambsheim, A.-G. Frankenthal, geb. dort 26.8.88, weg. Diebstahls auf Anord. des K. A.-G. Aschaffenburg. Einl.-Ort: nächstes G.-Ges. (II 2364).
Aschaffenburg 3|12 1903. K. Staatsanwalt.

11814. **Ruhland** Michael, led. Eisenbahnarbeiter, geb. 10.5.76 in Voita, Gde. Prebitz, A.-G. Pegnitz, weg. Diebstahls auf Anord. des K. A.-G. Mallersdorf (610).
Mallersdorf 2|12 1903. Amtsanwalt.

11815. **Schönhagen** Gottlieb, Schreiner von Schlangen in Sachsen (? Lippe) — etwa 35 J., ziemlich groß, langer dunkler Schnurrbart, gewandtes Benehmen; gute saubere Kleidung; dürfte mit der Schießbudenbesitzerin Mathilde **Winghard** von Biberach herumziehen u. sich für M. **Winghard** ausgeben —, weg. Betrugs. Einl.-Ort: hies. A.-G.-Ges. Vor Einlieferung sofortige Mitteilung hierher erbeten.
Wangen i. Algäu (Württ.) 6|12 1903.
K. Amtsgericht.

11816. **Schilhorn** Leonhard, led. Dienstknecht von Kohlgrub, A.-G. Schongau, geb. dort 25.10.61, weg. Unterschlagung auf Anord. des K. A.-G. Weilheim (1184).
Weilheim 7|12 1903. Amtsanwalt.

11817. **Schmidt** Johann Georg, led. Dienstknecht von Gnodstadt, A.-G. Ochsenfurt, geb. dort 18.11.72, weg. Sachbeschädigung u. a. auf Anord. des K. A.-G. Bad Kissingen. Einl.-Ort: nächstes G.-Ges. (A 843).
Schweinfurt 5|12 1903. K. Staatsanwalt.

Digitized by

11818. **Schonigl** Michael*), led. Schuhmacher von Westerndorf, A.-G. Rosenheim, geb. dort 10.8.68, weg. Betrugs i. R. auf Anord. des K. A.-G. Wolfratshausen. Einl.-Ort: nächstes A.-G.-Gef. (F 618).

München II 4/12 1903. K. Staatsanwalt.

*) Zul. 130/8965 (1903).

11819. **Schurr** Georg, led. Milchführer von Reatshofen, Gde. Gottmannshofen, A.-G. Wertingen, geb. dort 28.10.80, weg. Unterschlagung auf Anord. des K. A.-G. Neu-Ulm (569).

Neu-Ulm 7/12 1903. Amtsanwalt (Stadt).

11820. **Stahl** Franz Xaver, vulgo **Zahn**, verh. Taglöhner von Schloßberg, Württ. O.-A. Neresheim, geb. 28.10.43, weg. schw. Diebstahls i. R. Einl.-Ort: hies. A.-G.-Gef. In seinem Besitze befinden sich vielleicht die gestohlenen Gegenstände: 1 Geldbeutel von gelbem Leder mit Klappschloß, 3 weiße Leintücher, 1 weiß u. rot gestreiftes Tischtuch u. 4 Hemden.

Ellwangen (Württ.) 7/12 1903.

K. Unt.-Richter.

11821. **Stelzer** Lukas, verh. Korbflechter von Ludwigsmoos, A.-G. Neuburg a/D., geb. dort 28.8.74, weg. Nötigung u. a. auf Anord. des K. A.-G. Wörth. Einl.-Ort: nächstes Ger.-Gef. (D 1083).

Regensburg 3/12 1903. K. Staatsanwalt.

11822. **Stich** Sebastian*), led. Bäcker von Brünst, A.-G. Vohenstrauß, geb. 24.5.72 in Isen, A.-G. Haag, B.-A. Wasserburg, weg. Betrugs u. a. auf Anord. des K. A.-G. Haag. Einl.-Ort: nächstes A.-G.-Gef. (463).

Wasserburg 28/11 1903. Amtsanw. f. Haag.

*) Zul. 61/3970 (1903).

11823. **Stolber** Anton, led. Dienstknecht, geb. 27.6.80 in Grasfilzing, Gde. Nößwartling, A.-G. Furth, B.-A. Cham, weg. Sachbeschädigung auf Anord. des K. A.-G. Neuburg a/D. Einl.-Ort: hies. Ldg.-Gef. (B 239).

Neuburg a. d. Donau 5/12 1903.

Amtsanwalt (Stadt).

11824. **Timpel** Franz, led. Gürtler, geb. 28.1.66 in Reinowitz, Bez.-H. Gablonz in Böhmen (ungefähr 1,70 m, blonde Haare, blonder Schnurrbart; schwarzer Filzhut, Stehkragen, schwarze Joppe, graue Hose), weg. Betrugs auf Anord. des K. A.-G. Kulmbach (B 561).

Kulmbach 4/12 1903. Amtsanwalt (Stadt).

11825. **Wallner** Wendelin, led. Taglöhner von München, geb. 30.4.79, weg. Diebstahls i. R. u. a. auf Anord. des K. A.-G. München I. Einl.-Ort: A.-G.-Gef. München I an der Gruftstr. (IX 970).

München I 2/12 1903. K. Staatsanwalt.

11826. **Welter** Anton (angebl.), 18 J., Taglöhner von Kalt, Rgb. Koblenz, weg. Diebstahls auf Anord. des K. A.-G. Scheinfeld (667).

Scheinfeld 1/12 1903. Amtsanwalt.

11827. **Zahner** Franz*), led. Hafner, angeblich von Dinkelsbühl, zuletzt in Geisenfeld, geb. 6.4.76 (1,68 m, schlank, schmales blasses Gesicht, blonde Haare, blondes Schnurrbärtchen; vermutlich schwarzer neuer Anzug), weg. Raubes u. a. Einl.-Ort: hies. Ldg.-Gef. (C. T. 151).

Neuburg a/D. 5/12 1903. K. Unt.-Richter.

*) Vergl. 47/3611 (1901).

11828. **Wenig** Johann Baptist, led. Taglöhner von Grainbach, A.-G. Rosenheim, geb. 10.2.65 in Au, A.-G. Traunstein, weg. Diebstahls auf Anord. des K. A.-G. Rosenheim. Einl.-Ort: nächstes Gef. (B 991).

Traunstein 3/12 1903. K. Staatsanwalt.

Zum Strafvollzuge ist zu verhaften:

11829. **Lauterbach** Georg, verh. Kaufmann von Leipzig, geb. 4.5.75 in Lorzendorf, Preußen; Urt. v. 5.6.1903: weg. Betrugs 3 Mte. Gef. Einl.-Ort: nächstes Ldg.- oder Strafvollstreckungsgef. (B U.-B. Nr. 523).

München I 1/12 1903. K. Staatsanwalt.

Ausforschungen.

11830. **(Unbekannter Taubstummer.)** Am 15.9.1903 wurde in Vilseck ein taubstummer Mann ohne jede Legitimation aufgegriffen. Signalement: 40—50 J., mittelgroß (1,60 m), schwächlich, ovales Gesicht, gebräunte Gesichtsfarbe, schwarze Haare, schwarze Augenbrauen, längliche spitze Nase, mangelhafte Zähne, ovales Kinn, dessen Unzurechnungsfähigkeit sofort bemerkbar; alter brauner Filzhut, gelbgrauer, gänzlich zerrissener Rupfenanzug, zerrissene schwarzlederne Schuhe, ist auch im Besitz einer Drilchjacke, welche auf der Innenseite des Rückens die mit schwarzer Tinte geschriebenen Worte: „Stadt Brunneck, Arrestant" trägt. Sachdienliche Mitteilung zur Feststellung der Identität des Unbekannten erbeten (6177).

Amberg 7/12 1903. K. Bezirksamt.

11831. **(Leichenfund.)** Am 29.11.1903 wurde bei Köhler, A.-G. Volkach, die stark verweste Leiche eines etwa 60—70 Jahre alten, 1,70 m großen, zahnlosen Mannes, welcher ein gestreiftes Barchenthemd, ein Stück von einer dunklen Buckskinhose und gute Lederschnürschuhe trug, aus dem Maine gezogen. Mitteilung über die Persönlichkeit des nach ärztlichem Gutachten Ertrunkenen erbeten (B 1014).

Schweinfurt 3/12 1903. K. Staatsanwalt.

11832. **Eine silberne Ankeruhr** mit Schlüsselaufzug, goldenen Rändern, weißem Zifferblatt, römischen Ziffern, blauen Zeigern, auf 15 rubis laufend, nebst Kette aus Talmigold mit länglichen Gliedern und einem vom Schützenfeste in Weissenburg a/S. stammenden Schützentaler als Anhängsel, sowie eine ovale „Sandauer" Schnupftabakdose mit der Aufschrift „August Wägemann", wurden am 19.11.1903 zu Weissenburg a. Sand vermutlich von einem unbekannten Handwerksburschen (40 bis 45 J., mittelgroß, blonde Haare, roter Schnurrbart) gestohlen. Fahndung eventuell vorläufige Festnahme erbeten (C 769).

Eichstätt 7/12 1903. K. Staatsanwalt.

11833. **Neumaier** Joseph (angeblich), Dienstknecht, geb. 29.4.77 in Fürstenfeldbruck, welcher sich mit einer auf diese Personalien lautenden Invalidenversicherungskarte legitimierte u. vom 28.10. bis 1.11.1903 in Holzhausen, Gde. Griesstätt, A.-G. Wasserburg, im Dienst war, ist eines Panzeruhrkettendiebstahls u. eines Betrugs bezw. der Unterschlagung 1 Paares Schnürschuhe verdächtig. Die angegebenen Personalien sind falsch. Sachdienliche Mitteilungen erbeten (534).

Wasserburg 3/12 1903. Amtsanwalt.

Digitized by Google

11834. **Salvenauer** Joseph*), Knecht von Kössen, Bez.-H. Kitzbühel, Tirol, geb. 16.8.71 (auffallend groß, untersetzt, bräunliche Gesichtsfarbe, schwarze Augen, mittlerer schwarzer Voll- und Schnurrbart; braune Kleider, dürfte in der Richtung nach Bayern sich geflüchtet haben) ist dringend verdächtig am 29.11.1903 nachts im Gasthause des Joseph Stadler in Kössen aus unversperrtem Schlafzimmer dem dortigen Knechte Michael Mühlberger 1 Flügelhorn, auf welchem die Firma Winter u. Schöner in Linz ersichtlich ist, Wert 45 K u. 1 gut erhaltenen, grüngrauen Regenmantel mit Kragen, Wert 12 K, ferner dem Sattler Eduard Staffler aus Salzburg 1 weichen schwarzen Filzhut, 1 schmutzigen weißen Stehkragen u. 1 sog. Leibriemen Wert 1 K 40 h entwendet zu haben. Späbe nach Täter u. Gegenständen erbeten. (Z 122).

Kitzbühel (Tirol) 4|12 1903.
K. K. Bezirksgericht III.

*) Zul. 173|11749 (1903).

Um Ermittlung und Bekanntgabe des Aufenthalts nachbezeichneter Personen wird ersucht:

11835. **Muskat** Alexander, led. Schlosser von Nürnberg, geb. dort 9.5.74, weg. Verg. wider die öffentl. Ordnung (C 842).
Nürnberg 1|12 1903. K. Staatsanwalt.

11836. **Schweller** Josefa, led. Bauerstochter von Zell a. d. Speck, Gde. Meilenhofen, A.-G. Eichstätt, geb. dort 11.3.83, weg. Sittlichkeitsvergehens (B 906).
Eichstätt 3|12 1903. K. Staatsanwalt.

11837. **Schwirzer** Katharina, led. Dienstmagd von Steinberg, A.-G. Schwandorf, B.-A. Burglengenfeld, geb. dort 20.11.87, als Zeugin (D 922).
Regensburg 3|12 1903. K. Staatsanwalt.

11838. **Straßer** Richard August Benedikt*), led. Wachszieher von Ravensburg, Württ., geb. 23.7.77 in Weissenburg a. S., weg. Betrugs (C 641).
Kempten 29|11 1903. K. Staatsanwalt.

*) Zul. 54|3922 (1902).

11839. **Streicher** Maria*), led. Stickerin, Sängerin von München, geb. dort 27.6.84, weg. Unterschlagung (D 6743).
München I 1|12 1903. Amtsanwalt.

*) Zul. 94|7119 (1902).

11840. **Wagner** Lorenz*), Dienstknecht von Großkötz, A.-G Günzburg, geb dort 27.4.73, weg. Betrugs. Derselbe ist gegen anherzusendende Eröffnungsbescheinigung aufzufordern, seinen Aufenthalt unverzüglich hierher mitzuteilen.
Laupheim (Württ.) 30|11 1903. K. Amtsgericht.

*) Zul. 106|7363 (1903).

11841. **Winkler** Heinrich, Eisenbahnarbeiter u. Kochlöffelmacher, geb. 12.7.54 in Wien, weg. Bedrohung. Derselbe ist bei Gefahr steckbrieflicher Verfolgung aufzufordern, seinen Aufenthalt hierher anzuzeigen.
Tettnang (Württ). 30|11 1903. K. Amtsgericht.

11842. **Zeilinger** Rudolf, Bäcker von Geinberg, Gbz. Obernberg, Bez.-H. Ried, Ob.-Oesterr., geb. 13.4.79 in Aurolzmünster, Bez.-H. Ried, weg. Unterschlagung (3391).
München II 4|12 1903. Amtsanwalt.

11843. **Zeller** Babette, Kaufmannswitwe, geb. 10.2.38 in Vilseck, weg. Unterschlagung (V 826).
München I 3|12 1903. K. Staatsanwalt.

11844. **Brunnhuber** Ottilie, led. Köchin von Hart, A.-G. Mühldorf, geb. 8.1.73, weg. Diebstahls (I 1012).
München I 3|12 1903. K. Staatsanwalt.

11845. **Dietz** Karl Peter, verh. Reisender von Edenkoben, B.-A. Landau, Pfalz, geb. dort 6.9.78, weg. Betrugs u. a. (IV 930).
München I 5|12 1903. K. Staatsanwalt.

11846. **Fendl** Karl*), led. Kommis von Moosburg, geb. 28.1.77 in München, als Zeuge (B 875).
Nürnberg 1|12 1903. K. Staatsanwalt.

*) Zul. 61|3923 (1903).

Widerrufe.

1899: 960. 2095. **1902:** 6409. 9884. 10957.
1903: 619. 1703. 2737. 3811. 3812. 3813. 4436. 4811. 5751. 6584. 8038. 8642. 8961. 9293. 9407. 10298. 10458. 10819. 10864. 10889. 10942. 10962. 10967. 11022. 11146. 11224. 11230. 11307. 11374. 11385*). 11457. 11460. 11468. 11511.

*) Wird jedoch nur bezüglich des Hans **Stibig** u. Oskar **Antony** widerrufen, nachdem dieselben als Täter nicht mehr in Betracht kommen.

Alphabetische Rekapitulation der Namen.

Antony Oskar (s. Widerr.)
Augustin Xaver . . 11793
Böhm Joseph . . 11794
Brunnhuber Ottilie . 11844
Buckel Andreas . . 11798
Dörfler Wolfgang . 11795
Dietz Karl Peter . 11845
Eberle Joseph . . 11804
Eder Franz . . . 11796
Eisele Jakob . . . 11797
Fendl Karl . . . 11846
Grabinger Paul Aug. 11799
Grill Johann . . 11800
Haller Otto . . . 11801
Hauger Wilhelm . 11802
Herbst Emeran . . 11803
Hutzler Joseph . . 11805
Kubik Joseph . . 11792
Lauterbach Georg . 11829
Leydecker Valentin . 11806
Lerchbaum Therese . 11807
Liebl Georg . . . 11811
Mehringer Heinrich 11812
Müller Adalbert . 11808
Muskat Alexander . 11835
Neher Sebastian . 11809
Neumaier Joseph . 11833
Reinhardt Chr. Karl 11810
Reis Joseph . . . 11813
Ruhland Michael . 11814
Salvenauer Joseph . 11834
Schönhagen Gottlieb 11815
Schilhorn Leonhard . 11816
Schmidt Joh. Georg 11817
Schonigl Michael . 11818
Schurr Georg . . 11819
Schweller Josepha . 11836
Schwirzer Katharina 11837
Stahl Franz Xaver . 11820
Stelzer Lukas . . 11821
Stibig Hans (s. Widerrufe)
Stich Sebastian . . 11822
Stoiber Anton . . 11823
Straßer Richard Aug. Benedikt . . . 11838
Streicher Maria . . 11839
Timpel Franz . . 11824
Wagner Lorenz . . 11840
Wallner Wendelin . 11825
Welter Anton . . 11826
Wenig Joh. Baptist 11828
Winghard M. . . 11816
Winghard Mathilde 11815
Winkler Heinrich . 11841
Zahn Franz Xaver . 11820
Zahner Franz . . 11827
Zeilinger Rudolf . 11842
Zeller Babette . . 11843
Zetti Milota . . . 11792

Dr. Wild'sche Buchdruckerei (Gebr. Parcus) München.

№ 175. München, den 15. Dezember 1903.

Bayer. Zentral-Polizei-Blatt.

Herausgegeben von der K. Polizei-Direktion München.

Die Herren Bezirksamts-Vorstände

werden hiemit ersucht, jene Gemeindebehörden, welche sich pro 1904 auf das „Bayerische Zentralpolizeiblatt" zu abonnieren oder das bisherige Abonnement fortzusetzen gedenken, aufmerksam machen zu wollen, daß bei den K. Postanstalten möglichst bald zu abonnieren wäre, um die erforderliche Höhe der Auflage bemessen bezw. für rechtzeitige Zusendung des Blattes Sorge tragen zu können. Seit 1. Januar 1899 steht das Abonnement auf das Bayer. Zentralpolizeiblatt auch allen Privatpersonen frei. Dasselbe empfiehlt sich besonders für Banken, Bankiers, Gasthofs- u. Wirtschaftsbesitzer, Juweliere, Uhrenhändler, Leihanstalten u. Tändler. Das Abonnement beträgt einschließlich der Postzustellung ganzjährig 4 ℳ, dreivierteljährig 3 ℳ, halbjährig 2 ℳ u. vierteljährig 1 ℳ (siehe Redaktionsplan v. 1.12.1902, veröffentlicht im B. Z.-P.-Bl. 1902 Nr. 148) u. kann bei allen K. Postanstalten bewirkt werden.

Die Redaktion.

Haftbefehle. Die bezeichneten Personen sind an die verfolgenden Behörden — Militärarrestanten an die nächste Militärbehörde (Bezirks-Kommandos ausgeschlossen) — abzuliefern, wenn nicht ausdrücklich andere Bestimmung getroffen ist. Von der Festnahme ist die verfolgende Behörde unverzüglich zu verständigen. Personen, die von einem Orte außerhalb Bayerns nach Bayern zu verbringen sind, sind an die der bayerischen Landesgrenze zunächst gelegene Uebergangsstation zu verbringen.

11847. **Adam** Johann, led. Former von Neustift, A.-G. Freising, geb. 3.2.83 in München, weg. Bedrohung auf Anord. des K. A.-G. München I (A 4511).
München I 7|12 1903. Amtsanwalt.

11848. **Beslmeisl** Anton, verh., jedoch von seiner Ehefrau getrennt lebender Hausierer von Neukelheim, A.-G. Kelheim, geb. dort 17.5.63, weg. Betrugs i. R. auf Anord. des K. A.-G. Reichenhall. Einl.-Ort: nächstes Ges. (A 595).
Traunstein 5|12 1903. K. Staatsanwalt.

11849. **Birndorfer** Albert*), led. Müller von Singham, Gde. Karpfham, A.-G. Griesbach, geb. dort 30.8.75, weg. Betrugs auf Anord. des K. A.-G. Nürnberg (D 4963).
Nürnberg 3|12 1903. Amtsanwalt (Stadt).
*) Zul. 32|2439 (1902).

11850. **Günther** Johann, led. Hausdiener, geb. 24.12.75 in Dörrmenz, Gde. Landsiedel, A.-G. Langenburg, O.-A. Gerabronn, weg. Körperverl. auf Anord. des K. A.-G. Wunsiedel. Einl.-Ort: hies. Ges. (C 541).
Hof 7|12 1903. K. Staatsanwalt

11851. **Gavrilovic** Alexander, led. Schlosser von Kragujewatz in Serbien, geb. dort 28.6.79, weg. Diebstahls auf Anord. des K. A.-G. München I. Einl.-Ort: hies. Ges. an der Gruftstr. (X 959).
München I 9|12 1903. K. Staatsanwalt.

11852. **Brosi** Maria*), verh., jedoch von ihrem Ehemann getrennt lebende Händlerin von Ludwigsmoos, A.-G. Neuburg a. D., geb. 25.3.76, weg. Diebstahls auf Anord. des K. A.-G. München I. Einl.-Ort: nächstes A.-G.-Ges. (I 979).
München I 4|12 1903. K. Staatsanwalt.
*) Zul. 148|10182 (1903).

11853. **Denk** Joseph*), verh. Schirm- u. Siebmacher von Karlsberg, A.-G. Grünstadt, B.-A. Frankenthal, geb. dort 12.11.76, weg. Diebstahls i. R. auf Anord. des K. Obersten Landesgerichts München. Einl.-Ort: nächstes G.-Ges. (B 894. 899).
Schweinfurt 9|12 1903. K. Staatsanwalt.
*) Zul. 150|10258 (1903).

11854. **Doser** Quirin*), led. Taglöhner von Käsers, Gde. Schrattenbach, B.-A. Kempten, geb. dort 1.3.60, weg. Sittlichkeitsverbrechen auf Anord. des K. A.-G. Kempten. Einl.-Ort: hies. Ldg.-Ges. (C 1036).
Kempten 3|12 1903. K. Staatsanwalt.
*) Zul. 92|7074 (1901).

11855. **Horn** Friedrich, Kaufmannslehrling, geb. 3.3.87,

11856. **Horn** Frieda, Kaufmannstochter, geb. 16.2.86, beide in München geboren u. beheimatet, weg. Verbr. des Diebstahlsversuchs auf Anord. des K. A.-G. München I. Einl.-Ort: hies. Ges. an der Gruftstr. (VI 1013).
München I 5|12 1903. K. Staatsanwalt.

Digitized by Google

11857. **Groh** Babette, led. Arbeiterin von Holzheim, A.-G. Neu-Ulm, geb. 13.10.77 in Pfersee, A.-G. Augsburg, weg. Diebstahls auf Anord. des K. A.-G. Nürnberg Einl.-Ort: nächstes G.-Gef. (H 934).

Nürnberg 7/12 1903. K. Staatsanwalt

11858. **Guggemos** Aloys, led. Käser von Kranzegg, Gde. Rettenberg, A.-G. Sonthofen, geb dort 15.3.79, weg. Diebstahls auf Anord. des K. Obersten Landesgerichts München Einl.-Ort: hies. Ldg.-Gef. (A 318).

Kempten 8/12 1903. K. Staatsanwalt.

11859. **Herrmann** Peter, verh. Erdarbeiter von Steinbach, A.-G. Mainburg, geb. dort 21.1.58, weg. Unterschlagung auf Anord. des K. A.-G. Tölz (745).

Bad Tölz 4/12 1903. Amtsanwalt.

11860. **Holzinger** Joseph, led. Taglöhner von Reichersberg, Bez.-H. Ried, Oberösterr., geb 14.8.75 in Mettmach, Bez.-H. Ried, weg. Diebstahls auf Anord. des K. A.-G. Mühldorf (D 917).

Traunstein 4/12 1903. K. Staatsanwalt.

11861. **Lechner** Anton*), led. Mühlbursche, geb. 9.3.65 in Gundelfingen, A.-G. Laupheim, B.-A. Illingen, weg. Hausfriedensbruchs u. a. auf Anord. des K. A.-G. Regensburg II (628).

Regensburg II 25/11 1903. Amtsanwalt.

*) Zul. 20/1335 (1903).

11862. **Ledermann** Joseph*), led. Bäcker von Mittenwald, A.-G. Garmisch, geb 16.2.65 in Aidling, A.-G. Weilheim, weg. Unterschlagung auf Anord. des K. A.-G. Weilheim (1179).

Weilheim 4/12 1903. Amtsanwalt.

*) Zul. 58/4271 (1902).

11863. **Lippl** Michael*), Taglöhner von Schöfweg, A.-G. Grafenau, geb. dort 25.6.78, weg. Diebstahls u. a. auf Anord. des K. A.-G. Grafenau. Einl.-Ort: hies. Ldg.-Gef. (C 995. 996).

Deggendorf 3/12 1903. K. Staatsanwalt.

*) Zul. 39/2377 (1903).

11864. **Markreiter** Kaspar, led. Fuhrknecht von Föggenbeuern, A.-G. Wolfratshausen, geb. 2.6.63 in Sachsenkam, A.-G. Tölz, weg. Unterschlagung auf Anord. des K. A.-G. Tölz (823).

Bad Tölz 5/12 1903. Amtsanwalt.

11865. **Meizinger** Franziska, Dienstmagd, zuletzt Prostituierte von Hötzing, A.-G. Cham, geb. 24.3.80, weg. Diebstahls auf Anord. des K. A.-G. München I. Einl.-Ort: hies. Gef. an der Gruftstr. (VII 904).

München I 5/12 1903. K. Staatsanwalt.

11866. **Möller** Paul, verh. Topfwarenhändler von Rosa, Kr. Meiningen, Sachsen-Meiningen, geb. dort 29.4.76, weg. Betrugs auf Anord. des K. A.-G. Hofheim (310).

Hofheim 2/12 1903. Amtsanwalt.

11867. **Reicheneder** Franz*), led. Schlosser von Landau a/Isar, geb. dort 7.6.81, weg. Betrugs (692).

Freising 4/12 1903. Amtsanwalt (Stadt).

*) Zul. 169/11517 (1903).

11868. **Schiller** Kaspar, umherziehender led. Taglöhner, geb 6.1.70 in Schussenried, O.-A. Waldsee, weg. gef. Körperverletzung auf Anord. des K. A.-G. Tettnang, wohin abzuliefern. Nachricht hierher erbeten (3204).

Ravensburg (Württ.) 5/12 1903.
K. Staatsanwalt.

11869. **Rink** Heinrich Jakob, Arbeiter, Gipser, Händler u. Hausierer (hat schon mit Hausegen hausiert), geb. 17.4.76 in Schönborn, Rgb. Wiesbaden (1,70 m, untersetzt, kräftig, doch nicht beleibt, breitschulterig, dickes volles rotes Gesicht, dünne Haare, Glatze, sehr langer rötlicher Schnurrbart), weg. schwerer öffentl. Urkundenfälschung u. Betrugs. Einl.-Ort: nächstes A.-G.-Gef. (A 1787).

Kaiserslautern 11/12 1903. K. Unt.-Richter

11870. **Schnattl** Johann Matthias*), led. Schlosser von Isny, W. O.-A. Wangen, geb 15.6.79, weg. Diebstahls auf Anord. des K. A.-G. München I Einl.-Ort: hies. Ldg.-Gef. (III 834).

München I 9/12 1903. K. Staatsanwalt.

*) Zul. 66/5067 (1901).

11871. **Schreiber** Anna*), led. Kellnerin, geb 22.3.79 in Kufstein (mittel. 1,68 m, bleiches Gesicht, ohne Vorderzähne; grauer Hut, graues schwarzgestreiftes Jackett, dunkelblaues Reformkleid), weg. Diebstahls auf Anord. des K. A.-G. Würzburg Einl.-Ort: nächstes G.-Gef. (C 893).

Würzburg 7/12 1903. K. Staatsanwalt.

*) Zul. 111/7635 (1903).

11872. **Thoma** Otto*), Infant. der 4. Kompagnie 10. Inf.-Rgts., Bahnarbeiter, geb. 30.3.83 in Au bei Freising, A.-G. Mainburg (1,68 m, schlank, dunkelbraune Haare, spitze Nase, Schnurrbartanflug), weg. Fahnenflucht u. Unterschlagung. Einl.-Ort: K. Garnisonsgef. Ingolstadt (3729).

Regensburg 7/12 1903.
Gericht der 6. Division.

*) Zul. 126/8640 (1903).

11873. **Vögele** Joseph, led. Dienstknecht von Bayersoien, A.-G. Schongau, geb. 27.2.78 in Hohenpeißenberg, A.-G. Schongau, weg. Diebstahls auf Anord. des K. A.-G. Weilheim. Einl.-Ort: hies. Gef. an der Baaderstr. (C 820).

München II 3/12 1903. K. Staatsanwalt.

11874. **Weber** Georg*), led. Regenschirmmacher u. Korbflechter von Mändlfeld, Gde. Karlskron, A.-G. Neuburg a/D., geb. 7.7.77 in Josephenburg, Gde. Karlskron, weg. Betrugsversuchs auf Anord. des K. A.-G. Geisenfeld. Einl.-Ort: nächstes A.-G.-Gef. (A 1031).

Neuburg a/D. 4/12 1903. K. Staatsanwalt.

*) Zul. 159/10902 (1903).

11875. **Wittmann** Benedikt*), led. Säger von Unterbaar, A.-G. Rain, B.-A. Neuburg a/D., geb. dort 20.5.69, weg. Unterschlagung auf Anord. des K. A.-G. Rain (118).

Rain 5/12 1903. Amtsanwalt.

*) Zul. 46/2991 (1903).

11876. **Hagen** Jakob, led. Bäcker, geb. 27.8.86 in Oberndorf, Gde. Möhrendorf, A.-G. Erlangen, weg. Unterschlagung auf Anord. des K. A.-G. Scheinfeld (624).

Scheinfeld 4/12 1903. Amtsanwalt.

11877. **Hagen** Johann*), verh. Fabrikarbeiter von Barmen, geb. dort 4.12.58, weg. Betrugs auf Anord. des K. A.-G. Marktheidenfeld. Einl.-Ort: nächstes G.-Gef. (2226).

Aschaffenburg 5/12 1903. K. Staatsanwalt.

*) Zul. 43/3387 (1901).

Digitized by Google

11878. **(Entwichener Mörder). Matas** Wenzel aus Dolan, Bez.-H. Pilsen, Böhmen, weg. Mordes zum Tode verurteilt (22 J., 1,85 m, längliches blasses Gesicht, kastanienbraune Haare, graue Augen, stumpfe Nase, breiter Mund, gesunde Zähne; weicher schwarzer Hut, hellgrauer Anzug) ist in der Nacht zum 13.12. 1903 aus dem Ger.-Gef. in Pilsen entsprungen u. auf Anord. des K. K. Kreisgerichtes Pilsen auszuforschen u. zu verhaften.

München 13/12 1903. K. Polizeidirektion.

11879. **Kaiser** Ernst Gustav Bruno, led. Kutscher, geb. 24.8.78 in Niedergorbitz, A.-G. Dresden (1,64 m, ovales Gesicht, gesunde Gesichtsfarbe, blonde Haare, hohe Stirn, blaue Augen, blonder Bart, gute Zähne, auf der rechten Hand ein Anker u. die Buchstaben B K. eintätowiert; trägt vermutlich die gestohlenen Sachen bei sich; 1 Paar nahezu neue Halbschuhe mit Schnallen, 1 Paar neue, weiße baumwollene Socken, 1 schwarze Schnupftabaksdose aus Horn, auf der Innenseite des Deckels steht: Lotzbeck Komp. Augsburg), weg. Diebstahls i. R. Einl.-Ort: hies. A.-G.-Gef.

Backnang (Württ.) 8/12 1903. K. Amtsgericht.

Zum Strafvollzuge ist zu verhaften:

11880. **Klose** Richard, Infanterist der Reserve, in Kontrolle des Bez.-Kds I München, Kontorist von Schkölen, Rgb. Merseburg, preuß. Prov. Sachsen, geb. 22.1.80 in Kamburg, Kr Saalfeld, Sachsen-Meiningen (1,68 m, schlank, frische Gesichtsfarbe, blonde Haare, helle Augen, blonder Schnurrbart, beide Arme tätowiert); Urt. v. 21.10.1903: weg. Diebstahls 1 Jahr Gef. Einl.-Ort: Milit. Strafanstalten Oberhaus bei Passau (5718. 2314 III).

München 30/11 1903. Gericht der 1. Division.

Ausforschungen.

11881. **(Raubanfall im Kienthale bei Andechs.)** Am 22.11.1903 nachmittags zwischen 4 u. 5 Uhr wurde auf der Fahrstraße zwischen Andechs und Herrsching, A.-G. Starnberg, die Bürgermeisterstochter Maria Rehm von Herrsching von einem Burschen überfallen, zu Boden geworfen und mißhandelt. Es wurde ihr dabei 1 gelbes Handtäschchen in Leder oder Ledermutation von länglicher Façon u. mit ledernem oder lederähnlichem Henkel, Nickelrahmen u. Schiebeschloß, enthaltend 1 Gebetbuch, „Herz Jesu", 1 elektrische zylinderförmige Taschenlampe, 1 weißes baumwollenes Taschentuch, gezeichnet mit den verschlungenen Buchstaben M R in weißer oder roter Farbe, und Heft Nr. 8 u. 9 von 1903 der Monatsschrift „Der Sendbote des göttlichen Herzens Jesu", weggenommen. Der Täter wird beschrieben: gut mittelgroß, hager, blaß, schlecht aussehend, bekleidet mit grünlicher **Joppe, dunkler vielleicht gestreifter) Hose u. weichem schwarzem** Filzhut, versehen **mit einem hellbraunen kräftigen** Hakelstock. **Der Tat verdächtig ist der** led. Bäcker u. Taglöhner **Max Schmidbauer,** geb. 10.3.80 in Pfarrkirchen, **Sohn der Postboteneheleute Thomas und Therese Schmidbauer, letztere geb. Hüttenkofer. Auf genannten Schmidbauer paßt obige Personalbeschreibung. Er kann infolge seines schlechten Aussehens für 28 Jahre gehalten werden, hat kleinen schwarzen Schnurrbart und trägt graue, gemusterte Bäckermütze abwechselnd mit seinem Hut.** Im Betretungsfalle wird um Zurredestellung, event. Festhaltung u. Mitteilung gebeten (F 783).

München II 9/12 1903. K. Staatsanwalt.

11882. **(Leichenfund.)** Am 30.11.1903 wurde in der unteren Halite der sog. alten Donau bei Weltenburg, A.-G. Kelheim, die Leiche einer unbekannten 30—40 jährigen Frauensperson aufgefunden. **Dieselbe war, abgesehen von einem an der linken unteren Extremität** hängenden schwarzen Strumpfstücke ohne Namenszeichen, vollständig unbekleidet, an derselben fehlte der Kopf, die Füße und die beiden oberen Extremitäten, und dürfte sie ungef. 2 Jahre schon im Wasser gelegen sein. Sachdienliche Mitteilungen **über die Person der Unbekannten** erbeten (B 1203).

Regensburg 6/12 1903. K. Staatsanwalt.

11883. **(Einbruchdiebstahl.)** Unbekannter (Ende der Zwanziger Jahre, schwarzer Schnurrbart, brauner Ueberzieher), welcher am 29.11.1903 in Einsiedeln, Gde. Kimratshofen, A.-G. Kempten, 1 silb. Damenremontoiruhr mit Goldreifen Nr. 2711 verkaufte, ist eines am 1.12.1903 dortselbst verübten Einbruchdiebstahls verdächtig. Da die verkaufte Damenuhr höchst wahrscheinlich auch gestohlen, wird um Mitteilung über deren Herkunft ersucht (C 1073).

Kempten 5/12 1903. K. Staatsanwalt.

11884. **Fahrraddiebstahl** (cf. B. Z.-B.-Bl. 1903 Nr. 132 Ziff. 9173). Der Fahrraddieb Franz **Kaisler** ist nun hier verhaftet, doch waren Mitteilungen über den Verbleib des gestohlenen Fahrrades „Siegfried II" Nr. 31445 (Firma Chr. R. Schad, München) erwünscht (C 780).

Amberg 11/12 1903. K. Staatsanwalt.

11885. **(Entwendete Legitimationspapiere.)** Im September 1903 wurden zu Pforzheim dem Schlosser Karl **Köstel,** geb. 26.2.83 in Odenheim, Bad. A.-G. Bruchsal, nachstehende, auf seinen Namen ausgestellte Papiere entwendet:

a) ein Losungsschein,
b) zwei Arbeitszeugnisse,
c) zwei Abmeldebescheinigungen.

Der in Betracht kommende Täter reist jedenfalls auf den Namen Köstel. Fahndung erbeten (26139).

Pforzheim (Baden) 4/12 1903. Amtsanwalt I.

11886. **(Zigeuner.) Schmidt** Adam, Musiker u. Schirmmacher (Zigeuner), geb. 5.3.82 in Gerchsheim, Bad. A.-G. Tauberbischofsheim, ausgehobener Rekrut, außer Kontrolle, wolle im Ermittlungsfalle dem nächsten Bezirksfeldwebel zugeführt werden.

Mosbach (Baden) 9/12 1903.

Bezirks-Kommando.

11887. **Schaller** Josef (Peter? *), Taglöhner von Friedberg, geb. 26.8.77 (etwa 1,65 m, schmales, gesund aussehendes Gesicht, blonde Haare, bartlos; ging am 28.11.1903 von Ulm nach Neu-Ulm u. hat **sich vermutlich nach Zusmarshausen u. Augsburg begeben) weg. Verbreitens** bezw. Ausstellens **einer höchst unzüchtigen Abbildung.** Energische Fahndung, **Vorführung an das nächste** Amtsgericht, welches um **Nachricht u. Festhaltung** ersucht wird, erbeten (3995).

Ulm (Württ.) 8/12 1903. K. Staatsanwalt.

*) Zul. 82/5585 (1903).

11888. **Reimer** Joseph, Müller von Katzelsried, A.-G. Waldmünchen, geb. 28.12.76, **treibt sich arbeitslos in Südbayern herum u. erschwindelt Reise-**

Digitized by Google

unterstützungen. Rückersatz wird verweigert, und um Heimlieferung des Reimer ersucht (4335).

Waldmünchen 2|12 1903. K. Bezirksamt.

11889. **Bär** Georg, led. Arbeiter von Frankenthal, geb. dort 16.4.85, zieht im Lande umher u. erschwindelt gewohnheitsmäßig Schuhe. Ersatz wird verweigert (I 3724).

Frankenthal 3|12 1903. Bürgermeisteramt.

Um Ermittlung und Bekanntgabe des Aufenthalts nachbezeichneter Personen wird ersucht:

11890. **Hold** Heinrich, led. Buchhalter von Wien, geb. dort 22.4.73, weg. Betrugs (A 6076);

11891. **Ruzika** Maria, led. Kellnerin von Kukrowitz, Bez.-H. Znaim, Mähren, geb. 15.6.75 in Znaim, weg. Diebstahls u. a. (E 6480);

11892. **Fürst** Siegfried, verh. Kaufmann von Hamburg, als Zeuge (E 10372|98);

11893. **Mettler** Giacomo, led. Modelleur,

11894. **Mettler** Jakob, led. Kunstgewerbeschüler, beide von Hemberg, Kant. St. Gallen, Schweiz, geb. 8.10.80 in Waldstatt, Kant. Appenzell, beide weg. Betrugs (F 6391. 6446);

11895. **Lehner** Ludwig *), led. Taglöhner von Albertsried, A.-G. Bogen, als Zeuge (C 81 a – b|99);

11896. **Jonas** Iszo, led. Kunstmaler von Gyarmat, Ungarn, geb. 16.5.74 in Budapest, weg. Betrugs (D 6137);

11897. **Viktor** Georg, led. Bürstenmacher von Kaufbeuren, geb. dort 14.2.74, weg. Diebstahls (E 5862);

11898 **Burger** Friedrich, verh. Hausbesitzer von München, geb. 4.3.72 in Salzburg, weg. Diebstahls (B 3728).

München I 5|12 1903. Amtsanwalt.

*) Zul. 7|462 (1903).

11899. **Gahm** Johann Karl, led. Ausgeber u. Schuhmacher von Engelhardshausen, Gd. Wiesenbach, A.-G. Langenburg, O.-A. Gerabronn, W. geb dort 21.3.81, weg. Diebstahls (A 2352).

Nürnberg 5|12 1903. Amtsanwalt St.

11900. **Hörmann** Xaver, led. Söldnerssohn Harthausen, A.-G. Günzburg, geb. dort 4.4.73, Körperverl. (A 310).

Kempten 28|11 1903. K. Staatsanw.

11901. **König** Medardus, Reisender, geb. 1. in Augsburg, weg. Unterschlagung (B 294).

Neuburg a. d. Donau 5|12 1903. Amtsanwalt Stal.

11902 **Müller** Joseph, led. Taglöhner Wackersberg, A.-G. Tölz, geb. 8.5.58 in Ar. Gde. Wackersberg, weg. Brandstiftung (C 51.

München II 2|12 1903. K. Staatsanw.

11903. **Riedel** Georg, led. Schweizer, geb. 1. in Vilgersdorf, Gde. Lasberg, Bez.-H. Frei. Oberösterr, weg. Verg. w. d. Nahrungsmittel. (V 751).

München I 3|12 1903. K. Staatsanw.

11904. **Schaal** Lorenz, verh. Taglöhner von kirchen, A.-G. Aibling, geb. dort 24.2.65, weg. trugs (765).

Laufen 6|12 1903 Amtsanw.

11905. **Schrank** Max, Kaufmann, geb. in München, zul. in Ulm wohnhaft, wegen verl. Derselbe ist aufzufordern, bei sein brieflicher Verfolgung seinen Aufenthalt anzuzeigen.

Ulm (Württ.) 3|12 1903. K. Amtsanw.

11906. **Stein** Peter *), led. Kaminkehrer, Haarlem, Prov. Nord-Holland, geb. weg. Diebstahls (1007|98).

Erlangen 5|12 1903. Amtsanwalt Stu.

*) Zul. 167|13199 (1901).

11907. **Sterkl** Peter, led. Taglöhner von heim, geb. 11.6.74 in Wasserburg, weg. Dieb. (C 1104).

Traunstein 6|12 1903. K. Staatsanw.

Widerrufe.

1883: 6099. **1893:** 7289. **1895:** 12068. **1898:**
1900: 11160. **1901:** 5323. 6695. 11900. 13049 **1902:** 3090. 7486. 10259.
1903: 482. 501. 598. 1023. 1301. 1668 2579. 2708 3067. 3548. 3924 4489. 5162.
5416. 5722. 5985. 6425. 6585. 7055. 7160. 7481. 7625. 7659. 7764. 8041. 8524.
8738. 8834. 9381. 9479. 9577. 9611. 9895. 9951. 10260. 10356. 10358. 10395.
10600. 10608. 10891. 10995. 11112. 11220. 11222 11300 11369. 11413. 11432.
11452. 11453. 11465. 11499. 11503. 11513. 11543. 11571. 11656. 11669. 11715 11728.

Alphabetische Rekapitulation der Namen.

Adam Johann . . 11847
Bär Georg . . . 11889
Beslmeisl Anton . 11848
Birndorfer Albert . 11849
Brosi Maria . . 11852
Burger Friedrich . 11898
Denk Joseph . . . 11853
Doser Quirin . . 11854
Fürst Siegfried . . 11892
Gahm Johann Karl 11899
Gavrilovic Alexander 11851
Günther Johann . 11850
Groh Babette . . 11857
Guggemos Aloys . 11858
Hagen Jakob . . 11876
Hagen Johann . . 11877
Herrmann Peter . 11859
Hörmann Xaver . 11900
Hold Heinrich . . 11890
Holzinger Joseph . 11860
Horn Frieda . . . 11856
Horn Friedrich . . 11855
Jonas Iszo . . . 11896
Kaiser Ernst Gustav Bruno 11879
Kaisler Franz . . 11884
König Medardus . 11901
Köstel Karl . . . 11885
Klose Richard . . 11880
Lechner Anton . . 11861
Ledermann Joseph 11862
Lehner Ludwig . . 11895
Lippl Michael . . 11863
Markreiter Kaspar . 11864
Matas Wenzel . . 11878
Merzinger Franziska 11865
Möller Paul . . 11866
Mettler Giacomo . 11893
Mettler Jakob . . 11894
Müller Joseph . . 11902
Mink Heinrich Jakob 11869
Reicheneder Franz . 11867
Reimer Joseph . . 11888
Riedel Georg . . 11903
Ruzika Maria . . 11891
Schaal Lorenz . . 11904
Schaller Joseph . . 11887
Schaller Peter . . 11887
Schiller Kaspar . .
Schmidt Adam . .
Schmidbauer Max
Schnaitl Joh Matth.
Schrank Max . .
Schreiber Anna . .
Stein Peter . . .
Sterkl Peter . . .
Thoma Otto . .
Vögele Joseph . .
Viktor Georg . .
Weber Georg . .
Wittmann Benedikt

Dr. Wild'sche Buchdruckerei (Gebr. Parcus) München.

Digitized by Google

№ 176. München, den 16. Dezember 1903.

Bayer. Zentral- Polizei - Blatt.

Herausgegeben von der K. Polizei-Direktion München.

Haftbefehle. Die bezeichneten Personen sind an die verfolgenden Behörden — Militärarrestanten an die nächste Militärbehörde (Bezirks-Kommandos ausgeschlossen) — abzuliefern, wenn nicht ausdrücklich andere Bestimmung getroffen ist. Von der Festnahme ist die verfolgende Behörde unverzüglich zu verständigen. Personen, die von einem Orte außerhalb Bayerns nach Bayern zu verbringen sind, sind an die der bayerischen Landesgrenze zunächst gelegene Uebergangsstation zu verbringen.

11908. **Klöpfer** Georg, Taglöhner bezw. Fabrikarbeiter von Ulm, geb. 23.12.75 (1,66 m, leichter Schnurrbartanflug, Drüsennarbe an der rechten Halsseite, am rechten Vorderarm Figur eines Matrosen, am linken Vorderarm die Buchstaben J. K. eintätowiert; arbeitet wahrscheinlich an einem Straßen- oder Bahnbau), wurde vorläufig entlassen, hat sich jedoch der Aufenthaltskontrolle entzogen. Es ist deshalb seine vorläufige Entlassung vom K. Justizministerium widerrufen worden. Einl.-Ort: hies. Landesgef.

Rottenburg a. Neckar (Württ.) 9/12 1903.
K. Landesgefängnis.

11909. **Ortner** Franz, Dienstknecht, geb. 24.6.84 in München (1,60 m, schwächlich, glattes Gesicht, schwarze Haare, bayer. Dialekt), weg. Unterschlagung u. erschwerten Diebstahls. Drahtnachricht, vorläufig ohne Auslieferung. Unter den gestohlenen Sachen befand sich 1 farbiges Hemd, F. S. gezeichnet, u. 1 Remontoiruhr mit weißem Zifferblatt, Sekundenzeiger, römischen Zahlen, gerippten Rückdeckel u. der Nr. 14765 (81965 D IV 5304).

Mannheim (Baden) 7/12 1903.
Gr. Staatsanwalt.

11910. **Lerner** Georg, verh. Hausierhändler, geb. 7.7.70 angeblich in Unterdeufstetten, O.-A. Crailsheim, tatsächlich aber in Tailfingen, O.-A. Herrenberg (wurde am 31.10.1903 gestochen u. ist noch nicht ganz gesund, sucht also vielleicht Aufnahme in einem Krankenhaus), weg. gef. Körperverl. Einl.-Ort: hies. A.-G.-Gef.

Ebingen (Württ.) 4/12 1903. K. Amtsgericht.

11911. **Unbekannter,** angeblich **Ernle** Gebhard, Schreiner (ungef. 50 J., mittelgroß, graumelierter Schnurrbart, Narben an der rechten Nasenseite, je 1 Stichnarbe unter dem Kinn u. an der Innenfläche der linken Hand, an welcher der kleine Finger steif ist, hinkt auf einem Fuße; nannte sich früher Franz **Saarwasch***) von Stuhlweißenburg u. führt gegenwärtig vermutlich den Namen Stephan **Geisenhofer** oder Adam **Kreitl** oder Engelbert **Falkner**), weg. Diebstahls (hat in der Nacht vom 15/16.11.1903 in Dießen, A.-G. Landsberg, 3 Taschenuhren — 1 Zylinder- u. 2 Remontoiruhren — u. eine Reihe von Kleidungsstücken gestohlen) auf Anord. des K. A.-G. Landsberg (E 822).

Augsburg 9/12 1903. K. Staatsanwalt.

*) Zul. 3/167 (1903).

11912. **Zimmermann** Philipp, led. Metzger, geb. 27.6.78 in Selzen, Kr. Oppenheim am Rhein, Hessen (ungef. 1,60 m, untersetzt, volles Gesicht, blonde Haare, aufgedrehter blonder Schnurrbart, am rechten Arm eine von einem Stich herrührende Narbe, sowie die Tätowierung einer Dame, eines Herzens u. der Buchstaben P. Z.), weg. Diebstahls u. a. auf Anord. des Großh. A.-G. Offenbach. Einl.-Ort: nächstes A.-G. (J 3975).

Darmstadt (Hessen) 3/12 1903.
Gr. Staatsanwalt.

11913. **Hartmann** Edmund*), verh. Kolporteur von Gemünden, geb. dort 10.4.66, weg. Betrugs auf Anord. des K. A.-G. Lohr. Einl.-Ort: nächstes G.-Gef. Drahtnachricht (543).

Lohr 5/12 1903. Amtsanwalt.

*) Zul. 170/11601 (1903).

11914. **Mayerle** Abdon, led Taglöhner u. Fabrikarbeiter, geb. 30.7.71 in Steinheim, A.-G. Höchstädt, B.-A. Dillingen, weg. Betrugs (486 u. 493).

Dillingen 4/12 1903. Amtsanwalt.

11915. **Feldmaier** Maria Theresia alias **Jobst**, led., vagierend, geb. 27.9.71 in Neukirchen, A.-G. Mitterfels, B.-A. Bogen (zieht vermutlich mit ihrem Zuhälter, dem Erdarbeiter Max Franz **Jobst** von Kleinlintach, Gde. Oberalteich, A.-G. Bogen, umher u. hat ihre 2 Kinder u. 1 Kinderwagen bei sich), weg. schw. Diebstahls.

Münsingen (Württ.) 5/12 1903. K. Amtsgericht.

11916. **Gaschütz** Michael, Infanterist der 11. Komp. K. 1. Inf.-Rgts., Dienstknecht u. Bierbrauer von Cham, geb. dort 1.4.82 (2590 III),

11917. **Sperrfeldt** Otto, zum K. 8. Inf.-Rgt. ausgehobener Rekrut, in Kontrolle des K. Bez.-Kds. II München, led. Gärtner, geb. 18.7.82 in Rixdorf, Preußen (7299. 2659 III), beide weg. Fahnenflucht. Einl.-Ort: hies. Mil.-Arrestanstalt in der Kasernstr.

München 9/12 1903. Gericht der 1. Division.

11918. **Gottesmann** Hermann, led. Provisionsreisender u. Kaufmann, geb. 30.12.70 in Borszczów, Galizien, zul. in München (untersetzt, schwarzer, aufwärts gedrehter Schnurrbart, jüdischer Typus, Sprache der galizischen Juden; schwarzer weicher Filzhut, dunkler Anzug u. Paletot, schwarzer Hornklemmer), weg. Betrugs auf Anord. des K. A.-G. Wunsiedel. Einl.-Ort: nächstes G.-Gef. Drahtnachricht erbeten (C 705).

Hof 10/12 1903. K. Staatsanwalt.

Digitized by Google

11919. **Hofer** Johannes, Dienstknecht, geb. 29.9.37 in Seeg, A.-G. Füssen (1,60 m, untersetzt, graue Haare, bartlos, triefende Augen; schwarzer Filzhut, schwarze Joppe, gelblich graue Weste u. Hose, Schnürstiefel), weg. Diebstahls:

11920. **Rättig** Joseph*), led. Schuhmacher, geb. 22.1.66 in Herbertingen, O.-A. Saulgau (1,70 m, schlank, Haare u. Schnurrbart schwarz, Oberländer Dialekt; schwarzer Filzhut, Stehkragen, rote Deckkrawatte, schwarzer Gehrock, blaue Weste, an der eine kurze breite Nickelkette eingehakt ist, dunkelgraue Hose, Zug- oder Schnürstiefel), weg. Diebstahls i. R. Einl.-Ort f. beide: hies. A.-G.-Gef.

Laupheim (Württ.) 5|12 1903. K. Amtsgericht.

*) Vergl. 35|2601 (1902).

11921. **Holzner** Joseph*), led. Taglöhner von Lechhausen, A.-G. Friedberg, geb. dort 4.8.70, weg. Diebstahls i. R. auf Anord. des K. A.-G. Obergünzburg. Einl.-Ort: hies. Ldg.-Gef. (C 1042).

Kempten 3|12 1903. K. Staatsanwalt.

*) Zul. 32|2455 (1901).

11922. **Kann** August*), Geschäftsreisender von Arolsen, Kr. der Twiste, Fürstentum Waldeck, geb. dort 9.6.55, weg. Urkundenfälschung u. Betrugs auf Anord. des K. A.-G. München I. Einl.-Ort: nächstes A.-G.-Gef. (VIII 825).

München I 12|12 1903. K. Staatsanwalt.

*) Zul. 119|8179 (1903).

11923. **Keßler** Joseph, 23 J., Gipser von Wurmlingen, Württ., weg. Betrugs u. Diebstahls. Drahtnachricht erbeten (30209. A 75).

Konstanz (Baden) 8|12 1903. Gr. Staatsanwalt.

11924. **Kirchbauer** Eugen, alias **Grasmück** Eugen*), led. Kontorist u. Kellner von München, geb. dort 23.11.83, weg. Unterschlagung von über 1600 ℳ auf Anord. des K. A.-G. München I. Einl.-Ort: hies. Gef. an der Gruftstr. (X 928);

11925. **Schaufler** Arnold, verh. Kutscher von Göstling, Ger.-Bez. Gaming, Bez.-H. Scheibbs, Niederösterr., geb. 4.9.70 in Linz, Oberösterreich (1,65—1,68 m, ziemlich untersetzt, eingefallenes faltiges Gesicht, blonde kurzgeschnittene Haare, hellgraue Augen, stumpfe breite Nase, weißblonder starker Schnurrbart, vorstehendes Kinn), weg. Untreue u. Unterschlagung auf Anord. des K. A.-G. München I. Einl.-Ort: hies. Gef. am Anger (XIV 824).

München I 11|12 1903. K. Staatsanwalt.

*) Zul. 166|11305 (1903).

11926. **Black** Babette, led. Arbeiterin von Bach, A.-G. Fürth, geb. 23.11.80, weg. Diebstahls auf Anord. des K. Ldg. Fürth. Einl.-Ort: nächstes Gef. Drahtnachricht (859 b).

Fürth 8|12 1903. K. Staatsanwalt.

11927. **Salfer** Franz, led. Schreiner von Roßhaupt, Gbz. Pfraumberg, Bez.-H. Tachau, Böhmen, geb. dort 20.8.80, weg. Körperverl. auf Anord. des K. A.-G. Vohenstrauß, wohin abzuliefern (B 2172).

Weiden 8|12 1903. K. Staatsanwalt.

11928. **Schneider** Hermann, verh. Musiker u. Wirt, geb. 16.10.66 in Eilenburg, Kr. Delitzsch, Reg.-Bez. Merseburg, zuletzt in Hof a|S., weg. Betrugs auf Anord. des K. A.-G. Hof. Einl.-Ort: nächstes G.-Gef. Drahtnachricht (A 574).

Hof 10|12 1903. K. Staatsanwalt.

11929. **Schmitt** Johann, led. Schneider, geb. 23.8.67 in Straubing, weg. Diebstahls i. R., Betrugs i. R. u. Unterschlagung auf Anord. des K. A.-G. Schongau. Einl.-Ort: hies. Ldg.-Gef. (B 1199).

Kempten 8|12 1903. K. Staatsanwalt.

11930. **(Zigeuner.) Spindler** Anton, Rekrut des K. Bezirkskommandos Dillingen, led. Schirmmacher — Zigeuner, treibt sich vermutlich mit einer Gesellschaft herum —, geb. 3.6.82 in Ruith. O.-A. Stuttgart, Sohn der Zigeunerin Chlothilde Spindler (1,75 m), weg. Fahnenflucht. Einl.-Ort: Arrestanstalt Neuulm od. nächste Militärbehörde (983 b).

Augsburg 10|12 1903.

K. B. Gericht der 2. Division, Abzw. Neuulm.

11931. **Steidl** Joseph, led. Taglöhner u. Bäcker von München, geb. dort 15.4.64, weg. Diebstahls auf Anord. des K. A.-G. Tölz. Einl.-Ort: hies. Gef. an der Baaderstr. (C 852).

München II 11|12 1903. K. Staatsanwalt.

11932. **Sterzer** Hedwig*), led. Dienstmagd von Pfarrkirchen, geb. dort 15.10.65, weg. Diebstahls auf Anord. des K. Ldg. München II. Einl.-Ort: hies. Gef. an der Baaderstr. (F 554).

München II 10|12 1903. K. Staatsanwalt.

*) Zul. 120|8238 (1903).

11933. **Strohmenger** Michael, verh. Glaser von Heßdorf, B.-A. Gemünden, geb. dort 12.1.45, weg. Beleidigung u. a. auf Anord. des K. A.-G. Werneck (B 242).

Schweinfurt 10|12 1903. Amtsanw. f. Werneck.

11934. **Waginger** Franz, weg. Betrugs u. a. Dem Ausschreiben im B. Z.-P.-Bl. 165|11234|1903 wird nachgetragen, daß Franz Waginger dem Taglöhner Andreas **Denk** von Berg o. Landshut, A.-G. Landshut, Militärpaß u. Führungszeugnis, ausgefertigt von der 12. Komp. 2. Inf.-Rgts. gestohlen hat u. wahrscheinlich mit diesen Papieren herumziehen wird.

Landshut 7|12 1903. Amtsanwalt II.

Ausforschungen.

11935. **(Kirchenraub.)** In der Nähe von Alt-Lochau, Gde. Lochau, Ger.-Bez. Bregenz (unweit des Bodensees u. der bayer. Grenze bei Lindau) wurden im Sommer od. Herbst 1903 aus einer Kapelle eine Statue der Jungfrau Maria, eine Statue des hl. Joseph, beide ungefähr 1,15 m hoch, zwei ungef. 60 cm hohe Heiligen-Statuen, ferner eine sogen. Christkindl-Krippe, nebst dem diese umgebenden Glaskasten (ungef. 60 cm hoch u. lang, u. ungef. 30 cm breit) entwendet. Sämtliche 4 Statuen waren bunt bemalt. Der Gesamt-Schaden beträgt 60 Kronen (V 130|3).

Bregenz (Vorarlberg) 10|12 1903.

K. K. Bezirksgericht, Abt. V.

11936. **(Unbekannter Selbstmörder.)** In der Waldabteilung „Birken", Gde. Niederaltheim, A.-G. Nördlingen, wurde am 15.9.1903 die Leiche eines unbekannten, anscheinend dem Handwerkerstande angehörigen Mannes gefunden, welcher offenbar Selbstmord (durch Erhängen) verübt hatte. Beschreibung des Unbekannten: Ungef. 50 J., 1,75 m, hager, längliches bartloses Gesicht, ziemlich volles dunkelbraunes Haupthaar, untere Zähne gut erhalten, obere Schneidezähne fehlen; graue wollene Schirmmütze, blaugraues Jackett, braungraue ge-

Digitized by Google

streifte Weste, grüne Lodenhose, Schnürschuhe, grobleinenes Hemd, unter der Hemdbrust gezeichnet mit I. T., dunkelgraue wollene Strümpfe. Sachdienl. Mitteilungen über die Person des Unbekannten erbeten (K 612)

Nördlingen 10/12 1903. K. Amtsgericht.

11937. **(Leichenfund.)** Am 4.12.1903 wurde im hiesigen Verbindungskanal die Leiche eines etwa 17 bis 20jährigen Mannes geländet. Sie dürfte 8—10 Tage im Wasser gelegen sein. Beschreibung: 1,50—1,52 m groß, schlank, braunschwarze Haare, bartlos; Tätowierungen am rechten Vorderarm und über dem rechten Daumen mit den, durch einen Anker auseinandergehaltenen Buchstaben „A. K." Kleidung: Dunkelblauer Anzug, Schnürschuhe, rötlich braune Socken, braune Unterhose, blaukarriertes Hemd, weißer Stehkragen, dunkelblaue längliche Krawatte. Außerdem fand sich vor: 1 Taschenremontoiruhr, gezeichnet: „Jos. Greulich", 1 Nickeluhrkette, 1 rotbraunes Portemonnaie mit der Aufschrift „Rause mich, ich sorge für dich", u. 1 Taschenmesser. Sachdienliche Mitteilungen behufs Ermittelung der Persönlichkeit des Verstorbenen hierher erbeten (82514. P II 160).

Mannheim (Baden) 7/12 1903.

Gr. Staatsanwalt.

11938. **(Leichenfund.)** Am 29.10.1903 wurde im Flurbezirk Rothenkirchen, A.-G. Ludwigsstadt, in einem Niederholz eine fast bis zum Gerippe verweste kopflose Leiche eines ungef. 35—40 J. alten Mannes gefunden. Aus den zahlreich am Fundort in einem Umkreis von 3—4 Metern zerstreuten, zum Kopf gehörigen Knochenteilchen u. einem gleichfalls dort entdeckten Stück Papier, in das nach dem Aufdruck eine Dynamitpatrone eingewickelt war, wird gefolgert, daß hier die Reste einer durch Selbstmord mittels Dynamits aus dem Leben geschiedenen Person vorliegen. Die Leiche mag ungef. 9 Monate lang am Fundorte gelegen sein. Der Verstorbene hatte braune Haare, war bekleidet mit brauner Buckskinjoppe, schwarz- und weißkarrierter, abgetragener Hose u. Weste, blau- und weißgestreiftem Arbeitshemd, guten Halbstiefeln und schwarzem weichem Filzhut. In der Weste fand sich eine silberne Zylinderuhr, die ein weißes zwischen Ziffer 7 und 8 etwas zerbrochenes Zifferblatt hat, auf 4 Rubis läuft u. die Nr. 2758 führt, u. eine kurzgliedrige Nickelkette. Erhebungen u. Nachrichten über die Persönlichkeit des Verletzten erbeten (A 417).

Bamberg 7/12 1903. K. Staatsanwalt.

11939. **Gestohlen** wurde am 6.12.1903 in Ulm ein ziemlich langer, innen mit dem in Gold gestickten Monogramm H. L. versehener, zweireihiger Ueberzieher aus braunem glatten Stoff mit schwarzem Samtkragen u. weiß- blau- u. schwarzkarriertem Futter. Verdächtig ein ländlich gekleideter Mann: 38—40 J., mittelgroß, untersetzt, längliches volles Gesicht, dunkelblonde Haare, kleines blondes Schnurrbartchen; Filzhut, dunkelgrüne, abgeschossene Joppe (4113).

Ulm (Württ.) 11/12 1903. K. Staatsanwalt.

11940. **Gestohlen** wurden in der Nacht vom 7./8.11.1903 zu Unterdürrbach bei Würzburg: 1 gold. Damenuhr im Deckel die Buchstaben I. W. eingraviert, wert 40 ℳ; 1 gold. Halskette mit Perlen, wert 30 ℳ; 1 gold. Damenring mit weißem Stein, wert 20 ℳ; 1 gold. Damenring mit rotem Stein, wert 4 ℳ; 2 glatte Eheringe, wert 12 ℳ; 1 gold. Krawattennadel — Hufeisen u. Perlen — wert 11 ℳ; 1 gelbe Brosche mit weißem Stein, wert 1 ℳ; 2 gold. Halskettchen mit Herzchen u. bl. Stein, wert 10 ℳ; 1 Brosche (Frankfurtertaler) mit Kranzeinfassung wert 7 ℳ; 1 Opernglas, wert 12 ℳ u. 1 Portemonnaie aus gelbem Leder ohne Schloß, wert 1 ℳ. Des Diebstahls verdächtig ist ein angeblicher Ingenieur **Scherer** von Würzburg. (38—40 J., ungef. 1,68 m, kurzer Schnurrbart; schwarzer weicher Filzhut, brauner Anzug, grauer Havelock; trägt kleines Ledertäschchen bei sich). Anhalten u. Nachricht erbeten (D 1050).

Würzburg 10/12 1903. K. Staatsanwalt.

11941. **Gestohlen** wurde am 23.11.1903 von einer herumziehenden Familie (Zigeuner oder Hausierer) dem Expositus Frey in Langenbruck 1 schwarzer männlicher Pudel mit weißer Brustspitze. Verdacht fällt auf die Regenschirmmachersehelente **Maier** aus Fahlenbach. Fahndung erbeten (A 1057).

Neuburg a/D. 7/12 1903. K. Staatsanwalt.

11942. **Gestohlen** wurde hier in einer Wirtschaft am 5.12.1903 von einem Burschen, angeblich August **Zeiger**, Gärtner von Oberhausen (ungef. 19 J., an der rechten Wange unter dem Ohr ein bläuliches Muttermal in der Größe eines Fünfpfennigstückes; schlecht gekleidet — grüner Filzhut, dunkler Anzug —) ein schon abgetragener, grauer Havelock. Mitteilung über die näheren Personalien des Täters, bei Betreten Festnahme u. Drahtnachricht erbeten (3594).

Frankenthal 11/12 1903. Amtsanwalt.

11943. **Vermißt** wird seit 22.11.1903 der verheiratete Obsthändler Johann **Murner** von Reichenschwand, A.-G. Hersbruck, geb. 18.7.67 in Aicha, Gde. Förrenbach, A.-G. Hersbruck (1,60—1,65 m, untersetzt, volles Gesicht, blonde Haare, roter Schnurrbart; Joppe, Weste, schwarze Hose, Uhr u. Kette). Murner ist vermutlich in der hochgehenden Pegnitz ertrunken. Mitteilung zu A 229 erbeten.

Nürnberg 7/12 1903. K. Staatsanwalt.

11944. **Meier** Kaspar *), led. Metzger und Bierbrauer von Holzapfelshof, Gde. Wolfertsbronn, A.-G. Dinkelsbühl, geb. dort 2.1.37, zieht seit Monaten im Lande umher und erschwindelt Reiseunterstützungen, weshalb seine Ueberweisung an die Landespolizeibehörde oder Heimschubung erbeten wird (4443).

Dinkelsbühl 8/12 1903. K. Bezirksamt.

*) Zul. 1/38 (1903).

11945. **Schilling** Tobias *), Taglöhner von Falsbrunn, A.-G. Eltmann, B.-A. Haßfurt, geb. 6.7.76 in Unterelsenheim, A.-G. Volkach, B.-A. Gerolzhofen, streunt seit längerer Zeit arbeitslos im Lande umher u. erschwindelt Reiseunterstützungen. Ersatz wird verweigert.

Haßfurt 9/12 1903. K. Bezirksamt.

*) Zul. 172/11658 (1903).

11946. **Sauftl** Sebastian *), led. Taglöhner von Oberding, A.-G. Erding, geb. 13.2.73 in München (1,72—1,74 m, kräftig, graubrauner Vollbart, ver-

*) Zul. 34/2068 (1903).

kommenes Aussehen, neigt beim Gehen den Kopf nach vorwärts; trägt blaue Augengläser, schlechte Kleidung) ist weg. versuchten Verbrechens wider die Sittlichkeit vorläufig festzunehmen. Drahtnachricht (D 903).

München II 11/12 1903. K. Staatsanwalt.

Um Ermittlung und Bekanntgabe des Aufenthalts nachbezeichneter Personen wird ersucht:

11947. **Stock** Sigmund*), led. Schlosser von Bremberg, Schwaben, geb. 23.3.81 in Falkenstein, A.-G. Roding, weg. Betrugs (B 766).

Freising 24/11 1903. Amtsanwalt (Stadt).

*) Zul. 155/10596 (1903).

11948. **Stromreder** Georg, led. Schreiner von Ingolstadt, geb. dort 31.7.55, weg. Diebstahls (D 6747);

11949. **Sturny** Georg, led. Privatier von Raitenhaslach, A.-G. Burghausen, B.-A. Altötting, geb. 4.7.61 in Burgkirchen a. Alz, A.-G. Burghausen, weg. Körperverl. (D 6637).

München I 7/12 1903. Amtsanwalt.

11950. **Trosthammer** Karl, led. Spengler von Deggendorf, geb. 27.11.77 in Untergrafendorf, A.-G. Arnstorf, B.-A. Eggenfelden, weg. Beleidigung (E 5501).

München I 7/12 1903. Amtsanwalt.

11951. **Beier** Ludwig, led. Dienstknecht u. Taglöhner von München, geb. 25.8.76 in Donauwörth, weg. Verbr. wider die Sittlichkeit (B 1165).

Kempten 5/12 1903. K. Unt.-Richter.

11952. **Bernhard** Paulina*), geb. 7.10.74 in Friesenhofen, O.-A. Leutkirch,

11953. **Rauh** Luise**), geb. 27.3.84 in Blaich, A.-G. Kulmbach, beide Prostituierte, als Zeuginnen (C 397).

Würzburg 2/12 1903. K. Staatsanwalt.

*) Zul. 138/10824 (1901).
**) Zul. 102/7042 (1903).

11954. **Butzinger** Johann, Maurer von Jagelheim, A.-G. Ludwigshafen a. Rh., dort geboren, als Zeuge (2851 a b).

München II 24/12 1903. Amtsanwalt.

11955. **Dörges** Wilhelm, gesch. Ausgeber von Halberstadt, preuß. Prov. Sachsen, geb. dort 5.12.71, weg. Diebstahls (H 954).

Nürnberg 8/12 1903. K. Staatsanwalt.

11956. **Eisenhauer** Johann Karl, verh. Rechtskonsulent, geb. 9.11.68 in Waldmichelbach im Odenwalde, Kr. Heppenheim, Hessen, zul. in Frankfurt am Main wohnhaft, weg. Untreue (1702).

Darmstadt (Hessen) 1/12 1903. Gr. Staatsanwalt.

11957. **Graf** Johann Konrad, led. Metzger von Ansbach, geb. dort 10.9.79, weg. Unterschlagung (A 2263).

Nürnberg 8/12 1903. Amtsanwalt (Stadt).

11958. **Hagendorf** Wilhelm, Kaufmann, geb. 19.5.64 in Blönsdorf, Rgb. Merseburg, weg. Unterschlagung (VI 956).

München I 5/12 1903. K. Staatsanwalt.

11959. **Hofmann** Johann, vulgo **Fuchs** Johann Matthäus, led. Färber, geb. 8.1.75 in Schlegel, Gde. Meierhof, A.-G. Münchberg, als *wichtiger* Zeuge (B 618).

Hof 9/12 1903. K. Staatsanwalt.

11960. **Haselmeier** Johann, Versicherungsinspektor von Oberhausen, A.-G. Neuburg a. D., geb. dort 3.1.74, weg. Betrugs (726).

Schwabach 4/12 1903. Amtsanwalt (Stadt).

11961. **Haibel** Johann, led. Dienstknecht von Ulmerthal, Gde. Kreuzthal, A.-G. Kempten, geb. dort 14.5.51, als Zeuge (A 352).

Kempten 1/12 1903. K. Staatsanwalt.

11962. **Hoffmann** Konrad, led. Maler von Baiersdorf, A.-G. Erlangen, geb. dort 10.6.60, als Zeuge (453).

Füssen 4/12 1903. Amtsanwalt.

Widerrufe.

1899: 10641.
1900: 174. 9157. 9158.
1901: 4431. 12935.
1902: 6630. 6631. 6736. 9408. 12812
1903: 1073. 1179. 1395. 3196. 4351. 4644. 4689. 4695. 5140. 6067. 7147. 7939. 8017. 8090. 8146. 8421. 9239. 9297. 9652. 10212. 10299. 10336. 10410. 10464. 10467. 10586. 10691. 10895. 10965. 11120. 11193. 11305. 11312. 11320 11326. 11377. 11398. 11402. 11431. 11475. 11515. 11520. 11561. 11566. 11586. 11780. 11797. 11807.

Alphabetische Rekapitulation der Namen.

Beier Ludwig . . 11951
Bernhard Paulina . 11952
Butzinger Johann . 11954
Denk Andreas . . 11934
Dörges Wilhelm . 11955
Eisenhauer Joh. Karl 11956
Ernle Gebhard . . 11911
Falkner Engelbert . 11911
Feldmaier Maria Ther. 11915
Fuchs Joh Matthäus 11959
Gaschütz Michael . 11916
Geisenhofer Stephan 11911
Gottesmann Herm. 11918
Graf Joh Konrad . 11957
Grasmück Eugen . 11924
Hagendorf Wilhelm 11958
Hartmann Edmund 11913
Haselmeier Johann . 11960
Haibel Johann . . 11961
Hofer Johannes . . 11919
Hofmann Johann . 11959
Hoffmann Konrad . 11962
Holzner Joseph . . 11921
Jobst Maria Theresia 11915
Jobst Max Franz . 11915
Kann August . . 11922
Keßler Joseph . . 11923
Kirchbauer Eugen . 11924
Klöpfer Georg . . 11908
Kreitl Adam . . 11911
Lerner Georg . . 11910
Maier 11941
Meier Kaspar . . 11944
Mayerle Abdon . . 11914
Murner Johann . 11943
Ortner Franz . . 11909
Plack Babette . . 11926
Rauh Luise . . . 11953
Rättig Joseph . . 11920
Salfer Franz . . 11927
Sanftl Sebastian . 11946
Saarwasch Franz . 11911
Schaufler Arnold . 11925
Scherer 11940
Schilling Tobias . 11945
Schmitt Johann . 11929
Schneider Hermann . 11928
Sperfeldt Otto . . 11917
Spindler Anton . 11930
Steidl Joseph . . 11931
Sterzer Hedwig . . 11931
Stock Sigmund . . 11947
Strohmenger Michael 11933
Stromreder Georg . 11948
Sturny Georg . . 11949
Trosthammer Karl . 11950
Waginger Franz . 11934
Zeiger August . . 11942
Zimmermann Philipp 11912

Dr. Wild'sche Buchdruckerei (Gebr. Parcus) München.

Digitized by

№ 177. München, den 18. Dezember 1903.

Bayer. Zentral-Polizei-Blatt.

Herausgegeben von der K. Polizei-Direktion München.

Die Herren Bezirksamts-Vorstände

werden hiemit ersucht, jene Gemeindebehörden, welche sich pro 1904 auf das „Bayerische Zentralpolizeiblatt" zu abonnieren oder das bisherige Abonnement fortzusetzen gedenken, aufmerksam machen zu wollen, daß bei den K. Postanstalten möglichst bald zu abonnieren wäre, um die erforderliche Höhe der Auflage bemessen bezw. für rechtzeitige Zusendung des Blattes Sorge tragen zu können. Seit 1. Januar 1899 steht das Abonnement auf das Bayer. Zentralpolizeiblatt auch allen Privatpersonen frei. Dasselbe empfiehlt sich besonders für Banken, Bankiers, Gasthofs- u. Wirtschaftsbesitzer, Juweliere, Uhrenhändler, Leihanstalten u. Tändler. Das Abonnement beträgt einschließlich der Postzustellung ganzjährig 4 ℳ, dreivierteljährig 3 ℳ, halbjährig 2 ℳ u. vierteljährig 1 ℳ (siehe Redaktionsplan v. 1.12.1902, veröffentlicht im B. Z.-P.-Bl. 1902 Nr. 148) u. kann bei allen K. Postanstalten bewirkt werden.

Die Redaktion.

Haftbefehle. Die bezeichneten Personen sind an die verfolgenden Behörden — Militärarrestanten an die nächste Militärbehörde (Bezirks-Kommandos ausgeschlossen) — abzuliefern, wenn nicht ausdrücklich andere Bestimmung getroffen ist. Von der Festnahme ist die verfolgende Behörde unverzüglich zu verständigen. Personen, die von einem Orte außerhalb Bayerns nach Bayern zu verbringen sind, sind an die der bayerischen Landesgrenze zunächst gelegene Uebergangsstation zu verbringen.

11963. **Baumeister** Antonie*), verh. Kellnerin von München, geb. 20.4.78, weg. Diebstahls u. a. auf Anord. des K. A.-G. München I. Einl.-Ort: Ldg.-Gef. München I (III 895).
München I 9|12 1903. K. Staatsanwalt.

*) Zul. 113|7787 (1903).

11964. **Bürger** Rosine, led. Wirtstochter von Fürth, geb. 2.9.87 (1,50—1,55 m, untersetzt, rundes volles Gesicht, rötlich blonde Haare; schwarz u. blau karrierte Bluse, wahrscheinlich grau u. schwarz gestreifter Rock, hellgrauer Umhängekragen, Gummischuhe), weg. Betrugs auf Anord. des K. A.-G. Fürth Einl.-Ort: nächstes Gef. Drahtnachricht (933 b).
Fürth 9|12 1903. K. Staatsanwalt.

11965. **Borgenheimer** Aloys, verh. Bierbrauer von Ergoldsbach, A.-G. Mallersdorf, geb. 27.3.53 in Niedereulenbach, A.-G. Rottenburg, weg. Hausfriedensbruchs auf Anord. des K. A.-G. Mallersdorf (810).
Mallersdorf 9|12 1903. Amtsanwalt.

11966. **Groh** Johanna, led. Fabrikarbeiterin von Augsburg, geb. 15.3.81 in Lechhausen, A.-G. Friedberg, weg. Diebstahls auf Anord. des K. A.-G. Augsburg. Einl.-Ort: nächstes A.-G.-Gef. (D 852).
Augsburg 12|12 1903. K. Staatsanwalt.

11967. **Gruber** Georg, led. Fuhrknecht von Miesbach, geb. dort 9.6.74, weg. Unterschlagung (394).
Tegernsee 11|12 1903. Amtsanwalt.

11968. **Burri** Walter, led. Gärtner von Wierezwil, Kanton Bern, Schweiz, geb. 5.12.80, weg. Betrugs u. a. auf Anord. des K. A.-G. München I. Einl.-Ort: Ldg.-Gef. München I (III 926).
München I 9|12 1903. K. Staatsanwalt.

11969. **Egner** Franz, led. Maschinenschlosser, geb. 10.9.75 in Willitz (Vilice), Gde. Bělč, Ger.-Bez. Jungwoschitz (Vožice Mladá), Bez.-H. Tabor, Böhmen, weg. Betrugs auf Anord. des K. A.-G. Bayreuth.
Bayreuth 12|12 1903. Amtsanwalt (Stadt).

11970. **Grahammer** Therese*), led. Dienstmagd von München, geb. 27.7.77 in Salzburghofen, A.-G. Laufen, weg. Betrugs i. R. auf Anord. des K. A.-G. München II. Einl.-Ort: hies. Gef. am Lilienberg (X 910).
München I 13|12 1903. K. Staatsanwalt.

*) Zul. 16|1080 (1903).

11971. **Haberl** Engelbert, Bäcker von Aich, B.-A. Erding, geb. dort 6.11.80, weg. Diebstahls auf Anord. des K. A.-G. München I. Einl.-Ort: hies. Gef. an der Gruftstr. (VI 1002).
München I 10|12 1903. K. Staatsanwalt.

11972. **Hauber** Ludwig*), led. Schlosser von Neuburg a|D., geb. 3.1.73, weg. Diebstahls auf Anord. des K. A.-G. München I. Einl.-Ort: Ldg.-Gef. München I (III 990|01).
München I 9|12 1903. K. Staatsanwalt.

*) Zul. 156|12430 (1901).

Digitized by Google

11973. **Hahn** Simon, led. Baumeister von Nürnberg, geb. dort 16.1.79, weg. Unterschlagung auf Anord. des K. A.-G. Pappenheim. Einl.-Ort: nächstes A.-G.-Gef. Drahtnachricht (C 743).
Eichstätt 9|12 1903. K. Staatsanwalt.

11974. **Kamm** Georg*), led. Dienstknecht u. Taglöhner von Hirschau, A.-G. Amberg, geb. dort 20.10.69, weg. Diebstahls i. R. auf Anord. des K. A.-G. Amberg. Einl.-Ort: hies. Ldg.-Gef. (C 808).
Amberg 13|12 1903. K. Staatsanwalt.

*) Zul. 154|12251 (1901).

11975. **Kolb** Marie, Dienstmagd von Ansbach, geb. 18.7.84 in Kumanowa, Vilajet Kossovo, Mazedonien (an der linken Halsseite eine fingerlange Narbe; treibt sich vermutlich auf den Namen u. mit dem von der Gemeinde Scheuring ausgestellten Dienstbotenbuch der am 19.9.75 geborenen Katharina **Baumüller** umher), weg. Diebstahls auf Anord. des K. A.-G. München I. Einl.-Ort: nächstes A.-G.-Gef. (VIII 949).
München I 14|12 1903. K. Staatsanwalt.

11976. **Costa** Antonio, Zementarbeiter, geb. 5.9.75 in Licenza, Prov. Rom, Italien, zul. in Leimen beschäftigt (1,70 m, schwarze Haare, schwarzes Schnurrbärtchen, italienische Sprache; grauer weicher Filzhut, hellgrauer Anzug), weg. Diebstahls von 100 ℳ in 5 Zwanzigmarkstücken. Drahtnachricht, vorläufig ohne Zulieferung (35986. D 2352).
Heidelberg (Baden) 9|12 1903.
Gr. Staatsanwalt.

11977. **Maier** Marie, led. Ladnerin von Oberndorf, Kronland Salzburg, geb. dort 1877 (mittelgroß, schlank, blonde Haare, graue Augen, kurzsichtig, stumpfe Nase), weg. Diebstahls. Einl.-Ort: hies. Landesgericht (Vr. 887|3|17).
Salzburg (Oesterr.) 5|12 1903.
K. K. Landesgericht, Abt. V.

11978. **Röder** Ernst Artur, led. Kaufmann, geb 20.9.69 in Königsberg, weg. Betrugs i. R. auf Anord. des K. A.-G. München I. Einl.-Ort: hies. Gef. am Anger (V 828).
München I 10|12 1903. K. Staatsanwalt.

11979. **Ring** Joseph*), led. Taglöhner von München, geb. 22.7.77 in Schelldorf, Gde. St. Mang, A.-G. Kempten, weg. Körperverl. u. a. auf Anord. des K. A.-G. München I (E 4326. 5884).
München I 8|12 1903. Amtsanwalt.

*) Zul. 142|9846 (1903).

11980. **Schwab** Georg, led. Bauernsohn von Loch, Gde. Gutzberg, A.-G. Cadolzburg, B.-A. Fürth, geb. dort 4.7.73, weg. Betrugs u. Urkundenfälschung auf Anord. des K. A.-G. Ansbach. Einl.-Ort: nächstes A.-G.-Gef. (A 942).
Ansbach 10|12 1903. K. Staatsanwalt.

11981. **Rocher** Maria*), led. Kellnerin von Grafertshofen, A.-G. Weißenhorn, B.-A. Neu-Ulm, geb. dort 2.2.85, weg. Diebstahls auf Anord. des K. A.-G. Starnberg. Einl.-Ort: hies. Gef. an der Baaderstr. (F 758).
München II 11|12 1903. K. Staatsanwalt.

*) Zul. 90|6125 (1903); siehe auch Ziffer 12018 dieser Nummer.

11982. **Schmidlechner** Georg, led. Taglöhner in Hohenbergham, Gde. Fridolfing, A.-G. Tittmoning, B.-A. Laufen, geb. 18.2.70, weg. Entziehung der Polizeiaufsicht (4762).
Laufen 10|11 1903. K. Bezirksamt.

Ausforschungen.

11983. **(Kirchenraub.)** Am 10.12.1903 wurde aus der Kirche zu Halsberg, Gde. Günzenhausen, A.-G. Mainburg, ein Kelch samt Patene im Wert von 150 ℳ gestohlen. Die Gegenstände werden beschrieben: silbern u. vergoldet, die Vergoldung im Innern der Cuppa noch gut. Der Fuß des Kelches ist gerippt (getriebene Arbeit) am Rande nicht glattrund, sondern mit Ecken versehen. Der Knauf ist dreieckig, nicht ganz rund. Die Cuppa steckt in einer Tulpe, welche auf einer Stelle stark zersprungen ist. An dieser Stelle ist sie ein wenig eingedrückt und darum nicht ganz eben. Die Patene hat eine ziemlich starke Vertiefung. Der Täter wird beschrieben: gut mittelgroß, schlank, volles Gesicht, dunkelblonder Schnurrbart; schwarzer hoher Hut, weißer Kragen, schwärzliche abgetragene Hose, kurze Joppe. Späbe nach dem Täter u. den entwendeten Gegenständen, gegebenenfalls Festnahme u. Drahtnachricht erbeten (3149 III).
Landshut 14|12 1903. K. Staatsanwalt.

11984. **(Schwerer Diebstahl.)** Am 8.12.1903 vormittags während des Gottesdienstes wurden in Sechtenhausen, Gde. Zipplingen, O.-A. Ellwangen, von einem Unbekannten ungef. 115 ℳ (bestehend aus 1 Zwanzigmarkstück, 4 Zehnmarkstücken u. Silbergeld) gestohlen. Sachdienliche Mitteilungen erbeten (2654).
Ellwangen (Württ.) 11|12 1903.
K. Staatsanwalt.

11985. **(Hotelschwindler.)** Unbekannter, der sich fälschlich als „Kaufmann Franz **Kohler** aus München" ausgab u. den Anschein eines Reisenden in Wäscheartikeln erweckte (ungef. 28 J., 1,70–1,72 m, blond, schwarze Haare, Anflug von Schnurr- u. Spitzbart, Wiener Dialekt) hat am 24.9.1903 im Hotel von Karl Schödl in Treuchtlingen Betrügereien verübt. Festnahme u. Ablieferung in das A.-G.-Gef. Pappenheim erbeten.
Weißenburg a. S. 14|12 1903.
Amtsanwalt f. Pappenheim.

11986. **Hager** Heinrich*), Handwerksbursche, geb. 2.3.68 in Oberneuses, Gde. Schönbrunn, A.-G. Burgebrach, B.-A. Bamberg, erschwindelt fortwährend Reiseunterstützungen (7637).
Bamberg 9|12 1903. K. Bezirksamt II.

*) Zul. 167|11427 (1903).

Um Ermittlung und Bekanntgabe des Aufenthalts nachbezeichneter Personen wird ersucht:

11987. **Holzschuh** Max*), led. Kesselschmied von Nürnberg, geb. dort 2.7.80, als Zeuge (F 932).
Nürnberg 4|12 1903. K. Unt.-Richter III.

*) Zul. 173|11784 (1903).

11988. **Königbauer** Maria, 23 J., Söldnersfrau von Fränkendorf, Gde. Ruhstorf, A.-G. Arnstorf, B.-A. Eggenfelden, als Zeugin (3070 IV).
Landshut 9|12 1903. K. Staatsanwalt.

11989. **Kümmler** Bartholomäus, geb. 17.1.35, u.
11990. **Kümmler** Karolina, geb. 26.2.36, Schleifersehel. von Forsthart, A.-G. Osterhofen, B.-A. Vilshofen, dort auch geboren, weg. Kuppelei (B 718).
Passau 3|12 1903. K. Staatsanwalt.

11991. **Riedel** Ernst, led. Flaschner von Nürnberg, geb. dort 17.12.84, weg. Betrugs (C 5132).
Nürnberg 3|12 1903. Amtsanwalt (Stadt).

11992. **Schneider** Karl*), led. Maurer von Arndorf, A.-G. Kötzting, geb. 20.3.85 in München, als Zeuge (B 4922);
11993. **Stefanutti** Giovanni, verh. Ziegelakkordant, geb. 5.4.55,
11993a. **Stefanutti** Wilhelm, led. Ziegelarbeiter, geb. 20.8.80, beide geb. u. beh. in Lavorniano-Didori, Prov. Udine, Italien, weg. Körperverl. (D 6257).
München I 9|12 1903. Amtsanwalt.

*) Zul. 156|12172 (1902).

11994. **Zellinger** Anton, verh. Schneidermeister von Dornbirn, Bez.-H. Feldkirch, Vorarlberg, geb. 15.2.74 in Neukirchen, Bez.-H. Böcklabruck, Oberösterr., weg. Unterschlagung (V 831).
München I 10|12 1903. K. Staatsanwalt.

11995. **Hörmann** Maria*), led. Dienstmagd von Schrobenhausen, geb. 22.4.84 in Ingolstadt (etwa 1,60 m, schmächtig, blasses Gesicht, dunkelbraune Haare, auf der Oberlippe unter der Nase eine Ramme in der Größe eines Zweipfennigstücks, weißblau-gestreifte Bluse, schwarzer Rock, schwarze Handschuhe), weg. Betrugs i. R. (XIII 938).
München I 8|12 1903. K. Staatsanwalt.

*) Zul. 125|9852 (1901).

11996. **Kirchner** Anton, led. Taglöhner von Steinbach, als Zeuge (D 957).
Augsburg 10|12 1903. K. Unt.-Richter B.

11997. **Kleinfelder** Heinrich, led. Schlosser, geb. 26.4.79 in Feldmoching, A.-G. München II, weg. Unterschlagung (10132).
Borberg (Baden) 7|12 1903. Gr. Amtsgericht.

11998. **Rödler** Joseph, led. Schweizer, geb. 29.1.69 in Schwarzenberg, Gde. Maria-Thann, A.-G. Lindau, weg. Körperverl. (V 564).
München I 7|12 1903. K. Staatsanwalt.

11999. **Ruppert** Michael*), led. Maler, geb. 17.9.74 in Nürnberg, weg. Beleidigung (St. 710).
Lindau 1|12 1903. K. Amtsgericht.

*) Zul. 154|10555 (1903).

12000. **Abeles** Ignaz, led. Reisender u. Schneider von Budapest, geb. dort 11.2.72, weg. Betrugs (A 6082).
München I 10|12 1903. Amtsanwalt.

12001. **Bayer** Johann Georg*), Dienstknecht, geb. 11.6.76 in Langenau, O.-A. Ulm, als Zeuge (J 282. 285).
Ulm (Württ.) 5|12 1903. K. Staatsanwalt.

*) Zul. 169|11539 (1903).

12002. **Endres** Joseph, led. Handlanger von Deining, A.-G. Wolfratshausen, als Zeuge (1442).
Miesbach 11|12 1903. Amtsanwalt.

12003. **Grobe** August, Steinhauer, geb. 21.1.74 in Altenhagen, A.-G. Springe, Rgb. Hannover, weg. Diebstahls. Derselbe ist aufzufordern, seinen Aufenthalt hierher anzuzeigen. Eröffnung an denselben, sowie nötigenfalls Festnahme erbeten (2476).
Ulm (Württ.) 10|12 1903. K. Staatsanwalt.

12004. **Hasler** Frieda, geb. Baumann, Malersehefrau, geb. 23.2.78 in Kreuzlingen, Kanton Thurgau, Schweiz, als wichtige Zeugin (A 376).
Kempten 6|12 1903. K. Unt.-Richter.

12005. **Kögel** Johann Bapt.*), led. Dienstknecht von Härtnagel, Gde. St. Lorenz, A.-G. Kempten, geb. dort 6.3.69, weg. Betrugs u. a. (S 240).
Sonthofen 10|12 1903. Amtsanwalt.

*) Zul. 75|5488 (1902).

12006. **Resch** Heinrich*), led. Taglöhner von Oberndorf, A.-G. Wegscheid, geb. dort 17.4.77, weg. Hehlerei (E 4625 b).
München I 7|12 1903. Amtsanwalt.

*) Zul. 75|5506 (1902).

12007. **Sattler** Jakob*), Schweizer, geb. 22.4.60 in Freudenthal, Württ. A.-G. Besigheim, als Zeuge. Bei Betreten Drahtnachricht erbeten (35817. D 1390).
Heidelberg (Baden) 5|12 1903.
Gr. Staatsanwalt.

*) Zul. 117|8068 (1903).

12008. **Schwaiger** Anton, verh. Bauer von Moosham, Gde. Griesstätt, A.-G. Wasserburg, geb. dort 1.10.73, weg. Körperverl. (D 922).
Traunstein 12|12 1903. K. Staatsanwalt.

12009. **Einlacher** Martin*), led. Dienstknecht von Deubach, A.-G. Augsburg, geb. dort 9.10.66, weg. Betrugs (B 1233).
Kempten 7|12 1903. K. Staatsanwalt.

*) Zul. 31|1905 (1903).

12010. **Sommer** Mechel, verh. Kaufmann von Sereth, Bukowina, geb. dort 9.1.69, weg. Betrugs (XI 1059).
München I 11|12 1903. K. Staatsanwalt.

12011. **Wagenbichler** Joseph, led. Steinhauer von Stein, geb. 12.6.86 in Bornmühle, A.-G. Rabburg, weg. Körperverl. u. a. (K 480).
Kemnath 7|12 1903. Amtsanwalt.

12012. **Weiß** Katharina*), Näherin von Nürnberg, geb. dort 17.9.67, als Zeugin (D 596|688).
Nürnberg 7|12 1903. K. Staatsanwalt.

*) Zul. 59|3825 (1903).

12013. **Wörner** Robert, led. Bäcker von Großbottwar, O.-A. Marbach, geb. dort 30.7.83, weg. Unterschlagung (A 2240).
Nürnberg 7|12 1903. Amtsanwalt (Stadt).

12014. **Weishauser** Kreszenz, geb. Koppelbauer, verh. Hausiererin von Achdorf, A.-G. Landshut, geb. 18.12.69 in Tettenweis, A.-G. Griesbach, weg. Berufsbeleidigung (414).
Deggendorf 15|12 1903.
Amtsanwalt f. Hengersberg.

12015. **Birzle** Karolina, led. Dienstmagd, geb. 27.10.70 in Mattsies, A.-G. Türkheim, B.-A. Mindelheim, weg. Unterschlagung u. a. (B 1920).
Kempten 9|12 1903. Amtsanwalt (Stadt).

12916. **Dreher** Georg*), led. Erdarbeiter von Denklingen, A.-G. Buchloe, B.-A. Kaufbeuren, geb. 23.4.82 in Apfeldorf, A.-G. Schongau, weg. Bedrohung u. a. (A 405).
Landsberg 10|12 1903. Amtsanwalt (Stadt).

*) Zul. 68|4688 (1903).

Digitized by Google

12017. **Hohenberger** Karl, led. Komiker von München, geb. dort 10.12.69, weg. Sachbeschädigung (A 5717).
München I 7|12 1903. Amtsanwalt.

12018. **Kocher** Maria *), Kellnerin von Grafertshofen, A.-G. Weißenborn, B.-A. Neu-Ulm, geb. 2.2.85 in Hembof, A.-G. Prien, B.-A. Rosenheim, weg. Diebstahls u. Unterschlagung (VIII 913);

12019. **Schvulo (Schvula?)** Joseph, verh. Taglöhner von Pröböslau (? — vermutl. Přibislaw, Gbz. Neupaka, Bez.-H. Jičin, Böhmen — die Red.), in Böhmen, geb. dort 1838 (?);

12020. **Schvulo (Schvula?)** Katharina, Taglöhnersfrau von Pröböslau (?) in Böhmen, geb. 1828 (?) in Ratibo (?), beide als Zeugen (XIV 725).
München I 14|12 1903. K. Staatsanwalt.

*) Zul. 90|6125 (1903); siehe auch Ziffer 11981 dieser Nummer.

12021. **Kolb** Frieda *), Wirtschaftpächtersfrau von Arzlohe, A.-G. Hersbruck, geb. dort 23.9.67, weg. Kuppelei (VIII 706).
München I 15|12 1903. K. Staatsanwalt.

*) Zul. 129|10157 (1901).

12022. **Leberfinger** Dominikus *), led. Taglöhner von Westerndorf, Gde. Stephanskirchen, A.-G. Rosenheim, geb. dort 16.8.76, weg. Diebstahls (Ver.-Rg. Nr. 36 IV D).
München II 9|12 1903. K. Staatsanwalt.

*) Zul. 78|5401 (1903).

12023. **Lobentanzer** Martin, led. Metzger von Pirkensee, A.-G. Burglengenfeld, geb. 9.10.75 in Etterzhausen, A.-G. Stadtamhof, weg. fahrl. Körperverl. (XI 893).
München I 9|12 1903. K. Staatsanwalt.

12024. **Mayer** Eugen, led. Taglöhner u. Bräuer, geb. 13.7.59 in Veringenstadt, Rgb. Sigmaringen, Preuß. O.-A. Gammertingen, weg. Widerstands u. a. (B 1836).
Kempten 9|12 1903. Amtsanwalt (Stadt).

12025. **Pfeifer** Johann, verh. Schleifer von Weidach, A.-G. Wolfratshausen, geb. 29.6.50 in Oberammergau, A.-G. Garmisch,

12026. **Pfeifer** Johann*), verh. Korbmacher, Sohn des vorigen, geb. 12.2.73 in Nantwein, Gde. Weidach, beide weg. Körperverl. (F 696).
München II 7|12 1903. K. Staatsanwalt.

*) Zul. 107|8326 (1902).

12027. **Rittler** Michael, led. Taglöhner, geb. 9.2.75 in Jedesheim, A.-G. Illertissen, weg. Unterschlagung (B 1946).
Kempten 9|12 1903. Amtsanwalt (Stadt).

12028. **Roß** Johann, led. Dienstknecht u. Bäcker von Lonnerstadt, A.-G. Höchstadt a. A., geb. dort 1.10.77, weg. Diebstahls (484).
Höchstadt a. Aisch 9|12 1903. Amtsanwalt.

12029. **Schieder** Ludwig*), led. Hausierer von München, geb. dort 30.6.61, weg. Betrugs (D 711).
Traunstein 12|12 1903. K. Staatsanwalt.

*) Zul. 103|7088 (1903).

12030. **Schuster** Otto, led. Mechaniker von Lengmoos, A.-G. Haag, B.-A. Wasserburg, als Zeuge (D 887).
Traunstein 14|12 1903. K. Staatsanwalt.

12031. **Weber** Vinzenz*), led. Händler von München, geb. 20 7 69 in Stammham, A.-G. Ingolstadt, weg. Betrugs (F 6563).
München I 9|12 1903. Amtsanwalt.

*) Zul. 151|11954 (1901).

Widerrufe.

1898: 5580.
1900: 3962—3970 (inkl.).
1901: 6403.
1902: 7816. 8413.
1903: 2271. 2272. 3932. 4362. 4586. 5155. 5885. 6537. 7504. 7842. 8286. 8639. 8782. 9155. 9177. 9191. 9501. 9643. 9663. 9741. 9919. 9980. 10000. 10112. 10307. 10475. 10518. 10682. 10708. 10928. 11057. 11065. 11096. 11330. 11433. 11506. 11508. 11584. 11720. 11801. 11815. 11836. 11869.

Alphabetische Rekapitulation der Namen.

Abeles Ignaz . . 12000
Baumeister Antonie 11963
Baumüller Katharina 11975
Bayer Johann Georg 12001
Bürger Rosine . . 11964
Birzle Karolina . . 12015
Borgenheimer Aloys 11965
Burri Walter . . 11968
Dreher Georg . . 12016
Egner Franz . . 11969
Endres Joseph . . 12002
Geishauser Kreszenz 12014
Grahammer Therese 11970
Groh Johanna . . 11966
Grobe August . . 12003
Gruber Georg . . 11967
Haberl Engelbert . 11971
Hager Heinrich . . 11986
Hahn Simon . . 11973
Hasler Frieda . . 12004
Hauber Ludwig . . 11972
Hörmann Maria . 11995
Hohenberger Karl . 12017
Holzschuh Max . . 11987
Kamm Georg . . 11974
Kögel Joh Baptist . 12005
Königbauer Maria . 11988
Kümmler Barthol. 11989
Kümmler Karolina . 11990
Kirchner Anton . . 11996
Kleinfelder Heinrich 11997
Kocher Maria . . 11981
. . . . 12018
Kolb Frieda . . . 12021
Kolb Marie . . . 11975
Kohler Franz . . 11985
Costa Antonio . . 11976
Leberfinger Dominik. 12022
Lobentanzer Martin 12023
Mayer Eugen . . 12024
Maier Marie . . 11977
Pfeifer Johann . . 12025
Pfeifer Johann . . 12026
Röder Ernst Artur 11978
Rödler Joseph . . 11998
Resch Heinrich . . 12006
Riedel Ernst . . . 11991
Ring Joseph . . . 11979
Rittler Michael . . 12027
Roß Johann . . . 12028
Ruppert Michael . . 11999
Sattler Jakob . . 12007
Schieder Ludwig . . 12029
Schmidlechner Georg 11982
Schneider Karl . . 11992
Schuster Otto . . 12030
Schvulo (Schvula) J. 12019
„ „ Kath. 12020
Schwab Georg . . 11980
Schwaiger Anton . 12008
Simlacher Martin . 12009
Sommer Mechel . . 12010
Steffanutti Giovanni 11993
Stefanutti Wilhelm 11993a
Wagenbichler Joseph 12011
Weber Vinzenz . . 12031
Weiß Katharina . . 12012
Wörner Robert . . 12013
Zeilinger Anton . . 11994

Dr. Wild'sche Buchdruckerei (Gebr. Parcus) München.

№ 178. München, den 19. Dezember 1903.

Bayer. Zentral-Polizei-Blatt.

Herausgegeben von der K. Polizei-Direktion München.

12032. Entsprungener Zigeuner.

Peter Georg Joseph
Entres.

Entres Georg (auf dem hier beigefügten Bilde in der Mitte zwischen den Söhnen seiner Schwester Therese Entres d. i. den Zigeunern Peter u. Joseph Entres abgebildet), led. Zigeuner (Musiker) von Adamsfreiheit, Ger.-Bez Neubistritz, Bez.-H. Neuhaus (Jindřichův Hradec), geb. 19.7.56 in Linz, ill. der Anna Entres (1,57 m, mittelstark, untersetzt, ovales volles Gesicht, finsterer und schlauer Gesichtsausdruck, starke, dichte, gewellte schwarze Kopfhaare, mittelhohe senkrechte Stirn, schwache schwarze Augenbrauen, hellbraune Augen, gebogene, etwas nach rechts stehende Nase, kurzer dunkelbrauner Schnurr- und Spitzbart, deutsch-österreich. Dialekt, spricht auch die Zigeunersprache, sog. O-Beine, rechter Mittelfinger steif) ist am 20.8.1903 aus dem Amtsger.-Gef. Altdorf (B.-A. Nürnberg) entsprungen. (Siehe B. Z.-P.-Bl. 1903 Nr. 159 Ziff. 10857). Georg Entres, welcher früher die falschen Namen Johann **Fuhl** u. Karl **Wally** führte, treibt sich vermutlich wieder unter falschem Namen in Bayern umher.

Einl.-Ort: nächstes A.-G.-Gef. (197. 234. 235).

Altdorf 14|12 1903.

K. Amtsgericht.

Haftbefehle. Die bezeichneten Personen sind an die verfolgenden Behörden — Militärarrestanten an die nächste Militärbehörde (Bezirks-Kommandos ausgeschlossen) — abzuliefern, wenn nicht ausdrücklich andere Bestimmung getroffen ist. Von der Festnahme ist die verfolgende Behörde unverzüglich zu verständigen. Personen, die von einem Orte außerhalb Bayerns nach Bayern zu verbringen sind, sind an die der bayerischen Landesgrenze zunächst gelegene Uebergangsstation zu verbringen.

12033. **Bogner** Konrad*), Kellner, Infanterist der 7. Komp. 11. Inf.-Rgts., geb. 22.2.80 in Schlemmhütte bei Keilberg, B.-A. Stadtamhof (1,57 m, schlank, schwarze Haare, Schnurrbart, tätowiert am rechten Arm; Zivilkleidung, militärische eigene Unterhose u. mil. eigenes Hemd), weg. Fahnenflucht (3644).

Regensburg 1|12 1903.

K. B Gericht der 6. Division.

*) Zul. 19|1425 (1902).

12034. **Bayer** Anton, led. Taglöhner, Heizer, Säger, geb. 16.10.77 in Kriegshaber, A.-G. Augsburg, weg. Betrugs auf Anord. des K. A.-G. Dachau (955).

Dachau 9|12 1903. Amtsanwalt.

12035. **Schleicher** Karl*), led. Metalldrucker u. Taglöhner, geb. 8.9.76 in Göppingen (1,70 – 1,75 m, ziemlich stark, schwarze Haare u. Schnurrbart), weg. Unterschlagung (eines schwarzen, halbseidenen Regenschirmes mit Nickelgriff) auf Anord. des K. Württ. A.-G. Aalen, wohin abzuliefern.

Aalen (Württ.) 12|12 1903. Amtsanwalt.

*) Zul. 73|5048 (1903).

Digitized by Google

12036. **Brunner** Georg, verh. Schreiner von Eibach, A.-G. Schwabach, geb. dort 12.7.61, weg. Sittlichkeitsverbrechens auf Anord. des K. A.-G. Nürnberg Einl.-Ort: nächstes G.-Gef. (D 882).
Nürnberg 1|12 1903. K. Staatsanwalt.

12037. **Günzel** Joseph*), led. Schmied von Georgenthal Gde. Lutzmannstein, A.-G. Parsberg, geb. dort 23.7.70 (1,70–1,75 m, breitschulterig, schwarze Haare, schwarzer kurzer Vollbart; braungraue Lodenjoppe mit sehr großen Hirschhornknöpfen, gebogener Weichselstock) legitimiert sich durch Quittungskarte), weg. Raubes (geraubt wurde 1 kleine Geldbörse von braunem Leder mit Ueberschlagdeckel, weißer Außenschließe, Mittelfach mit Nickelverschluß, sowie 50 ℳ 08 ₰ Inhalt) u. Körperverl. auf Anord. des K. A.-G. Weiden. Einl.-Ort: hies. Ldg.-Gef. (C 2287).
Weiden 15|12 1903. K. Staatsanwalt.

*) Zul. 45|3291 (1902).

12038. **Hager** Luise*), led. Dienstmädchen von Ried, Oberösterr., geb. dort 12.10.85, weg. Körperverletzung auf Anord. des K. A.-G. Laufen. Einl.-Ort: nächstes A.-G.-Gef. (L 781).
Laufen 8|12 1903. Amtsanwalt.

*) Zul. 158|12310 (1902).

12039. **Herrmann** Karl*), Kolporteur von Leipzig, weg. Betrugs auf Anord des K. A.-G. Seßlach. Einl.-Ort: nächstes Ger.-Gef. Drahtnachricht mit Personalangaben (144).
Staffelstein 9|12 1903. Amtsanw. f. Seßlach.

*) Zul. 167|11429 (1903).

12040. **Hillebrand** Joseph, verh. Zimmermann, geb. 10.2.44 in Rappertsweiler, Gde. Flunau, O.-A. Tettnang (mittelgroß, kräftig, dick, rötlich grauer Vollbart), weg. Betrugs. Einl.-Ort: hies. A.-G.-Gef.
Tettnang (Württ.) 9|12 1903. K. Amtsgericht.

12041. **Hufnagel** Joh. Jobst, led. Dienstknecht, geb. 12.7.71 in Markt-Einersheim, A.-G. Scheinfeld (mittelgroß, blatternarbiges Gesicht; schwarzer steifer Hut, hellgraue Joppe, solche weite Hose, Stock), weg. Vergehens wider die Sittlichkeit auf Anord. des K. A.-G. Kitzingen. Einl.-Ort: nächstes G.-Gef. (A 593).
Würzburg 8|12 1903. K. Staatsanwalt.

12042. **Pöschl** Johann, led. Taglöhner von Heindlschlag, A.-G. Waldkirchen, B.-A. Wolfstein, geb. 29.7.78 in Grund, weg. Diebstahls auf Anord. des K. A.-G. Waldkirchen (281).
Wolfstein 9|12 1903. Amtsanw. f. Waldkirchen.

12043. **Schechner** Aloys*), led. Erdarbeiter von Oexing, A.-G. Ebersberg, geb. dort 26.3.81, weg. Sachbeschädigung auf Anord. des K. A.-G. Kaufbeuren. Einl.-Ort: nächstes A.-G. Drahtnachricht (K 321).
Kaufbeuren 14|12 1903. Amtsanwalt (Land).

*) Zul. 150|10347 (1903).

12044. **Denk** Joseph*), verh. Siebmacher von Karlsberg, A.-G. Grünstadt, B.-A. Frankenthal, geb. dort 12.11.76, weg. Diebstahls auf Anord. des K. A.-G. Marktheidenfeld. Einl.-Ort: nächstes G.-Gef. (2251).
Aschaffenburg 8|12 1903. K. Staatsanwalt.

*) Zul. 175|11853 (1903).

12045. **Seidl** Magdalena, led. Taglöhnerin von Volkersdorf, B.-A. Schrobenhausen, geb. dort 4.7.74, weg. Sachbeschädigung u. a. auf Anord. des K. A.-G. Pfaffenhofen, wohin abzuliefern (827).
Pfaffenhofen 12|12 1903. Amtsanwalt.

12046. **Settele** Genoveva*), led. Dienstmagd von Ottobeuren, B.-A. Memmingen, geb. dort 3.10.79, weg. Diebstahls u. a. auf Anord. des K. A.-G. München I (D 4852).
München I 16|12 1903. Amtsanwalt.

*) Zul. 150|10296 (1903).

12047. **Siegert** Richard, led. Musiker von Nürnberg, geb. dort 18.8.85, weg. Widerstands auf Anord. des K. A.-G. Nürnberg. Einl.-Ort: Nürnberg ev. nächstes A.-G. (C 5241).
Nürnberg 14|12 1903. Amtsanwalt (Stadt).

12048. **Werkmann** Berta, im B. Z.-P.-Bl. 1903 Nr. 125 Ziffer 8568 weg. Diebstahls zur Verhaftung ausgeschrieben, ist seit 1899 verheiratet mit dem Schreiner Johann Adolf **Gabriel**.
Ebingen (Württ.) 16|12 1903. K. Amtsgericht.

12049. **Böhm** Karl August Emil Traugott, led. Hutmacher, geb. 9.6.53 in Ernstthal, Sachsen-Meiningen, weg. Diebstahls auf Anord. des K. A.-G. Ludwigsstadt. Einl.-Ort: nächstes Gef. Drahtnachricht (405).
Teuschnitz 10|12 1903. Amtsanw. f. Ludwigsstadt.

12050. **Kuhn** Jakob Eugen, led. Reisender von Westheim, A.-G. Germersheim, geb. dort 1.3.80, weg. Diebstahls, Unterschlagung, Betrugs u. Urkundenfälschung auf Anord. des K. A.-G. Bergzabern. Einl.-Ort: nächstes G.-Gef. (A 752).
Landau (Pfalz) 15|12 1903. K. Staatsanwalt.

12051. **Reichelt** Emil Bruno, led. Tischler von Oberbobritzsch, A.-H. Freiberg, Sachsen, geb. dort 28.4.85, weg. Betrugs auf Anord. des K. A.-G. Lichtenfels (819).
Lichtenfels 9|12 1903. Amtsanwalt.

12052. **Zeitler** Aloys, led. Dienstknecht, geb. 16.5.84 in Hundheim, Bad. A.-G. Wertheim, zul. in Walldürn, Baden, in Haft, weg. Betrugs auf Anord. des K. A.-G. Miltenberg.
Miltenberg 14|12 1903. Amtsanwalt.

*) Zul. 98|6750 (1903).

12053. **Moser** Simon, weg. Unterschlagung. Dem Ausschreiben im B. Z.-P.-Bl. 172|11655|1903 wird nachgetragen, daß Simon Moser jetzt vermutlich glatt rasiert ist, neuen braunen Anzug, 3 goldene Fingerringe u. neue gelbe Schuhe trägt (J 3963).
Ulm (Württ.) 8|12 1903. K. Staatsanwalt.

12054. **Schulz** Elisabeth, geb. Krebs, geb. 6.7.58 in Schwetzingen, Baden, Ehefrau des Erwin Schulz (zieht wohl mit ihren beiden schulpflichtigen Mädchen umher), weg. Betrugs. Einl.-Ort: hies. Amtsgef.
Ulm (Württ.) 14|12 1903. K. Amtsgericht.

12055. **Walther** August Arno vulgo **Neumann** Joseph, geb. 26.10.69 in Azmannsdorf, Sachsen-Weimar (1,60–1,65 m, untersetzt, volles Gesicht, blonde Haare, blonder mittelstarker Schnurrbart, etwas schwankender Gang; dunkler Schlapphut, grauer abgetragener Anzug), weg. Betrugs. Drahtnachricht vor Zulieferung erbeten (35964. A II 561).
Heidelberg (Baden) 6|12 1903.
Gr. Staatsanwalt.

Digitized by

Ausforschungen.

12056. **(Diebstahl.)** Am 10.12.1903 wurden hier ungef. 800 ℳ, 1 Paar goldene u. 1 Paar vergoldete Manschettenknöpfe, sowie 1 schwarzer Pelzkragen mit Eichhörnchenkopf entwendet. Täter sind:

1. **Waßmer** Emilie, led. Kellnerin, geb. 8.10.81 in Hilten, Rgb. Osnabrück (ungef. 1,65 m, gesunde Gesichtsfarbe, große tiefliegende Augen, blonde Haare; trägt vermutlich schwarzen Rock, blaue Pelerine u. den gestohlenen schwarzen Pelzkragen);

2. **Oehm** Wilhelm, geb. 1.11.74 in Oberschüpf, A.-G. Boxberg, B.-A. Tauberbischofsheim, Baden, (ungef 1,60—1,65 m groß, mageres blasses Gesicht, schwarze gelockte Haare, gebogene Nase, starker schwarzer Schnurrbart; trägt vermutlich dunklen Anzug mit hellen Streifen, schwarzen steifen Filzhut; hat schleppenden Gang infolge Beinbruches, elegantes Benehmen). Fahndung, Festnahme und Drahtnachricht erbeten. Haftbefehl ist beantragt (79809. D I 4496).

Karlsruhe (Baden) 14|12 1903.

Gr. Staatsanwalt.

12057. **Gestohlen** wurden hier in der Nacht vom 9.|10.12.1903: 3 - 4 neue Kleiderbürsten, wert 10 bis 11 ℳ; 3 4 Haarbürsten, wert 10—11 ℳ; 12 Stück schwarze Kämme von Kautschuk (Firma Hamburger), wert 15 ℳ; 6 Stück schwarze Kämme von Kautschuk (Firma Eureka), wert 8,50 ℳ; 6 Stück schwarze Kämme von Kautschuk (Firma Columbus); 12 Stück schwarze Kämme von Kautschuk (Firma Herkules), wert 15 ℳ; 12 Stück schwarze Kämme von Kautschuk (Firma Alt-Heidelberg), wert 12 ℳ; 36 Stück helle kleine Hornkämmchen, wert 12 ℳ; 12 Stück Schnurrbartbürstchen von dunklem Zelluloid u. weißen Borsten, wert 10 ℳ; 36 Stück Schnurrbartbürstchen, schwarze Hornschale, länglich rund, oben Spiegel eingelegt mit Kamm, schwarze Borsten, wert 45 ℳ; 24 Stück Schnurrbartbürstchen mit weißer Schale u. weißen Borsten in gelben Leder-Etuis teilweise mit, teilweise ohne Kamm; wert 16—22 ℳ; 2 Bürsten u. 1 Spiegel auf einem Brett von braunem Nußbaumholz, wert 6,50 ℳ; 2 Bürsten u. 1 Spiegel auf 1 Brett (Spiegel zerbrochen), wert 5,50 ℳ; 2 Bürsten auf einem gelben Brett, wert 6 ℳ. Anhalten u. Nachricht erbeten (C 949).

Würzburg 14|12 1903. K. Staatsanwalt.

12058. **Durch Einschleichen** wurde in der Nacht vom 24|25.11.1903 aus dem Anwesen des Gütlers Johann Meier in Parschalling, Gde. Iglbach, A.-G. Vilshofen, ein Maschinentreibriemen (25 m lang, 11 cm breit, 6 mm dick, Wert 130 ℳ) entwendet. In denselben ist ein 4 m langes neues Stück eingenäht. Spähe event. Festnahme des Täters erbeten (D 963).

Passau 15|12 1903. K. Staatsanwalt.

12059. **Fahrrad** „Neckarsulmer Pfeil" (schwarzer Rahmenbau, Doppelhohlfelgen, Metzeler-Pneumatikreifen, wovon der hintere geflickt war, Gummipedale) wurde am 12.12.1903 abends zwischen 6 u. 7 Uhr in Giebelstadt u. a. gestohlen. Drahtnachricht erbeten (D 1122).

Würzburg 14|12 1903. K. Staatsanwalt.

12060. **Häbner** Emma, geb. 24.6.87 in Saulgau, ist weg. Unterschlagung oder Diebstahls von 2 Paar Vorhängen i. W. von 18—20 ℳ, begangen im Sommer 1903 z. N. der Witwe Anna Lude in Fulgenstadt, O.-A. Saulgau, festzunehmen u. dem Amtsgericht des Ergreifungsortes zur Verhaftung vorzuführen.

Saulgau (Württ.) 2|12 1903. K. Amtsanwaltschaft.

12061. **Röder** Konrad*), led. Kutscher u. Hausbursche, Landstreicher von Egg, A.-G. Deggendorf, geb. 22.6.83, erschwindelt Unterstützungen. Ersatz wird verweigert.

Edenstetten 10|12 1903.

Armenpflegschaftsrat Egg.

*) Zul. 153|10484 (1903).

12062. **Schneyer** Ernst*), led. Metzger von Kitzingen, geb. 16.1.87 in Frankfurt a. M., erschwindelt gewohnheitsmäßig Reisegeldvorschüsse. Ersatz wird verweigert.

Kitzingen 14|12 1903. Armenpflegschaftsrat.

*) Zul. 162|11069 (1903).

12063. **Weber** Aloys, verh. Gärtner von Straubing, geb. dort 21.6.75, zieht mit seiner Ehefrau Anna, geb. Schmid, u. seinen Kindern im Lande umher u. erschwindelt Reisegeld (13901).

Straubing 2|12 1903. Armenpflegschaftsrat.

Um Ermittlung und Bekanntgabe des Aufenthalts nachbezeichneter Personen wird ersucht:

12064. **Angst** Georg, led. Kellner von Passau, geb. 22.3.72 in Hals, A.-G. Passau, weg. Verbrechens w. d. Sittlichkeit (B 376|98).

München II 13|12 1903. K. Staatsanwalt.

12065. **Brink** Eugen, verh. Agent von Münster, geb. 25.11.54 in Helmond (Helmont) Niederlande, weg. Betrugs (C 603).

Kempten 3|12 1903. K. Staatsanwalt.

12066. **Falkner** Katharina, verh. Inwohnerin von Wegscheid, geb. 8.7.77 in Neukirchen a. Inn, A.-G. Passau, weg. Betrugs (D 803).

Passau 10|12 1903. K. Staatsanwalt.

12067. **Gericke** Ferdinand Friedrich Wilhelm, verh. Kutscher, geb. 29.5.69 in Kerstenbruch, A.-G. Wriezen, Kr. Oberbarnim, Rgb. Potsdam, weg. Betrugs (471).

Würzburg 7|12 1903. Amtsanwalt (Land).

12068. **Graf** Karl, verh., vormals Lederhändler u. Weinwirt von Landshut, geb. dort 23.2.70, weg. Betrugs (X 978).

München I 15|12 1903. K. Staatsanwalt.

12069. **Hofbauer** Johann, led. Bäcker, bis 8.11.1903 bei Bäckermeister Ritter in Pfaffenhofen a. J. beschäftigt, als Zeuge (509).

Augsburg 9|12 1903.

K. B. Gericht des 3. Inf.-Rgts.

12070. **Holzschuh** Max*), led. Kesselschmied von Glaishammer-Nürnberg, geb. dort 2.7.80, als Zeuge (E 804).

Nürnberg 9|12 1903. K. Unt.-Richter I.

*) Zul. 173|11784 (1903).

12071. **Köninger** Josef, led. Hammerschmied von Laimbach, Bez.-H. Pöggstall, Nied.-Oesterr., geb. dort 22.2.73, weg. Körperverl. (B 992).

Kempten 12|12 1903. K. Staatsanwalt.

Digitized by Google

12072. **Killer** Lorenz, led. Anstreicher von Rottach, A.-G. Tegernsee, B.-A. Miesbach, geb. 24.11.81 in München, weg. Unterschlagung (C 6665).
München I 15/12 1903. Amtsanwalt.

12073. **Kocher** Maria*), led. Kellnerin von Grafertshofen, A.-G. Weißenhorn, B.-A. Neu-Ulm, geb. 2.2.85 in Hemhof, A.-G. Prien, B.-A. Rosenheim, weg. Diebstahls (C 6103).
München I 15/12 1903. Amtsanwalt.

*) Zul. 177/12018 (1903).

12074. **Leinzinger** Karolina*), led. Zimmermädchen von Mötzing, A.-G. Regensburg II, geb. dort 18.9.74, weg. Unterschlagung (B 4318 a).
München I 10/12 1903. Amtsanwalt.

*) Zul. 33/2586 (1901).

12075. **Luf** Anton, led. Knecht, Taglöhner von Marxheim, A.-G. Monheim, B.-A. Donauwörth, geb. dort 26.3.83, als Zeuge (C 1068).
Kempten 14/12 1903. K. Staatsanwalt.

*) Zul. 156/10710 (1903).

12076. **Sandner** Katharina*), ledig, von Buchendorf, B.-A. Roding, geb. 25.6.83 in Bernhardswald, A.-G. Regenstauf, B.-A. Stadtamhof, weg. Meineids (B 1025);

12077. **Waldmannstetter** Barbara, 24 J., led. Fabrikarbeiterin von Schneitweg, A.-G. Regenstauf, B.-A. Stadtamhof, als Zeugin (B 1025).
Regensburg 11/12 1903. K. Staatsanwalt.

*) Zul. 116/9129 (1902).

12078. **Warsitz** Franz, led. Schlosser, geb. 1.6.71 in Konstadt, Rgb. Oppeln, als Zeuge (36729 A I 942).
Heidelberg (Baden) 14/12 1903.
Amtsanwalt I.

12079. **Weber** Margarete*), gesch. Trambahnschaffnersehefrau von Diepoltsdorf, A.-G. Lauf, B.-A. Hersbruck, geb. 12.11.63 in Pödeldorf, A.-G. Bamberg I, als Zeugin (X 615).
München I 10/12 1903. K. Staatsanwalt.

*) Zul. 158/10815 (1903).

12080. **Lutz** Jakob, led. Taglöhner, geb. in Sachsenheim, A.-G. Gemünden, als Zeuge (35958 A I 1085).
Heidelberg (Baden) 9/12 1903.
Amtsanwalt I

12081. **Beerstecher** Otto*), led. Schlosser von Oberbettringen, O.-A. Gmünd, geb. 7.1.75 in Stuttgart, weg. Körperverl. (2986).
München II 10/12 1903. Amtsanwalt.

*) Zul. 143/9940 (1903).

12082. **Brandl** Joseph, verh. Taglöhner von Heilinghausen, A.-G. Regenstauf, B.-A. Stadtamhof, geb. 1.11.63 in Wöhrhof, Gde. Diesenbach, A.-G. Regenstauf, als Zeuge (A 221).
Kempten 7/12 1903. K. Staatsanwalt.

12083. **Hänigsen** Christine von, led. Ladnerin von Weißwasser, Rgb. Liegnitz, geb. 14.9.83 in Husum, Prov. Schleswig-Holstein, Preußen, wegen Diebstahls (A 5860).
München I 10/12 1903. Amtsanwalt.

12084. **Meindl** Sebastian, Knecht von Thalbern, A.-G. Erding, geb. dort 12.1.85, als Zeuge (367[illegible]
München II 9/12 1903. Amtsanwalt.

12085. **Gebhard** Johann, led. Taglöhner von Hiltpoltstein, A.-G. Gräfenberg, B.-A. Forchheim, geb. dort 16.8.76, weg. Diebstahls (H 975);

12086. **Gruber** Ludwig, led. Tüncher von Waldmünchen, geb. dort 31.10.75, weg. Körperverletzung (H 686).
Nürnberg 15/12 1903. K. Staatsanwalt.

12087. **Hellmuth** Peter, led. Maler von Wolfsdorf, A.-G. Staffelstein, geb. 1.10.70 in Schönbrunn, A.-G. Staffelstein (hinkt etwas), weg. Funddiebstahls bezw. Unterschlagung (B 821).
Bamberg 10/12 1903. K. Staatsanwalt.

12088. **Hofmann** Joseph; led. Taglöhner von Heitzenhofen, A.-G. Regenstauf, B.-A. Stadtamhof, geb. dort 1.1.43, weg. Körperverl. (B 2292/01).
Nürnberg 10/12 1903. Amtsanwalt (Stadt).

Widerrufe.

1901: 2091. **1902:** 8534.
1903: 2650. 3561. 6081. 6548. 7703. 9658 10022. 10114. 10149. 10416. 10919. 10993. 11092. 11192. 11298. 11379. 11380. 11447. 11650. 11651. 11658. 11670. 11747. 11806. 11830. 11914.

Alphabetische Rekapitulation der Namen.

Angst Georg . . . 12064
Bayer Anton . . 12034
Böhm Karl August Emil Traugott . 12049
Beerstecher Otto . . 12081
Bogner Konrad . . 12033
Brandl Joseph . . 12082
Brink Eugen . . . 12065
Brunner Georg . . 12036
Denk Joseph . . . 12044
(E)Dehm Wilhelm . 12056
Entres Georg . . 12032
Falkner Katharina . 12066
Fuhl Johann . . 12032
Gabriel Berta . . 12048
Gabriel Joh. Adolf 12048
Gebhard Johann . 12085
Gericke Ferd. Friedr Wilhelm . . . 12067
Günzel Joseph . . 12037
Graf Karl . . . 12068
Gruber Ludwig . . 12086
Hager Luise . . . 12038
Hellmuth Peter . . 12087
Hänigsen Christine v. 12083
Herrmann Karl . . 12039
Hübner Emma . . 12060
Hillebrand Joseph . 12040
Hofbauer Johann . 12069
Hofmann Joseph . 12088
Holzschuh Max . . 12070
Hufnagel Joh. Jobst 12041
Köninger Joseph . 12071
Killer Lorenz . . . 12072
Kocher Maria . . 12073
Kuhn Jakob Eugen 12050
Leinzinger Karolina 12074
Lutz Jakob . . . 12080
Meindl Sebastian . 12084
Moser Simon . . 12053
Neumann Joseph . 12055
Pölchl Johann . . 12042
Röder Konrad . . 12061
Reichelt Emil Bruno 12051
Ruf Anton . . . 12075
Sandner Katharina 12076
Schechner Aloys . 12043
Schleicher Karl . . 12035
Schneyer Ernst . . 12062
Schulz Elisabeth . 12054
Seidl Magdalena . 12045
Settele Genoveva . 12046
Siegert Richard . . 12047
Waldmannstetter Barbara . . . 12077
Wally Karl . . . 12032
Walther August Arno 12055
Warsitz Franz . . 12078
Waßmer Emilie . . 12066
Weber Aloys . . 12063
Weber Margarete . 12079
Werkmann Berta . 12049
Zeitler Aloys . . 12052

Dr. Wild'sche Buchdruckerei (Gebr. Parcus) München.

№ 179. München, den 22. Dezember 1903.

Bayer. Zentral-Polizei-Blatt.

Herausgegeben von der K. Polizei-Direktion München.

12089. Unbekannter Verhafteter.

Am 10.12.1903 wurde wegen eines in Bregenz verübten Diebstahls, dann wegen Gebrauchs gefälschter Papiere u. a. neben abgebildeter Mann festgenommen, welcher zuerst angab, er heiße Matthias **Motzek**, dann aber Matthias **Märzt**, sei am 24.10.74 in Madrid geboren als Sohn des Antonius u. Maria Märzt, verehel. Name der letzteren unbekannt. Diese Angabe ist offenbar falsch u. nur darauf abzielend, die Feststellung der Person zu erschweren. Es liegt die Annahme nahe, daß der angebliche Märzt sich eines strafrechtlichen Reats schuldig gemacht hat, dessen Bestrafung er hintanhalten will. Es geht dies auch aus der nebenstehenden photographischen Abbildung hervor. Märzt simuliert Geisteskrankheit. Genaue Nachforschung u. Mitteilung des Ergebnisses erbeten (769).

Lindau 17|12 1903.

Amtsanwalt (Stadt).

Haftbefehle. Die bezeichneten Personen sind an die verfolgenden Behörden — Militärarrestanten an die nächste Militärbehörde (Bezirks-Kommandos ausgeschlossen) — abzuliefern, wenn nicht ausdrücklich andere Bestimmung getroffen ist. Von der Festnahme ist die verfolgende Behörde unverzüglich zu verständigen. Personen, die von einem Orte außerhalb Bayerns nach Bayern zu verbringen sind, sind an die der bayerischen Landesgrenze zunächst gelegene Uebergangsstation zu verbringen.

12090. **Asum** Johann*), led. Maurer u. Taglöhner, geb. 25.12 80 in Altenberg, A.-G. Lauingen, B.-A. Dillingen, weg. Diebstahlsversuchs u. Betrugs (273. 280).

Dillingen 16|12 1903. Amtsanw. f. Höchstädt a|D.

*) Zul. 173|11725 (1903).

12091. **Beißwanger** Johann*), led. Mechaniker u. Monteur von Nördlingen, geb 22.5.76 in Aufhausen, O.-A Neresheim, weg. Betrugs i. R. auf Anord. des K. A.-G. Landshut. Einl.-Ort: hies. Ldg.-Ges. (II 2904).

Landsbut 10|12 1903. K. Staatsanwalt.

*) Zul. 18|1179 (1903).

12092. **Bayrer** Albert, led. Schäffler u. Erdarbeiter von Lauingen, B.-A. Dillingen, geb. dort 3.10.83, weg. Diebstahls auf Anord. des K. A.-G. Kaufbeuren. Einl.-Ort: nächstes A.-G. Drahtnachricht (K 330).

Kaufbeuren 9|12 1903. Amtsanwalt (Land).

12093. **Kempf** Emma (nennt sich auch **Jörger**), led. Fabrikarbeiterin, auch Dienstmagd, von Offenburg, Baden, geb. 21.5.85 in Waltersweier, Bad. A.-G. Offenburg, weg. Diebstahls auf Anord. des K. A.-G. Friedberg. Einl.-Ort: nächstes A.-G.-Ges. (C 852).

Augsburg 15|12 1903. K. Staatsanwalt.

Digitized by Google

12094. **Drechsler** Ludwig, verh. Tapezierer von Deggendorf (Quedlinburg), geb. 19.4.78 in München, weg. Diebstahls auf Anord. des K. A.-G. München I. Einl.-Ort: hies. Ges. an der Gruftstr. (IV 1038).
München I 16/12 1903. K. Staatsanwalt.

12095. **Haustein** Aloys, Metzger von Tachau, Böhmen, geb. dort 27.2.83, zul. wohnhaft in Weiden, weg. ges. Körperverl. auf Anord. des K. A.-G. Weiden, wohin abzuliefern (A.-V. 704).
Neustadt a. W.-N. 11/12 1903. Amtsanwalt für Weiden.

12096. **Leibold** Franz Lorenz, led. Dienstknecht, geb. 13.5.76 in Gollnerberg, A.-G. Wegscheid, weg. Diebstahls (510).
Dillingen 11/12 1903. Amtsanwalt.

12097. **Obermeyer** Anton, led. Schlosser von Nordendorf, A.-G. Donauwörth, geb. dort 18.6.87, weg. Betrugs u. Unterschlagung. Einl.-Ort: hies. A.-G. (273).
Tirschenreuth 16/12 1903. Amtsanwalt.

12098. **Neugsberger** Joseph*), led. Knecht von Herrnholz, Gde. Schöllnach, A.-G. Hengersberg, B.-A. Deggendorf, geb. dort 25.2.77, weg. Unterschlagung (977);

12099. **Stinglhammer** Johann**), led. Holzarbeiter von Malching, A.-G. Rotthalmünster, B.-A. Griesbach, geb. dort 28.11.70, weg. Betrugs (978).
Mühldorf 16/12 1903. Amtsanwalt.

*) Zul. 49/3201 (1903).
**) Zul. 136/9480 (1903).

12100. **Schmid** Silvester*), ledig, geb. 12.12.72 in Ballmertshofen, A.-G. Neresheim, Württ., weg. Betrugs. Einl.-Ort: hies. A.-G. Ges.
Heidenheim (Württ.) 15/12 1903. K. Amtsgericht.

*) Zul. Beil. VII zu Nr. 85 des B. Z.-P.-Bl. 1902 (Landesverwiesene).

12101. **Steininger** Anna, led. Dienstmagd von Neunburg v. W., geb. dort 23.8.86, weg. Diebstahls auf Anord. des K. A.-G. Neunburg v/W. (519).
Neunburg v/W. 15/12 1903. Amtsanwalt.

12102. **Fahrmbacher** Johann*), led. Uhrmacher, Chevaul. 1./2. Rgts., geb. 1.3.80 in Eggenfelden (1,65 m, schlank, schwarze Haare, solcher Schnurrbart; vermutlich Chevaul.-Uniform ohne Säbel), wegen Fahnenflucht u. a. Einl.-Ort: Arrestanstalt Neuulm (989 a).
Augsburg 10/12 1903.
K. B. Gericht der 2. Division, Abzw. Neuulm.

*) Zul. 24/1543 (1903).

12103. **Flesch** Ladislaus, Reisender von Zenta, Kom Bacs-Bodrog, Ungarn, geb. dort 24.4.71, weg. Verbrechens der Privaturkundenfälschung u. a. auf Anord. des K. A.-G. München I. Einl.-Ort: hies. Ges. am Anger (II 1100).
München I 11/12 1903. K. Staatsanwalt.

12104. **Kirn** Ludwig, led. Fabrikarbeiter, früher Hausbursche hier, zul. in Stuttgart-Berg, geb. 22.12.87 in Feuerbach, A.-G. Stuttgart, wegen Betrugs (A 1062).
Schweinfurt 16/12 1903. Amtsanwalt (Stadt).

12105. **Schnellinger** Karl, led. Bader u. Taglöhner von Velden, B.-A. Vilsbiburg, geb. dort 30.10.68, weg. Betrugs auf Anord. des K. A.-G. Landshut. Einl.-Ort: hies. Ger.-Ges. (3119 II).
Landshut 15/12 1903. K. Staatsanwalt.

12106. **Grassauer** Gottfried, led. Kutscher von Großschönau, Ger.-Bez. Weitra, B.-H. Gmünd, Niederösterr., geb. dort 28.10.73, zul. in Salzburg, weg. Verbr. des Diebstahls eines Photographen-Apparates. Einl.-Ort: hies. Landesger. (Vr. VIII 699/3).
Salzburg (Oesterr.) 15/12 1903.
K. K. Landesgericht, Ger.-Abt. VIII.

12107. **Meixner** Anna Maria*), led. Dienstmagd von Rattelsdorf, A.-G. Staffelstein, geb. dort 15.3.71, weg. Betrugs auf Anord. des K. Ldg. Bamberg. Einl.-Ort: nächstes G.-Ges. (B 640).
Bamberg 11/12 1903. K. Staatsanwalt.

*) Zul. 40/2413 (1903).

12108. **Walter** Johann Stanislaus, ehem. Postbediensteter von München, geb. 7.5.81, weg. Diebstahls auf Anord. des K. A.-G. München II. Einl.-Ort: A.-G.-Ges. München II am Lilienber[illegible] (IX 904).
München I 11/12 1903. K. Staatsanwalt.

12109. **Saller** Johann*), led. Schreiner von Straubing, geb. dort 24.3.69, weg. Betrugs auf Anord. des K. A.-G. Regensburg II. Einl.-Ort: nächstes Ger.-Ges. (C 955).
Regensburg 16/12 1903. K. Staatsanwalt.

*) Zul. 96/6616 (1903).

12110. **Braun** Johann Georg, Auslaufer, geb. 29.11.87 in Kitzingen (1,68 m, schlank, längliches Gesicht, blasse Gesichtsfarbe, blonde Haare, spitze Nase; schwarzer Hut, dunkler Anzug), weg. Diebstahls. Einl.-Ort: nächstes Ger.-Ges. Sofortige Mitteilung zu den hiesigen Akten 2 J.-Nr. 1051 erbeten.
Frankfurt a/Main (Preußen) 8/12 1903.
K. Staatsanwalt.

12111. **Eckardt** Georg, led. Reisender, geb. 30.1.78 in Hof, weg. Betrugs auf Anord. des K. A.-G. Hof (A 1477).
Hof 17/12 1903. Amtsanwalt A.

12112. **Eisenhans** Konrad, ungef. 27 J., geb. in Laichingen, Württ. A.-G. Münsingen, Käfer, weg. Betrugs. Einl.-Ort: hies. A.-G.-Ges.
Laupheim (Württ.) 15/12 1903. K. Amtsgericht.

12113. **Flemming** Emil W. R. von*), verheir. Feilenhauer von Eberswalde, Rgb. Potsdam, geb. dort 22.1.46, weg. Betrugs auf Anord. des K. A.-G. Marktheidenfeld. Einl.-Ort: nächstes G.-Ges. (III 233).
Aschaffenburg 12/12 1903. K. Staatsanwalt.

*) Zul. 87/5929 (1903).

12114. **Glenz** Johann, auch **Mayer**, led. Stadttaglöhner von Erlangen, geb. dort 6.7.61, weg. Betrugs auf Anord. des K. A.-G. Erlangen. Einl.-Ort: nächstes Ges. Drahtnachricht (1018 c).
Fürth 16/12 1903. K. Staatsanwalt.

12115. **Huber** Seraphim, led. Steinhauer von Tiefenthal, geb. dort 23.9.81, weg. Diebstahls auf Anord. des K. A.-G. Grünstadt. Einl.-Ort: nächstes A.-G.-Ges. Drahtnachricht (C 1133).
Frankenthal 10/12 1903. K. Staatsanwalt.

12116. **Mark** Andreas*), led. Säger, geb. 14.(8.)1.86 in Altendorf, A.-G. Nabburg, gegen welchen noch eine restige Verwahrungsdauer von 4 Mt. 26 Tagen zu vollziehen ist, ist bei Festnahme in das Arbeitshaus Rebdorf abzuliefern (6750).
Kemnath 10/12 1903. K. Bezirksamt.

*) Zul. 120/9592 (1902).

12117. **Lipp** Nikolaus, led. Taglöhner, geb. 5.12.86 in Edenstetten, A.-G. Deggendorf, weg. Betrugs u. a. auf Anord. des K. A.-G. Regensburg II, wohin abzuliefern (II 156).
Regensburg II 12/12 1903. Amtsanwalt.

12118. **Pollinger** Georg, verh. Taglöhner von Ebermannstadt, geb. 6.2.76 in Forchheim, weg. Beleidigung auf Anord. des K. A.-G. Aub. Einl.-Ort: nächstes G.-Gef. (D 1079).
Würzburg 12/12 1903. K. Staatsanwalt.

12119. **Pressel** Joseph, led. Bäcker von Ebern, geb. dort 23.12.80, weg. Sittlichkeitsverbr. Einl.-Ort: hies. Ldg.-Gef.
Bamberg 12/12 1903. K. Unt.-Richter II.

12120. **Raps** Johann*), led. Eisenbahnarbeiter von Abornberg, A.-G. Kemnath, geb. 26.2.77 in Bayreuth, weg. Diebstahls u. a. auf Anord. des K. A.-G. Burgebrach (256).
Bamberg 11/12 1903. Amtsanw. f. Burgebrach.

*) Zul. 48/3112 (1903).

12121. **Schöffler** Paul, led. Schneider, geb. 26.8.83 in Frohnhausen, Reg.-Bez. Düsseldorf, weg. Diebstahls auf Anord. des K. A.-G. Augsburg. Einl.-Ort: nächstes A.-G.-Gef. (B 837).
Augsburg 17/12 1903. K. Staatsanwalt.

12122. **Weggel** Johann, verh. Schirmflicker von Neuensorg, A.-G. Stadtsteinach (26–28 J., 1,67 bis 1,69 m, schlank, blonde Haare, weißer in's Rote übergehender ziemlich starker Schnurrbart; grüner Hut mit schmalem Rand u. gebogener Hahnenfeder, grünlicher gut erhaltener Anzug), weg. Unterschlagung. Drahtnachricht vor Zulieferung erbeten (36309. A II 602).
Heidelberg (Baden) 10/12 1903.
Gr. Staatsanwalt

12123. **Windorfer** Joseph*), led. Inwohnerssohn von Niederperlesreuth, A.-G. Freyung, B.-A. Wolfstein, geb. 10.4.82 in Kalteneck, weg. Diebstahls. Einl.-Ort: hies. A.-G.-Gef. (908).
Regen 12/12 1903. Amtsanwalt.

*) Zul. 36/2787 (1901).

Ausforschungen.

12124. **Gestohlen** wurden in Neckarhausen dem Eduard Laudenklos am 24.11.1903: 1 silberne Remontoiruhr mit Goldrand, Wert 25 ℳ; 1 silberne dreiteilige Uhrkette mit Perlmuttersteinchen in der Mitte, Wert 5 ℳ; 1 Paar Hosenträger, Wert 1 ℳ; 1 Kleiderbürste, Wert 80 ₰; 1 gelbes Taschentuch mit roten und blauen Streifen an den Seiten, Wert 35 ₰; 1 Wichsbürste Wert 80 ₰; 2 Stückchen Haar- und Bartwichse, Wert 30 ₰; 1 kleines Kämmchen, Wert 10 ₰; Gesamtwert 33 ℳ 35 ₰. Dringend verdächtig ist der led. Knecht Johann **Wieland***), geb. 13.5.76 in Michelbach, Württ. Im Betretungsfalle Durchsuchung, ev. Beschlagnahme u. bei Erfolg vorläufige Festnahme erbeten (J 5704).
Darmstadt (Hessen) 8/12 1903. Gr. Staatsanwalt.

*) Zul. 100/6907 (1903).

12125. **Gestohlen** wurde am 10.12.1903 hier ein neuer, wenig getragener Ueberzieher von schwarzem, glatten Wollstoff, schwarz-weißkarriertem Futter, mit 2 Reihen schwarzen Hornknöpfen und mit gelber Seide gesticktem Monogramm R. P. Täter ein unbekannter Mann, angeblich Zimmermann; ungef. 30–35 J., 1,70–1,75 m, schlank, schmales längliches Gesicht, dunkelblonde Haare, dunkelblonder kleiner Schnurrbart, norddeutscher Dialekt; schwarzer weicher Filzhut, grauer Anzug, blaues schmutziges Hemd ohne Kragen, schwarze Spangenschuhe. Fahndung erbeten (36696. D 2428).
Heidelberg (Baden) 14/12 1903.
Gr. Staatsanwalt.

12126. **Vermißt** wird seit dem Brande vom 20.1.1902 in Höllhöh (Kager), Gde. Atzlern, A.-G. Neukirchen b. hl. Blut, B.-A. Kötzting: **Spreitzer** Barbara, geb. Felix, verw. Brothändlerin von Höllhöh (Kager), geb. dort 2.5.21 (2213. Tab. 63).
Straubing 17/12 1903. K. Unt.-Richter.

12127. **Schreck** Johann*), led. Schreiner von Trostberg, B.-A. Traunstein, geb. dort 15.10.82, zieht nach Art der Vaganten im Lande umher u. erschwindelt sehr oft Reiseunterstützungen u. Schuhbekleidung. Ersatz wird verweigert.
Trostberg 16/12 1903. Armenpflegschaftsrat.

*) Zul. 94/7285 (1901).

12128. **Eder** Maria*), led. Dienstmagd von Pietling, A.-G. Tittmoning, B.-A. Laufen, geb. dort 16.1.83, geschlechtskrank, welche am 29.11.1903 aus dem Krankenhaus Fridolfing entwich u. auch weg. Sachbeschädigung verfolgt wird, ist festzunehmen u. heimzuschuben (6395).
Laufen 14/12 1903. K. Bezirksamt.

*) Zul. 130/10441 (1902).

12129. **Eimader** Hermann, led. Posamentier, geb. 6.10.76 in Weißenburg a. Sand, Gewohnheitsvagant, läßt sich auf Kosten seiner Heimatgemeinde Reisegelder, Schube ꝛc. verabreichen. Ersatz wird verweigert.
Weißenburg a. S. 14/12 1903.
Stadtmagistrat.

Um Ermittlung und Bekanntgabe des Aufenthalts nachbezeichneter Personen wird ersucht:

12130. **Engelhardt** Franz, led. Erdarbeiter von Kirchberg, A.-G. Vilshofen, geb. 15.7.73 in Passau,

12131. **Humpl** Joseph*), led. Erdarbeiter von Holzolling, A.-G. Miesbach, geb. 18.6.76 in Valley, A.-G. Miesbach, beide weg. gef. Körperverl. (765).
Miesbach 16/12 1903. Amtsanwalt.

*) Zul. 68/4687 (1903).

12132. **Grötsch** Helene, led. Dienstmagd von Stein, B.-A. Nürnberg, geb. 26.2.84 in Feucht, A.-G. Altdorf, B.-A. Nürnberg, weg. Diebstahls u. a. (A 2310. 2574).
Nürnberg 16/12 1903. Amtsanwalt (Stadt).

12133. **Lippold** Katharina Barbara, led. Packerin von Neuhaus, Gde. Sophienthal, A.-G. Weidenberg, B.-A. Bayreuth, geb. dort 6.3.86, als Zeugin (F 975).
Nürnberg 11/12 1903. K. Unt.-Richter III.

12134. **Brandes** Willy von, geb. angebl. 18.9.79, weg. Urkundenfälschung (J 1866);

12135. **Rieß** Friedrich, Lehrer a. D., geb. 19.7.68 in Neubamberg, Kr. Alzey, Hessen, weg. Betrugs (4798).
Darmstadt (Hessen) 30/11 1903.
Gr. Staatsanwalt.

Digitized by Google

12136. **Neher** Sebastian, led. Agent von Großkötz, A.-G. Günzburg, geb. dort 19.12.78, weg. Betrugs (F 5928).
München I 11/12 1903. Amtsanwalt.

12137. **Steigenberger** Josef*), led. Wagner von München, geb. 15.9.77 in Eurasburg, A.-G. Wolfratshausen, weg. Diebstahls (C 526).
München II 16/12 1903. K. Staatsanwalt.

*) Zul. 137/10754 (1901).

12138. **Endres** Kaspar*), Schneider, geb. 19.9.78 in Nürnberg, weg. Diebstahls (S. P. L. 337/99).
Kahla (Hrzgt. Sachs.-Altenburg) 15/12 1903. Amtsanwalt.

*) Zul. 48/3720 (1901).

12139. **Fritzner** Wilhelm, Stoffhändler von Rheinsheim, Baden, als Zeuge (A 1239).
Zweibrücken 10/12 1903. K. Staatsanwalt.

12140. **Göttel** Jakob, Schreiner von Kaiserslautern, geb. 1883, weg. Bedrohung.
Kaiserslautern 16/12 1903. K. Unt.-Richter.

12141. **Glasmacher** Johanna, led. Zimmermädchen von Memmingen, geb. 2.1.84 in Dortmund, Preußen, weg. Unterschlagung (C 5459).
München I 17/12 1903. Amtsanwalt.

12142. **Kohl** Georg Josef, led. Maurer, geb. 31.1.84 in Waldbüttelbrunn, A.-G. Würzburg, weg. Unterschlagung (1318).
Würzburg 10/12 1903. Amtsanwalt (Land).

12143. **Comini** Ermacora Fortunato, led. Ziegelarbeiter von Ronchis di Latisana, Prov. Udine, Italien, geb. dort 2.11.60, als Zeuge (XII 1019).
München I 17/12 1903. K. Staatsanwalt.

12144. **Schustermann** Johann, led. Taglöhner von Ering, A.-G. Simbach, B.-A. Pfarrkirchen, als Zeuge (799).
Bruck 16/12 1903. Amtsanwalt.

12145. **Mauckner** Jakob*), Taglöhner und Schuhmacher von Iffigheim, A.-G. Marktbreit, B.-A. Kitzingen, geb. dort 31.12.53, als Zeuge zu der am 11.1.04 beginnenden Schwurgerichtssession in der Strafsache gegen Winßheimer Christof von Rüdenhausen u. Gen. wegen Brandstiftung (A 355).
Würzburg 17/12 1903. K. Staatsanwalt.

*) Zul. 142/9879 (1903).

12146. **Vogl** Johann, Taglöhner von München, geb. 25.5.74 in Grafengars, Gde. Jettenbach, A.-G. Mühldorf, weg. Betrugs (2742).
München II 11/12 1903. Amtsanwalt.

12147. **Dinkl** Michael*), led. Schuster von Haushausen, A.-G. Geisenfeld, geb. 26.11.73 in Kemnathen, Gde. Haushausen, weg. Bedrohung (934).
Bad Aibling 17/11 1903. Amtsanwalt.

*) Zul. 5/323 (1903).

12148. **Feyh** Heinrich, angeblich, verh. Mühlenbauer, geb. 22.9.72 in Homberg, Hessen, weg. Betrugs (B 1291).
Frankenthal 11/12 1903. K. Staatsanwalt.

12149. **Fenzl** Heinrich, led. Schlosser von Nürnberg, geb. 25.6.84 in Nürnberg-Glaishammer, weg. Versuchs der Gefangenenbefreiung u. a. *(D 1836*)*.
Nürnberg 11/12 1903. Amtsanwalt (Stadt).

12150. **Reis** Michael*), verh. umherziehender Schirmflicker u. Spengler von Lambsheim, A.-G. Frankenthal, wahrscheinlich dort geboren, als Zeuge (II 2235).
Aschaffenburg 11/12 1903. K. Staatsanwalt.

*) Zul. 148/11676 (1901).

12151. **Schäfer** Alfred, Schlosser aus Eßlingen, als Zeuge (1008)
Marktheidenfeld 11/12 1903. Amtsanwalt.

Widerrufe.

1892: 15253.
1899: 464.
1901: 9129. 12682.
1903: 1857. 3268. 4808. 5430. 5649. 6679 6904. 7257. 7526. 7743 8094. 8637. 8700. 8705. 8725. 8880 8881. 9408. 9640. 9925. 9963. 10150. 10167. 10618. 10637. 10642. 10711. 10724. 10792. 10869. 10939. 10998. 11072. 11129 11165. 11324. 11481. 11514. 11568. 11638. 11647. 11652. 11746. 11776. 11870. 11878. 12050.
1893: 14190.
1900: 388. 11566. 11603.
1902: 2039. 3814. 5887. 9823. 11376.

Alphabetische Rekapitulation der Namen.

Alsum Johann . . 12090
Bayrer Albert . . 12092
Beißwanger Johann 12091
v. Brandes Willy . 12134
Braun Joh. Georg . 12110
Dinkl Michael . . 12147
Drechsler Ludwig . 12094
Eder Maria . . . 12128
Eckardt Georg . . 12111
Elsenhans Konrad . 12112
Endres Kaspar . . 12138
Engelhardt Franz 12130
Fahrnbacher Johann 12102
Feyh Heinrich . . 12148
Fenzl Heinrich . . 12149
v. Flemming Emil W. R. 12113
Flesch Ladislaus . 12108
Fritzner Wilhelm . 12139
Göttel Jakob . . 12140
Glasmacher Johanna 12141
Glenz Johann . . 12114
Grassauer Gottfried 12106
Grötsch Helene . . 12132
Haustein Aloys . . 12095
Huber Seraphim . 12115
Humpl Joseph . . 12131
Jörger Emma . . 12093
Kempf Emma . . 12093
Kirn Ludwig . . . 12104
Kohl Georg Joseph 12142
Comini Ermacora Fortunato . . . 12143
Leibold Franz Lorenz 12096
Lipp Nikolaus . . 12117
Lippold Kath. Barbara 12133
Mark Andreas . . 12116
Mauckner Jakob . 12145
Mayer Johann . . 12114
Meirner Anna Maria 12107
Märzt Matthias . 12089
Motzeck Matthias . 12089
Neher Sebastian . 12136
Obermeyer Anton . 12097
Pollinger Georg . 12118
Pressel Joseph . . 12119
Raps Johann . . 12120
Reis Michael . . 12150
Rengsberger Joseph 12098
Rieß Friedrich . . 12135
Saller Johann . . 12109
Schäfer Alfred . . 12151
Schöffler Paul . . 12121
Schmid Silvester . 12100
Schnellinger Karl . 12105
Schreck Johann . . 12127
Schustermann Joh. . 12144
Simader Hermann . 12129
Spreitzer Barbara . 12126
Steigenberger Joseph 12137
Steininger Anna . 12101
Stinglhammer Joh. 12099
Vogl Johann . . 12146
Walter Joh. Staniel. 12103
Wegzel Johann . . 12122
Wieland Johann . 12124
Windorfer Joseph . 12123

Dr. Wild'sche Buchdruckerei (Gebr. Parcus) München.

Digitized by

№ 180. München, den 23. Dezember 1903.

Bayer. Zentral-Polizei-Blatt.

Herausgegeben von der K. Polizei-Direktion München.

Die Herren Bezirksamts-Vorstände

werden hiemit ersucht, jene Gemeindebehörden, welche sich pro 1904 auf das „Bayerische Zentralpolizeiblatt" zu abonnieren oder das bisherige Abonnement fortzusetzen gedenken, aufmerksam machen zu wollen, daß bei den K. Postanstalten möglichst bald zu abonnieren wäre, um die erforderliche Höhe der Auflage bemessen bezw. für rechtzeitige Zusendung des Blattes Sorge tragen zu können. Seit 1. Januar 1899 steht das Abonnement auf das Bayer. Zentralpolizeiblatt auch allen Privatpersonen frei. Dasselbe empfiehlt sich besonders für Banken, Bankiers, Gasthofs- u. Wirtschaftsbesitzer, Juweliere, Uhrenhändler, Leihanstalten u. Tändler. Das Abonnement beträgt einschließlich der Postzustellung ganzjährig 4 ℳ, dreivierteljährig 3 ℳ, halbjährig 2 ℳ u. vierteljährig 1 ℳ (siehe Redaktionsplan v. 1.12.1902, veröffentlicht im B. Z.-P.-Bl. 1902 Nr. 148) u. kann bei allen K. Postanstalten bewirkt werden.

Die Redaktion.

Haftbefehle. Die bezeichneten Personen sind an die verfolgenden Behörden — Militärarrestanten an die nächste Militärbehörde (Bezirks-Kommandos ausgeschlossen) — abzuliefern, wenn nicht ausdrücklich andere Bestimmung getroffen ist. Von der Festnahme ist die verfolgende Behörde unverzüglich zu verständigen. Personen, die von einem Orte außerhalb Bayerns nach Bayern zu verbringen sind, sind an die der bayerischen Landesgrenze zunächst gelegene Uebergangsstation zu verbringen.

12152. **Baller** Johannes, led. umherziehender Dienstknecht, geb. 5.12.65 in Altheim, O.-A. Horb, weg. Betrugs. Einl.-Ort: hies. A.-G.-Ges.
Aalen (Württ.) 12|12 1903. K. Amtsanwaltschaft.

12153. **Betacht** Friedrich Joseph, led. Bohrmeister, geb. 20.8.72 in Straßburg (mittelgroß, untersetzt, dunkelblonde Haare, solcher Schnurrbart, an der rechten Hand ein verkrüppelter Finger; schicke Kleidung), weg. Betrugs. Drahtnachricht vor Zulieferung erbeten (36308. A I 1076).
Heidelberg (Baden) 10|12 1903.
Gr. Staatsanwalt.

12154. **Dolch** Anton, led. Schweizer von Buchloe, B.-A. Kaufbeuren, geb. 9.2.73 in Polling, A.-G. Weilheim, weg. Betrugs i. R. auf Anord. des K. A.-G. Kempten. Einl.-Ort: hies. Ldg.-Ges. (A 340).
Kempten 17|12 1903. K. Staatsanwalt.

12155. **Gambs** Ludwig Franz, Schreiner, geb. 7.3.79 in Hering, A.-G. Großumstadt, Kr. Dieburg, Hessen (1,75 m, schmal, dunkelblonde gelockte Haare, kleiner Schnurrbart, auf der linken Wange eine Narbe; schwarzer, mit weißen Streifen durchzogener Sackanzug, schwarze Binde mit grauen Streifen), weg. Betrugs. Einl.-Ort: nächstes A.-G. (3614).
Darmstadt (Hessen) 16|12 1903.
Gr. Staatsanwalt.

12156. **Gaughofer** Sebastian, led. Metzger von Untergrafensee, B.-A. Pfarrkirchen, geb. dort 19.9.75, weg. Hehlerei auf Anord. des K. A.-G. München I. Einl.-Ort: hies. Ges. an der Gruftstr. (II 1221).
München I 19|12 1903. K. Staatsanwalt.

12157. **Huber** Aloys, led. Dienstknecht von Amesedt, Gde. Pfarrkirchen, Bez.-H. Rohrbach, Oberösterr., geb. dort 15.7.83, weg. Körperverl. auf Anord. des K. A.-G. Wegscheid. Einl.-Ort: nächstes G.-Ges. (B 926).
Passau 14|12 1903. K. Staatsanwalt.

12158. **Hufnagel** Hugo*), Kaufmann von München, geb. dort 30.6.67, weg. Betrugs auf Anord. des K. A.-G. München I. Einl.-Ort: hies. Ges. an der Gruftstr. (VI 970).
München I 14|12 1903. K. Staatsanwalt.
*) Zul. 26|1968 (1902).

12159. **Kirchmeyer** Johann, verw. Schreiner von Sallern, A.-G. Stadtamhof, geb. dort 14.4.44, weg. Diebstahls auf Anord. des K. Ldg. Traunstein, wohin abzuliefern (C 960. Tgb. 1729).
Traunstein 17|12 1903. K. Staatsanwalt.

12160. **Kreil** Christoph, led. Schneider u. Musiker von Kallmünz, A.-G. Burglengenfeld, geb. dort 1.6.84, weg. Körperverl. u. a. auf Anord. des K. A.-G. Burglengenfeld (577).
Burglengenfeld 16|12 1903. Amtsanwalt.

12161. **Leupold** Adam, led. Weber von Schwarzenbach a|W., A.-G. Naila, geb. dort 11.4.58, wegen Betrugs. Einl.-Ort: hies. A.-G.-Ges. (487).
Münchberg 14|12 1903. Amtsanwalt.

Digitized by Google

12162. **Oster** Jakob, Steinbrecher von Kaiserslautern, geb. 1871, weg. Sittlichkeitsverbrechens. Einl.-Ort: nächstes A.-G.-Gef. Drahtnachricht erbeten.
Kaiserslautern 18|12 1903. K. Unt.-Richter.

12163. **Sellmaier** Joseph, verh. Metzger von Birnbach, A.-G. Griesbach, geb. dort 1.3.76, weg. Betrugs auf Anord. des K. A.-G. Traunstein (B 459).
Traunstein 17|12 1903. Amtsanwalt (Stadt).

12164. **Wollinger** Joseph, led. Schlosser u. Korbflechter, geb. 2.11.66 in Hinterreckenberg, Gde. Winzer, A.-G. Deggendorf, weg. Nötigung auf Anord. des K. A.-G. Landau a|J. Einl.-Ort: nächstes G.-Gef. (III 2400).
Straubing 12|12 1903. K. Staatsanwalt.

12165. **Cecotti** Giuseppe (Joseph*), led. Ziegelarbeiter von Pradamano, Prov. Udine, Oberitalien, geb. dort 15.9.65, weg. Diebstahls auf Anord. des K. A.-G. München II. Einl.-Ort: Gef. am Lilienberg hier (XII 1053).
München I 20|12 1903. K. Staatsanwalt.

*) Vergl. 70|4808 (1903).

12166. **Scarpelli** Giuseppe, Steinbrucharbeiter, geb. 17.5.85 in Firenzuola, Prov. Florenz, weg. Körperverl. auf Anord. des K. A.-G. Rehau, wohin abzuliefern (R 243|03).
Rehau 18|12 1903. Amtsanwalt.

12167. **Hörmann** Philipp, led. Buchbinder von München, geb. 1.10.61 in Landshut, weg. Betrugs auf Anord. des K. A.-G. Landshut. Einl.-Ort: hies. Ger.-Gef. (825).
Landshut 14|12 1903. Amtsanwalt (Stadt).

12168. **Biegler** Walburga*), led. Dienstmagd von Mitteleschenbach, A.-G. Gunzenhausen, geb. dort 27.12.86, weg. Betrugs i. R. auf Anord. des K. A.-G. Heilsbronn. Einl.-Ort: nächstes A.-G.-Gef. (A 930).
Ansbach 10|12 1903. K. Staatsanwalt.

*) Zul. 160|10912 (1903).

12169. **Braun** Johann, verh. Schuhmacher von Schwandorf, B.-A. Burglengenfeld, geb. dort 22.4.65, weg. Betrugs auf Anord. des K. A.-G. Schwandorf (350).
Burglengenfeld 12|12 1903. Amtsanwalt f. Schwandorf.

12170. **Bürger** Michael*), led. Schreiner, geb. 15.6.84 in Fürth, weg. Diebstahls u. a. auf Anord. des K. A.-G. Fürth (2251. 2649).
Fürth i. B. 14|12 1903. Amtsanwalt (Stadt).

*) Zul 157|10779 (1903).

12171. **Obermayer** Maria (auch **Obermaier**), led. ehemalige Schauspielerin von München, geb. dort 24.12.42, weg. Betrugs i. R. auf Anord. des K. A.-G. München I. Einl.-Ort: hies. Gef. am Anger (XIII 922).
München I 19|12 1903. K. Staatsanwalt.

12172. **Wockert** Karl Kurt, led. Kaufmann von Augsburg, geb. dort 21.5.79, weg. Betrugs auf Anord. des K. A.-G. Augsburg. Einl.-Ort: nächstes A.-G.-Gef. (B 754)
Augsburg 14|12 1903. K. Staatsanwalt.

12173. **Becher** Johann, verh. Taglöhner von Waldheim, Bez.-H. Tachau, Böhmen, geb. dort 9.5.55, weg. Körperverl. auf Anord. des K. A.-G. Vohenstrauß, wohin abzuliefern (B 2142).
Weiden 14|12 1903. K. Staatsanwalt.

12174. **Krebs** (früher **Troglauer**) Babette, led. Hausierhändlerstochter von Achdorf, B.-A. Landshut, oder auch Forsthart, B.-A. Vilshofen, geb. 20.5.84 in Plattling, A.-G. Deggendorf, weg. Betrugs i. R. auf Anord. des K. A.-G. Vilsbiburg. Einl.-Ort hies. Ldg.-Gef. (2890 III).
Landshut 19|12 1903. K. Staatsanwalt.

12175. **Zehr** Georg Adam, led. Installateur von Fehrsdorf, Gde. Bergnetsreuth, A.-G. Neustadt a. W.-R., geb. dort 17.6.75, weg. Körperverl. u. a. auf Anord. des K. A.-G. Marktheidenfeld. Einl.-Ort nächstes G.-Gef. (III 2201).
Aschaffenburg 9|12 1903. K. Staatsanwalt.

12176. **Schmidt** Thomas*), Schieferdecker, 22 bis 25 J., geb. in Neupelsdorf, A.-G. Volkach, B.-A. Gerolzhofen, oder in Würzburg, weg. Diebstahls. Einl.-Ort: hies. A.-G.-Gef.
Langenburg (Württ.) 19|12 1903.
K. Amtsgericht.

*) Zul. 7|481 (1903).

12177. **Ziegler** Matthäus, zul. Pfarrer in Gempfing, A.-G. Rain, B.-A. Neuburg a. d. Donau, vorher Stadtpfarrer in Füssen, geb. 8.11.51 in Nördlingen (groß, untersetzt, volles runzliges Gesicht, schwarze Haare, auf dem linken Auge stark schielend), weg. Verbr. w. d. Sittlichkeit. Einl.-Ort: hies. Ldg.-Gef. (B 1255).
Kempten 18|12 1903. K. Unt.-Richter.

Ausforschungen.

12178. **(Raub.)** Am 18.12.1903 nachmittags wurde in der Nähe von Altötting der Bauer Georg Eibelsberger von Aicher auf der Straße nach Neuhart von 2 Burschen überfallen und ausgeraubt. Von den Tätern kann nur einer beschrieben werden als: 16—20 J. alt, bekleidet mit kurzem Rock. Geraubt wurde 1 ältere silb. Ankeruhr (weißes Zifferblatt, um die Zeiger ein gelbes Kränzchen, im inneren Staubdeckel ist der Name des Beraubten u. im äußeren eine Traube mit 2 Blättern eingraviert), die Kette ist eine kleingliederige stählerne ohne Karabinerhaken, Wert 25 ℳ) u. 1 einfächeriger Geldbeutel von schwarzem Leder mit Druckschloß u. ungef. 9 ℳ Inhalt. Spähe und Drahtnachricht erbeten (A 634).
Traunstein 19|12 1903. K. Staatsanwalt.

12179. **(Vermißt.)** Am Dienstag, den 15. Dez. 1903 abends gegen 8 Uhr hat sich der Privatier u. frühere Gastwirt Leonhard **Schmidt,** prot., zul. in Nürnberg am Maxplatz No. 46 a wohnhaft (61 J. ungef. 1,55 m, klein, untersetzt, ziemlich beleibt, volles rundes Gesicht, kurzgeschorene graue Haare, graubraune Augen, Stumpfnase, grauer Schnurrbart, steifer schwarzer Filzhut, dunkler Anzug, grauer Havelock) heimlich von zu Hause entfernt. Alle Nachforschungen nach dessen Verbleib waren erfolglos. Schmidt zeigte in letzter Zeit Spuren geistiger Störung (Melancholie) und gab in einem hinterlassenen Briefe an, daß er sich das Leben nehmen werde. Ermittlung des Aufenthalts erbeten (101171 I).
Nürnberg 18|12 1903. Stadtmagistrat.

12180. **(Diebstahl.)** Zu dem Ausschreiben im B. Z.-V.-Bl. 1903 Nr. 178 Ziffer 12056 wird nachgetragen, daß Wilhelm **Oehm** u. Emilie **Wagner**

sich vermutlich als Dr. von **Watter** und Frau ausgeben (80515. D II 4496).

Karlsruhe (Baden) 17/12 1903.

Gr. Staatsanwalt.

12181. **Falsche Zweimarkstücke** — G 1900 — mit dem Bildnisse des Großherzogs Friedrich von Baden sind im Umlauf. Sie bestehen aus silber- und kupferhaltigem Zinn und sind in einer Form gegossen, die nach einem echten Zweimarkstück hergestellt ist. Ein Falsifikat ist am 8. 12. 1903 auf der Jahresmesse in Dillingen verausgabt worden von einem Mann, der beschrieben wird: ungef. 22 J., mittelgroß, schmächtig, schwarze Haare, schwarzer kleiner Schnurrbart, schwäbischer Dialekt; schwarzer weicher Filzhut, dunkler Anzug, schwarzer Ueberzieher. In seiner Begleitung war eine mittelgroße Frau, die den Eindruck einer Köchin machte. Verständigung bei Auftauchen weiterer Falsifikate gleicher Sorte erbeten (II 1253).

München I 20/12 1903. K. Staatsanwalt.

12182. **(Verdächtiger Besitz.)** Der am 7 6 71 in Kipfenberg, Bayern, geborene Kellner Franz **Fleischmann**, (1,68 m, schlank, längliches blasses, gewöhnlich glatt rasiertes Gesicht, schwarze Haare mit auffallender Glatze, hohe Stirne, graue Augen) befindet sich wegen versuchten Raubes, schweren Diebstahls i. R. u. a. dahier in Haft und ist im Besitze 1 breiten goldenen Herren-Armbandes i. W. v. 70—100 M., von welchem er behauptet, es Mitte November 1903 von einem Unbekannten in der Bahnhofwirtschaft in Heilbronn als Pfand für eine Zechschuld von 3 M 20 ₰ erhalten zu haben. Fleischmann, welcher seit Jahren sich in größeren Städten, wie Berlin, Hamburg, Frankfurt a M., Darmstadt, Stuttgart, München, teils in Kellnerstellungen, meist aber beschäftigungslos umhertrieb, suchte seinen Lebensunterhalt hauptsächlich darin, daß er nachts in Frauenkleidern auf den Straßen Männer anlockte und sie bestahl. Zuletzt trug er in Heilbronn wollene Perücke, dunkles Kopftuch und langen braunen Frauenrock. Sein Bestreben ging hauptsächlich auf Aneignung von Uhren, Portemonnaies, Ringen, Taschentüchern u. ähnl. In seinem Besitze befanden sich unter vielem Andern 6 Ringe, darunter 2 Eheringe mit den Inschriften A. W. 22. I. 96, H. Sch 1901, gegen 50 Taschentücher je mit verschiedenem Monogramm, ferner Sachen, die er offenbar in Kellnerstellungen gestohlen hat, wie Tafeltücher, Tischdecken, Servietten, Handtücher, Schürzen, alle mit verschiedenen Monogrammen, eine größere Anzahl verschiedenartiger Eßlöffel, Kaffeelöffel, Gabeln, Messer, Dessertmesser. Der Eigentümer des oben beschriebenen goldenen Armbandes, sowie Personen, welche sich von dem Angeschuldigten bestohlen glauben, wollen sich schleunigst unmittelbar hieher oder — unter Berufung auf dieses Ausschreiben — an die nächste Polizeibehörde wenden. Behörden, welchen einschlägige Anzeigen zugegangen sind oder zugehen werden, werden um sofortige Uebermittlung gebeten.

Heilbronn (Württ.) 17/12 1903.

K. Unt.-Richter I.

12183. **Fischer** Rosina, geborne Winzenhörlein, Witwe (39 J., untersetzt, kräftig, braune Haare, hinkt etwas, zeitweise gemütskrank, hat sich am 28.10.1903 von ihrem Wohnort Gerchsheim entfernt und konnte bis jetzt nicht aufgefunden werden. Mitteilung des Aufenthaltes erbeten (37177).

Tauberbischofsheim (Baden) 2/12 1903.

Gr. Bez.-Amt.

12184. **Maier** Thomas*), led. Sattler von Perach, A.-G. Altötting, geb. 27.11.80 in Fridolfing, A.-G. Tittmoning, B.-A. Laufen, erschwindelt fortwährend Krankenhausaufnahme und Reiseunterstützungen. Ersatz wird verweigert. Derselbe wolle als Landstreicher behandelt und wenn möglich an die Landespolizeibehörde überwiesen werden (7413).

Altötting 7/12 1903. K. Bezirksamt.

*) Zul. 92/63/9 (1903).

Um Ermittlung und Bekanntgabe des Aufenthalts nachbezeichneter Personen wird ersucht:

12185. **Stahlmann** Johann, Knecht, geb. 23.5.65 in Azendorf, A.-G. Thurnau, B.-A. Kulmbach, Oberfranken, weg. schw. Diebstahls (St. A. II 693).

Plauen i. Vogtl. (Sachsen) 15/12 1903.

K. Staatsanwalt.

12186. **Voltz** Joseph, led. Maler von Mülhausen, Elsaß-Lothringen, geb. dort 13.3.83,

12187 **Volz** Konrad, led. Dienstknecht von Wixhausen, A.-G. Darmstadt II, geb. dort 14.5.76, beide als Zeugen (A 68).

Regensburg 13/12 1903. K. Staatsanwalt.

12188. **Weinberger** Hans, led. Schlosser, geb. 22.7.84 in Rothenburg o. T., zuletzt in Ansbach, weg. Körperverl. Derselbe ist bei Gefahr steckbrieflicher Verfolgung aufzufordern, seinen Aufenthalt hierher anzuzeigen.

Aalen (Württ.) 12/12 1903. K. Amtsgericht.

12189. **Fuchs** Ludwig, led. Zimmermann, geb. 5 4 84 in Vorbühl, Gde. Niederwinkling, A.-G. Bogen, weg. Unterschlagung (A 1078).

Aschaffenburg 11/12 1903. Amtsanwalt (Stadt).

12190. **Gertis** Lorenz, Reisender von Eßlingen (ungef. 36 J., 1,70 1,75 m, untersetzt, frisches Aussehen, dunkelblondes welliges Haar, dunkelblonder Schnurrbart; schwarzer weicher breitrandiger Filzhut, schwarzer, ziemlich abgetragener Gehrock-Anzug, grauer Havelock, weißer Umlegkragen), weg. Betrugs. Bei Betreten Drahtnachricht erbeten (36719. A I 1018).

Heidelberg (Baden) 14/12 1903.

Amtsanwalt I.

12191. **Müller** Adele, led. Reisende von Luzern, Schweiz, geb. dort 21.6.77, weg. Betrugs (A 416).

Landsberg 12/12 1903. Amtsanwalt (Stadt).

12192. **Schlaffer** Maria, led. Köchin von Hirschau, A.-G. Amberg, geb. dort 22.10.59, weg. Diebstahls u. a. (III 835).

München I 18/12 1903. K. Staatsanwalt.

12193. **Siegert** Richard*), led. Klavierspieler von Nürnberg, geb. dort 18.8.85, weg. Kuppelei (F 975).

Nürnberg 17/12 1903. K. Unt.-Richter III.

*) Zul. 178/12047 (1903).

12194. **Hausmann** Rosina*), led. Dienstmagd von Pfahlbronn, O.-A. Welzheim, geb. dort 19.7.83, weg. Diebstahls u. a. (A 5993).

München I 15/12 1903. Amtsanwalt.

*) Zul. 156/10696 (1903).

Digitized by Google

12195 **Braun** Marie *), led. Eisenbahnarbeiterin von Zell, A.-G. Münchberg, geb. 3.6.75 in Brunnenreuth, A.-G. Ingolstadt, weg. Betrugs u. a.;

12196 **Hausbacher** Anton, led Taglöhner von Lauterhofen, A.-G. Kastl, B.-A. Neumarkt, geb. dort 5.2.56, weg. Unterschlagung (530).

Parsberg 13|12 1903. Amtsanwalt f. Hemau.

*) Zul. 156|10670 (1903).

12197. **Walcher** Friedrich, led. Taglöhner von Unterbalzheim, O.-A. Laupheim, geb. dort 23.8.56, weg. Diebstahls i. R. (C 1004).

Memmingen 12|12 1903 K. Staatsanwalt.

12198. **Diemer** Johann Georg*), 25 J., led. Schuhmacher von Poppenlauer, A.-G. Münnerstadt, B.-A. Kissingen, zurzeit auf Wanderschaft, ist in einer Strafsache weg Diebstahls als Zeuge zu seiner Vernehmung auf Samstag, den 9 Januar 1904, vormittags 10¼ Uhr vor das K. Schöffengericht Langenburg unter Hinweis auf die Folgen unentschuldigten Ausbleibens gegen anher zu sendende Eröffnungsbescheinigung zu laden

Langenburg (Württ.) 19|12 1903.

K. Amtsgericht.

*) Zul. 95|6546 1903).

12199 **Gram** Gustav*), led. Kanzleigehilfe von Wallerstein, A.-G. Nördlingen, geb. dort 27.10.78, weg. Betrugs (C 6664);

12200. **Kabeder** Rudolf, led. Fabrikbesitzerssohn von München, geb. dort 10 5 84, weg. Berufsbeleidigung (C 6799);

12201. **Seebacher** Marie**), Taglöhnerswitwe von Schliersee, A.-G. Miesbach, geb. 26.8.56 in Fischbachau, A.-G. Miesbach, als Zeugin (B 6633).

München I 15|12 1903. Amtsanwalt.

*) Zul. 65|4709 (1902).

**) Zul. 170|11630 (1903).

12202. **Grimmeiß** Aloys, led. Gärtner von Ummemmingen, O.-A. Neresheim, Württemberg, geb. dort 1.6.83, als Zeuge (B 1357).

Zweibrücken 17|12 1903. K. Staatsanwalt.

12203 **Jabornitzky (Jaborniky)** Anna, led Kellnerin von Königswart, B.-H. Plan, Böhmen, geb. 15.3 85 in Gottschau, B.-H. Plan, weg. Betrugs (490).

München 14|12 1903. Amtsanwalt.

12204. **Kampf** Karl, Küchenchef von Bad Liebenstein (24 J., 1,70 m, schlank, kräftig, rundes blasses Gesicht, hellblonde Haare, kleiner rötlicher Schnurrbart; schwarzer steifer Filzhut, schwarzer langer Gehrock, schwarze Hose mit blauen Streifen, hellgrauer langer Ueberzieher mit braunem Samtkragen, brauner Stock mit Silbergriff), weg. Unterschlagung. Bei Betreten Drahtnachricht erbeten (36790. D 2405)

Heidelberg (Baden) 15|12 1903.

Gr. Staatsanwalt

12205. **Kratoschka** Karl, Dienstknecht von Wien, zuletzt auf dem Birkenhof, Gde. Weiler, A.-G. Simbeim (ungef. 28—30 J., 1.74 – 1,76 m, untersetzt, schwarze Haare; weicher schwarzer Filzhut, dunkle Joppe, blaue Samthose,) weg Körperverletzung. Bei Betreten Drahtnachricht erbeten (36782 D 2218).

Heidelberg (Baden) 15|12 1903.

Gr Staatsanwalt.

12206. **Martin** Franziska, geschiedene Dienstmagd von Kunding, A.-G. Rain, B.-A. Neuburg a. D., als Zeugin (Ber.-Rg. A 140).

Neuburg a|D. 13|12 1903. K. Staatsanwalt.

12207. **Reichart** Ludwig, led. Taglöhner von Kempten, geb. dort 22.8.72, weg. Diebstahls u. a. (746).

Füssen 14|12 1903. Amtsanwalt.

Widerrufe.

1895: 12040. 12042. **1900:** 10208. **1901:** 1458. 5425. 6775.
1902: 1218. 8421. 8454. 10090. 11796.
1903: 432. 696. 1838. 3839. 3928. 5227. 5986. 7014. 7134 7302. 7405 7406 7442. 7503. 7570. 7620. 8501 9125. 9199. 9353. 9531. 9575. 9656. 9960. 10140. 10397. 10630. 10636. 10902. 10910. 10921. 10977. 11011.*) 11126. 11131. 11160. 11162. 11411. 11479. 11485. 11671. 11735. 11786. 11834. 11863. 11959.

*) Wird jedoch nur bezüglich des Alexander **Meßinger** widerrufen.

Alphabetische Rekapitulation der Namen.

Becher Johann . . 12173
Baller Johannes . 12152
Betacht Friedr. Josef 12153
Biegler Walburga . 12168
Bürger Michael . . 12170
Braun Johann . . 12169
Braun Marie . . 12195
Diemer Joh Georg 12198
Dolch Anton . . . 12154
(E)Oehm Wilhelm . 12180
Fehr Georg Adam . 12175
Fischer Rosina . . 12183
Fleischmann Franz . 12182
Fuchs Ludwig . . 12189
Gambs Ludw. Franz 12155
Gangbofer Sebastian 12156
Gertis Lorenz . . 12190
Gram Gustav . . 12199
Grimmeiß Aloys . 12202
Hausmann Rosina . 12194
Hörmann Philipp . 12167
Huber Aloys . . . 12157
Hufnagel Hugo . . 12158
Jabornitzky Anna . 12203
Jabornitzky Anna . 12203
Kabeder Rudolf . . 12200
Kampf Karl . . . 12204
Kirchmeyer Johann . 12159
Kratoschka Karl . . 12205
Krebs Babette . . 12174
Kreil Christoph . . 12160
Leupold Adam . . 12161
Martin Franziska . 12206
Maier Thomas . . 12184
Meßinger Alex. (s. Widerr.)
Müller Adele . . 12191
Obermayer Marie . 12171
Oster Jakob . . . 12162
Hansbacher Anton . 12196
Reichart Ludwig . . 12207
Schlaffer Maria . . 12192
Schmidt Leonhard . 12179
Schmidt Thomas . 12176
Seebacher Maria . 12201
Sellmaier Joseph . 12163
Siegert Richard . . 12193
Scarpelli Giuseppe . 12166
Stahlmann Johann 12185
Troglauer Babette . 12174
Voltz Joseph . . 12186
Volz Konrad . . . 12187
Walcher Friedrich . 12197
Waßmer Emilie . . 12181
Dr. von Watter . . 12180
Weinberger Hans . 12188
Wockert Karl Kurt . 12172
Wollinger Joseph . 12164
(Z)Cecotti Giuseppe (Joseph) . . . 12165
Ziegler Matthäus . 12177

Dr. Wild'sche Buchdruckerei (Gebr. Parcus) München.

Digitiz

№ 181. München, den 24. Dezember 1903.

Bayer. Zentral- Polizei - Blatt.

Herausgegeben von der K. Polizei-Direktion München.

Zum Strafvollzuge sind zu verhaften:

12208. **Peege** Friedrich Gustav, geb. 19.2 74 in Malstatt-Burbach, zul. in Mittelberbach,
12209. **Ubinger** Ernst, geb. 28.10.79 in Oberweiler i. Thl., zul. in Pirmasens,
12210. **Stuppi** Joseph, geb. 14.12 79 in Brücken,
12211. **Pfaff** Ludwig, geb. 14.12.79 in Dittweiler,
12212. **Spang** Jakob, geb. 19.9.79 in Dittweiler,
12213. **Baab** August, geb. 7.12.79 in Gries,
12214. **Maurer** Richard, geb. 10.7.79 in Gries,
12215. **Korb** Friedrich, geb. 25.10.79 in Haschbach,
12216. **Schwamberger** Adam, geb. 9.2.79 in Hauptstuhl,
12217. **Böttler** August, geb. 10.3 79 in Höchen,
12218. **Freiz** Karl Friedrich, geb. 17.3.79 in Homburg,
12219. **Geimer** Jakob, geb. 2.11.79 in Hütschenhausen,
12220. **Ringeisen** Heinrich, geb. 23 9.79 in Jägersburg,
12221. **Neu** Ludw., geb. 29.5.79 in Kirkel-Neuhäusel,
12221 a. **Schwender** Karl, geb. 30.7.79 in Kirkel-Neuhäusel,
12222. **Wagner** Otto, geb. 12 6 79 in Kirkel-Neuhäusel,
12223. **Geyer** Valentin, geb. 7.11.79 in Kübelberg,
12224. **Gerzon** Adolf, geb. 26.4 79 in Landstuhl,
12225. **Kehr** Karl, geb. 22 1.79 in Landstuhl,
12226. **Lacmann** Karl Otto, geb. 27.9 in Landstuhl,
12227. **Schober** Emil Wolfgang, geb. 8.6 79 in Landstuhl,
12228. **Bach** Heinrich, geb. 26.10.79 in Kohlhof, Gemeinde Limbach,
12229. **Hussong** August, geb. 4.4.79 in Kohlhof, Gemeinde Limbach,
12230. **Latterner** Karl, geb. 10.12.79 in Kottweiler-Schwanden,
12231. **Maurer** Otto, geb. 7.6.79 in Mackenbach,
12232. **Zarle** Emil, geb. 27.1.79 in Martinshöhe,
12233. **Bayer** Philipp, geb. 14.1.79 in Nanzdiezweiler,
12234. **Schillo** Eduard, geb. 16.5.79 in Nanzweiler,
12235. **Roschy** Jakob, geb. 26.5.79 in Obernheim,
12236. **Wiehn** Isidor, geb. 24.7 79 in Queidersbach,
12237. **Müller** Gustav, geb. 9 9.79 in Reichenbach,
12238. **Rupp** Karl, geb. 17.8.79 in Reichenbachsteegen,
12239. **Stemmler** Gustav Adolf, geb. 11.5.79 in Schmittweiler,
12240. **Veith** Karl, geb. 9.7.79 in Schönenberg,
12241. **Gerhardt** Martin, geb. 29.6.79 in Vogelbach,
12242. **Finkler** Theodor, geb. 5.10.79 in Waldmohr,
12243. **Trautmann** Alfred, geb. 9.8.79 in Wiesbach,
12244. **Grünewald** Karl Ludwig Wilhelm, geb. 15.8 82 in Weißenburg, zul. in Hornbach,
12245. **Guß** Johann Ludwig, geb. 12.3.79 in Alschbach,
12246. **Hoffmann** Jakob, geb. 17.4.79 in Althornbach,
12247. **Conrad** Jakob, geb. 30.3.79 in Biedershausen,
12247 a. **Weiß** Ludw., geb. 18.6.79 in Biedershausen,
12248. **Müller** Ludwig, geb. 12.6.79 in Bierbach,
12249. **Reis** Friedrich, geb. 26.3.79 in Bierbach,
12250. **Uhl** Jakob, geb. 27.12.79 in Bierbach,
12251. **Theis** Maximilian, geb. 29.9.79 in Blickweiler,
12252. **Hergert** Daniel, geb. 31.7.79 in Bottenbach,
12253. **Spraw** Daniel, geb. 30.12.79 in Bottenbach,
12254. **Windecker** Karl, geb. 17.2.79 in Breitfurt,
12255. **Schmidt** Heinrich, geb. 14 7.79 in Brenschelbach,
12256. **Kraus** Adam, geb. 26.6 79 in Ernstweiler,
12257. **Leibrock** Ludwig, geb. 30.4.79 in Ernstweiler,
12258. **Fischer** Friedrich, geb. 11.1.79 in Contwig,
12259. **Glahn** Adolf, geb 9.5.79 in Dellfeld,
12260. **Ammer** Peter, geb. 16.6.79 in Gersheim,
12261. **Anna** Georg, geb. 7.12.79 in Gersheim,
12262. **Wannenmacher** Heinrich, geb. 25.1.79 in Hengstbach,
12263. **Weyer** Ludwig, geb. 29.5.79 in Hornbach,
12264. **Moschel** Jakob, geb. 3.11.79 in Hornbach,
12265. **Motsch** Matthias, geb. 17.11.79 in Lautzkirchen,
12266. **Gölzer** Jakob, geb. 1.3.79 in Mimbach,
12267. **Sutter** Otto, geb. 28.3.79 in Niederauerbach,
12268. **Hartz** Leopold, geb. 15.11.79 in Oberwürzbach,
12269. **Hauck** Christian, geb. 19.5.79 in Oberwürzbach,
12270. **Bayer** Karl, geb. 12.1.79 in Rieschweiler,
12271. **Conrad** Franz, geb. 15.1.79 in St. Ingbert,
12272. **Hellenthal** Andreas, geb. 30.11.79 in St. Ingbert,
12273. **Hellenthal** Ludwig, geb. 21.8.79 in St. Ingbert,
12274. **Jung** Jakob, geb. 25.7.79 in St. Ingbert,
12275. **Morlo** Nikolaus, geb. 28.7.79 in St. Ingbert,
12276 **Müller** Nikolaus, geb. 7.1.79 in St. Ingberter-Grube,
12277. **Palm** Wilhelm, geb. 25.4.79 in St. Ingberter-Grube,
12278. **Renn** Seraphin, geb. 16.1.79 in St. Ingbert,
12279. **Rippinger** Johann, geb. 27.11.79 in St. Ingbert,

Digitized by Google

12280. **Ruppert** Heinrich Friedrich, geb. 22.8.79 in St. Ingberter-Grube,
12281. **Schuster** Joseph, geb. 31.8.79 in St. Ingbert,
12282. **Zimmer** Philipp, geb. 3.8.79 in St. Ingbert,
12283. **Seelbach** Jakob Ludwig, geb. 17.7.79 in St. Ingberter-Grube,
12284. **Spaniol** Hermann Theodor, geb. 20.3.79 in St. Ingberter-Grube,
12285. **Eberfold** August, geb. 30.7.79 in Wattweiler,
12286. **Ringle** Jakob, geb. 17.3 79 in Webenheim,
12287. **Schunk** Philipp, geb. 9.10.79 in Wolfersheim,
12288. **Brabänder** August, geb. 31.10.79 in Zweibrücken,
12289. **Bundrück** Eduard, geb. 14.7.79 in Zweibrücken,
12290. **Heintz** Hermann, geb. 21.12.79 in Zweibrücken,
12291. **Kaufeld** Ludwig, geb. 4.10.79 in Zweibrücken,
12292. **Stähler** Friedrich Adalbert, geb. 20 6.79 in Zweibrücken,
12293. **Wolf** Friedrich Eugen, geb. 28 6.79 in Zweibrücken.
12294. **Roe** Karl, geb. 14.5.79 in Dellfeld,
12295. **Cunz** Peter, geb. 29.8.79 in Rohrbach,
12296. **Honold** Gottlob, geb. 30.8.81 in Sersheim, zuletzt in Pirmasens,
12297. **Lagaß** Georg, geb. 8.2.80 in Bobenthal,
12298. **Burkhard** Franz, geb. 23.9.80 in Bruchweiler,
12299. **Häunel** Jakob, geb. 20.5.80 in Bruchweiler,
12300. **Paul** Max, geb. 22.3.80 in Bruchweiler,
12301. **Paul** Michael, geb. 25.1.80 in Bruchweiler,
12302. **Breiner** Adam, geb. 9.12.80 in Bundenthal,
12303. **Keller** Friedrich, geb. 8.11.80 in Bundenthal,
12304. **Kramer** Johann, geb. 15.12.80 in Burgalben,
12305. **Echehl** Georg, geb. 17.3.80 in Busenberg,
12306. **Straßer** Leopold, geb. 14.9.80 in Busenberg,
12307. **Vonderlin** Simon, geb. 26.6.80 in Clausen,
12308. **Flory** Jakob, geb. 6.6.80 in Dahn,
12309. **Lang** Friedrich, geb. 11.2.80 in Eppenbrunn,
12310. **Kullmann** Moritz, geb. 31.12.80 in Erlenbach,
12311. **Lechleider** Joseph, geb. 11.4.80 in Erlenbach,
12312. **Peter** Jakob, geb. 7.12.80 in Lauterschwan,
12313. **Wohlleber** Adam, geb. 15 2.80 in Erlenbrunn,
12314. **Pfeiffer** Franz, geb. 28.7.80 in Fischbach,
12315. **Voßung** Bernhard, geb. 28.9 80 in Harsberg,
12316. **Schütz** Wilhelm, geb. 24.10 80 zu Helterberg,
12317. **Herrbruck** Friedrich, geb. 16.10.80 in Hengsberg,
12318. **Fremgen** August, geb. 8.9.80 in Hermersberg,
12319. **Stork** Adam, geb. 12.11.80 in Hermersberg,
12320. **Palm** Karl, geb. 7.3.80 in Herschberg,
12321. **Winkler** Georg, geb. 10.1.80 in Hilst,
12322. **Stubenbordt** Adolf, geb. 23.4 80 in Hinterweidenthal,
12323. **Bortscheller** Wilhelm, geb. 30.11.80 in Horbach,
12324. **Groß** Jakob, geb. 7.1.80 in Lemberg,
12325. **Bauer** Christian, geb. 2.2.80 in Ludwigswinkel,
12326. **Ernst** Nikolaus, geb. 19.12.80 in Merzalben,
12327. **Busch** Karl, geb. 16.2.80 in Pirmasens,
12328. **Centner** Adalbert, geb. 29.12 80 in Pirmasens,
12329. **Deininger** Heinrich Franz, geb. 14.11.80 in Pirmasens,
12330. **Guckes** Philipp Ludwig, geb. 1.7.80 in Pirmasens,
12331. **Härter** Karl, geb. 10.3.80 in Pirmasens,
12332. **Heß** Friedrich, geb. 28.2 80 in Pirmasens,
12333. **Hoffmann** Adolf, geb. 26.2.80 in Pirmasens,
12334. **Morhard** Karl Heinrich Christian, geb. 17.8.80 in Pirmasens,
12335. **Ostwald** Heinrich Philipp, geb. 30.10.80 in Pirmasens,
12336. **Schmitt** Heinrich Peter, geb. 1.3.80 in Pirmasens,
12337. **Schmitt** Wilhelm, geb. 24.8.80 in Pirmasens,
12338. **Wiederrecht** Christian, geb. 29.1.80 in Pirmasens,
12339. **Höflinger** Adolf, geb. 25.7.80 in Rodalben,
12340. **Kern** Alfred, geb. 21.7.80 in Rodalben,
12341. **Tretter** Karl, geb. 27.3.80 in Rodalben,
12342. **Dauenhauer** Ludwig, geb. 4.11.80 in Rumbach,
12343. **Feldner** Karl, geb. 19.1.80 in Rumbach,
12344. **Neuhart** Ludwig, geb. 1.6.80 in Rumbach,
12345. **Ehrgott** August, geb. 4.8.80 in Ruppertsweiler,
12346. **Konrath** Karl, geb. 11.6.80 in Saalstadt,
12347. **Stichler** August, geb. 28.8.80 in Saalstadt,
12348. **Haber** Hugo, geb. 3.4.80 in Schauerberg,
12349. **Anna** Peter, geb. 29.10.80 in Schmalenberg,
12350. **Weißmann** Friedrich, geb. 15.6 80 in Schmalenberg,
12351. **Wagner** Friedrich, geb. 20.11.80 in Schopp,
12352. **Wiehn** Peter, geb. 12.7.80 in Schopp,
12353. **Hartmann** Joseph, geb. 21.8.80 in Schweix,
12354. **Schmitt** Jakob, geb. 1.3.80 in Obersimten,
12355. **Weih** Christian, geb. 30.1.80 in Niedersimten,
12356. **Haag** Daniel, geb. 20.2.80 in Thaleischweiler,
12357. **Kieborz** August, geb. 10.10 80 in Waldfischbach, alle nunmehr ohne bekannten Stand, jetzigen Wohn- u. Aufenthaltsort u. Gewerbe.

Urt. v. 22.9 1903: weg. Verletzung der Wehrpflicht je 42 Tage Gef. aus je 300 ℳ Geldstrafe. Einl.-Ort: nächstes Ldg.-Gef.

Zweibrücken 12|12 1903. K. Staatsanwalt.

Ausforschungen.

12358. **(Falschspieler.)** 3 unbekannte Burschen, welche sich am 13.12.1903 in Ulm a. d. Donau aufhielten (der erste: 20–22 J., ungef 1,60 m, mittelstark, blonde Haare, Anflug von Schnurrbart; grauer Ueberzieher; der zweite: 20–22 J., ungefähr 1,60 m, untersetzt; schwarzer Hut, dunkler Anzug; der dritte: 30—32 J., ungef. 1,65 m, mittelstark, schwarze Haare, schwarzer Schnurrbart; schwarzer Hut, dunkler Ueberzieher), werden wegen Betrugs, verübt durch falsches Spiel, verfolgt. Fahndung u. sachdienliche Mitteilung erbeten (4201).

Ulm (Württ.) 19/12 1903. K. Staatsanwaltschaft.

12359. **(Einbruchdiebstahl in Eglsee, A.-G. Passau.)** Dem Ausschreiben im B. Z.-P.-Bl. 170/11581/1903 wird nachgetragen: Franz **Haselberger** ist geb. am 23.10.88 in Wallern, Bez.-H. Prachatitz, Böhmen, hat aufgeworfene Lippen, spricht böhmisch und deutsch, treibt sich mit seinem Bruder Hermann **Haselberger**, geb. 10.1.87, und mit seiner Mutter Katharina **Haselberger**, geb. im Jahre 1863, im Lande umher; zuletzt wurde er bei Dingolfing gesehen (D 881).

Passau 16/12 1903. K. Staatsanwaltschaft.

12360. **Volz** Georg, led. Silberschlager, geb. 8.2.85 in Schwabach, erschwindelt gewohnheitsmäßig Krankenverpflegung, Reise- und sonstige Unterstützung (600 II).

Schwabach 16/12 1903. Armenpflegschaftsrat.

Um Ermittlung und Bekanntgabe des Aufenthalts nachbezeichneter Personen wird ersucht:

12361. **Meusel** Johann Georg*), led. Sattler von Erlangen, geb. dort 8.2.82, weg. Verdachts des Raubes (C 1017).

Fürth 12/12 1903. K. Staatsanwaltschaft.

*) Zul. 53/4068 (1901).

12362. **Menza** Theodor, led. Taglöhner von Wien, geb. dort 1.7.64, als Zeuge (XIV 725).

München I 14/12 1903. K. Staatsanwaltschaft.

12363. **Milling** Paul, Kunstelève von Charlottenburg, geb. 4.10.80, weg. Unterschlagung (VII 898).

München I 15/12 1903. K. Staatsanwaltschaft.

12364. **Moser** Johann*), led. Taglöhner von Moosinning, A.-G. Erding, geb. 23.10.84 in Niederding, Gde. Oberding, A.-G. Erding, weg. Diebstahls i. R. (D 804/02).

München II 14/12 1903. K. Staatsanwaltschaft.

*) Zul. 110/8624 (1902).

12365. **Schwab** Anna*), ehemal. Prostituierte von Augsburg, zul. in Leipzig, geb. 16.4.76, als wichtige Zeugin.

Augsburg 18/12 1903. K. Unt.-Richter A.

*) Zul. 138/9624 (1903).

12366. **Glas** Samuel, Viehbegleiter, zul. wohnhaft in Halle a. d. Saale bei Wilhelm Fiedler, als Zeuge (C 844);

12367. **Schneider** Georg Ulrich*), Stukkateur u. Möbelpolierer, geb. 6.5.74 in Büchenbach, A.-G. Herzogenaurach, B.-A. Höchstadt a/Aisch, weg. Diebstahls (C 958).

Würzburg 19/12 1903. K. Staatsanwaltschaft.

*) Zul. 92/6317 (1903).

12368. **Hellinger** Berta, angeblich Dienstmädchen, zuletzt in Heidelberg, als Zeugin. Drahtnachricht. (35995. A I 1091)

Heidelberg (Baden) 7/12 1903. Amtsanwalt I.

12369. **Lackner** August, led. Maler von Freising, geb. 20.6.84 in Eggenfelden, weg. Betrugs (889).

Bad Aibling 15/12 1903. Amtsanwalt.

12370. **Hasholzer** Anton*), led. Taglöhner von Ringham, A.-G. Laufen, geb. 17.2.78 in Paradies, Gde. Ringham, weg. Unterschlagung (C 406).

München II 15/12 1903. K. Staatsanwaltschaft.

*) Zul. 169/11538 (1903).

12371. **Ulrich** Michael, led. Maurer von Burggrafenhof, Gde. Reidenzell, A.-G. Cadolzburg, B.-A. Fürth, geb. dort 7.5.82, weg. Beleidigung u. a. (D 891. 914).

Fürth 14/12 1903. K. Staatsanwaltschaft.

12372. **Schiffner** Aloys*), led. Seiler, geb. 17.6.80 in Neulengbach, Bez.-H. Hietzing, Nied.-Oesterr., weg. Unterschlagung (989);

12373. **Herzog** Anton, led. Schweizer, geb. 4.12.87 in Wolnzach, A.-G. Geisenfeld, B.-A. Pfaffenhofen, weg. Diebstahls (983. 971);

12374. **Zellner** Heinrich**), verw. Korbflechter, geb. 25.11.75 in Nantwein, Gde. Weidach, A.-G. Wolfratshausen, weg. Bedrohung u. a. (1105);

12375. **Kreuzer** Leonhard***), led. Reisender u. Schneider, geb. 18.11.66 in Neustadt a/Kulm, A.-G. Eschenbach, weg. Unterschlagung (953. 1080);

12376. **Oberhauser** Josef, led. Metzger, geb. 29.2.76 in Ottersberg, Gde. Pliening, A.-G. Ebersberg, weg. Diebstahls (960);

12377. **Schaflitzl** Artur, led. Schneider, geb. 16.12.85 in Kempten, weg. Diebstahls (735);

12378. **Steigenberger** Josef†), led. Wagner, geb. 15.9.77 in Eurasburg, A.-G. Wolfratshausen, weg. Betrugs (1110);

12379. **Grätz** Michael, led. Taglöhner u. Schmied, geb. 20.4.69 in Landsberied, A.-G. Bruck, weg. Betrugs (1123).

Wolfratshausen 17/12 1903. Amtsanwalt.

*) Zul. 169/11548 (1903).
**) Zul. 150/11764 (1902).
***) Zul. 160/10974 (1903).
†) Zul. 137/10754 (1901).

12380. **Nagel** Johann Baptist, led. Schlosser von München, geb. 31.7.71 in Hubenstein, A.-G. Dorfen, B.-A. Erding, weg. Beleidigung u. a. (F 5207);

12381. **Waldner** Johann, led. Taglöhner von Telfs, Bez.-H. Innsbruck, Tirol, geb. 6.8.86 in München, weg. Diebstahls (F 6332).

München I 15/12 1903. Amtsanwalt.

12382. **Franz** Paul, Bäckerlehrling von Fürth, geb. dort 12.5.88, weg. Diebstahls (B 1150).

Regensburg 14/12 1903. K. Staatsanwaltschaft.

12383. **Lang** Johann, led. Tüncher von Erlangen, geb. 16.3.85 in Nürnberg, weg. Körperverletzung (C 914/15).

Fürth 15/12 1903. K. Staatsanwaltschaft.

12384. **Reiter** Matthias*), led. Bäcker von Petting, A.-G. Laufen, geb. 19.2.78 in Kühnhausen, Gde. Petting, als Zeuge (D 527).

München II 16/12 1903. K. Staatsanwaltschaft.

*) Zul. 67/4633 (1903).

Digitized by Google

12385. **Köbele** Joseph, led. Spengler von Freiburg im Breisgau, Baden, geb. 15.9.84 in Oberwinden, Bad. A.-G. Waldkirch (C 6876),

12386. **Schöllhammer** Maria, led. Dienstmagd von Isen, A.-G. Haag, B.-A. Wasserburg, geb. 17.2.77 in Walpertskirchen, A.-G. Erding (D 6827), beide weg. Diebstahls;

12387. **Kleber** Anna, led. Wäscherin von Unterpeißenberg, A.-G. Weilheim, geb. dort 30.3.78, weg. Betrugsversuchs (C 6652);

12388. **Schmidt** Leonhard, led. Schuhmacher von Neumarkt i. d. Oberpfalz, geb. 8.4.77 in Kloten, Bez. Bülach, Kant. Zürich, Schweiz, weg. Betrugs (D 6629).

München I 19/12 1903. **Amtsanwalt.**

Widerrufe.

1902: 233. 6548.
1903: 941. 3729. 6916. 7711. 8326. 10417. 10438. 11234 11766. 11844. 12100.

Alphabetische Rekapitulation der Namen.

Ammer Peter . . 12260
Anna Georg . . . 12261
Anna Peter . . . 12349
Baab August . . 12213
Bach Heinrich . . 12228
Bauer Christian . . 12325
Bayer Philipp . . 12233
Bayer Karl . . . 12270
Böttler August . . 12217
Bortscheller Wilhelm 12323
Boßung Bernhard . 12315
Brabänder August . 12288
Breiner Adam . . 12302
Bundrück Eduard . 12289
Burkhard Franz . . 12298
Busch Karl . . . 12327
Dauenhauer Ludwig 12342
Deininger Heinrich Franz 12329
Ebersold August . 12285
Ehrgott August . . 12345
Ernst Nikolaus . . 12326
Feldner Karl . . 12343
Finkler Theodor . . 12242
Fischer Friedrich . . 12258
Flory Jakob . . . 12308
Fraas Paul . . . 12382
Fremgen August . 12318
Frey Karl Friedrich 12218
Geyer Valentin . . 12223
Geimer Jakob . . 12219
Gölzer Jakob . . 12266
Gerhardt Martin . 12241
Gerzon Adolf . . 12224
Glahn Adolf . . . 12259
Glas Samuel . . 12366
Grätz Michael . . 12379
Grünewald Karl Ludwig Wilhelm . 12244
Groß Jakob . . . 12324
Guckes Phil. Ludwig 12330
Guß Joh. Ludwig . 12245
Haber Hugo . . . 12348
Haag Daniel . . . 12356
Hartmann Joseph . 12353
Hartz Leopold . . 12268
Haselberger Franz . 12359
Haselberger Hermann 12359
HaselbergerKatharina 12359
Hasholzer Anton . 12370
Hauck Christian . . 12269
Höflinger Adolf . . 12339
Heintz Hermann . . 12290
Hellenthal Andreas . 12272
Hellenthal Ludwig . 12273
Hellinger Berta . . 12368
Hännel Jakob . . 12299
Herrbruck Friedrich . 12317
Hergert Daniel . . 12252
Härter Karl . . . 12331
Herzog Anton . . 12373
Heß Friedrich . . 12332
Hoffmann Adolf . 12333
Hoffmann Jakob . 12246
Honold Gottlob . . 12296
Hussong August . . 12229
Jung Jakob . . . 12274
Kaufeld Ludwig . . 12291
Köbele Joseph . . 12385
Keller Friedrich . . 12303
Kehr Karl 12225
Kern Alfred . . . 12340
Kieborz August . . 12357
Kleber Anna . . . 12387
Conrad Franz . . 12271
Conrad Jakob . . 12247
Konrath Karl . . 12346
Korb Friedrich . . 12215
Kramer Johann . . 12304
Kraus Adam . . 12256
Kreuzer Leonhard . 12375
Kullmann Moritz . 12310
Cunz Peter . . . 12295
Lagaß Georg . . . 12297
Lacmann Karl Otto 12226
Lackner August . . 12369
Lanz Friedrich . . 12309
Lang Johann . . 12383
Latterner Karl . . 12230
Lechleider Joseph . 12311
Leibrock Ludwig . . 12257
Maurer Otto . . 12231
Maurer Richard . . 12214
Meyer Ludwig . . 12263
Meusel Johann Gg. 12361
Menza Theodor . . 12362
Müller Gustav . . 12287
Müller Ludwig . . 12248
Müller Nikolaus . 12276
Milling Paul . . 12363
Morhard Karl Heinr. Christian . . . 12334
Morlo Nikolaus . 12275
Moschel Jakob . . 12264
Moser Johann . . 12364
Motsch Matthias . 12265
Nagel Johann Bapt. 12380
Neu Ludwig . . . 12221
Neuhart Ludwig . 12344
Noe Karl 12294
Oberhauser Joseph . 12376
Oßwald Heinrich Philipp . . . 12335
Palm Karl . . . 12320
Palm Wilhelm . . 12277
Paul Max . . . 12300
Paul Michael . . 12301
Peege Friedr. Gust. 12208
Peter Jakob . . . 12312
Pfaff Ludwig . . 12211
Pfeiffer Franz . . 12314
Reis Friedrich . . 12249
Reiter Matthias . . 12384
Renn Seraphin . . 12278
Ringeisen Heinr. . 12220
Ringle Jakob . . 12286
Ripplinger Johann 12279
Roschy Jakob . . 12235
Rupp Karl . . . 12238
Ruppert Heinrich Friedrich . . . 12280
Schaflitzl Artur . . 12377
Schebl Georg . . 12305
Schöllhammer Maria 12386
Schiffner Aloys . . 12372
Schillo Eduard . . 12234
Schütz Wilhelm . . 12316
Schmidt Heinrich . 12255
Schmitt Heinr. Peter 12336
Schmitt Jakob . . 12354
Schmidt Leonhard . 12388
Schmitt Wilhelm . 12337
Schneider Georg Ulrich 12367
Schober Emil Wolfgang . . . 12227
Schunk Philipp . . 12287
Schuster Joseph . . 12281
Schwab Anna . . 12365
Schwamberger Adam 12216
Schwender Karl . 12221a
Seelbach Jak. Ludw. 12283
Spang Jakob . . 12212
Spaniol Hermann Theodor . . . 12284
Sprau Daniel . . 12253
Steigenberger Joseph 12378
Stähler Friedr. Albert 12292
Stemmler Gust. Adolf 12239
Stichler August . 12347
Stork Adam . . . 12319
Straßer Leopold . 12306
Stubenbordt Adolf . 12322
Stuppi Joseph . . 12210
Sutter Otto . . . 12267
Theis Maximilian . 12251
Trautmann Alfred . 12243
Tretter Karl . . . 12341
Übinger Ernst . . 12209
Uhl Jakob . . . 12250
Ulrich Michael . . 12371
Veith Karl . . . 12240
Volz Georg . . . 12360
Vondertin Simon . 12307
Wagner Friedrich . 12351
Wagner Otto . . 12222
Waldner Johann . 12381
Wannenmacher Heinr. 12262
Weib Christian . . 12365
Weiß Ludwig . . 12247a
Weißmann Friedr. . 12350
Wiederrecht Christian 12338
Wiehn Isidor . . 12236
Wiehn Peter . . . 12352
Windecker Karl . . 12254
Winkler Georg . . 12321
Wohlleber Adam . 12313
Wolf Friedr. Eugen 12293
Zarle Emil . . . 12232
Zellner Heinrich . . 12374
Zentner Adalbert . 12328
Zimmer Philipp . 12282

Dr. Wild'sche Buchdruckerei (Gebr. Parcus) München.

Extrablatt.

№ 182. München, den 28. Dezember 1903.

Bayer. Zentral- Polizei - Blatt.

Herausgegeben von der K. Polizei-Direktion München.

12389.

Raubmord.

Am Christtag, den 25. Dezember 1903 morgens wurde in der Nähe des Weilers Pleiling (bei Vohburg), Amtsger. Ingolstadt, der Austrägler Johann Heckel ermordet und beraubt. Dringender Verdacht fällt auf:

Strobl Andreas (Stand unbekannt, vermutlich Dienstknecht), geboren am 15. Oktober 1880 in Landshut, Sohn des Kaspar und der Luzie Strobl. Andreas Strobl hielt sich zuletzt in Mettenbach bei Geisenfeld auf und ist flüchtig. Haftbefehl gegen Andreas Strobl ist erlassen. Eifrigste Fahndung nach Strobl, Festnahme desselben und Drahtnachricht erbeten.

Eichstätt, 27. Dezember 1903.

K. Staatsanwalt.

Dr. Wild'sche Buchdruckerei (Gebr. Parcus) München

Digitized by Google

№ 183. München, den 29. Dezember 1903.

Bayer. Zentral-Polizei-Blatt.

Herausgegeben von der K. Polizei-Direktion München.

Haftbefehle. Die bezeichneten Personen sind an die verfolgenden Behörden — Militärarrestanten an die nächste Militärbehörde (Bezirks-Kommandos ausgeschlossen) — abzuliefern, wenn nicht ausdrücklich andere Bestimmung getroffen ist. Von der Festnahme ist die verfolgende Behörde unverzüglich zu verständigen. Personen, die von einem Orte außerhalb Bayerns nach Bayern zu verbringen sind, sind an die der bayerischen Landesgrenze zunächst gelegene Uebergangsstation zu verbringen.

12390. **Amoll** Franz, Metzger von Faulheim (? Forchheim) — 35 J., mittelgroß, kräftig, blonde Haare, blonder Schnurrbart; graue Joppe u. Hose; vermutlich identisch mit dem am 13.7.66 in Forchheim geborenen Metzger Franz **Amoll**; die Joppe, welche aus ziemlich starkem, dunkelbraunem Stoff gefertigt u. schwarz gefüttert ist sowie 2 Außentaschen, 1 Brusttasche u. vorn Oeffnungen für die Hände hat, ist beizubringen), weg. Diebstahls. Einl.-Ort: hies. A.-G.-Gef.

Eßlingen (Württ.) 19/12 1903 K. Amtsgericht.

12391. **Harsch** Aloys, etwa 28 J., Eisendreher von Wasseralfingen, O.-A. Aalen (1,70—1,75 m, schlank, rötlicher Schnurr- oder Vollbart; trägt vermutlich die geraubte Joppe von grünem Lodenstoff, ferner gut erhaltene Schnürstiefel), weg. Raubes u. a. Einl.-Ort: hies. A.-G.-Gef.

Biberach (Württ.) 10/12 1903. K. Amtsgericht.

12392. **Hoffmann** Sebastian, led. Kaufmann von Marktleugast, A.-G. Stadtsteinach, geb. dort 19.10 81, weg. Betrugs auf Anord. des K. A.-G. Nürnberg. Einl.-Ort: nächstes G.-Gef. (E 893).

Nürnberg 15/12 1903. K. Staatsanwalt.

12393. **Huber** Anna, led. Taglöhnerin von Solln, A.-G. München II, geb. dort 24 2.65, weg. Diebstahls i. R. auf Anord. des K. A.-G. München I. Einl.-Ort: hies. Gef. an der Gruftstr. (VI 1007).

München I 16/12 1903. K. Staatsanwalt.

12394. **Hutzler** Johann Konrad, led. Taglöhner von Hiltpoltstein, A.-G. Gräfenberg, B.-A. Forchheim, geb. dort 20.6 57, weg. Diebstahls auf Anord. des K. A.-G. Amberg. Einl.-Ort: hies. Lda.-Gef. (C 860).

Amberg 16/12 1903. K. Staatsanwalt.

12395. **Gutjahr** Ludwig, led. Kaufmann, geb 26 6.81 in Mannheim (ungef. 1,70 m, schlank, schwarze Haare, schwarzer kleiner Schnurrbart; brauner steifer Filzhut, dunkler Anzug, dunkler Ueberzieher, Stehkragen), weg. Sachbeschädigung. Drahtnachricht, vorläufig ohne Zulieferung (37178. D 1998).

Heidelberg (Baden) 19/12 1903

Gr Staatsanwalt

12396. **Darringer** Johann, led. Hausknecht von Indling, A.-G. Rottbalmünster, B.-A. Griesbach, geb. 29.7.84 in Königswies, Gde. Indling, weg. Berufsbeleidigung auf Anord. des K. A.-G. Wunsiedel. Einl.-Ort: nächstes G.-Gef. Drahtnachricht erbeten (C 670).

Hof 21/12 1903. K. Staatsanwalt.

12397. **Schreiner** Amalie, led. Kellnerin von München, geb. 10.7.68, weg. Betrugs auf Anord. des K. A.-G. München I. Einl.-Ort: hies. Gef. an der Gruftstr. (XII 1021).

München I 21/12 1903. K. Staatsanwalt.

12398. **Sieglhofer** Anton*), led. Schuhmacher von Kleingundertshausen, Gde. Sandelshausen, A.-G. Mainburg, geb dort 26.1.45, weg. Betrugs auf Anord. des K. A.-G. Abensberg (371).

Kelheim 21/12 1903. Amtsanw. f. Abensberg.

*) Zul. 72/4991 (1903).

12399. **Then** Theodor, zul. Dienstknecht bei Gutspächter Franz Fischer in Giebelstadt, A.-G. Ochsenfurt, geb. 7.12.71 in Kleinalfalterbach, A.-G. Neumarkt i/O., weg. Unterschlagung auf Anord. des K. A.-G. Ochsenfurt. Einl.-Ort: nächstes G.-Gef. (D 1058).

Würzburg 18/12 1903. K. Staatsanwalt.

12400. **Wittmann** Johann*), Fabrikarbeiter, geb. 31.8 84 in München (1,72 m, schlank, längliches Gesicht, leichter Schnurrbartanflug; schwarzer Filzhut, dunkle Joppe, schwarze Hose), weg. Diebstahls. Drahtnachricht ohne Zulieferung (26846. D 1520).

Pforzheim (Baden) 12/12 1903.

Gr. Staatsanwalt.

*) Zul. 96/6623 (1903).

12401. **Kortsack** Joseph, Handelsmann von Budapest (35 J., 1,70 - 1,75 m, schlank, mageres längliches Gesicht, dunkelblonde Haare; grauer Filzhut mit gelbem Band, rotbrauner Gehrock, grüne Hose, grüner Rucksack, vielleicht jetzt gestohlener, noch neuer, weiß- u. graugestreifter Anzug mit einreihiger Joppe; hielt sich über die Messe hier auf, äußerte, nach Wien gehen zu wollen), weg. Diebstahls. Einl.-Ort: hies. A.-G.-Gef.

Ulm (Württ.) 19/12 1903. K. Amtsgericht.

12402. **Jankl** Joseph, led. Maurer von Marktleuthen, A.-G. Kirchenlamitz, im B. Z.-P.-Bl. 1903 Nr. 153 Ziffer 10491 weg. Diebstahls zur Verhaftung ausgeschrieben, führt den Namen Joseph **Breitschaster** u. hinkt auf dem linken Fuße (B 893).

Traunstein 19/12 1903. K. Staatsanwalt.

12403. **Mayerle** Jakob*), led. Maurer von Sontheim, B.-A. Wertingen, geb 17 2.71 in Zusamzell, A.-G. Wertingen, weg. Sachbeschädigung u. a. auf Anord. des K. A.-G. Nürnberg (D 1836*).

Nürnberg 16/12 1903. Amtsanwalt (Stadt).

*) Zul. 30/2374 (1901).

Digitized by Google

12404. **Beyerlein** Emil, Bäcker, geb. 8.4.79 in Altenburg (1,60—1,65 m, mageres spitzes Gesicht, rötlich blonde Haare, auffallend große Nase, bartlos, Berliner Dialekt; schwarzer weicher Filzhut, ohne Kragen, Selbstbinder, dunkler gesprenkelter Anzug), weg. Diebstahls. Drahtnachricht (36355. A I 1405).
Heidelberg (Baden) 12/12 1903.
Gr. Staatsanwalt.

12405. **Euring** Wilhelm*), led. Schlosser von Nürnberg, geb. dort 11.1.76, weg. Körperverl. auf Anord. des K. A.-G. Nürnberg. Einl.-Ort: nächstes A.-G. (C 5058).
Nürnberg 19/12 1903. Amtsanwalt (Stadt)

*) Zul. 67/4574 (1903).

12406. **Fackler** August*), led. Taglöhner von Memmingen, geb. dort 26.8.83, weg. Körperverl. (A 427/02).
Memmingen 16/12 1903. Amtsanwalt (Stadt).

*) Zul. 167/11389 (1903).

12407. **Herrnberger** Therese, led. Näherin von Gossersdorf, A.-G. Mitterfels, B.-A. Bogen, geb. 29.3.75 in Deggendorf, weg. Beleidigung auf Anord. des K. A.-G. Bogen (440).
Bogen 16/12 1903. Amtsanwalt.

12408. **Huber** Elisabeth*), led. Dienstmagd von Mühldorf, geb. 30.5.82 in Bergham, Gde. Gufflham, A.-G. Burghausen, B.-A. Altötting (mittelgroß, mager, schmales Gesicht, gesunde Gesichtsfarbe, schwarze Haare, etwas hervorstehende Augen, helle Stimme), weg. Diebstahls auf Anord. des K. A.-G. Eggenfelden. Einl.-Ort: hies. Ldg.-Ges. (IV 3098).
Landshut 17/12 1903. K. Staatsanwalt.

*) Zul. 160/10923 (1903).

12409. **Meier** Berta, led. Dienstmagd von Bliskastel, B.-A. St. Ingbert, geb. dort 14.2.82, weg. Diebstahls i. R. u. a. auf Anord. des K. Ldg. Zweibrücken. Einl.-Ort: nächstes A.-G.-Ges. Drahtnachricht.
Zweibrücken 17/12 1903. K. Staatsanwalt.

12410. **Reisters** Johann*), led. Gerbereiarbeiter von Speldorf, Rgb. Düsseldorf, geb. dort 16.3.81, weg. Berufsbeleidigung auf Anord. des K. A.-G. Obernburg. Einl.-Ort: nächstes G.-Ges. (III 2137).
Aschaffenburg 12/12 1903. K. Staatsanwalt.

*) Zul. Beil. II zu Nr. 13 des B. Z.-P.-Bl. 1903 (Landesverwiesene).

12411. **Pächter** Martin, led. Kutscher von Haitzen, A.-G. Ottobeuren, B.-A. Memmingen, geb. 2.2.79 in Obergünzburg, B.-A. Oberdorf, weg. falscher Anschuldigung u. a. auf Anord. des K. A.-G. Kempten. Einl.-Ort: hies. Ldg.-Ges. (A 388).
Kempten 17/12 1903. K. Staatsanwalt.

12412. **Reith** Michael, led. Taglöhner von Winning, Gde. Taufkirchen, A.-G. München II, geb. dort 6.7.80, weg. ges. Körperverl. auf Anord. des K. A.-G. Garmisch. Einl.-Ort: nächstes A.-G.-Ges. Drahtnachricht (606).
Garmisch 18/12 1903. Amtsanwalt.

12413. **Wunderle** Lorenz*), led. Reisender von Pflugdorf, A.-G. Landsberg, geb. dort 29.7.66, weg. Betrugs i. R. auf Anord. des K. A.-G. Memmingen. Einl.-Ort: hies. Ldg.-Ges. (C 1001).
Memmingen 16/12 1903. K. Staatsanwalt.

*) Zul. 148/10215 (1903).

12414. **Schmoll** Lucien, Reisender, geb. 26.10.74 in Vesoul, Dep. Haute-Saône, Frankreich (22 J., 1,65—1,68 m, längliches blasses Gesicht, dunkelblonde Haare, rötlicher, kurz geschnittener Spitzbart; schwarzer weicher Filzhut, dunkler Sackanzug, grauer Ueberzieher, gewöhnlich schwarze Ledermappe; befand sich in Begleitung einer Frauensperson, seiner angeblichen Ehefrau, namens Antoinette: 28 J., ungef. 1,68 m, schlank, mageres blasses Gesicht, kränkliches Aussehen, dunkelblonde Haare; schwarzer Hut mit weißem Schleier, schwarzes Kleid, hellgraues Jackett), weg. eines im November 1903 in einem Hotel in Mannheim verübten Zechbetrugs. Drahtnachricht, vorläufig ohne Zulieferung (82073. D I 5137).
Mannheim (Baden) 8/12 1903.
Gr. Staatsanwalt.

12415. **Segall** Siegfried, angeblich verh. Kaufmann von Wiersch, Kr. Schwetz, Rgb. Marienwerder, Preußen, geb. dort 19.8.71, weg. Betrugs auf Anord. des K. A.-G. Neustadt a/A. Einl.-Ort: nächstes Ges. Drahtnachricht erbeten (D 939).
Fürth 10/12 1903. K. Staatsanwalt.

12416. **Sorgenfrei** Joseph, led. Packer von Gaisthal, B.-A. Oberviechtach, geb. dort 17.2.86, weg. Diebstahls auf Anord. des K. A.-G. Nürnberg. Einl.-Ort: nächstes G.-Ges. (H 965).
Nürnberg 19/12 1903. K. Staatsanwalt.

12417. **Weiler** Coristian Adolf*), led. Taglöhner, geb. 24.7.61 in Ludwigsburg (ziemlich groß, dunkle Haare, dunkelroter Schnurr- u. solcher Anflug von Vollbart; schwarzer Filzhut, dunkler neuer Anzug, trägt voraussichtlich die gestohlenen Schaftstiefel, führt kleinen Frauenhandkoffer mit Arbeitskleidern bei sich), weg. Diebstahls i. R. u. a. (J 3674).
Biberach (Württ.) 15/12 1903. K. Amtsgericht.

*) Zul. 21/1597 (1902).

12418. **Weingärtner** Wilhelm Ludwig, verh. Schlosser u. Monteur, geb. 7.10.72 in Höchst a. M. (1,60—1,65 m, untersetzt, kräftig, schwarze, in der Mitte gescheitelte Haare, schwarzer Schnurrbart; dunkler Sackanzug), weg. Betrugs auf Anord. des K. Preuß. A.-G. Uerdingen. Einl.-Ort: nächstes A.-G. (J 2992).
Darmstadt (Hessen) 14/12 1903.
Gr. Staatsanwalt.

12419. **Wildmann** Engelbert, led. Viehhändlerssohn von Erharting, A.-G. Mühldorf, geb. dort 16.9.73, weg. Betrugs auf Anord. des K. A.-G. Trostberg. Einl.-Ort: nächstes Ges. (C 1126).
Traunstein 18/12 1903. K. Staatsanwalt.

12420. **Levy** Julius Karl (auch **Lermy, Courtenay, Courtenaye-Lermy** genannt), Ingenieur, geb. 14.1.66 in Frankfurt a. M. (1,68—1,70 m, kräftig, ovales Gesicht, blasse Gesichtsfarbe, schwarze Haare mit Glatze, hohe Stirne, schwarze Augenbrauen, dunkle Augen, schwarzer Schnurr- u. Spitzbart, schlechte gelbliche Zähne, rundes Kinn, spricht deutsch, französisch u. englisch; elegante Kleidung, goldene Brille, auch Zwicker, setzt die Füße stark nach auswärts), weg. Doppelehe. Einl.-Ort: nächstes G.-Ges. (3 J 1227/02).
Frankfurt a/Main (Preußen) 8/12 1903.
K. Unt.-Richter.

Digitized by Google

12421. **Lernbecher** Michael, verh. Steinhauer, geb. 24.2.74 in Greiz, Reuß ä. L., zuletzt in Raindorf, A.-G. Cham, weg. Körperverl. auf Anord. des K. A.-G. Cham Einl.-Ort: hies. Ldg.-Gef. (B 828).
Amberg 18|12 1903. K. Staatsanwalt.

12422. **Schmidt** Elise, led. Taglöhnerin von Abornberg, A.-G. Kemnath, geb. 17.3.70 in Eschenbach, weg. Diebstahls auf Anord. des K. A.-G. München I (D 3923).
München I 23|12 1903. Amtsanwalt.

12423. **Schützenhofer** Georg, verh. Maler, geb. 24.2.70 in Kollmitzberg, Bez.-H. Amstetten, Nieder-Oesterr., weg. Hausfriedensbruchs u. Sachbeschädigung (317).
Rosenheim 19|12 1903. Amtsanwalt f. Prien.

Zum Strafvollzuge ist zu verhaften:

12424. **Aumer** Anton*), led. Säger von Reißing, B.-A. Straubing, geb. dort 10.10.72, zul. wohnhaft in München; Urt. v. 28.10.1903: weg. falscher Anschuldigung 6 Mte. Ges. Einl.-Ort: hies. Strafanstalt (427 IV).
Straubing 22|12 1903. K. Staatsanwalt.

*) Zul. 34|2562 (1902).

Ausforschungen.

12425. **(Raub.)** Am 22.12.1903 vormitt. wurden der 85 jährigen Anna Hopf von Dorfen, B.-A. Erding, auf dem Wege von Dorfen nach dem südwestlich hievon gelegenen Dorfe Watzling von 2 vagierenden Burschen bei einem Raubanfalle abgenommen: 1 Paar fast neue, gestrickte, schwarze, unten auf der inneren Seite mit drei Stichen roten Fadens eingemerkte Fingerhandschuhe, ferner ein Paket, bestehend aus einem roten, weißrandigen Taschentuch als Umhüllung, einem roten Kinderrock, einem grauen Kinder-Unterrock u. einem neuen weißen Kinderhemd. Die Täter werden beschrieben: der eine: in den zwanziger Jahren od. anfangs der dreißiger Jahre, untermittelgroß, volles Gesicht, kleiner Schnurrbart; schwarzer Hut, Joppe, gute lange Stiefel; trägt wahrscheinlich die geraubten Handschuhe; der zweite: ungef. 50 J., mittelgroß, mageres Gesicht, kleiner Schnurrbart; dunkler Anzug, schlechte Schuhe; trug ein Paket unter dem Arm. Die Täter sind wahrscheinlich identisch mit zwei gleichbeschriebenen Burschen, welche am gleichen Tage (22.12.1903) nachmitt. im Pfarrdorfe Grüntegernbach, A.-G. Dorfen (nordöstlich vom Markt Dorfen), waren, d. i. dem led. Bräuer Georg **Luckner** von Unterdietfurt, A.-G. Eggenfelden, und dem led. Schmied Martin **Leitner** von Straßwalchen, Ger.-Bez. Neumarkt, Bez.-H. Salzburg. Vorläufige Festnahme der Täter erbeten (B 835).
München II 24|12 1903. K. Staatsanwalt.

12426. **Raubanfall** wurde am 15.12.1903 bei Wertingen von 2 Unbekannten auf den Söldner Kaspar Deurer von Geratshofen gemacht. Dabei erhielt einer der Täter vom Angegriffenen einen Messerstich. Mitteilungen erbeten (C 895).
Augsburg 20|12 1903. K. Staatsanwalt.

12427. **(Diebstahl.)** Dem Krämer Bernhard Spring von Unterrieden, A.-G. Mindelheim, wurde am 12.11.1903 aus unverschlossener Wohnstube eine Zylinderuhr (gelbes Zifferblatt, römische Ziffern, Schlüsselaufzug, auf der Innenseite des Staubdeckels der Name Bernhard Spring Wert 18 ℳ) entwendet. Verdacht fällt auf einen Handwerksburschen: ungefähr 40 J., gut mittelgroß, schwarzer Vollbart; Hut, grauer Anzug. Im Falle der Betretung Mitteilung erbeten (566).
Mindelheim 20|12 1903. Amtsanwalt.

12428. **Fahrrad** (Nr. 19769, weiße Felgen, neue Mäntel, vorderer weiß, hinterer dunkel, neuer gerippter Aufstieg, Kork an der linken Seite der Lenkstange fehlt, nur rückwärts ein Schutzblech, an der Bremse fehlt unten der Gummi) wurde am 9.11.1903 in der Wirtschaft „Kolosseum", Gde. Reutin, A.-G. Lindau, entwendet (C 1065).
Kempten 29|11 1903. K. Staatsanwalt.

12429. **Wittmann** Johann, Schreiner u. Taglöhner, geb. 31.8.83 (oder 1884) in München, von hier aus wegen schweren Diebstahls und Betrugs verfolgt, ist bei Betreten festzunehmen und dem nächsten Amtsgericht, welches Drahtnachricht hieher geben wolle, zur Verhaftung vorzuführen (J 4225).
Tübingen (Württ.) 18|12 1903.
K. Staatsanwalt.

12430. **Kirchmaier** Thomas, Taglöhner, geb. 20.12.81 in Sellrain, Bez.-H. Innsbruck, Tirol (1,80—1,85 m, schlank, längliches mageres Gesicht, gesunde Gesichtsfarbe, mittelblonde Haare, Anflug von Schnurrbart; brauner Hut, hellgestreifte Joppe u. Hose), weg. Diebstahls. Fahndung und Festnahme erbeten (2732).
Ulm (Württ.) 23|12 1903. K. Staatsanwalt.

12431. **Riedl** Georg, Zahntechniker, geb. 3.8.87 in Landshut, bis Ende Oktober 1903 in Ulm angestellt (etwa 1,70 m, schlank, längliches blasses Gesicht, dunkelblonde Haare, bartlos; guterhaltener dunkler Anzug mit weißen Streifen; hält sich vielleicht in München auf), weg. Diebstahls. Fahndung erbeten (J 3885).
Ulm (Württ.) 9|12 1903. K. Staatsanwalt.

Um Ermittlung und Bekanntgabe des Aufenthalts nachbezeichneter Personen wird ersucht:

12432. **Böse** Monika, led. Dienstmagd von München, geb. 1.6.87 in Böhmfeld, A.-G. Kipfenberg, B.-A. Eichstätt, weg. Diebstahls (B 6970).
München I 16|12 1903. Amtsanwalt.

12433. **Deutsch** Eduard*), verh. Kapellmeister von Hermannstadt (Nagy-Szeben), Siebenbürgen, Ungarn, geb. dort 29.1.56, weg. Betrugs (H 939).
Nürnberg 19|12 1903. K. Staatsanwalt.

*) Zul. 108|7494 (1903).

12434. **Denzinger** Auguste*), led. Näherin von Wertingen, geb. 9.6.65 in Georgenhaag, Gde. Mörsach, A.-G. Herrieden, B.-A. Feuchtwangen, weg. Unterschlagung u. Betrugs (D 4297);

12435. **Dreher** Theodor, led. Dienstknecht, geb. 15.11.81 in Karlsruhe, Baden, weg. Diebstahls (D 6498).
Nürnberg 19|12 1903. Amtsanwalt (Stadt).

*) Zul. 167|11423 (1903).

12436. **Bösl** Wendelin, led. Steinhauer, geb. 26.2.71 in Regensburg, weg. Betrugs (E 741).
Haßfurt 17|12 1903. Amtsanwalt f. Eltmann.

Digitized by Google

12437. **De Sarollo** Anton, led. Zementarbeiter von Mestre, Prov. Venedig, Italien, geb. dort 15.10.70, weg. Diebstahls u. a. (E 6673);

12438. **Käßbacher** Katharina, led. Zuaeherin von München, geb. dort 24.4.75, weg. Diebstahls (C 6670);

12439. **Klustinger** Karl*), led. Metzger von München, geb. dort 14.11.80, weg. Körperverletzung (C 6783).

München I 21/12 1903. Amtsanwalt.

*) Zul 136/10887 (1902).

12440. **Kletzhofer**, Gärtner, geb. 15 10.84 in München,

12441. **Walz** Leonhard, Former, geb. 17.10.85 in Nürnberg, beide als Zeugen (26011. D 971).

Pforzheim (Baden) 4/12 1903. Gr. Staatsanwalt.

12442. **Krug** Balthasar*), led. Reisender von Kemnath, geb. dort 18.5.48, weg. Betrugs i. R. (F 820).

München II 21/12 1903. K. Staatsanwalt.

*) Zul. 39/2376 (1903).

12443. **Menz** Friedrich, verw. Stukkateur von Radewell, Rgb. Merseburg, geb. dort 16 8.53, weg Diebstahls (C 902).

Nürnberg 15/12 1903. K. Staatsanwalt.

12444. **Wagner** Johann*), led. Maurer von Wendelstein, A.-G. Schwabach, geb. dort 7.6.71, weg. Diebstahls (C 867).

Nürnberg 15/12 1903. K. Staatsanwalt.

*) Zul. 154/10538 (1903)

12445. **Höffel** Adolf, Schreiner, geb. 8.1.83 in Gumbsweiler, A.-G. Lauterecken, B.-A. Kusel, weg. Verg. w. d. Religion (M 61).

Mainz (Hessen) 15/12 1903. Gr. Staatsanwalt.

12446. **Reischl** Johann, led. Taglöhner, geb. 21.4.71 in Wien, weg. Diebstahls (D 1022).

München II 16/12 1903. K. Staatsanwalt.

12447. **Klaußner** Karl, led. Bürstenmacher von Herrnbütte, Gde. Ziegelstein, A.-G. Nürnberg,

12448. **Roller** Jakob*), led. Schuhmacher von Eutendorf, Württ. A.-G. Gaildorf,

12449. **Riedel** Georg, led Rotgießer von Tiefenfeld, Gde. Großreuth b. d. V., A.-G. Nürnberg, sämtliche in der Nacht v. 11/12.11.1903 im hiesigen Oberamtsgefängnis untergebracht, als Zeugen in einer hier anhängigen Voruntersuchung wegen fahrlässiger Gefangenenbefreiung.

Neuenbürg (Württ.) 22/12 1903. K. Amtsgericht.

*) Zul. 79/5859 (1902).

12450. **Bogner** Maria, led. Näherin von Forstern, B.-A. Erding, geb. 1.5.77 in Schwaben, A.-G. Ebersberg,

12451. **Schrath** Anna, led. Magd von Neunkirchen, Rgb. Trier, Preußen, geb. dort 20.10.82, beide als Zeuginnen zum Termine vom 16.1.1904 (C 888).

Regensburg 22/12 1903. K. Staatsanwalt.

12452. **Daschner** Aloys*), led. Taglöhner von Diepenried, Gde. Bodenstein, A.-G. Rittenau, B.-A. Roding, geb. 24.9.75 in Katzberg, A.-G. Cham, weg. Körperverletzung u. a. (D 5409).

Nürnberg 19/12 1903. Amtsanwalt (Stadt).

*) Zul. 91/6266 (1903).

12453. **Emich** Peter, Tagner von Reichenbachsteegen, A.-G. Landstuhl, B.-A. Homburg, Pfalz, geb. dort 1848, als Zeuge (B 1311).

Zweibrücken 21/12 1903. K. Staatsanwalt.

12454. **Heß** Josephine, geb. Störzer, Gymnastikersehefrau, geb. 6.10 76 in Augsburg, weg. Diebstahls (765).

Scheinfeld 17/12 1903. Amtsanwalt.

12455. **Matousch** Joseph, Bäcker von Hertin, Bez.-H. Trautenau, Böhmen, als Zeuge (C 6226).

München I 18/12 1903. Amtsanwalt.

Widerrufe.

1895: 4241.
1896: 11871.
1898: 8956.
1901: 8507.
1902: 3079. 3254. 4261.
1903: 3643. 4856. 4880. 6156. 6623. 6918. 7610. 7716. 7734. 8750. 8946. 9781. 9946. 10184. 10295. 10622. 10820. 10821. 11115. 11318. 11371. 11418. 11419. 11420. 11430. 11544. 11563. 11877. 11902. 11931. 12028.

Alphabetische Rekapitulation der Namen.

Amoll Franz	12390	Harsch Aloys	12391	Leitner Martin	12425	Schmidt Elise	12422
Aumer Anton	12424	Herrnberger Therese	12407	Lermy	12420	Schmoll Lucien	12414
Beyerlein Emil	12404	Heß Josephine	12454	Lernbecher Michael	12421	Schrath Anna	12451
Böse Monika	12432	Höffel Adolf	12445	Levy Julius Karl	12420	Schreiner Amalie	12397
Bösl Wendelin	12436	Hoffmann Sebastian	12392	Luckner Georg	12425	Segall Siegfried	12415
Bogner Maria	12450	Huber Anna	12393	Matousch Joseph	12455	Sieglhofer Anton	12398
Breitschafter Joseph	12402	Huber Elisabeth	12408	Meier Berta	12409	Sorgenfrei Joseph	12416
Darringer Johann	12396	Hutzler Joh. Konrad	12394	Mayerle Jakob	12403	Thon Theodor	12399
Daschner Aloys	12452	Käßbacher Katharina	12438	Menz Friedrich	12443	Wagner Johann	12444
Deutsch Eduard	12433	Kirchmaier Thomas	12430	Meisters Johann	12410	Walz Leonhard	12441
Denzinger Auguste	12434	Klaußner Karl	12447	Roller Jakob	12448	Weiler Christ. Adolf	12417
De Sarollo Anton	12437	Kletzhofer	12440	Wächter Martin	12411	Weingärtner Wilh. L.	12418
Dreher Theodor	12435	Klustinger Karl	12439	Reischl Johann	12446	Wildmann Engelbert	12419
Eurlng Wilhelm	12405	Kortsack Joseph	12401	Reith Michael	12412	Wittmann Johann	12400
Emich Peter	12453	Krug Balthasar	12442	Riedel Georg	12449	Wittmann Johann	12429
Fackler August	12406	Courtenay	12420	Riedl Georg	12431	Wunderle Lorenz	12413
Gutjahr Ludwig	12395	Courtenaye-Lermy	12420	Schützenhofer Georg	12423	Zankl Joseph	12402

Dr. Wild'sche Buchdruckerei (Gebr. Parcus) München.

№ 184. München, den 31. Dezember 1903.

Bayer. Zentral-Polizei-Blatt.

Herausgegeben von der K. Polizei-Direktion München.

Haftbefehle. Die bezeichneten Personen sind an die verfolgenden Behörden — Militärarrestanten an die nächste Militärbehörde (Bezirks-Kommandos ausgeschlossen) — abzuliefern, wenn nicht ausdrücklich andere Bestimmung getroffen ist. Von der Festnahme ist die verfolgende Behörde unverzüglich zu verständigen. Personen, die von einem Orte außerhalb Bayerns nach Bayern zu verbringen sind, sind an die der bayerischen Landesgrenze zunächst gelegene Uebergangsstation zu verbringen.

12456. **Daumer** Otto, led. Bäcker u. Taglöhner von Iffeldorf, B.-A. Weilheim, geb. dort 20.9.71, weg. Betrugs auf Anord. des K. A.-G. Weilheim (1016).
Weilheim 23/12 1903. Amtsanwalt.

12457. **Fischer** Xaver*), Dienstknecht, geb. 4.6.77 in Obersiegsdorf, A.-G. Traunstein, weg. Körperverl. auf Anord. des K. A.-G. Kempten (A 612).
Kempten 19/12 1903. Amtsanwalt (Land).
*) Zul. 173/11786 (1903).

12458 **Gehr** Leopold, led. Kellner von Wildshut, richtig Eggelsberg (Gbz. Wildshut, Oberösterreich), geb. 13.11.85 in St. Georgen im Attergau, Gbz. Frankenmarkt, Bez.-H. Vöcklabruck, Ob.-Oesterr., zul. in Linz, Klosterstraße Nr. 18 bei Elise Winter wohnhaft (ungef. 1,70 m, schlank, rötliche Haare, rötlicher schwacher Schnurrbartanflug, Sommersprossen im Gesicht, vorn eingedrückter Modehut, blau- u. weißgestreifter Modeanzug, braunes Gilet; dürfte sich in der Schweiz herumtreiben, da er nach Urfahr bei Linz unter dem 6.12.1903 eine Karte aus Wörgl in Tirol sandte, in welcher er dem Gastwirt Michael Berger in Urfahr, Kirchengasse Nr. 6, mitteilte, daß er sich in die Schweiz begebe), weg. Verbrechens des Diebstahls. Einl.-Ort: hies. Bezirksgericht (83).
Frankenmarkt (Oberösterr.) 23/12 1903.
K. K. Bezirksgericht, Abt. III.

12459. **Karg (Karch)** Karl, led. Tüncher von Obersulzbach, A.-G. Otterberg, B.-A. Kaiserslautern, Pfalz, geb. dort 19.9.86 (1,60 m, schlank, dunkelblonde Haare, schwarze Hose, grauer Sackrock), weg. Betrugs auf Anord. des K. A.-G. Pirmasens. Einl.-Ort: nächstes A.-G.-Gef. Drahtnachricht (A 1566).
Zweibrücken 21/12 1903. K. Staatsanwalt.

12460. **Käßer** Karl, led. Reisender von Schaffhausen, Schweiz, geb. dort 11.2.77, weg. Betrugs auf Anord. des K. A.-G. Weilheim (1255).
Weilheim 23/12 1903. Amtsanwalt.

12461. **Blum** Georg Johann, Taglöhner u. Lumpensammler, geb. 27.8.82 in Mannheim (1,65 m, kräftig, gesunde Gesichtsfarbe, blonde Haare, bartlos; schwarzer weicher Filzhut, grüne Halsbinde, rotes Papiervorbemd, grünlicher Rock, karrierte Hose), weg. schweren Diebstahls. Drahtnachricht vor Auslieferung (85524. D III 5427).
Mannheim (Baden) 18/12 1903.
Gr. Staatsanwalt.

12462 **Mösl** Johann*), led. Dienstknecht von Manholding, Gde. Hart, A.-G. Traunstein, geb. dort 18.5.76, weg. Hehlerei auf Anord. des K. A.-G. Mallersdorf (778).
Mallersdorf 19/12 1903. Amtsanwalt.
*) Zul. 83/5689 (1903).

12463. **Pürstinger** Aloys, led. Metzger von Vöcklamarkt, Bez.-H. Vöcklabruck, Oberösterr., geb. dort 16.4.75, weg. Diebstahls auf Anord. des K. A.-G. Simbach a/Inn, wohin abzuliefern (367).
Pfarrkirchen 12/12 1903. Amtsanw. f. Simbach.

12464. **Schneider** Georg, led. Schäfer von Penzenhofen, A.-G. Altdorf, B.-A. Nürnberg, geb. dort 18.9.42, weg. Betrugs auf Anord. des K. A.-G. Parsberg. Einl.-Ort: nächstes A.-G.-Gef. (C 855).
Amberg 22/12 1903. K. Staatsanwalt.

12465. **Spieß** Johann*), led. Küfer, geb. 15.7.64 in Speyer, zul. in Meckenbeuren, O.-A. Tettnang, weg. Hausfriedensbruchs u. Sachbeschädigung. Einl.-Ort: hies. A.-G.-Gef.
Tettnang (Württ.) 22/12 1903. K. Amtsgericht.
*) Zul. 170/11615 (1903).

12466. **Köpfler** Matthias, verw. Taglöhner von Biding, Gde. Ortlfing, A.-G. Neuburg a/D., geb. dort 14.5.51, weg. Unterschlagung auf Anord. des K. A.-G. Augsburg (A 4000).
Augsburg 23/12 1903 Amtsanwalt (Stadt).

12467. **Zellner** Maria*), led. Maurerstochter, geb. 2.10.86 in München, weg. Diebstahls i. R. auf Anord. des K. A.-G. München I. Einl.-Ort: hies. Gef. an der Gruftstr. (V 898).
München I 24/12 1903. K. Staatsanwalt.
*) Zul. 149/11710 (1901).

12468. **Sachl** Maria*), led. Hausiererin von Zachenberg, A.-G. Viechtach, geb. 16.8.76 in Mariakirchen, A.-G. Arnstorf, B.-A. Eggenfelden, weg. Unterschlagung auf Anord. des K. A.-G. Altötting. Einl.-Ort: nächstes Gef. (A 627).
Traunstein 21/12 1903. K. Staatsanwalt.
*) Zul. 112/8841 (1902).

12469. **Hocheder** Franz*), verh. Taglöhner von Roßdorf, A.-G. Laufen, geb. dort 13.12.62, weg. Diebstahls auf Anord. des K. A.-G. Laufen. Einl.-Ort: nächstes A.-G.-Gef. (L 615).
Laufen 16/12 1903. Amtsanwalt.
*) Zul. 152/10431 (1903).

Digitized by Google

12470. **Friedl** Klement*), Kaufmann von Brünn, Mähren, geb. dort 1.1.83 (1,68—1,70 m, schlank, schwarze, nach links gescheitelte lange Haare, schwarze, starke Augenbrauen, bartlos; tritt wahrscheinlich als Artist unter dem Namen „**Friedell**" auf), weg. Verbrechens des Diebstahls u. a. auf Anord. des K. A.-G. München I. Einl.-Ort: Ldg.-Gef. München I (II 1244).

München I 21/12 1903. K. Staatsanwalt.

*) Zul. 67/4591 (1903).

12471. **Gschoßmann** Franz, led. Schreiner, geb. 3.12.74 in Oberalm, Bez.-H. Hallein, weg. Körperverletzung u. a. auf Anord. des K. A.-G. Reichenhall, wohin abzuliefern (626).

Bad Reichenhall 23/12 1903. Amtsanwalt.

12472. **Hundsdörfer** Kurt, led. Brauer von Bromberg, Posen, geb. dort 10.7.80, weg. Diebstahls auf Anord. des K. A.-G. München I. Einl.-Ort: A.-G.-Gef. München I (X 879).

München I 19/12 1903. K. Staatsanwalt.

12473. **Hold** Joseph*), alias **Froschauer**, verh. Maurer von Wörth, Bez.-H. Feldbach, Steiermark, geb. dort 24.2.65, weg. Betrugs i. R. auf Anord. des K. A.-G. Pfaffenhofen. Einl.-Ort: nächstes A.-G.-Gef. (B 1105).

Neuburg a/D. 18/12 1903. K. Staatsanwalt.

*) Zul. Beil. IV zu Nr. 41 des B. Z.-P.-Bl. 1902 (Landesverwiesene).

12474. **Klaus** Max*), led. Schneider, geb. 11.10.68 in Schwabelsberg, Gde. St. Lorenz, A.-G. Kempten, weg. Hausfriedensbruchs (A 445/01).

Memmingen 24/12 1903. Amtsanwalt (Stadt).

*) Zul. 5/312 (1902).

12475. **Mittermaier** Ludwig*), led. Schreiner von Niederviechtach, weg. Diebstahls auf Anord. des K. A.-G. Altötting. Einl.-Ort: nächstes Gef. (A 607).

Traunstein 21/12 1903. K. Staatsanwalt.

*) Zul. 172/11693 (1903).

12476. **Mooshammer** Aloys, led. Maurer, geb. 31.10.72 in Breitenwang, Bez.-H. Reutte, Tirol, weg. Diebstahls auf Anord. des K. A.-G. Tittmoning. Einl.-Ort: nächstes A.-G.-Gef. (T 337).

Laufen 14/12 1903. Amtsanwalt f. Tittmoning.

12477. **Steinmaßl** Georg, led. Taglöhner von Uebersee, B.-A. Traunstein, geb. 1.6.71 in Altenmarkt, A.-G. Trostberg, B.-A. Traunstein (stottert etwas; schielt auf einem Auge), weg. Notzucht auf Anord. des K. A.-G. Traunstein. Einl.-Ort: nächstes Gef. (C 1154).

Traunstein 24/12 1903. K. Staatsanwalt.

12478. **Wichtlhuber** Franz*), led. Knecht von Oberwalchen, Gde. Pierling, A.-G. Traunstein, geb. dort 23.9.69, weg. Körperverl. auf Anord. des K. A.-G. Rosenheim. Einl.-Ort: nächstes Gef. (B 1073).

Traunstein 21/12 1903. K. Staatsanwalt.

*) Zul. 138/10840 (1901).

Ausforschungen.

12479. **Gelddiebstahl** mittels Einschleichens wurde am Abend des 24.11.1903 bei dem Oekonomen Joh. Nikol Kropf in Brunn, Gde. Wielitz, A.-G. Selb, B.-A. Rehau, verübt. Der festgenommene Täter, der sich die falschen Personalien: „Georg **Schaller**, Schuhmacher von Selb, geb. 19.1.70 in Spielberg" beilegte, entkam. Er ist ungef. 30 J. alt, 1,55 m groß, hat schwarzbraune Haare u. Schnurrbart, blasses Gesicht, schwache Statur, trug schwärzlichen Anzug, silberne Remontoiruhr Nr. 31348, großgliedrige Kette aus Nickel mit großem Zahn als Anhängsel u. sprach oberfränkischen Dialekt. Späbe u. Festnahme erbeten (C 726).

Hof 22/12 1903. K. Staatsanwalt.

12480. **(Verhaftete Betrüger.)** Hier wurde ein angeblicher Mehemed **Ali**, Elementarlehrer aus Alexandrien (Abbildung in Nr. 95 des B. Z.-P.-Bl. 1903) mit seinem „Sohne" Achmed **Ali**, weg. Betrugs, Landstreicherei u. a. verhaftet. Die beiden Personen wurden identifiziert als Florian **Weier**, geb. 23.4.61 in Koblberg, A.-G. Weiden, B.-A. Neustadt a. W., led. Anstreicher, und Leo **Bohl**, geb. 4.11.84 in Königshofen, A.-G. Straßburg, Elsaß. Beide haben seit 3 Jahren Aus- und Inland, in letzter Zeit insbesondere Lehrer und Lehrerkassen, betrügerisch in Anspruch genommen und haben u. a. Aschaffenburg, Würzburg, Nürnberg, Regensburg, Straubing, München u. Lindau besucht. Anzeigen sind schon mehrfach eingelaufen und erkläre ich mich bereit, alle bis zum 7. Januar 1904 bei mir einlaufenden Strafanzeigen zur Verfolgung *mitzu*übernehmen (5217).

Augsburg 28/12 1903. Amtsanwalt (Stadt).

12481. **Bräuhäuser** Maria, led. Hüterstochter von Hörgertshausen, A.-G. Moosburg, B.-A. Freising, geb. dort 23.9.67, vielfach vorbestraft, zieht mit ihrem 8 Jahre alten Kind Therese umher in der ausgesprochenen Absicht, ihrer Heimatgemeinde Kosten durch Erschwindeln von Unterstützungen zu verursachen. Es wird ersucht, gegen die Bräuhäuser mit Erteilung eines Arbeitsauftrages vorzugehen u. im Betretungsfalle deren Aufenthalt anher bekannt zu geben (7315).

Freising 23/11 1903. K. Bezirksamt.

Um Ermittlung und Bekanntgabe des Aufenthalts nachbezeichneter Personen wird ersucht:

12482. **Hirschberger** Joseph*), led. Taglöhner von Osterzhausen, B.-A. Aichach, geb. 9.9.83 in München,

12483. **Sulter** Johann, led. Taglöhner von Hohenfurch, B.-A. Schongau, geb. 12.9.73 in Schwabniederhofen, A.-G. Schongau, beide weg. Hausfriedensbruchs (A 16).

Kempten 22/12 1903. Amtsanwalt (Land).

*) Zul. 120/9443 (1901).

12484. **Kretschmer** Josef, led. Former, geb. 28.9.82 in Kowald, Bez.-H. Voitsberg, Steiermark, weg. Diebstahls u. Unterschlagung (A 1117).

Aschaffenburg 19/12 1903. Amtsanwalt (Stadt).

12485. **Weißel** Friedrich, verh. Siebmacher, geb. 12.8.79 in Heroldsbach, A.-G. Forchheim, weg. Unterschlagung (H 321).

Haßfurt 17/12 1903. Amtsanwalt.

12486. **Wenk** Anton, Fabrikarbeiter, geb. 28.4.79 in Laakirchen, Bez.-H. Gmunden, Oberösterr., zuletzt in Baienfurt, O.-A. Ravensburg, beschäftigt, weg. Betrugs u. a. (J 3770).

Ravensburg (Württ.) 17/12 1903.

K. Staatsanwalt.

Digitized by Google

12487. **Roßhirt** Johann, led. Schlosser, geb. 27.12.73 in Dillingen, zuletzt in München, als Zeuge (B 835).
Neuburg a/D. 17/12 1903. K. Staatsanwalt.

12488. **Trenner** Josef, led. Kellner von München, geb. 6.1.80 in Regensburg, weg. Diebstahls (IV 1058).
München I 22/12 1903. K. Staatsanwalt.

12489. **Aumann** Karoline*), led. Kellnerin von Cham, geb. dort 4.9.82, weg. Unterschlagung (D 3289);
12490. **Guttenplan** Max, led. Kaufmann von Zalipie, Gbz. Zabno, Bez.-H. Dabrowa, Galizien, geb. 29.4.86 in Rogatitza, Kr. Sarajewo, Bosnien, weg. Betrugs (A 1896).
Nürnberg 22/12 1903. Amtsanwalt (Stadt).

*) Zul. 70/5154 (1902).

12491. **Behr (Bär)** Johann*), Brauer von Bamberg, geb. dort 20.10.77,
12492. **Bergmann** (auch **Müller**) Christiana, Dienstmagd, geb. 25.2.70 in Sonneberg, Sachsen-Meiningen, beide als Zeugen (1444/45).
Erlangen 19/12 1903. Amtsanwalt (Stadt).

*) Zul. 90/6156 (1903).

12493. **Binder** Rudolf, Schauspieler von Wien, geb. dort 1.9.77, weg. Betrugs (798).
Ebersberg 16/12 1903. Amtsanwalt.

12494. **Eberlein** Andreas, verh. Maurer von Sommerhausen, A.-G. Ochsenfurt, geb. dort 5.5.52, weg. Betrugs (2271 II).
Aschaffenburg 22/12 1903. K. Staatsanwalt

12495. **Endner** Johann, led. Tüncher von Kaiserslautern, geb. dort 3.5.82, weg. Betrugs (A 1566).
Zweibrücken 21/12 1903. K. Staatsanwalt.

12496. **Kugler** Georg, led. Siebmacher u. Heizer von Ingolstadt, geb. dort 15.7.79, weg. Körperverl. (C 1066).
Memmingen 22/12 1903. K. Staatsanwalt.

12497. **Magerl** Karl, led. Maler von Marburg, Steiermark, geb. dort 18.2.71, weg. Unterschlagung (F 6756).
München I 19/12 1903. Amtsanwalt

12498. **Moroldo** Johann, led. Maurer von Amaro, Prov. Udine, Italien, geb. dort 8.10.75, weg. Diebstahls (A 594).
Kempten 19/12 1903. Amtsanwalt (Land).

12499. **Striegel** Max, led. Schmied von Haimhofen, A.-G. Augsburg, als Zeuge (A 554).
Augsburg 22/12 1903. K. Staatsanwalt.

12500. **Tartig** Moses Baruch, verh. Reisender von Lemberg, geb. dort 28.9.74, weg. Betrugs u. a. (E 6987).
München I 23/12 1903. Amtsanwalt.

12501. **Bernspitz** Jakob, Inf. der Ref., led. Steinbrecher von Reifselbach, A.-G. Lauterecken, B.-A. Kusel, Pfalz, geb. dort 2.6.71, weg. unerlaubter Entfernung (40).
Zweibrücken 19/12 1903. K. Bezirkskommando.

12502. **Buff** Wilhelm, led. Schmied von Dietersdorf, A.-G. Oberviechtach, geb. 11.4.79 in Floß, A.-G. Neustadt a/W.-N., als Zeuge (C 8975/1900).
München I 21/12 1903. Amtsanwalt.

12503. **Friedrich** Georg, led. Packer von Nürnberg, geb. dort 17.4.85, weg. Diebstahls (D 588).
Nürnberg 19/12 1903. Amtsanwalt (Stadt).

12504. **Bachmann** Franz, led. Metzger, geb. 8.2.87 in Karlsbad (492),
12505. **Kürzinger** Michael*), Dienstknecht von Winden a. Aign, A.-G. Geisenfeld, B.-A. Pfaffenhofen, geb. 5.4.75 in Ernsgaden, A.-G. Geisenfeld (305),
12506. **Koch** Rudolf, Komiker, angeblich von München, soll seit Oktober 1903 bei einem (Artillerie-?) Regiment eingerückt sein, war v. 2. mit 12.9.1903 als Hopfenpflücker in Meilenhofen (606),
12507. **Müller** Joseph, led. Korbflechter (Korbflechtersson), geb. 27.11.87 in Moosthenning, A.-G. Dingolfing (596), sämtliche als Zeugen;
12508. **Denk** Joseph, led. Metzger, geb. 29.3.69 in Winzer, A.-G. Hengersberg, B.-A. Deggendorf, weg. Hausfriedensbruchs u. a. (515);
12509. **Seidl** Katharina, geb. **Karrer**, verw. Taglöhnerin von Oberding, A.-G. Erding, geb. 13.4.60 in Notzing, A.-G. Erding, weg. Körperverl. (477).
Mainburg 23/12 1903. Amtsanwalt.

*) Zul. 128/8773 (1903).

12510. **Fischhold** Matthias*), led. Metzger von München, geb. 26.7.82 in Osterhofen, weg. Betrugs (II 1223).
München I 22/12 1903. K. Staatsanwalt.

*) Zul. 60/3908 (1903).

12511. **Glück** Lorenz, led. Dienstknecht von Aichach, geb. dort 13.8.74, weg. Betrugs (894).
Starnberg 23/12 1903. Amtsanwalt.

12512. **Hayd** Philomena, led. Prostituierte, geb. 8.5.68 in München, als Zeugin (III 1011/02).
München I 22/12 1903. K. Staatsanwalt.

12513. **Hierer** Kreszenz*), Dienstmagd von Künzing, A.-G. Osterhofen, B.-A. Vilshofen, geb. 8.1.77 in Kurzenbruck, Gde. Beutelsbach, A.-G. Vilshofen, als Zeugin (VIII 883).
München I 19/12 1903. K. Staatsanwalt.

*) Zul. 24/1888 (1902).

12514. **Juli** Joseph*), led. Dienstknecht von Alberzell, A.-G. Schrobenhausen, geb. dort 17.10.63, weg. fahrlässiger Brandstiftung (B 313).
Memmingen 21/12 1903. K. Staatsanwalt.

*) Zul. 104/7237 (1903).

12515. **Lederer** Bela (Bertold), led. Handlungskommis von Suhopolje, Kom. Virovitz, Kroatien-Slavonien, geb. 21.1.84 in Fünfkirchen, Kom. Baranya, Ungarn, als Zeuge (A 6071);
12516. **Prunar** Hermann, led. Kaufmann von Klattau, Böhmen, geb. 26.10.79 in Rumburg, Böhmen, weg. Betrugs u. a. (B 6898).
München I 19/12 1903. Amtsanwalt.

12517. **Lichtenauer** Friedrich, led. Dienstbube von Langbruck, A.-G. Waldkirchen, B.-A. Wolfstein, geb. 5.4.89 in Maxkron, Gde. St. Johannisrain, A.-G. Weilheim, weg. Diebstahls (C 902).
München II 19/12 1903. K. Staatsanwalt.

12518. **Weber** Sebastian, Vagant, geb. 18.11.76 in Türkheim, B.-A. Mindelheim, als Zeuge. Derselbe wolle bei Betreten aufgefordert werden, sich umgehend hier zu stellen, da er mit dem weg. Diebstahls inhaftierten Primus Hopf von Regenstauf zu konfrontieren ist.
Saulgau (Württ.) 21/12 1903. K. Amtsgericht.

Digitized by Google

12519. **Ludwig** Martin, led. Schlosser, geb. 19.1.83 in Ulm, weg. Körperverletzung;
12520. **Wolf** Johann, led. Maurer von Nersingen, A.-G. Neu-Ulm, und
12521. **Schilling** Joseph*), led. Maurer von Nersingen, A.-G. Neu-Ulm, beide zuletzt dort wohnhaft, als Zeugen.
Ulm (Württ.) 19|12 1903. K. Amtsgericht.

*) Zul. 132|9201 (1903).

12522. **Meister** Katharina*), Schlossersehefrau und Prostituierte von München, geb. 27.10 80, als Zeugin (IX 1038).
München I 21|12 1903. K. Staatsanwalt.

*) Zul. 27|1697 (1903).

12523. **Pfeifer** Jakob, led. Schleifer von Weidach, A.-G. Wolfratshausen, geb. 13.9.84 in Nantwein, Gde. Weidach,
12524. **Pfeifer** Johann*), verh. Schleifer von Weidach, A.-G. Wolfratshausen, geb. 29.6.50 in Oberammergau, A.-G. Garmisch,
12525. **Pfeifer** Johann**), verh. Korbmacher von Weidach, A.-G. Wolfratshausen, geb. 12.2.73 in Nantwein, Gde. Weidach,
12526 **Pfeifer** Sebastian, led. Schleifer von Weidach, A.-G. Wolfratshausen, geb. 16.9 80 in Nantwein, Gde. Weidach, sämtliche weg. Körperverletzung (F 696).
München II 17|12 1903. K. Staatsanwalt.

*) Zul. 177|12025 (1903).
**) Zul. 177|12026 (1903).

12527. **Römer** Karl, led. Taglöhner von Augsburg, geb. 2.12.76 in Göggingen, A.-G. Augsburg, als Zeuge (E 868).
Augsburg 19|12 1903. K. Staatsanwalt.
12528. **Eteht** Johann Adam von, Drahtarbeiter, geb. 12.8.58 in Mörlenbach, Hess. A.-G. Fürth, Kr. Heppenheim (1,65—1,70 m, stark entzündete Augen, schwarzer struppiger Schnurrbart), weg. Unterschlagung. Bei Betreten Drahtnachricht erbeten (37565. A II 615).
Heidelberg (Baden) 22|12 1903.
Amtsanwalt II.
12529. **Schlindwein** Nikolaus, 39 J.,
12 30 **Schlindwein** Barbara, geb. Hilbert, Schirmflickers- und Scherenschleifersehelente aus Bellheim, A.-G. Germersheim,
12531. **Zercher** August, 32 J., Hausierer, zuletzt in Ludwigshafen a. Rh, als Zeugen (2412).
Frankenthal 22|12 1903. Amtsanwalt.
12532. **Walter** Emil Eduard*), verh. Schaukelbesitzer von Forchheim, geb. 18 3 74 in Frankfurt a. M., als Zeuge (B.-R. Nr. 207).
Weiden 19|12 1903. K. Staatsanwalt.

*) Zul. 138|9641 (1903).

12533. **(Zigeunerin.) Birkenfelder** Emilie, geb. Winter, Zigeunerin, Ehefrau des Johann Heinrich **Birkenfelder**, geb. 12.3.66 in Aken, Rgb. Magdeburg, weg. Diebstahls. Drahtnachricht (J 37010. A II 569).
Heidelberg (Baden) 17|12 1903.
Gr. Staatsanwalt.

Widerrufe.

1883: 6821. 6822. 6823. 6824. **1884:** 481—486 (inkl.).
1895: 15566. **1897:** 4066. 4765. 11252. 12715.
1898: 6881. 8217. **1900:** 4448. **1901:** 2537.
1902: 178. 3266. 4468. 4646. 8426. 11200. 12008.
1903: 906. 2549. 3209. 3495. 3644. 4090. 6401. 6588. 7167. 7776. 7874. 7951. 8125. 8530. 8602. 8772. 9241. 9351. 9495. 9750. 9921. 9929. 10121. 10154. 10227. 10316. 10394. 10556. 10609. 10671. 10955. 11119. 11150. 11151. 11306. 11600. 11648. 11657. 11792. 11811. 11840. 11874. 11912. 12162.

Alphabetische Rekapitulation der Namen.

Ali Achmed . . . 12480
Ali Mehemed . . 12480
Aumann Karolina . 12489
Bachl Maria . . 12468
Bachmann Franz . 12504
Behr (Bär) Johann 12491
Bergmann Christiana 12492
Bernspitz Jakob . . 12501
Binder Rudolf . . 12493
Birkenfelder Emilie . 12533
Birkenfelder Joh. Hr. 12538
Blum Georg Johann 12461
Bobl Leo 12480
Bräuhäuser Maria . 12481
Buff Wilhelm . . 12502
Daumer Otto . . 12456
Denk Joseph . . 12508
Eberlein Andreas 12494
Endner Johann . . 12495
Fischer Xaver . . 12457
Fischhold Matthias . 12510
Friedl Klement . . 12470
Friedell 12470
Friedrich Georg . . 12503
Froschauer 12473
Gehr Leopold . . 12458
Glück Lorenz . . . 12511
Gschoßmann Franz . 12471
Guttenplan Max . 12490
Hayd Philomena . 12512
Hierer Kreszenz . . 12513
Hirschberger Joseph . 12482
Hocheder Franz . . 12469
Hold Joseph . . . 12473
Hundsdörfer Kurt . 12472
Juli Joseph . . . 12514
Karch Karl . . . 12459
Karg Karl . . . 12459
Käßer Karl . . . 12460
Kößler Matthias . 12466
Kürzinger Michael . 12505
Klaus Max . . . 12474
Koch Rudolf . . . 12506
Kretschmer Joseph . 12484
Kugler Georg . . 12496
Lederer Bela (Bertold) 12515
Lichtenauer Friedrich 12517
Ludwig Martin . . 12519
Wagerl Karl . . 12497
Walter Emil Eduard 12532
Meier Florian . . 12480
Meißol Friedrich . 12485
Meister Katharina . 12522
Mösl Johann . . 12462
Müller Christiana . 12492
Müller Joseph . . 12507
Mittermaier Ludwig 12475
Moroldo Johann . 12498
Mooshammer Aloys 12476
Pfeifer Jakob . . 12523
Pfeifer Johann . . 12524
Pfeifer Johann . . 12525
Pfeifer Sebastian . 12526
Pürstinger Aloys . 12463
Prunar Hermann . 12516
Römer Karl . . . 12527
Roßbirt Johann . 12487
Schaller Georg . . 12479
Schilling Joseph . 12521
Schlindwein Barbara 12530
Schlindwein Nikolaus 12529
Schneider Georg . 12464
Seidl Katharina . 12509
Spieß Johann . . 12465
Stebt Joh. Adam von 12528
Steinmaßl Georg . 12477
Striegel Max . . 12499
Suiter Johann . . 12483
Tartig Moses Baruch 12500
Trenner Joseph . . 12488
Weber Sebastian . 12518
Wenk Anton . . . 12486
Wichtlhuber Franz . 12478
Wolf Johann . . 12520
Zellner Maria . . 12467
Zercher August . . 12531

Dr. Wild'sche Buchdruckerei (Gebr. Parcus) München.

Digitized by Google

Nr. 1. München, 15. Januar 1903.

Beilage zum Bayer. Central-Polizei-Blatte.

Nachbezeichnete Strafen sind, falls nicht ausdrücklich anderweitige Bestimmung getroffen ist, zu vollziehen und die veranlassenden Gerichte vom Vollzuge in Kenntnis zu setzen. Letzteren liegt die Notifikation der eingetretenen Erledigungen an die Redaktion ds. Bl. ob.

Verurteilt wurden:

1. **Altmann** Josef, led. Taglöhner von Hochdorf, A.-G. Regen, geb. 27.6.64 in Leoprechtstein, Gde. Deggenau, A.-G. Deggendorf, vom k. A.-G. Kempten am 26.6.1902 weg. Messertragens 4 Tage Haft. V.-L. 1277.
2. **Baier** Xaver, led. Metzger und Unterhändler von Aschenau, Gde. Penzenried, A.-G. Deggendorf, geb. 21.8.77, vom k. A.-G. Deggendorf am 5.7.1902 wegen Körperverl. 14 Tage Gef. V.-L. 1.
3. **Böhner** Barbara, Dienstmagd von Bischofsgrün, A.-G. Berneck, geb. 22.12.60, vom k. A.-G. München I am 24. u. 30.11.1902 weg. Gewerbsunzucht 1 Woche und 14 Tage Haft. V.-L. 23801. 24010.
4. **Berger** Jakob, vorm. Zeichnungslehrer, geb. 14.8.62 in Jedesheim, A.-G. Illertissen, vom k. A.-G. Krumbach am 14.4.1902 weg. Uebertr. der Gew.-Ord. 20 Tage Haft für 100 ℳ
5. **Bezold** Heinrich Johann, Knecht von Dreuschendorf, A.-G. Bamberg II, geb. 6.7.69 in Aufseß, B.-A. Ebermannstadt, vom k. A.-G. Bamberg II am 26.6.1902 weg. Betrugs 1 Mt. Gef.
6. **Bichlmaier** Georg, led. Dienstknecht von Wolfau, Gde. Egg, A.-G. Rottenburg N.-B., geb. 24.1.69, vom Schöffenger. Obergünzburg am 16.9.1902 weg. Uebertr. der Dienstbotenord. 10 Tage Haft. V.-L. 172.
7. **Bühler** Barbara, Fabrikarbeiterin von Pfersee, A.-G. Augsburg, geb. 7.4.78, vom k. A.-G. Augsburg am 5.2.1902 wegen Bannbruchs und falscher Namensangabe 11 Tage Haft. V.-L. 2087.
8. **Bischoff** Paul, Lotteriekollekteur, geb. 20.4.72 in Coswig, Kr. Zerbst, Anhalt, vom k. A.-G. Schweinfurt am 29.III. u. 2. u. 4.IV.1902 weg. Lotterieübertr. 250 ℳ event. 50 Tage Haft. A.-V. A 233. 248. 274. B 149.
9. **Blei** Josef, Schlosser von München, geb. 5.1.67, vom k. A.-G München 1 am 31.10.1902 weg. gef. Körperverl. 10 Tage Gef. V.-L. 22355.
10. **Bloch** Josef, Schlosser von München, geb. 16.8.84, vom k. A.-G. München I am 1.10. u. 13.11.1902 weg. groben Unfugs 3 Wochen und 4 Tage Haft für 12 ℳ V.-L. 24892. 24893.
11. **Distler** Peter, led. Fuhrknecht von Iggelheim, B.-A. Ludwigshafen a/Rh., geb. dort 27.6.80, vom k. A.-G. Ludwigshafen a/Rh. am 17.6.1902 weg. Straßenpol.-Uebertr. 5 Tage Haft aus 5 ℳ V.-L. 3108.
12. **Ebner** Jakob, led. Knecht von Wallersdorf, A.-G. Landau a/Isar, geb. 12.7.66, vom k. A.-G. Landau a/Isar am 12.11.1902 wegen unerl. Auswanderung 1 Woche Haft. A.-V. 793.
13. **Einwaller** Georg, led. Dienstknecht von Kössen, Bez.-H. Kitzbühel, Tirol, geb. 30.9.68 in Berchtesgaden, vom k. A.-G. Traunstein am 3.12.99 weg. Tierquälerei u. a. 10 Tage Haft. A.-V. A 954/99.
14. **Philbert** Johann, led. Taglöhner, geb. 25.6.77 in Grünlas, vom Schöffenger. Kemnath am 29.9.1902 weg. Unfugs 10 Tage Gef. V.-L. 593.
15. **Fischer** Paul, led. Schmied von Nürnberg, geb. 6.6.84, vom k. A.-G. Schwabach am 17.9.1902 weg. unberechtigten Fischens 5 Tage Haft statt 10 ℳ V.-L. 877.
16. **Frank** Franz, led. Knecht von Dummeldorf, A.-G. Arnstorf, B.-A. Eggenfelden, geb. 16.5.74 in Garham, Gde. Voglarn, vom k. A.-G. Eggenfelden am 24.5.1902 wegen Unfugs 3 Wochen Haft. V.-L. 483.
17. **Fröhlich** Thomas, led. Uhrmacher von Aschaffenburg, geb. dort 10.2.73, vom k. A.-G. Aschaffenburg am 28.10.1902 weg. groben Unfugs 7 Tage Haft. V.-L. 1163.
18. **Gebhard** Josef, verh. Schaukelbesitzer von Tiefenbach, A.-G. Waldmünchen, geb. 13.6.74, vom k. A.-G. Cham am 15.7.1902 wegen Uebertr. der Gew.-Ord. 5 Tage Haft für 10 ℳ V.-L. 403.
19. **Gerstgraser** Anna, led. Dienstmagd von Rauris, Bez.-H. Zell am See, geb. dort 26.7.74, vom Schöffenger. Lausen am 26.3.1902 weg. Diebstahls 3 Tage Gef. V.-L. 710.
20. **Harrieder** Aloys, Stallmeister von Oberstaufen, A.-G. Immenstadt, B.-A. Sonthofen, geb. 12.4.62, vom Schöffenger. München I am 22.7.1902 weg. Hausfriedensbruchs 5 Tage Gef. für 30 ℳ V.-L. 22939.

Digitized by Google

21. **Hasloch** Josef, led. Viehhändler von Thalkirchdorf, A.-G. Immenstadt, B.-A. Sonthofen, geb. 14.3.72 in Knechtenhofen, Gde. Thalkirchdorf, vom k. A.-G. Immenstadt am 26.5.99 weg. Forstpolizeiübertretung 21 Tg. Haft event. 65 M. 40 Pf. B.-L. 281/99.

22. **Hauck** Friedrich, Reisender von Würzburg, geb. 7.3.63, vom k. A.-G. Augsburg am 2.6.1902 weg. Betrugs 2 Tage Gef. aus 10 M. B.-L. 2720.

23. **Haidn** Josef, led. Fuhrknecht von Reisersberg, Gde. Praßreut, A.-G. Freyung, B.-A. Wolfstein, geb. 19.3.69, vom k. A.-G. Mallersdorf am 26.11.1902 wegen Körperverl. 8 Tage Gef.

24. **Hörmann** Philipp, Buchbinder von München, geb. 1.10.61, vom k. A.-G. München I am 27.8.1902 wegen groben Unfugs 4 Tage Haft für 12 M. B.-L. 24295.

25. **Herzer** Thomas, led. Schäfer von Weißenstein, O.-A. Geislingen, geb. 6.11.62, vom k. A.-G. Hollfeld am 26.7.1902 wegen Forstfrevels 1 Mt. Haft für 135 M. B.-L. 311.

26. **Huppenberger** Philipp, Erdarbeiter von Gumpenreit, Gde. Eberhardsreit, A.-G. Grafenau, vom k. Ldg. Deggendorf am 16.9.1902 weg. Ungehorsams als Zeuge 4 Tage Haft event. 20 M.

27. **Jochum** Michael, Schirmflicker und Scherenschleifer von Pfungstadt, hess. Kr.-A. Darmstadt, geb. 3.(7.)12.74, vom Schöffenger. Burgebrach am 23.10.1902 weg. Körperverl. 3 Wochen Gef. B.-L. 289.

28. **Kandler** Magdalena, led. Kellnerin von Bruck (Fürstenfeld) bei München, geb. 17.2.84, vom Schöffenger. München I am 13.11.1902 weg. Diebstahls 8 Tage Gef. (Reststrafe.) B.-L. 25768.

29. **Kanturek** Camill, Hausierer, geb. 12.2.68 in Turnau, vom großh. Schöffenger. Mannheim (Baden) am 21.2.1902 weg. Uebertr. der Gew.-Ord. 5 Tage Haft event. 20 M. (50625.)

30. **Karmann** Kathi, Stickerin von Bamberg, geb. 11.8.67, vom k. A.-G. Bamberg I am 28.11.1902 weg. Gewerbsunzucht 6 Wochen Haft. B.-L. 2098.

31. **Kern** Heinrich, led. Dienstknecht von Anglberg, A.-G. Moosburg, B.-A. Freising, geb. 15.7.85 in Oberappersdorf, Gde. Appersdorf, A.-G. Moosburg, vom k. A.-G. Moosburg am 23.10.1902 weg. Diebstahls 8 Tage Gef. B.-L. 549.

32. **Koller** Karl, led. Bauführer von Graz, Steiermark, geb. 24.10.72, vom Schöffenger. München I am 13.10.1902 weg. Unterschlagung 5 Tage Gef. für 30 M. B.-L. 24690.

33. **Kraft** Johann, Fischer von Letten, Gde. Haidhof, A.-G. Pegnitz, geb. 21.10.68, vom k. A.-G. Bayreuth am 11.9.1902 weg. unerl. Auswanderung 15 Tage Haft. B.-L. 1560.

34. **Leinberger** Magdalena, verw. Marionettenspielerin von Muglhof, A.-G. Weiden, B.-A. Neustadt a/W.-R., geb. 14.6.42 in Langenkandel, Pfalz, vom k. A.-G. Roding am 22.5.1902 weg. Zuwiderhandlung gegen Art 12 des Gesetzes vom 10.3.79/20.11.97 über die Besteuerung des Gewerbebetriebes im Umherziehen 8 Tage Haft event. 32 M. B.-L. 2.

35. **Lippold** Johann Nikolaus, led. Schreiner von Zedtwitz, A.-G. Hof, vom k. A.-G. Fürth am 19.9.1902 weg. Ruhestörung 6 Tage Haft. B.-L. 2432.

36. **Markl** Maria, led. Dienstmagd von Alkofen, A.-G. Vilshofen, geb. 22.5.82 in Kager, Gde. Untertattenbach, A.-G. Griesbach, vom Schöffenger. Griesbach am 1.7.1902 wegen Hausfriedensbruchs u. a. 14 Tage Ges. Einl.-Ort: Ldg. Aushilfsges. in Pfarrkirchen. B.-L. 244.

37. **Maier** Aloys, led. Knecht von Stieberg, Gde. Dornach, A.-G. Landau a/Isar, geb. 16.7.72, vom k. A.-G. Landau a/Isar am 12.11.1902 weg. unerl. Auswanderung 1 Woche Haft. A.-B. 793.

38. **Michel** Christian, led. Gärtner u. Taglöhner von Marktheidenfeld, geb. 16.8.65 in Würzburg, vom k. A.-G. Kitzingen am 16.8.1902 weg. Bettels 8 Tage Haft. B.-L. 354.

39. **Müller** Karl, verh. Taglöhner von Milbertshofen, A.-G. München II, geb. 29.12.77, vom k. A.-G. Wörth a/D. am 9.9.1902 weg. Uebertr. des § 370[4] R.-St.-G.-B. 10 Tage Haft. B.-L. 218.

40. **Münk** Paulus, Büttner von Erlangen, geb. 21.11.64, vom k. A.-G. Bayreuth am 10.9.1902 weg. Bettels 5 Tage Haft. B.-L. 1393.

41. **Moser** Philipp, led. Ziegelarbeiter von Neumarkt i/O., geb. 22.5.81, vom k. A.-G. Fürth am 25.6.1902 weg. Körperverl. 14 Tage Ges. Einl.-Ort: nächstes Ldg.-Ges. B.-L. 2818.

42. **Nadler** Josef, Dienstknecht von Heretsried, A.-G. Wertingen, geb. 4.3.75, vom k. A.-G. Augsburg am 31.5.1902 weg. Dienstentlaufens 4 Tage Haft. B.-L. 2906.

43. **Nödl** Anton, led. Schlosser von Auerbach, A.-G. Erding, geb. 21.8.80, vom k. A.-G. München I am 12.11.1902 weg. Arbeitsscheue 14 Tage Haft. B.-L. 23986.

4. **Rischwitz** Wilhelm Georg, Schreiner von Ludwigshafen, geb. dort 16.6.75, vom Großh. Badischen Schöffenger. Eberbach am 18.7.1902 weg. Körperverl. 5 Wochen Gef. (14537.)

5. **Pfeiffer** Johann, verh. Korbflechter von Nantwein, Gde. Weidach, A.-G. Wolfratshausen, geb. dort 12.2.73, vom Schöffenger. Schongau am 5.12.1902 weg. Körperverl. 10 Tage Gef. V.-L. 521.

6. **Pilz** Johann, led. Dienstknecht von Mariaort, Gde. Kleinprüfening, A.-G. Stadtamhof, geb. 23.12.71 in Schierling, A.-G. Mallersdorf, vom k. A.-G. Stadtamhof am 26.10.1902 weg. Unfugs 8 Tage Haft. V.-L. 1182.

7. **Rader** Karl, Bierbrauer, geb. 2.2.71 in Seestall, A.-G. Buchloe, V.-A. Kaufbeuren, früher in Isny, O.-A. Wangen, bedienstet, vom K. Württ. Schöffenger. Wangen i. Algäu am 2.9.1902 weg. gef. Körperverl. 7 Tage Gef. event. 25 M. D 118.

8. **Reichsl** Franz, led. Knecht von Wisling, Gde. Bonbruck, A.-G. Vilsbiburg, geb. 20.2.86 in Schönberg, A.-G. Neumarkt a.R., vom k. A.-G. Neumarkt a.R. am 26.7.1902 weg. Dienstentlaufens 8 Tage Haft. V.-L. 701.

9. **Reim** Adolf, Maler von Friedbergerau, A.-G. Friedberg, geb. 12.12.83 oder 84, vom k. A.-G. Augsburg am 22.7 1902 weg. Unfugs 5 Tage Haft. V.-L. 2680.

10. **Reiß** Leo, 28 J., led. Metzger von Steinbach, vom Großh. Bad. Schöffenger. Bühl am 16.9.1902 weg. Beleidigung 5 Tage Gef. event. 20 M. 19581.

11. **Rößler** Thomas, led. Former von Geinsheim, V.-A. Neustadt a.H., geb. dort 1.1.80, vom k. A.-G. Ludwigshafen a.Rh. am 29.4.1902 weg. Unfugs 5 Tage Haft aus 5 M. V.-L. 2526.

12. **Rimmele** Kaspar, led. Brauer von Saulgau, Württ., geb. 14.4.77, vom k. A.-G. Rosenheim am 18.11.1902 wegen Betrugs 3 Mte. 3 Tage Gef. Einl.-Ort: nächstes Aushilfs- und Ldg.-Gef. V.-L. 1199.

13. **Riepl** Max, led. Taglöhner von Irsching, A.-G. Geisenfeld, V.-A. Pfaffenhofen, geb. 25.11.75 in Töging, vom k. Schöffenger. Regensburg I am 27.11.1902 wegen Bedrohung u. a. 1 Mt. Gef. und 14 Tage Haft. V.-L. 24473/8.

14. **Roß** Johann, led. Taglöhner von Steinweg, geb. dort 30.4.80, vom k. A.-G. Stadtamhof am 11.11.1902 weg Hausfriedensbruchs 14 Tage Gef. V.-L. 1252.

15. **Salvermoser** Simon, led. Metzger von Oberbachern, A.-G. Dachau, geb. dort 1.6.79, vom Schöffengericht Reichenhall am 8.9.1902 weg Uebertr. der Gew.-Ord. 4 Tage Haft event. 20 M. V.-L. 523.

16. **Schabl** Maria, led. Dienstmagd von Aich, A.-G. Vilsbiburg, geb. 23.6.84, vom k. A.-G. München I am 5.11.1902 weg. Gewerbsunzucht 17 Tage Haft. V.-L. 22852.

17. **Schaller** Rudolf, Schuhmacher von Neukirchen in Böhmen, geb. 11.1.76, vom k. A.-G. Fürth am 17.6.1902 weg. Beleidigung 14 Tage Gef. Einl.-Ort: nächstes Ldg.-Gef. V.-L. 2751.

18. **Schambeck** Maria, Prostituirte von Perkam, A.-G. Straubing, geb. 3.4.78, vom k. A.-G. München I am 16.11.1900 wegen Streunens 4 Tage Haft. V.-L. 27199.

19. **Schenkl** Katharina, Prostituirte von Kolbermoor, A.-G. Aibling, geb. 23.7.78, vom k. A.-G. München I am 21.10.1902 weg. Sittenpol.-Uebertr. 4 Tage Haft. V.-L. 22989.

20. **Schindler** Margarete, led. Taglöhnerin von Bodenstein, geb. dort 25.1.74, vom k. A.-G. Stadtamhof am 2.12.1902 weg. Bannbruchs 8 + 8 = 16 Tage Haft. V.-L. 1317, 1318.

21. **Schmid** Elise, Prostituirte von Magdeburg, geb. 31.5.72, vom k. A.-G. München I am 12.8.1902 wegen Sittenpol.-Uebertr. 6 Tage Haft. V.-L. 25422.

22. **Schneiderbauer** Matthias, led. Maurer von München, geb. 5.12.83 in Untergriesbach, A.-G. Wegscheid, vom k. A.-G. Starnberg am 23.9.1902 weg. Körperverl. 3 Wochen Gef. V.-L. 868.

23. **Schober** Michael, Elektrizitätswerkarbeiter von Abensberg, V.-A. Kelheim, geb. 19.12.78, vom k. A.-G. Mallersdorf am 19.11.1902 weg. Bedrohung 5 Tage Gef. V.-L. 611.

24. **Schröter** Josef, Lotteriekollekteur von Chemeleschen, V.-H. Podersam, Böhmen, geb. 27.11.78, vom k. A.-G. Klingenberg a.M. am 5.11.1902 weg. Lotterieübertr. 10 Tage Haft für 50 M. A.-V. 306.

25. **Schwarz** Ludwig, verh. Brauer von Köhling, geb. dort 27.12.73, vom k. A.-G. Aschaffenburg am 2.11.1901 weg. Beleidigung 4 Tage Gef. aus 20 M. V.-L. 266.

26. **Sailer** Aloys, Taglöhner von Aystetten, A.-G. Augsburg, geb. 30.4.83, vom k. A.-G. Augsburg am 2.9.1902 weg. Hausfriedensbruchs 7 Tage Gef. V.-L. 2772.

27. **Sell** Elisabetha, Schirmflickerswitwe, geb. 1832 in Carlsberg, A.-G. Grünstadt, V.-A. Frankenthal, vom k. A.-G. Karlstadt am 26.6.1902 wog. groben Unfugs 4 Wochen Haft. V.-L. 216.

Digitized by Google

68. **Zepp** Anna, led. Dienstmädchen von Tutzing, A.-G. Starnberg, geb. 24.7.86, vom Schöffenger. München am 29.11.1902 weg. Diebstahls 10 Tage Gef. V.-L. 24642.

69. **Zinninger** Anton, led. Gärtner von Burgheim, A.-G. Neuburg a./D., geb. dort 9.4.52, vom Schöffenger. Schongau am 27.6.1902 weg. Körperverl. 5 Wochen Gef. V.-L. 488.

70. **Steindl** Peter, verh. Händler von Steinsberg, A.-G. Regenstauf, B.-A. Stadtamhof, geb. 20.8.73 in Schwimkirchen, A.-G. Mühldorf, vom Schöffenger. Landshut am 2.10.1902 weg. Diebstahls 8 Tage Gef. V.-L. 1801

71. **Stettner** Dominikus, led. Taglöhner von Rettenbach, A.-G. Wasserburg, geb. dort 5.6.54, vom Schöffenger. Tegernsee am 3.7.1902 weg. Hausfriedensbruchs 6 Tage Gef. A.-V. 64.

72. **Stockinger** Florian, verh. Schlosser von Straubing, geb. 4.5.77, vom Schöffenger. Passau am 3.7.1902 weg. Betrugs 3 Tage Gef. V.-L. 1126.

73. **Stork** Xaver, led. Spängler von Thannhausen, A.-G. Krumbach, geb. 11.9.77 vom Schöffenger. München am 15.10.1902 weg. Betrugs 4 Tage Gef. V.-L. 23348.

74. **Stummvoll** Georg, led. Flößer von Milbertshofen, A.-G. München II, geb. 17.11.56, vom k. A.-G. Wörth a./D. am 9.9.1902 wegen Uebertr. des § 370 Z. 4 R.-St.-G.-B. 8 Tage Haft. V.-L. 217.

75. **Tengelits** Maria, led. Prostituirte von Güns (Köszeg), Komitat Eisenburg (Vas), Ungarn, geb. dort 16.4.77, vom k. A.-G. München I am 15.11.1902 weg. Sittenpol.-Uebertr. 5 Tage Haft. V.-L. 24036.

76. **Traber** August, led. Künstler, geb. 4.1.76 in Kriegsfeld, A.-G. Kirchheimbolanden, vom Schöffenger. Lu am 13.1.99 wegen Körperverl. 3 Mt. Gef. Einl.-Ort: nächstes Ldg.-Gef. V.-L. 321/99.

77. **Valentin** Heinrich, Maler von München, geb. 3.6.82, vom k. A.-G. München I am 24.10.1902 weg. Diebstahls 3 Wochen Gef. V.-L. 21909.

78. **Wagner** Leonhard, Taglöhner von Lauterbach, A.-G. Donauwörth, geb. 6.11.43, vom k. A.-G. Augsburg am 12.7.1902 weg. Bettels 4 Tage Haft. V.-L. 2326.

79. **Waldherr** Anna, Prostituirte von München, geb. 25.6.76, vom k. A.-G. München I am 8. u. 15.11.1902 weg. Sittenpol.-Uebertr. 4 + 9 = 13 Tage Haft. V.-L. 23146. 23335.

80. **Warnberger** Xaver, led. Schlosser von München, geb. 11.7.80, vom Schöffenger. München I am 21.11.1902 weg. Körperverl. u. groben Unfugs 2 Wochen Gef. u. 4 Tage Haft. V.-L. 23780.

81. **Weber** Balthasar, led. Gärtner von Hairenbuch, A.-G. Krumbach, geb. 6.1.68 in Ebershausen, A.-G. Krumbach, vom Schöffenger. Immenstadt am 20.11.1902 weg. Beleidigung u. a. 14 Tage Gef. und 8 Tage Haft Einl.-Ort: nächstes Ldg.-Gef. V.-L. 396.

82. **Weber** Josef, led. Bräuer, geb. 4.8.74 in Schönau, Gde. Möslberg, A.-G. Wegscheid, vom Schöffengericht Passau am 1.7.1901 weg. Unfugs 8 Tage Haft. V.-L. 1214/01.

83. **Wenger** Ludwig, led. Regenschirmmacher von Augsburg, geb. dort 6.1.72, vom k. A.-G. Greding am 13.12.1902 weg. groben Unfugs 3 Wochen Haft. V.-L. 287.

84. **Wollmann** Josef, Metzger von Reutern, A.-G. Zusmarshausen, geb. 6.10.78, vom k. A.-G. Augsburg am 26.7.1902 weg. Unfugs 8 Tage Haft. V.-L. 2596.

85. **Zollner** Cajus, led. Knecht von Parnkofen, Gde. Waibling, A.-G. Landau a./Isar, geb. 22.4.65, vom k. A.-G. Landau a./Isar am 12.11.1902 weg. unerl. Auswanderung 1 Woche Haft. A.-V. 793.

86. **Zwitzler** Heinrich, led. Scherenschleifer von Untersteinbach, B.-A. Schwabach, geb. 9.7.68, vom k. A.-G. Beilngries am 4.6.1902 weg. Widerstands u. a. 21 Tage Gef. Einl.-Ort: nächstes Ldg.- bezw. Ldg. Aushilfsgef. V.-L. 212.

Widerrufe aus den Jahren:

1897: 431 445. 446. 792. 811.
1899: 925. 999.
1900: 608. 1186. 1453.
1901: 265. 690. 867. 1306. 1330.
1902: 144. 159. 380. 386. 407. 459. 461. 483. 487. 508. 518. 522. 527. 551. 575. 589. 591. 608. 644. 662. 731. 753 812. 835. 839. 849. 851. 854. 855. 870. 872. 876. 892. 926. 944. 955. 981. 989. 997. 1028. 1029. 1056. 1059. 1065. 1077. 1088. 1106. 1114. 1122. 1125. 1138. 1192. 1201. 1231. 1235. 1236. 1247. 1250. 1253. 1254. 1257. 1261. 1263. 1268. 1274. 1285. 1296. 1299. 1308.

Druck der Dr. Wild'schen Buchdruckerei (Gebr. Parcus) in München.

Nr. 2. München, 5. Februar 1903.

Beilage zum Bayer. Zentral-Polizei-Blatte.

ichbezeichnete Strafen sind, falls nicht ausdrücklich anderweitige Bestimmung getroffen ist, zu vollziehen d die veranlassenden Gerichte vom Vollzuge in Kenntnis zu setzen. Letzteren liegt die Notifikation der eingetretenen Erledigungen an die Redaktion ds. Bl. ob.

Verurteilt wurden:

7. **Albus** Emil, led. Kellner von Offenbach a./Main, Hessen, geb. 24.3.75, vom K. A.-G. Nürnberg am 23.9.1902 wegen Körperverl. 10 Tage Gef. statt 40 ℳ V.-L. 9854.

8. **Altmann** Jakob, led. Müller von Walburgskirchen, A.-G. Pfarrkirchen, geb. dort 3.2.80, vom Sch.-G. Wasserburg am 28.10.1902 weg. Diebstahls 7 Tage Gef. V.-L. 350.

9. **Baumann** Franz, led. Taglöhner von Haibach, A.-G. Aschaffenburg, geb. 5.12.68, vom K. A.-G. Aschaffenburg am 26.8.1902 wegen groben Unfugs 14 Tage Haft. V.-L. 1075.

0. **Bösl** Michael, led. Bürstenmacher, geb. 26.9.65 in Neuburg a./D., vom Sch.-G. Eggenfelden am 20.11.1902 wegen unerl. Auswanderung 5 Tage Haft statt 25 ℳ V.-L. 15.

1. **Betz** Kunigunde, led. Kellnerin von Schwarzenbruck, A.-G. Altdorf, V.-A. Nürnberg, geb. 17.6.79 in Nürnberg-Schniegling, vom K. A.-G. Nürnberg am 11.11.1902 weg. Gewerbsunzucht 1 Woche Haft. V.-L. 9493.

2. **Biller** Johann, lediger Taglöhner von München, geb. 17.12.74 in Langengeislingen, A.-G. Erding, vom K. A.-G. München I am 4.1.03 wegen verbot. Waffentragens 8 Tage Haft. V.-L. 1903.

3. **Dölzer** Jakob, led. Taglöhner von Regensburg, geb. 5.5.73 in Velden, A.-G. Vilsbiburg, vom K. A.-G. Stadtamhof am 21.11.1902 wegen Bannbruchs 8 Tage Haft V.-L 33.

4. **Dürr** Johann, Arbeiter von Nürnberg, geb. 27.3.71, vom K. A.-G. Nürnberg am 3.10.1902 wegen Unterschlagung 10 Tage Gef. V.-L. 8557.

5. **Dittmann** Georg, led. Schäferknecht von Oberdürrbach, A.-G. Würzburg, geb. 13.11.84, vom K. A.-G. Brückenau am 3.7. u. 5.9.1902 wegen Weidefrevels 8 Tage Haft für 38 ℳ V.-L 233|34|1902.

6. **Dobmeier** Viktoria, ledige Fabrikarbeiterin von Laaberberg, A.-G. Abensberg, V.-A. Kelheim, geb. dort 23.12.72, vom K. A.-G. Stadtamhof am 2.1.1903 wegen Bannbruchs 8 Tage Haft. V.-L. 41.

7. **Dorn** Elise, ledige Dienstmagd, geb. 27.3.81 in Nürnberg, vom K. A.-G. Würzburg am 10.7.1902 wegen Diebstahls 8 Tage Gef. V.-L. 2072.

8. **Eck** Susanne, Arbeiterin von Fürth, geb. 21.11.77, vom K. A.-G. Nürnberg am 31.5.1902 weg. Bannbruchs 10 Tage Haft. V.-L. 6085.

9. **Eckhardt** Peter, Maurer von Reichenbach, A.-G. Landstuhl, geb. 14.11.72, vom Sch.-G. Landstuhl am 22.10.1902 wegen Körperverl. 2 Mte. Gef. V.-L. 1328.

0. **Endreß** Johann, Fabrikarbeiter und Koch, geb. 15.8.83 in Bamberg, zuletzt in Kitzingen wohnhaft, vom Sch.-G. Balingen (Württ.) am 29.8.1900 wegen Diebstahls 2 Tage Gef.

1. **Falkner** Georg, led. Dienstknecht von Oberkrumbach, A.-G. Hersbruck, geb. 9.2.66, vom K. A.-G. Nürnberg am 10.3.1902 wegen unerl. Auswanderung 30 Tage Haft statt 150 ℳ V.-L. 6467.

2. **Faltermaier** Anton, lediger Metzger und Schenkkellner von München, geb. 16.7.69 in Riedersheim, Gde. Bockhorn, A.-G. Erding, vom K. A.-G. München I am 10.9.1902 wegen groben Unfugs 5 Tage Haft für 15 ℳ V.-L. 25201.

3. **Fickert** Jakob, verh. Schlosser von Lindenberg, A.-G. Neustadt a./H., geb. 16.11.78, vom Sch.-G. Ludwigshafen a./Rh. am 1.7.1902 wegen Körperverl. 2 Mte. Gef. V.-L. 132.

4. **Fischer** Johann, verh. Zimmermann von Brunn, A.-G. Markt Erlbach, V.-A. Neustadt a./Aisch, geb. dort 6.3.64, vom K. A.-G. Nürnberg am 23.12.1902 wegen Bannbruchs 7 Tage Haft. V.-L. 10962.

5. **Fuchs** Ignaz, led. Dienstknecht und Bäcker von Wolkering, A.-G. Regensburg II, geb. dort 10.4.83, vom K. A.-G. Regensburg II am 16.9.1902 wegen Bedrohung 9 Wochen Gef. V.-L. 504|02.

6. **Fuchs** Ignaz, led. Dienstknecht von Wolkering, A.-G. Regensburg II, geb. dort 9.1.83, vom K. A.-G. Straubing am 27.11.1902 weg. Waffentragens 8 Tage Haft. V.-L. 105.

Digitized by Google

107. **Gerhardt** Michael Josef, lediger Schieferdecker, geb. 26.9.63 in Waldbüttelbrunn, A.-G. Würzburg, v. K. A.-G. Würzburg am 10.6.1902 wegen Forstfrevels 5 Tage Haft aus 10,80 ℳ. B.-L. 2549.

108. **Götz** Kunigunda Felicia, led. Dienstmagd von Veitshöchheim, A.-G. Würzburg, geb. 6.5.85 in Margethöchheim, A.-G. Würzburg, vom K. A.-G. Nürnberg am 17.11.1902 weg. Diebstahls 1 Woche G. B.-L. 10068|02.

109. **Gätzner** Johann, led. Kaufmann, geb. 8.11.78 in Waldbrunn, A.-G. Würzburg, vom K. A.-G. Würzburg am 3.5.1902 wegen Straßenpolizeiübertr. u. a. 4 Tage Haft aus 9 ℳ. B.-L. 1643.

110. **Günther** Wilhelm Max Herbert, led. Kaufmann von Bayreuth, geb. 23.12.76, vom K. A.-G. Nürnberg am 2.6.1902 weg. Unterschlagung 5 Tage Gef. B.-L. 7527.

111. **Greßmann** Johann, led. Schneider von Moosbach, A.-G. Vohenstrauß, geb. 10.1.75 in Passenrieth, G. Gmeinsrieth, A.-G. Vohenstrauß, vom Sch.-G. München I am 24.11.1902 weg. Diebstahls 1 Tag G. B.-L. 25287.

112. **Hartnagel** Johann, Maurer von Ingolstadt, geb. 1.10.77, vom K. A.-G. Augsburg am 21.7. u. 10.12.1901 wegen gr. Unfugs und Diebstahls 4 Tage Haft und 8 Tage Gef. B.-L. 2449. 3754|02.

113. **Hassert** Eduard, lediger Kameralamtspraktikant von Oberrad, Kr. Frankfurt a|Main, geb. 28.1.62, v. K. A.-G. Nürnberg am 10.3.1902 weg. unerl. Auswanderung 80 Tage Haft statt 150 ℳ. B.-L. 7067|02.

114. **Hendriks** Karl Franz, angebl. led., Metzger, Schenkkellner, Schiffskoch von Lille, Frankreich, geb. 12.1.77 in Brüssel, vom Sch.-G. Reichenhall am 3.9.1902 weg. Uebertr. der Gew.-Ord. 6 Tage Haft ev. 30 ℳ. B.-L. 22.

115. **Hönig** Peter, led. Bäcker von Reilingen, Bad. A.-G. Schwetzingen, geb. 14.5.75, vom K. A.-G. Fürth am 26.8.1902 weg. Beleidigung und Körperverl. 8 Wochen Gef. B.-L. 2902.

116. **Heß** Johannes, Schirmflicker von Steinbach a. d. Glan, A.-G. Waldmohr, B.-A. Homburg, geb. 1857, vom K. A.-G. Landau (Pfalz) am 9.4.1902 weg. Uebertr. des Hundegebührengesetzes 4 Tage Haft event. 12 ℳ. B.-L. 605|02.

117. **Holle** Hermann Karl Oskar, led. Gasarbeiter von Crimmitschau, Sächs. K.-H. Zwickau, geb. dort 13.7.70, vom K. A.-G. Nürnberg am 2.10.1902 weg. Diebstahls 14 Tage Gef. B.-L. 10548.

118. **Hopfenwieser** Xaver, Fortbildungsschüler von München, geb. dort 5.8.86, vom K. A.-G. München I am 22.3.1902 weg. Schulversäumnisse 12 Tage Haft. B.-L. 7187.

119. **Huber** Ignaz, lediger Maurer von Reutte, Tirol, geb. dort 25.12.69, vom K. A.-G. Lindau am 17.7.1902 wegen gr. Unfugs u. a. 4 Tage Haft. B.-L. 358|1902.

120. **Huber** Katharina, ledige Kellnerin von Kirchseeon, A.-G. Ebersberg, geb. dort 16.1.83, vom K. A.-G. München I am 11.12.1902 weg. Arbeitsscheue u. a. 1 + 4 = 5 Wochen Haft. B.-L. 25648|02.

121. **Kagerbauer** Josef, led. Schreiner von Attenkirchen, A.-G. Moosburg, B.-A. Freising, geb. 16.8.79, vom K. A.-G. Nürnberg am 19.2.1902 wegen groben Unfugs u. a. 4 Tage Haft statt 10 ℳ. B.-L. 7243|4

122. **Kastenhuber** Anton, lediger Knecht, geb. 7.10.65 in Brunning, Gde. Taufkirchen, A.-G. Eggenfelden, v. Sch.-G. Eggenfelden am 20.11.1902 weg. unerl. Auswanderung 5 Tage Haft statt 25 ℳ. B.-L. 17.

123. **Käfer** Wolfgang, Steinhauer von Stein, A.-G. Nürnberg, geb. 8.2.66, vom K. A.-G. Nürnberg am 28.6.1902 weg. Uebertr. des § 361[10] R.-St.-G.-B. 14 Tage Haft. B.-L. 9066.

124. **Kendlinger** Michael, lediger Taglöhner von Truchtlaching, A.-G. Traunstein, geb. 24.6.52 in Altenmarkt A.-G. Trostberg, B.-A. Traunstein, vom K. A.-G. Trostberg am 13.10.1902 wegen Bettels 10 Tage Haft. B.-L. 557|02.

125. **Konrad** Josefa, led. Kellnerin von München, geb. dort 29.11.72, vom K. A.-G. München I am 31.10. u. 11.11.1902 weg. Konkubinats u. a. 8 Tage Haft und 1 Woche Haft. B.-L. 23734. 23866.

126. **Kraus** Andreas, Taglöhner von Thanfüß, A.-G. Vilseck, B.-A. Amberg, geb. 10.10.74, vom K. A.-G. Nürnberg am 6.11.1902 weg. Diebstahls 14 Tage Gef. B.-L. 9609.

127. **Krötsch** Johann, verh. Tüncher von Nürnberg-Muggenhof, geb. 7.6.74, vom K. A.-G. Nürnberg am 13.9.1902 weg. Uebertr. nach § 367[10] R.-St.-G.-B. 3 Wochen Haft. B.-L. 8167.

128. **Kuhn** Paul, lediger Tapezierer, geb. 5.11.84 in München, vom K. A.-G. Würzburg am 31.5.1902 wegen Straßenpol.-Übertr. u. a. 5 Tage Haft aus 9 ℳ. B.-L. 1863.

129. **Latendorf** Karl, Kaufmann von Neversdorf, Rgb. Schleswig, geb. dort 1.9.60, zuletzt in München, vom Großh. Bad. Sch.-G. Karlsruhe am 28.2.1900 weg. Unterschlagung 1 Woche Gef. 906.

130. **Lehmaier** Anton, led. Metzger von München, geb. dort 17.5.83, vom K. A.-G. München I am 22.12.1902 wegen Arbeitsscheue 5 Tage Haft. B.-L. 25819|02.

Digitized by

31. **Lösch** Friedrich, Tüncher von Lonnerstadt, A.-G. Höchstadt a/Aisch, geb. 8.8.58, vom K. A.-G. Nürnberg am 15.8.1902 wegen Bettels 5 Tage Haft. V.-L. 6703.

32. **Lindenmayer** Anton, Tapezierer von Augsburg, geb. 12.6.76, vom K. A.-G. Augsburg am 25.11.1902 wegen Bettels 14 Tage Haft. V.-L. 3563/02.

33. **Linhuber** Aloys, lediger Säger von Truchtlaching, A.-G. Traunstein, geb. 5.1.77 in Altenmarkt, A.-G. Trostberg, B.-A. Traunstein, vom Sch.-G. München I am 2.12.1902 weg. Bedrohung 14 Tage Gef. V.-L. 25538/02.

34. **Meier** Max Josef, verh. Schmied von Dollnstein, A.-G. Eichstätt, geb. dort 21.11.60, vom Sch.-G. Eichstätt am 26.8.1902 weg. unbef. Fischens 3 Wochen Haft. V.-L. 2.

35. **Meister** Pius, led. Mechaniker von Lechhausen, A.-G. Friedberg, geb. dort 29.9.73, vom K. A.-G. München I 26.11.1902 weg. nächtlicher Ruhestörung 5 Tage Haft für 15 ℳ. V.-L. 25033.

36. **Messer** Emma, ledige Prostituierte von Leuchtenberg, A.-G. Hohenstrauß, geb. 18.2.72, vom K. A.-G. Nürnberg am 23.10. u. 3.12.1902 weg. Sittenpol.-Übertr. u. a. 14 u. 4 Tage Haft. V.-L. 10359. 10439.

37. **Metzger** Anton, led. Händler von Unterdeufstetten, O.-A. Crailsheim, geb. 15.5.71 in Bruck, vom K. A.-G. München I am 26.12.1902 weg. Bruchs der Landesverweisung 2 Wochen Haft. V.-L. 47.

38. **Mühl** Johann, led. Dienstknecht von Kleinwinklarn, A.-G. Neunburg v/W., geb. dort 13.4.76, vom K. A.-G. Rittenau am 10.7.1902 weg Ruhestörung u. a. 4 + 6 = 10 Tage Haft. V.-L. 52.

39. **Mies** Maria, ledige Bürstenmacherin von St. Oswald, A.-G. Grafenau, geb. dort 6.2.78, vom K. A.-G. Trostberg am 3.11.1902 weg. Bettels 10 Tage Haft. V.-L. 434/02.

40. **Neustinger** Ludwig Johann, lediger Pinselmacher von Förrenbach, A.-G. Hersbruck, geb. 30.1.69, vom K. A.-G. Nürnberg am 10.3.1902 weg. unerl. Auswanderung 30 Tage Haft statt 150 ℳ. V.-L. 6463.

41. **Pöhlmann** Margarete, ledige Arbeiterin von Büg, A.-G. Erlangen, geb. 10.11.71 in Geldersheim, A.-G. Werneck, B.-A. Schweinfurt, vom K. A.-G. Nürnberg am 3. u. 21.X. u. 23.XII.1902 weg. Bannbruchs 14 + 7 + 7 = 28 Tage Haft. V.-L. 8912. 9126. 10961.

42. **Pflanzelt** Anna, ledige Kellnerin, geb. 27.9.81 in Osterried, Gde. Rieder, A.-G. Markt Oberdorf, vom K. A.-G. Buchloe am 29.10.1901 weg. Unterschlagung 5 Tage Gef. V.-L. 281/01.

43. **Pillmeier** Franz, lediger Feilenhauer von Wasserfuppen, Bez.-H. Taus, Böhmen, geb. dort 28.7.80, vom K. A.-G. Nürnberg am 13.10.1902 weg. Körperverl. 8 Tage Gef. V.-L. 689.

44. **Rauch** Marie, led. Arbeiterin von Nürnberg, geb. 17.12.83, vom K. A.-G. Nürnberg am 9.9.1902 wegen Diebstahls 1 Tag Gef. V.-L. 7918.

45. **Reithofer** Karoline, led. Dienstmagd von Neustift, A.-G. Freising, geb. 16.9.85, vom Sch.-G. Freising am 23.12.1902 weg Unterschlagung 4 Tage Gef. V.-L. 18.

46. **Reitstädter** Balthasar, Taglöhner von Aislingen, A.-G. Dillingen, geb. 14.5.68, vom K. A.-G. Augsburg am 28.10.1902 weg. gr. Unfugs 5 Tage Haft. V.-L. 3404/02.

47. **Royer** Josefine, led. Kellnerin von Pielenhofen, geb. 24.4.67, vom K. A.-G. Nürnberg am 25.9.1902 weg. Gewerbsunzucht 7 Tage Haft. V.-L. 8493.

48. **Roth** Stefan, led. Dienstknecht von Sulzbach, geb. 20.7.80 in Lockenricht, Gde. Röckenricht, A.-G. Sulzbach, vom K. A.-G. Nürnberg am 30.6.1902 weg. Dienstentlaufens 5 Tage Haft. V.-L. 10690.

49. **Rothmeier** Josef, lediger Pferdeburfche von Regensburg, geb. dort 21.6.84, vom K. A.-G. München I am 10.6.1902 wegen Straßenpol.-Übertr. 4 Tage Haft für 12 ℳ. V.-L. 24668.

50. **Schönhofer** Maria, ledige Näherin von Eggenfelden, geb. 13.4.74 in München, vom K. A.-G. München I am 3.12.1902 weg. Arbeitsscheue 2 Wochen Haft. V.-L. 25651/02.

51. **Schicker** Konrad, Schreiner von Kupferberg, A.-G. Stadtsteinach, geb. 20.11.83, vom K. A.-G. Nürnberg am 15.8.1902 weg. Bettels 4 Tage Haft. V.-L. 6705.

52. **Schiefzl** Theodor, led. Knecht, geb. 8.11.68 in Wurmannsquick, A.-G. Eggenfelden, vom Sch.-G. Eggenfelden am 20.11.1902 weg. unerl. Auswanderung 5 Tage Haft statt 25 ℳ. V.-L. 16.

53. **Schmerold** Josef, Fuhrknecht von Thaining, A.-G. Landsberg, geb. 17.8.71, vom K. A.-G. Augsburg am 18.11.1902 weg gef. Körperverl. 1 Woche Gef. V.-L. 3490/02.

54. **Schreiber** Agathe, Schirmhändlersfrau von Friedingen a/D., O.-A. Tuttlingen, vom K. A.-G. Straubing am 23.10.1902 weg Übertr. der Gew.-Ord. 4 Tage Haft ev. 20 ℳ. V.-L. 51/02.

55. **Schröter** Josef, zul. Lotteriekollekteur in Mainz, geb. 27.11.78 in Chmeleschen, Bez.-H. Podersam, Böhmen, vom K. A.-G. Neuburg a/D. am 28.8.1902 weg Übertr. des Art. 57 P.-St.-G.-B. 5 Tage Haft aus 25 ℳ. V.-L. 35.

Digitized by Google

156. **Schuchmann** Friedrich Wilhelm, Lotteriekollekteur, geb. 21.8.50 in Oberramstadt, Kr. Darmstadt, v. K. A.-G. Würzburg am 12.4.1902 weg. Lotterieübertr. 6 Tage Haft aus 10 ℳ. V.-L. 1937.

157. **Schußmüller** Anton, led. Metzger von Öxing, B.-A. Ebersberg, geb. dort 8.8.83, vom Sch.-G. München am 8.11.1902 wegen Bannbruchs 1 Woche Haft. V.-L. 22946/02.

158. **Schwarm** Andreas, lediger Kutscher von Steppach, A.-G. Höchstadt a/Aisch, geb. 5.12.70, vom K. A.-G. Nürnberg am 29.7.1902 weg. Bedrohung 4 Tage Gef. statt 20 ℳ. V.-L. 8668.

159. **Schwarz** Karl, led. Reisender von Preßburg (Pozsony), Ungarn, geb. dort 14.1.77, vom K. A.-G. Straub. am 22.12.1902 weg. Übertr. des Hausiersteuergesetzes vom 10.3.79/20.12.97 6 Tage Haft ev. 48 ℳ. V.-L.

160. **Siffel** Baptist, Steinmetz von Bamberg, geb. 28.2.74, vom K. A.-G. Nürnberg am 7.10.1902 weg. Diebstahl 1 Tag Gef. V.-L. 8734.

161. **Spielmann** Moritz, Reisender, zul. wohnhaft in Furth, vom K. A.-G. Herrieden am 6.11.1901 weg. Steuerhinterziehung 10 Tage Gef. ev. 120 ℳ. V.-L. 13.

162. **Steger** Dorothea, ledige Arbeiterin von Offenhausen, A.-G. Altdorf, B.-A. Nürnberg, geb. 25.12.65, v. K. A.-G. Nürnberg am 7.11.1902 weg. Bannbruchs 14 Tage Haft. V.-L. 9769.

163. **Striebel** Xaver, led. Dienstknecht von Baisweil, A.-G. Kaufbeuren, geb. 19.7.65, vom Sch.-G. Oberdorf am 12.11.1902 weg. Unterschlagung 10 Tage Gef. V.-L. 207/02.

164. **Tofolini** Peter, verh. Ziegelmeister von Artegna, Prov. Udine, Italien, geb. dort 1852, vom Sch.-G. Lam. am 2.10.1902 weg. Vergehens w. d. Reichsgew.-Ord. 5 Tage Gef. ev. 30 ℳ. V.-L. 1049/02.

165. **Wagner** Christine, Prostituierte von Nürnberg, geb. 28.9.83, vom K. A.-G. Nürnberg am 2.9. u. 23.10.1902 weg. Übertr. sittenpol. Vorschriften 14 u. 8 Tage Haft. V.-L. 9780. 9791.

166. **Walz** Emma, led. Prostituierte von München, geb. dort 7.11.80, vom K. A.-G. München I am 27.9.1902 weg. Sittenpol.-Übertr. 6 Tage Haft. V.-L. 278.

167. **Weber** Eugen, led. Schlosser von Ludwigshafen a/Rh., geb. 22.9.81, vom Sch.-G. Ludwigshafen a/Rh. am 23.9.1902 weg. Körperverl. u. a. 6 Tage Gef. aus 26 ℳ und 5 Tage Haft aus 5 ℳ. V.-L. 90.

168. **Weber** Rosina*), verw. Händlerin, geb. 6.12.42 in Buchenberg, A.-G. Kempten, vom K. Württ. Schöffengericht Rottweil am 27.8.1901 weg. Anstiftung zum Diebstahl und Hehlerei 2 Wochen Gef.

*) Zul. Beil. 3 (1902) Ziff. 165.

169. **Weichmann** Hugo, lediger Schlosser von Regensburg, geb. dort 15.3.83, vom Sch.-G. Regensburg I am 11.9.1902 weg. Unfugs 14 Tage Haft. V.-L. 2673/02.

170. **Weißmann** Paul, led. Monteur von Nürnberg, geb. 2.3.73, vom K. A.-G. Nürnberg am 29.10.1902 wegen Hausfriedensbruchs u. a. 33 Tage Gef. statt 165 ℳ. V.-L. 9856.

171. **Wirth** Franz, verh. Schlosser von Iglau, Mähren, geb. dort 19.8.56, vom K. A.-G. Nürnberg am 8.11. weg. Hausfriedensbruchs 14 Tage Gef. V.-L. 912.

172. **Wunderle** Josef, Eisendreher von Augsburg, geb. 26.10.82, vom K. A.-G. Augsburg am 22.10.1902 wegen Betrugs 14 Tage Gef. V.-L. 3236/02.

173. **Zang** Philipp, lediger Metzger, geb. 26.3.85 in Arnstein, vom K. A.-G. Würzburg am 2.5.1902 weg. Ruhestörung u. a. 6 Tage Haft aus 13 ℳ.

174. **Zankl** Josef, led. Erdarbeiter von Neuburg a/Inn, A.-G. Passau, geb. 14.3.65 in Tiefendobl, Gde. Schwärzenbach, A.-G. Griesbach, vom K. A.-G. Oberdorf am 11.11.1902 weg. Bettels u. a. 16 Tage H. V.-L. 205.

Widerrufe aus den Jahren:

1891: 522. **1897:** 803. 909. **1898:** 777.
1899: 464. 474*). 500. 514*). **1901:** 314 371. 815. 1328. 1333. 1476.
1902: 74. 298. 387. 438. 547. 572. 577. 601. 603. 630. 641. 688. 701. 704. 733. 741. 7
801. 826 842. 846. 847. 874. 877. 887. 956. 966. 975. 1051. 1098. 1105. 1123. 11
1137. 1139. 1142. 1149. 1206. 1211. 1220. 1233. 1234. 1238. 1249. 1276. 1279. 12
1291. 1297. 1305. 1307.
1903: 3 4. 10. 16. 22. 25. 35 42. 51. 60. 66. 68. 69. 70. 74. 76. 86.

*) Wird jedoch nur bezüglich der Ausschreibung des K. A.-G. Klingenberg widerrufen.

Druck der Dr. Wild'schen Buchdruckerei (Gebr. Parcus) in München.

Nr. 3. **München,** 9. März 1903.

Beilage zum Bayer. Zentral-Polizei-Blatte.

Nachbezeichnete Strafen sind, falls nicht ausdrücklich anderweitige Bestimmung getroffen ist, zu vollziehen und die veranlassenden Gerichte vom Vollzuge in Kenntnis zu setzen. Letzteren liegt die Notifikation der eingetretenen Erledigungen an die Redaktion ds. Bl. ob.

Verurteilt wurden:

175. **Amann** Ulrich, led. Wasserbauarbeiter von Burgberg, A.-G. Sonthofen, geb. 13.9.77, vom K. A.-G. Obergünzburg am 13.1.1903 weg. Diebstahls 4 Tage Gef. B.-L. 39.

176. **Bandik** Stephan, led. Schlosser von Klentsch, Bez.-H. Taus, Böhmen, geb. dort 21.9.73, vom K. A.-G. Nürnberg am 24.10.1902 weg. Betrugs 3 Tage Gef. statt 9 ℳ B.-L. 9312.

177. **Bauer** Joseph, verh. Pharmazeut von Niederlindhart, A.-G. Mallersdorf, geb. 22.10.66 in Münster, A.-G. Straubing, vom Sch.-G. München I am 7.3.1903 weg. Übertr. in Bezug auf Arzneimittel 5 Tage Haft für 50 ℳ B.-L. 2236.

178. **Bauer** Ludwig, led. Anstreicher von München, geb. dort 24.8.85, vom Sch.-G München I am 7.10.1902 weg. Betrugs 5 Tage Gef. B.-L. 20500/02.

179. **Bezold** Andreas, led. Fabrikarbeiter von Sassanfahrt, A.-G. Bamberg II, geb. dort 29.3.85, vom K. A.-G. Nürnberg am 23.12.1902 weg. Körperverl. 5 Tage Gef. B.-L. 51.

180. **Billner** Konrad, led. Kupferdrucker von Nürnberg, geb. dort 20.7.58, vom K. A.-G. Nürnberg am 15.1.1903 weg. groben Unfugs 4 Tage Haft. B.-L. 926.

181. **Biron** Adam, led. Schlosser von Wattenheim, A.-G. Grünstadt, B.-A. Frankenthal, geb. dort 7.7.83, vom Sch.-G. München I am 16.12.1902 weg. Diebstahls 1 Tag Gef. B.-L. 25546/02.

182. **Deggendorfer** Lorenz, led. Eisenbahnarbeiter u. Taglöhner von Holzkirchen, geb. 26.7.73, vom K. A.-G. Miesbach am 17.8.1902 weg. verbot. Waffentragens 5 Tage Haft. B.-L. 639/02.

183. **Dinges** Ferdinand, Reisender, geb. 28.9.68 in Wasserburg, vom Gr. Bad. Schöffenger. Pforzheim am 21.8.1902 weg. Betrugs 8 Wochen Gef. (4454.)

184. **Dittmann** Georg, led. Schäfer, geb 13.11.84 in Oberdürrbach, A.-G. Würzburg, vom K. A.-G. Ochsenfurt am 24.10.1902 weg Weidefrevels 4 Tage Haft für 10 ℳ B.-L. 46.

185. **Dumpfer** Therese, led. Prostituierte von München, geb. dort 14.3.66, vom K. A.-G. München I am 21.1.1903 weg. Streunens 5 Tage Haft. B.-L. 4369.

186. **Duschl** Leonhard, led. Anstreicher von Deggendorf, geb. 2.6.75 in München, vom K. A.-G. München I am 1.8.1902 weg. Beherbergung sicherheitsgef. Personen 1 Tage Haft für 12 ℳ B.-L. 2463.

187. **Eitler** Anna, led. Dienstmagd, geb. 2.8.83 in Unggenried, Gde. Gernstall, A.-G. Mindelheim, vom K. A.-G. Türkheim am 23.1.1903 weg. Dienstentlaufens 6 Tage Haft. B.-L. 18.

188. **Ellmann** Max, Maschinistensohn von Grafenwiesen, A.-G. Kötzting, geb. 11.4.88 in Freising, vom K. A.-G. München I am 19.1.1903 weg. Übertr. der Gew.-Ord. 4 Tage Haft für 8 ℳ B.-L. 2195.

189. **Gattinger** Joseph, led. Taglöhner von München, geb. dort 25.9.80, vom Sch.-G. München I am 29.1.1903 weg Körperverl. 3 Wochen Gef. B.-L. 2898.

190. **Gleixner** Barbara, Bahnarbeitersfrau von Hackenberg, A.-G. Regenstauf, B.-A. Stadtamhof, geb. 10.1.64, vom Schöffenger. Berneck am 29.1.1903 weg. Übertr. des Nichtabhaltens ihrer Kinder vom Bettel 14 Tage Haft. B.-L. 111.

191. **Graß** Johann, led. Handarbeiter von Hof, geb. dort 19.12.86, vom K. A. G. Hof am 20.1., 11. u. 15.2.1903 weg. Bettels u. a. 4 + 4 + 6 = 14 Tage Haft. B.-L. 139. 271. 315.

192. **Greis** Johann, Taglöhner von Ratzenhofen, A.-G. Mainburg, geb. 10.10.73, vom K. A.-G. München II am 24.9.1902 weg. Körperverl. 8 Tage Gef. B.-L. 2416.

193. **Haas** Joh. Baptist, led. Maurer von München, geb. dort 25.5.48, vom Sch.-G. München I am 17.1.1903 weg. Betrugs 14 Tage Gef. B.-L. 1725.

Digitized by Google

194. **Höchel** Katharina*), geb. Mull, Tagnersfrau, geb. 21.1.73 in Ladenburg, Bad. B.-A. Mannheim, vom Großh. Bad. Schöffenger. Mannheim am 26.1900 weg. Ehebruchs 4 Mte. Gef. Einl.-Ort: Weiberstrafanstalt Bruchsal unter Benützung der bestehenden Schubverbindungen. 1571.

*) Zul. Beil. 1 Ziff. 17 (1901).

195 **Heigl** Johann, led. Taglöhner von Wiedenzhausen, A.-G. Dachau, geb. dort 11.7.72, vom K. A.-G. Kempten am 22.9.1902 weg. verb. Waffenführens 4 Tage Haft für 4 M. B.-L. 43.

196. **Herrmann** Franz Xaver, led. Knecht von Beilngries, geb dort 27.6.72, vom K. A.-G. München I am 24.1.1903 wegen Bettels 14 Tage Haft. B.-L. 2401.

197. **Holzner** Joseph, led. Taglöhner von Reibersdorf, geb. dort 9.3.74, vom K. A.-G. Ebersberg am 23.7.1902 weg. Diebstahls 2 Wochen Gef. Einl.-Ort: Strafvollstr.-Gef. München (Stadelheim). B.-L. 338j02.

198. **Huber** Karl, led. Viehhändler von München, geb. dort 26.7.79, vom K. A.-G. München I am 26.9.1902 weg Übertr. straßenpol. Vorschriften 10 Tage Haft für 50 M. B.-L. 2136.

199 **Huber** Maria, led. Dienstmagd von Baumgarten, A.-G. Pfarrkirchen, geb. 16.11.82 in Rubstorf, A.-G. Griesbach, vom K. A.-G. Landshut am 24.11. u. 22.12.1902 weg. Gewerbsunzucht u. a. 14 Tage und 1 Woche Haft. B.-L. 236, 237.

200. **Huber** Maria, led. Kellnerin von Baumgarten, A.-G. Pfarrkirchen, geb. 16.11.82 in Rubstorf, A.-G. Griesbach, vom K. A.-G. München I am 12.1.1903 weg. Landstreicherei u. a. 7 + 14 = 21 Tage Haft. B.-L. 917.

201. **Hund** Peter, Bäcker, geb. 13.5.73 in Venningen, A.-G Edenkoben, Pfalz, vom K. A.-G. Zweibrücken am 26.1.1903 weg. Fälschens von Legitimationspapieren 8 Tage Haft. B.-L. 79.

202. **Hupfauf** Wilhelm, verh. Maler von Innsbruck, geb. dort 15.9.70, vom Sch.-G. München I am 31.5.1902 weg Körperverl. 1 Mt. 23 Tage Gef. (Reststr.). B.-L. 3814.

203. **Jäger** Anna, led. Hausiererstochter von Diebis, A.-G. Amberg, geb. 2.7.83 in Giggenhausen, A.-G. Freising, vom K. A.-G. Rottenburg N.-B. am 5.12.1902 weg. Konkubinats 8 Tage Haft. B.-L. 453j02.

204. **Kamm** Kaspar, led. Armenhäusler von Hohenaltheim, A.-G. Nördlingen, geb. 25.1.52, vom K. A.-G. Nördlingen am 26.7.1902 weg. Bettels 4 Tage Haft. B.-L. 220j02.

205. **Kapferer** Andreas, led. Maurer von Hötting, Bez.-H. Innsbruck, geb. dort 11.2.74, vom K. A.-G. München I am 17.9.1902 weg. Forstfrevels 4 Tage Haft für 10 M. 50 Pf. B.-L. 3792.

206. **Köhler** Gustav, verh. Weinwirt von Kassel, geb. 18.11.68 in Sollstadt, Rgb. Erfurt, vom K. A.-G. München I am 27.11.1902 weg. Übertr der Polizeistunde 4 Tage Haft für 12 M. B. L. 1090.

207. **Kirchberger** Josef, led. Glaspolierer von Herzogau, A.-G. Waldmünchen, geb. 1.12.73 in Schönhofen, A.-G. Stadtamhof, vom K. A.-G. Regensburg I am 27.1.1902 weg. Bettels 4 Tage Haft. B.-L. 279j02.

208. **Kiermeier** Johann, led. Taglöhner von Neukelheim, A.-G. Kelheim, geb. dort 21.12.56, vom K. A.-G. Ingolstadt am 8.1.1903 weg. Bettels 14 Tage Haft. B.-L. 108.

209. **Kneidl** Otto, verh. Korbflechter von Karlshuld, A.-G. Neuburg a/D., geb. 16.1.56, vom K. A.-G. Rosenheim am 12.9.1902 weg. groben Unfugs 5 Tage Haft. B.-L. 1037j02.

210. **Kolb** Pauline, led. Köchin von Buchhorn, Gde. Michelbach a. d. B., O.-A. Gaildorf, geb. dort 4.1.81, vom K. A.-G. Nürnberg am 6. u. 30.12.1902 weg Übertr. nach § 361⁸ R.St.G.B. u. a. 1 Woche u. 7 Tage Haft. B.-L. 11265j02. 1312.

211. **Kollinger** Johann, Taglöhner von Kirchdorf im Wald, A.-G. Regen, geb. 24.9.77, vom K. A.-G. München II am 24.9.1902 weg. Körperverl. 8 Tage Gef. B.-L. 2415.

212. **Krämer** Thekla, led. Prostituierte von München, geb. dort 15.7.79, von K. A.-G. München I am 5.12.1902 u. 7.1.1903 weg. Sittenpol.-Übertr. 6 + 4 = 10 Tage Haft. B.-L. 25844j02. 1903j02.

213. **Lang** Andreas, led. Schneider von Eschenbach, geb. 24.11.80 in München, vom K. A.-G. Schwabach am 18.12.1902 weg. Körperverl. 8 Tage Gef. B.-L. 5.

214. **Linzinger** Max, led. Dienstknecht von München, geb. dort 5.4.70, vom K. A.-G. Ebersberg am 28.1.1903 weg. Betrugs 6 Wochen Gef. Einl.-Ort: Strafvollstr.-Gef. München (Stadelheim). B.-L. 96.

215. **Lochner** Joseph, led. Dienstknecht von Kottingwörth, A.-G. Beilngries, geb. dort 26.1.73, vom K. A.-G. Starnberg am 20.1.1903 weg. Körperverl. 10 Tage Gef. B.-L. 122.

216. **Loos** Erhard, led. Taglöhner von Borra, A.-G. Hersbruck, geb. dort 7.11.77, vom K. A.-G. Nürnberg am 6.10.1902 weg. Betrugs 4 Tage Gef. B.-L. 8685.

217 **Maltan** Anna, led. Gütlerstochter u. Taglöhnerin von Bischofswiesen, A.-G. Berchtesgaden, geb. dort 8.9.61, vom K. A.-G. Reichenhall am 12.1.1903 weg. Bettels 21 Tage Haft. B.-L. 45.

Digitized by Google

Marckert Georg, led. Dienstknecht von Frankenthal, geb. dort 18.2.85, vom Schöffenger. Frankenthal am 20.8.1902 weg. Körperverl. 14 Tage Gef. V.-L. 427.

Mayer Therese, led. Prostituierte von Weilenbach, A.-G. Schrobenhausen, geb. 1.1.78 in Schnellmannskreit, A.-G. Aichach, vom K. A.-G. München I am 17.1.1903 weg Sittenpol.-Übertr. 16 Tage Haft. V.-L 1865.

Meirowitz Bernhard, led. Kellner von Codaesci, Gbz. Vasluiu, Rumänien, geb. 6.11.76, vom K. A.-G. München I am 12.2.1903 weg. groben Unfugs 5 Tage Haft. V.-L. 4036.

Mönius Johann, led. Bäcker von Hemhofen, A.-G. Herzogenaurach, B.-A. Höchstadt a/Aisch, geb. 24.11.79 in Thurn, A.-G. Forchheim, vom K. A.-G. Nürnberg am 29.11.1902 weg. Übertr. der Reichsgewerbeord. u. a. 5 + 5 = 10 Tage Haft statt 25 + 25 = 50 ℳ V.-L. 10576.

Ostertag Nikolaus, led. Schäfer von Spöck, A.-G. Türkheim, B.-A. Mindelheim, geb. dort 6.12.56, vom K. A.-G. Zusmarshausen am 2.9.1902 weg. unbef. Weidens u. a. 6 Tage Haft für 30 ℳ V.-L. 294/02.

Paulus Johann, led. Maler von Nabburg, geb. dort 4.9.73, vom K. A.-G. München I am 5.1.1903 weg. Bannbruchs 14 Tage Haft. V.-L. 712.

Präg Christian, led. Händler von Oberkemmathen, A.-G. Wassertrüdingen, B.-A. Dinkelsbühl, geb. 25.12.58 in Langfurth, Gde. Oberkemmathen, vom K. A.-G. Nürnberg am 1. u. 13.10.1902 weg. Bannbruchs 14 + 10 = 24 Tage Haft. V.-L. 9016/02. 690.

Prinz Joseph, led. Taglöhner von Wilhelmsreut, A.-G. Freyung v/W., B.-A. Wolfstein, geb. dort 5.3.81 vom K. A.-G. Starnberg am 9.9.1902 weg. Betrugs 5 Tage Gef. V.-L. 895.

Rausch Anton, led. Taglöhner von Seewiesen, Bez.-H. Schüttenhofen, Böhmen, geb. 5.10.79 in Zwiesel, A.-G. Regen, vom Sch.-G. München I am 30.12.1902 weg. Diebstahls 3 Tage Gef. V.-L. 377.

Reichert Therese, led. Taglöhnerin von Viehhausen, A.-G. Stadtamhof, geb. 5.11.82 in Zeiler, A.-G. Stadtamhof, vom K. A.-G. Regensburg I am 13. u. 22.7.1902 weg. Bannbruchs 14 u. 8 Tage Haft. V.-L. 1520. 1645.

Reiner Therese, led. Hausiererin von Bruck bei München, geb. 30.11.65, vom K. A.-G. Kempten am 23.2.1903 weg. Gewerbesteuerübertr. 4 Tage Haft für 18 ℳ V.-L. 302.

Ritter Franz, umherziehender Arbeiter, geb. 11.4.87 in Schweisweiler, A.-G. Winnweiler, B.-A. Kaiserslautern, vom K. Württ. Schöffenger. Ulm am 5.7.1903 weg Diebstahls 2 Mte. Gef. Einl.-Ort: A.-G.-Gef. Ulm. D 809/02.

Saudner Michael, led. Händler von Haasgang, A.-G. Ansbach, geb. 17.5.66, vom K. A.-G. Hollfeld am 6.11.1902 weg. Steuerhinterziehung 9 Tage Haft für 36 ℳ V.-L. 43.

Saxinger Ferdinand, led. Knecht von Kasberg, A.-G. Regen, geb. dort 29.7.68, vom K. A.-G. Deggendorf am 17.10.1902 weg. groben Unfugs u. a. 15 Tage Haft. V.-L. 850/02.

Schäfer August, led. Töpfer von Neustädt a/Werra, Kr. Eisenach, Sachsen-Weimar, geb. dort 29.8.70, vom K. A.-G. Nürnberg am 12.9.1902 weg. Betrugs u. a. 8 Tage Gef. V.-L. 190.

Schäffler Johann, verh. Maurer von München, geb. 19.3.72 in Landsberg a/L., vom K. A.-G. Nürnberg am 4.11.1902 weg. Bannbruchs 4 Tage Haft. V.-L. 9261.

Scherrer Otto, Tagner von Berg, geb. dort 23.4.74, vom K. A.-G. Dürkheim am 24.8.1901 weg. Hausfriedensbruchs 14 Tage Gef.

Schindler Hans, led. Kellner von Bamberg, geb. 4.4.80 in Stackendorf, A.-G. Bamberg II, vom K. A.-G. Nürnberg am 19.11.1902 weg. Unfugs 5 Tage Haft für 10 ℳ V.-L. 10369.

Schmidt Georg, Taglöhner von Ismaning, B.-A. München, geb. 30.4.68, vom K. A.-G. München II am 19.11.1902 weg. unberechtigten Fischens 4 Wochen Haft. V.-L. 2597.

Schmid Joseph, led. Schlosser von Schwabelweis, A.-G. Stadtamhof, geb. dort 17.2.82, vom Sch.-G. Rottenburg N.-B. am 28.10.1902 weg. Beleidigung u. a. 10 Tage Gef. u. 3 Tage Haft. V.-L. 67. 68.

Schröter Joseph, zul. Lotteriekollekteur in Mainz, geb. 27.11.78 in Chmeleschen, Bez.-H. Podersam, Böhmen, vom K. A.-G. Heilsbronn am 6.1.1903 weg. Lotterieübertr. 6 + 6 = 12 Tage Haft für 20 + 20 = 40 ℳ V.-L. 10. 11.

Schröter Joseph, Lotteriekollekteur von Mainz, geb. 27.11.78 in Chmeleschen, Bez.-H. Podersam, Böhmen, vom K. A.-G. München I am 8.11.1902 weg. Übertr. des Art. 57 a, 2 V.-St.-G.-B. 6 Tage Haft für 30 ℳ V.-L. 1463.

Schuhmann Gottfried, Besenbinder von Oberzell, A.-G. Roding, geb. 3.1.67, vom K. A.-G. München II am 26.5.1902 weg. groben Unfugs u. a. 3 + 1 = 4 Wochen Haft. V.-L. 2804.

Semmelmann Joseph, led. Schneider von Miesbach, geb. dort 16.7.78, vom K. A.-G. Nürnberg am 31.1.1903 weg. Bannbruchs 7 Tage Haft. V.-L. 1033.

Digitized by Google

242. **Cälzer** Friedrich, Maurer von Dürkheim, geb. 23.1.79, vom Sch.-G. Dürkheim am 17.10.1902 weg. Körperverl. 8 Tage Gef.

243. **Steininger** Joseph, verw. Taglöhner von Edenstetten, A.-G. Deggendorf, geb. 10.12.54 in Grub, Gde. Bernried, A.-G. Bogen, vom K. A.-G. Landshut am 15.12.1902 weg. Betrugs 12 Tage Gef. V.-L. 2013.

244. **Stöckl** Therese, led. Dienstmagd von Willhofen (Willhof), A.-G. Nabburg, geb. 15.8.73 in Uckersdorf, A.-G. Neunburg v/W., vom Sch.-G. Nabburg am 20.3.1902 weg. Bettels 8 Tage Haft. V.-L. 155/02.

245. **Stempfle** Hortensia, led. Näherin, geb. 1.2.82 in Bauhofen, Gde. Muttershofen, A.-G. Krumbach, vom K. A.-G. München I am 20.1.1903 weg. Gewerbsunzucht 14 Tage Haft. V.-L. 1938.

246. **Trini** Therese, Dienstmagd von Ingolstadt, geb. 15.11.79, vom K. A.-G. München II am 15.9.1902 weg. Diebstahls u. a. 5 Tage Gef. u. 5 Tage Haft. V.-L. 2019.

247. **Völkl** Josef, led. Mechaniker von Griesbäckerzell, A.-G. Aichach, geb. 14.5.82 in München, vom K. A.-G. München I am 27.10.1902 weg. Anlagenbeschädigung 4 Tage Haft für 12 ℳ V.-L. 1429.

248. **Wagner** Johann Veit, verh. Tüncher von Cadolzburg, B.-A. Fürth, geb. dort 1.10.60, vom K. A.-G. Nürnberg am 6.9.1902 weg. Bannbruchs 14 Tage Haft. V.-L. 9336.

249. **Wall** Michael, verh. Maurer von Vilshofen, geb. dort 28.10.66, vom Sch.-G. Griesbach am 16.12.1902 weg. unerl. Auswanderung 8 Tage Haft. V.-L. 4.

250. **Weber** Eugen, led. Schlosser von Ludwigshafen a/Rh., geb. 22.9.81, vom Sch.-G. Ludwigshafen a/Rh. am 17.6.1902 weg. Körperverl. u. a. 1 Woche Gef. V.-L. 683.

251. **Weber** Max, Dienstknecht von Eisenstraß, Bez.-H. Klattau, Böhmen, geb. 7.4.73, vom K. A.-G. Rosenheim am 1.10.1902 weg. Dienstbotenpolizei-Übertr. 4 Tage Haft. V.-L. 1033/02.

252. **Weber** Michael, led. Privatier von Otzing, A.-G. Deggendorf, geb. 3.4.75 in Pielweichs, A.-G. Deggendorf, vom Sch.-G. Stadtamhof am 8.1.1903 weg. Unterschlagung u. a. 7 Tage Gef. u. 5 Tage Haft. V.-L. 50.

253. **Weidler** Christian, led. Tagner von Rischweiler, A.-G. Zweibrücken, geb. dort 12.3.60, vom K. A.-G. Zweibrücken am 4.1.1903 weg. Bettels 1 Woche Haft. V.-L. 7.

254. **Weilacher** Paul, led. Besenbinder von Münchsmünster, A.-G. Geisenfeld, B.-A. Pfaffenhofen, geb. 3.5.85 in Harthausen, Gde. Mietraching, A.-G. Aibling, vom K. A.-G. Starnberg am 13.1.1903 weg. Mundraubs 5 Tage Haft. V.-L. 46.

255. **Wendl** Georg, Taglöhner von Oberempfenbach, A.-G. Mainburg, geb. 23.4.64, vom K. A.-G. München II am 29.10.1902 weg. Diebstahls 3 Tage Gef. V.-L. 2346.

256. **Wendl** Josef, led. Eisenbahnarbeiter von Stamsried, A.-G. Roding, geb. dort 28.6.67, vom K. A.-G. Kastl am 27.8.1902 weg. groben Unfugs 21 Tage Haft. V.-L. 29.

257. **Wollenberger** Elise, led. Verkäuferin von Schweinfurt, geb. dort 26.12.72, vom K. A.-G. Nürnberg am 13.10.1902 weg. Betrugs u. a. 1 Mt. 1 Woche Gef. V.-L. 10788.

258. **Wunderlich** Bruno Max, Appreteur, geb 18.9.78 in Crimmitschau, Sachsen, vom K. Sächs. Schöffenger. Crimmitschau am 15. u. 22.1.1903 weg. Körperverl., Hausfriedensbruchs u. groben Unfugs 3 Mte., 3 Wochen Gef. u. 5 Tage Haft. Av. 89/02.

259. **Zischler** Maria Margareta, led. Arbeiterin von Großbreitenbronn, A.-G. Herrieden, B.-A. Feuchtwangen, geb. dort 3.9.69, vom K. A.-G. Nürnberg am 11.12.1902 weg. Beleidigung u. a. 10 Tage Gef. u. 5 Tage Haft. V.-L. 10797.

260. **Ziesenbeck** Albert, led. Eisengießer von Diedorf, A.-G. Augsburg, geb. dort 12.11.77, vom Sch.-G. München I am 11.12.1902 weg. Betrugs 1 Tag Gef. für 3 ℳ V.-L. 25508/02.

Widerrufe aus den Jahren:

1897: 54. 222. 284. 315. 443. 772. 947. **1898:** 89.
1899: 259. 547. 549. 554. 567. 806. **1900:** 325. 473. 854. 969. 1024.
1901: 107. 378. 595. 649. 655. 718. 964. 1085. 1108. 1130. 1241. 1329. 1527.
1902: 295. 523. 548. 614. 617. 720. 729. 866. 880. 886. 894. 902. 959. 982. 990. 1010.
1032. 1068. 1115. 1151. 1158. 1170. 1191. 1198. 1226. 1246. 1251. 1258. 1269. 1275. 1284. 1287.
1903: 1. 14. 20. 34. 39. 41. 43. 44. 45. 46. 47. 49. 53. 56. 57. 59.
61. 67. 80. 83. 89. 91. 93. 95. 96. 98. 102. 103. 111. 112. 120. 121.
124. 125. 126. 130. 132. 134. 135. 136. 137. 138. 141. 145. 147. 149. 153. 157.
160. 165. 169. 172. 174.

Druck der Dr. Wild'schen Buchdruckerei (Gebr. Parcus) in München.

Digitized by Google

Nr. 4. **München,** 9. April 1903.

Beilage zum Bayer. Zentral-Polizei-Blatte.

Nachbezeichnete Strafen sind, falls nicht ausdrücklich anderweitige Bestimmung getroffen ist, zu vollziehen und die veranlassenden Gerichte vom Vollzuge in Kenntnis zu setzen. Letzteren liegt die Notifikation der eingetretenen Erledigungen an die Redaktion ds. Bl. ob.

Verurteilt wurden:

261. **Anzinger** Joseph, Blumenmacher von Arnbruck, A.-G. Viechtach, geb 17.9.66, vom K. A.-G. Rosenheim am 6.10.1902 weg. Uebertretung des Hundesteuergesetzes 6 Tage Haft für 54 ℳ V.-L. 1085.

262. **Asum** Johann, led. Maurer von Altenberg, geb. dort 4.1.78, vom K. A.-G. Lauingen am 22.1.1903 weg. Forstfrevels 14 Tage Haft. V.-L. 51.

263. **Barthold** Wilhelm, led. Handarbeiter von Schwarzenbach a/Saale, A.-G. Hof, geb. dort 10.5.84, vom K. A.-G. Hof am 24.2.1903 weg. Bettels 8 Tage Haft. V.-L. 392.

264. **Bauer** Franz Xaver, led. Schuhmacher von Stadtamhof, geb. 1.7.81 in Bodenstein, A.-G. Nittenau, B.-A. Roding, vom K. A.-G. Regensburg I am 9.2.1903 weg. Bannbruchs 14 Tage Haft. V.-L. 436.

265. **Bauer** Ludwig, led. Metzger von München, geb. dort 24.8.85, vom K. A.-G. München I am 12.1.1903 weg. groben Unfugs 4 Tage Haft für 12 ℳ V.-L. 2186.

266. **Baum** Adam led. Fabrikarbeiter von Kolgenstein, A.-G. Grünstadt, B.-A. Frankenthal, geb. 22.9.84, vom Schöffenger. Ludwigshafen a/Rh. am 10.10.1902 weg Bedrohung 8 Tage Ges. V.-L. 3402/02.

267. **Büchl** Joseph, led. Pfannenflicker u. Scherenschleifer von Regenstauf, B.-A. Stadtamhof, geb. dort 14.11.66, vom Schöffenger. Kelheim am 17.2.1903 weg. unbef. Hausierens 4 Tage Haft aus 16 ℳ V.-L. 64.

268. **Bräuhauser** Franz, led. Händler von Mallersricht, A.-G. Weiden, B.-A. Neustadt a/W. N., geb. 3.12.84 in Traunstein, vom K. A.-G. Landshut am 11.2.1903 weg. Waffentragens 5 Tage Haft. V.-L. 376.

269. **Bründl** Franz Xaver, led. Taglöhner von München, geb. dort 7.3.85, vom Schöffenger. München I am 14.11.1902 weg. Körperverl. 2 Mte. Ges. V.-L. 6240.

270. **Buchert** Wilhelm, led. Metzger von Mußbach, A.-G. Neustadt a/Hdt., geb. 16.10.75, vom K. A.-G. Ludwigshafen a/Rh. am 11.7 1902 weg. Unfugs 5 Tage Haft aus 5 ℳ V.-L. 3302.

271. **Christ** Paul, led. Buchbinder, geb. 28.1.79 in Heldrungen, Kr. Eckartsberga, Rgb. Merseburg, früher in Ilversgehofen, A.-G. Erfurt u. München vom K. Preuß. Schöffenger. Erfurt am 11.11.1902 weg. Bedrohung 10 Tage Ges. event. 50 ℳ 6 D 318/01.

272. **Christl** Joseph, led. Fuhrknecht von Degelberg, Gde. Ränkam, A.-G. Furth i/W., B.-A. Cham, geb. dort 17.1.66, vom Schöffenger. Dorfen am 27 9.99 weg. Unterschlagung 10 Tage Ges.

273. **Danzl** Katharina, led. Magd von Gröbenstädt, A.-G. Vohenstrauß, geb. 7.2 67 in Gebhardsreut, Gemeinde Gröbenstädt, vom K. A.-G. München I am 24.2.1903 weg. Bettels u. falscher Namensangabe 4 + 6 = 10 Tage Haft. V.-L. 4846.

274. **Dengler** Joseph, led. Säger von Wildenberg, A.-G. Rottenburg, geb. 6.1.75 in Meilenhofen, A.-G. Mainburg, vom K. A.-G. München I am 10.1.1903 weg. Bettels 7 Tage Haft. V.-L. 3477.

275. **Diller** Emil, led. Brotverkäufer von Hallstadt, A.-G. Bamberg II, B.-A. Bamberg I, geb. 17.4.85 in Erlangen, vom K. A.-G. Nürnberg am 9. u. 16.7.1902 weg. Uebertretung der Gew.-Ord. 11 Tage Haft statt 35 ℳ V.-L. 796. 797.

276. **Dimperl** Maria Wassermädchen von Schramberg, Württ. O.-A. Oberndorf, geb. 10.6.86, vom Sch.-G. München I am 2.7.1901 weg. Betrugs 2 Tage Ges. V.-L. 15089/01.

277. **Dirr** Barbara, led. Prostituierte von Günzburg, geb. dort 8.4.72, vom K. A.-G. München I am 31.1.1903 weg. Sittenpol.-Uebertretung 4 Tage Haft. V.-L. 4546.

278. **Doll** Martin, led. Dienstknecht von Großeisenbach, Gde. Großnöbach, A.-G. Freising, geb. dort 18.3.80, vom Schöffenger. Immenstadt am 26.2.1903 weg. Sachbeschädigung 4 Tage Ges. V.-L. 84.

279. **Drenzewski** Valentin, led. Schuhmacher, geb. 15.2.77 in Roszkow, Kr. Jarotschin, Rgb. Posen, vom K. Preuß. Schöffenger. Essen am 14 4.99 weg. Hausfriedensbruchs 18 Tage Ges. event. 54 ℳ 1 D 66/99.

Digitized by Google

280. **Egart** Anna, Händlersfrau von Tiefenbach, A.-G. Waldmünchen, geb. 20.6.72 in Weilheim, vom K. A.-G. Landshut am 17.2.1903 weg. groben Unfugs 5 Tage Haft. V.-L. 521.

281. **Egart** Benedikt, verh. Händler von Tiefenbach, A.-G. Waldmünchen, geb. 17.7.68 in Aſcha, A.-G. Mitterfels, B.-A. Bogen, vom K. A.-G. Landshut am 17.2.1903 weg. groben Unfugs 5 Tage Haft. V.-L. 522.

282. **Fanderl** Karl, led. Schreiner von München, geb. dort 14.6.60, vom K. A.-G. München I am 4.2.1903 weg. Bettels 8 Tage Haft. V.-L. 4057.

283. **Fexer** Wilhelm, verh. Fuhrwerksbeſitzer, geb. 6.1.66 in Bamberg, vom K. A.-G. Nürnberg am 18.8.1902 weg. Uebertr. der Fiakerord. 4 Tage Haft ſtatt 20 ℳ V.-L. 2386.

284. **Fiſcher** Joſeph, Dienſtknecht von Aſenham, A.-G. Rotthalmünſter, B.-A. Griesbach, geb. 23.1.62, vom K. A.-G. Dorfen am 1.4.1900 weg. Dienſtentlaufens 4 Tage Haft.

285. **Föſſl** Franziska, led. Dienſtmagd von Ergolding, A.-G. Landshut, geb. dort 9.3.83, vom Schöffengericht München I am 23.1.1903 weg. Diebſtahls 3 Tage Gef. V.-L. 1987.

286. **Fleckenſtein** Leonhard, verh. Metzger von Edelbach, A.-G. Schöllkrippen, B.-A. Alzenau, geb. 22.4.73 in Eſchersheim, Kr. Frankfurt a/Main, vom K. A.-G. München I am 4. u. 9.2.1903 weg. Bettels 1 Woche u. 7 Tage Haft. V.-L. 4056. 4977.

287. **Fuchs** Auguſt, led. Maler von München, geb. dort 19.11.77, vom K. A.-G. Kaufbeuren am 12.11.1902 weg. Bettels 1 Woche Haft. V.-L. 409/02.

288. **Grabel** Martin, verh. Schloſſer von Brandholz, A.-G. Berneck, geb. 31.7.77 in Nürnberg-Mögeldorf, vom K. A.-G. Nürnberg am 29.10.1902 weg. Uebertr. des Vogelſchutzgeſetzes 6 Wochen Haft. V.-L. 640.

289. **Greutert** Johannes, verh. Bräuer von Windlach, Kant. Zürich, Schweiz, geb. dort 22.5.71, vom K. A.-G. Kempten am 16.12.1902 weg. Betrugs 1 Tag Gef. event. 3 ℳ V.-L. 388.

290. **Gruber** Georg, verh. Kommiſſionär u. Unterhändler von Dillingen, geb. 17.9.39 in Nördlingen, vom K. A.-G. Dillingen am 18.11.1902 weg. Zeugenungehorſams 5 Tage Haft event. 30 ℳ V.-L. 304/02.

291. **Gſchwend** Karl, Schreiner von Unterkochen, O.-A. Aalen, vom K. Schöffenger. Aalen (Württ.) am 21.1.1902 weg. Bedrohung 4 Tage Gef. event. 20 ℳ D 219/01.

292. **Hartl** Katharina, led. Taglöhnerin von Annabrunn, Gde. Obertaufkirchen, A.-G. Mühldorf, geb. den 28.3.66, vom Schöffenger. Mühldorf am 28.5.1902 weg. Diebſtahls 6 Wochen Gef. Einl.-Ort: Ldg. Aushilfsgef. in Waſſerburg am Inn. V.-L. 783.

293. **Hartkopf** Wilhelm, led. Mechaniker von Berlin, geb. 8.9.84 in Heiligenſtadt, Rgb. Erfurt, vom K. A.-G. München I am 20.2.1903 weg. Bettels 13 Tage Haft. V.-L. 4894.

294. **Haas** Anton, led. Müller von Winklarn, A.-G. Oberviechtach, geb. 11.10.78, vom K. A.-G. Ludwigshafen a/Rh. am 29.10.1902 weg. Unfugs 5 Tage Haft aus 5 ℳ. V.-L. 309.

295. **Hauſiel** Margareta, led. Arbeiterin von Unterwurmbach, A.-G. Gunzenhauſen, geb. dort 28.2.77, vom K. A.-G. Nürnberg am 3.3.1903 weg. Bannbruchs 5 Tage Haft. V.-L. 1472.

296. **Hausmann** Karl, led. Taglöhner u. Maurer von Bad Reichenhall, geb. dort 16.10.71, vom K. A.-G. Reichenhall am 17.3.1903 weg. Forſtfrevels 10 Tage Haft event. 21,87 ℳ V.-L. 113.

297. **Huber** Anna, getr. led. Näherin von Dingolfing, geb. 25.7.78 in Maiſach, A.-G. Bruck, vom K. A.-G. München I am 17.2.1903 weg. Gewerbsunzucht 14 Tage Haft. V.-L. 3983.

298. **Huber** Friedrich, led. Bader von Landshut, geb. dort 17.6.70, vom K. A.-G. München I am 20.2.1903 weg. Ruheſtörung 6 Tage Haft für 18 ℳ V.-L. 4968.

299. **Kallenbach** Bernhard, led. Eiſendreher von München, geb. dort 11.12.77, vom K. A.-G. München I am 25.2.1903 weg. Bettels 10 Tage Haft. V.-L. 5620.

300. **Keller** Albrecht, led. Schuhmacher von Nürnberg, geb. 27.12.62 in Glaishammer-Nürnberg, vom K. A.-G. Nürnberg am 1.3.1903 weg. Bettels u. a. 8 Tage Haft. V.-L. 2016.

301. **Rieſl** Johann, led. Taglöhner von Haſelbach, A.-G. Mitterfels, B.-A. Bogen, geb. 16.12.75 in Maximilian, A.-G. Mühldorf, vom K. A.-G. München I am 6.2.1903 weg. Bettels 5 Tage Haft. V.-L. 4749.

302. **Kleinhändler** Moſes, verh. Kaufmann von Dabrowa, Galizien, geb. dort 10.7.47, vom K. A.-G. München I am 13.2.1903 weg. Uebertr. der Gew.-Ord. 4 Tage Haft für 12 ℳ V.-L. 4997.

303. **Klotz** Maria, Taglöhnersfrau von München, geb. 12.6.58 in Kelheim, vom Schöffenger. München I am 16.2.1903 weg. Betrugs 3 Tage Gef. V.-L. 4447.

304. **Kneidl** Otto, verh. Korbflechter von Karlshuld, A.-G. Neuburg a/D., geb. 16.1.56, vom K. A.-G. Roſenheim am 12.9.1902 weg. groben Unfugs 5 Tage Haft. V.-L. 1037.

5. **Kneitl** Johann, led. Zimmermann von Neufahrn b. Freising, A.-G. Mallersdorf, geb. 12.6.72 in Sandelzhausen, A.-G. Mainburg, vom K. A.-G. Landsberg a/L. am 7.8.1902 weg. Hausfriedensbruchs u. a. 25 Tg. Gef. V.-L. 364.

6. **Kollinger** Johann, Taglöhner, geb. 24.9 77 in Reigersberg, Gde. Nabin, A.-G. Hengersberg, B.-A. Deggendorf, vom K. Ldg. München I am 26.11.1902 weg. Zeugenungehorsams 4 Tage Haft für 20 M. U.-V. 58.

7. **Kreling** Christof Hermann, led. Schauspieler von Nürnberg, geb. dort 6.12.68, vom K. A.-G. Nürnberg am 22.12.1902 weg. Unterschlagung 6 Tage Gef. statt 30 M. V.-L. 1245.

8. **Krug** Richard, Seiltänzer von Helmbrechts, geb. 3.4.55, vom K. A.-G. Herzogenaurach am 5 2.1903 wegen Diebstahls 3 Tage Gef.

9. **Kunzmann** Otto, led. Gürtler von Markranstädt, A.-H. Leipzig, geb. dort 22.12.82, vom Schöffengericht München I am 16.2.1903 weg. Diebstahls 1 Tag Gef. V.-L. 4449.

0. **Löffler** Georg, verh. Handarbeiter von Hof, geb. dort 8.4.70, vom K. A.-G. Hof am 10 12.1902 wegen Bettels 5 Tage Haft. V.-L. 1843/02.

1. **Leicht** Georg, led. Schlosser von Memmelsdorf, A.-G. Bamberg II, geb. 16.1.79 in Gottmannsdorf, Gde. Bonnhof, A.-G. Heilsbronn, B.-A Ansbach, vom K. A.-G. Nürnberg am 29.12.1902 wegen Bannbruchs 6 Tage Haft. V.-L. 11067.

2. **Leitl** Joseph, led. Dienstknecht von Buchhofen, A.-G. Osterhofen, B.-A. Vilshofen, geb. dort 29.1.77, vom Schöffenger. München I am 20.2.1903 weg. Betrugs 6 Tage Gef. V.-L. 4803.

3. **Mathes** Christina, led. Dienstmagd von Mannheim, geb. 21.10.73, vom K. A.-G. Ludwigshafen a/Rh. am 4.7.1902 weg. Dienstentlaufens 5 Tage Haft aus 5 M. V.-L. 279.

4. **Mayer** Johann, Korbflechtersſohn von Neufahrn, A.-G. Wolfratshausen, geb. 1886 oder 1887 in Warngau, A.-G. Miesbach, vom Schöffenger. Tegernsee am 12.2.1903 weg. Diebstahls 5 Tage Gef. V.-L. 51.

5. **Mayer** Johanna, Korbflechterstochter von Neufahrn, A.-G. Wolfratshausen, geb. 24.4.85 in Roggersdorf, Gde. Hartpenning, A.-G. Miesbach, vom Schöffenger. Tegernsee am 12 2.1903 weg. Hehlerei 2 Tage Gef. V.-L. 52.

6. **Meier** Karl, led. Steinschleifer von Wunsiedel, geb. dort 14.4.79, vom K. A.-G. Wunsiedel am 19.2.1903 weg. Körperverl. 3 Mt. 25 Tage Gef. Einl.-Ort: Gef.-Anst. Amberg. V.-L. 114.

7. **Meyer** Margareta, Näherin von Rhodt, A.-G. Edenkoben, B.-A. Landau, Pfalz, geb. 16.11.77, vom K. A.-G. Landau (Pfalz) am 26.11.1902 weg. Beleidigung 14 Tage Gef. V.-L. 1417/02.

8. **Mäuslein** Johann Konrad, led. Former, geb. 23.2.83 in Nürnberg-Thon, vom K. A.-G. Nürnberg am 5.2.1903 weg. Beleidigung u. a. 4 Mte. 15 Tage Gef. Einl.-Ort: Zellengef. Nürnberg. V.-L. 1459.

9. **Mösbauer** Michael, 36 J., Korbflechter von Dürrnhaar, Gde. Peiß, A.-G. München II, vom K. A.-G. Mallersdorf am 15.1.1903 weg. Forstfrevels 8 Tage Haft aus 16 M. V.-L. 187.

0. **Mühlbauer** Rosine, led. Kellnerin von Wiesent, A.-G. Wörth, B.-A. Regensburg, geb. 8.3.77 in Langquaid, A.-G. Rottenburg, vom K. A.-G. München I am 18.2.1903 wegen Bannbruchs 14 Tage Haft. V.-L. 5108.

1. **Murr** Joseph, verh. Schweizer von Tagmersheim, A.-G. Monheim, B.-A. Donauwörth, geb. 25.4.66, vom K. A.-G. Freising am 9.12.1902 weg. Uebertr. der Dienstbotenord. 4 Tage Haft. V.-L. 103.

2. **Muskat** Heinrich, led. Schreiner von Zuffenhausen, Württ. O.-A. Ludwigsburg, geb. dort 15.9 84, vom K. A.-G. Kempten am 23.9.1902 weg. Messertragens 4 Tage Haft für 4 M. V.-L. 253.

3. **Neudeck** Konrad, led. Dienstknecht von Klosterlobenfeld, Gde. Lobenfeld, Bad. B.-A. Heidelberg, geb. 26 5.76, vom K. A.-G. Ludwigshafen a/Rh. am 4.8.1902 weg. Dienstentlaufens 5 Tage Haft aus 5 M. V.-L. 3650/02.

4. **Nein** Johann, led. Maurer von Büchenbach, A.-G. Herzogenaurach, B.-A. Höchstadt a/Aisch, geb. dort 13.9 67, vom Schöffenger. Erlangen am 23.9.1902 weg. Diebstahls 3 Tage Gef. V.-L. 1558.

5. **Paulus** Johann, led. Maler von Nabburg, geb. dort 4.9.73, vom Schöffenger. München I am 13.12.1902 weg. Bannbruchs 7 Tage Haft. V.-L. 5761.

6. **Peer** Georg, led. Schenkkellner von Rosenheim, geb. 12.1.79 in Endorf, A.-G. Prien, B.-A. Rosenheim, vom K. A.-G. München I am 13.1.1903 weg. Bannbruchs 14 Tage Haft. V.-L. 1313.

7. **Pfleiderer** Kaspar, gesch. Taglöhner von Christgarten, A.-G. Nördlingen, geb. 16.3.47, vom K. A.-G. Nördlingen am 13.2.1903 weg. Bettels 1 Woche Haft. V.-L. 36.

8. **Rebholz** Gustav, Händler, geb. 2.8.79 in Böchingen, A.-G. Edenkoben, vom K. A.-G. Landau (Pfalz) am 18.2.1903 weg. Körperverl. 1 Mt. Gef. V.-L. 270.

Digitized by Google

329. **Reichl** Franz, led. Knecht von Wisling, Gde. Bonbruck, A.-G. Vilsbiburg, geb. 20.2.86 in Schönberg, Neumarkt a/Rott, vom K. A.-G. Neumarkt a/Rott am 26.7.1902 wegen Dienstentlaufens 8 Tage V.-L. 701/02.

330. **Reisinger** Karolina, led. Kellnerin von Starnberg, geb. dort 4.3.83, vom K. A.-G. München I am 14. weg. Falschmeldung 4 Tage Haft für 12 ℳ V.-L. 3591.

331. **Reithofer** Karolina, led. Magd von Neustift, A.-G. Freising, geb. 16.9.85 in Reinhausen, A.-G. Stu hof, vom K. A.-G. München I am 16.2.1903 weg. Arbeitsscheue 14 Tage Haft. V.-L. 6010.

332. **Ruef** Maria Antonie, led. Prostituierte von Wolfach, Baden, geb. 15.8.78 in Villingen, Baden. Schöffenger. München I am 13.2.1903 weg. Beleidigung u. a. 2 Wochen Ges. u. 3 Tage Haft. V.-L.

333. **Salzner** Wilhelm, led. Kaufmann von Stuttgart, geb. dort 10.5.81, vom K. A.-G. München I am 7. weg. Übertr. der Radfahrervorschr. 4 Tage Haft für 12 ℳ. V.-L. 3862.

334. **Sauermann** Johann, Dienstknecht von Abornberg, A.-G. Münchberg, geb. 8.9.71, vom K. A.-G. Berl am 12.9.1902 weg. ungehorsamen Ausbleibens als Zeuge 5 Tage Haft event. 10 ℳ V.-L. 48.

335. **Scharrer** Johann, getr. leb. Eisendreher von Altdorf, geb. 28.7.72 in Nürnberg, vom K. A.-G. Nü am 12.2.1903 weg. Hausfriedensbruchs 1 Woche Ges. V.-L. 1724.

336. **Schäfer** Friedrich*), verh. Händler von Beerfelden, Hess. Kr.-A. Erbach, geb. dort 27.1.64, vom K Schöffenger. Karlsruhe (Baden) am 23.2.98 weg. Widerstands u. Körperverl. 20 Tage Ges. 8949.

*) Zul. Beil. 6 Ziff. 274 (1902).

337. **Schlegel** Johann, led. Heizer von Nürnberg, geb. dort 10.8.77, vom K. A.-G. Nürnberg am 2 weg. Bettels 4 Tage Haft. V.-L. 1857.

338. **Schlund** Joseph, led. Wagner von Roßhaupten, A.-G. Burgau, B.-A. Günzburg, geb. 1[illegible] Schöffenger. Burgau am 6.3.1903 weg. groben Unfugs 10 Tage Haft. V.-L. 63.

339. **Schröter** Joseph, Lotteriekollekteur von Mainz, vom K. A.-G. Oettingen am 14.11.1902 weg. Uebertr. Art. 57 a P.-St.-G.-B. 10 Tage Haft für 100 ℳ V.-L. 3.

340. **Schuster** Joseph, verw. Sattler von Schwabsoien, A.-G. Schongau, geb. dort 2.8.47, vom K. A.-G. S ratshausen am 26.10.1901 bezw. 14.8.1902 weg. Forstfrevels 100 ℳ Geldstr. event. 30 Tage Haft w er bereits einen Teil, d. i. vom 1.11.1902 nachm. 5¼ Uhr bis zum 15.11.1902 nachm. 2½, erstande V.-L. 545/02.

341. **Süß** Karl, led. Bäcker von Schwarzhofen, A.-G. Neunburg v/W., geb. dort 3.3.81, vom Schöffenge München I am 25.2.1903 weg. Körperverl. 3 Wochen Ges. V.-L. 5055.

342. **Stark** Georg, led. Steinmetz von Oberröslau, A.-G. Kirchenlamitz, B.-A. Wunsiedel, geb. dort 2 vom K. A.-G. München I am 26.2.1903 weg. Bettels 5 Tage Haft. V.-L. 5772.

343. **Stätter** Friedrich, led. Kutscher von Ludwigshafen a/Rh., geb. 28.8.84, vom K. A.-G. Ludwigshafen am 5. u. 16.7.1902 weg. Straßenpol.-Uebertr. u. a. 9 Tage Haft aus 9 ℳ V.-L. 3335. 3480/02.

344. **Betterle** Johann, led. Dienstknecht von Gallenbach, A.-G. Aichach, geb. dort 23.5.78, vom Schöffenge Immenstadt am 26.2.1903 weg. Sachbeschädigung 4 Tage Ges. V.-L. 100.

345. **Viehauser** Anna, geb. **Brein,** getr. leb. Arbeiterin von Pfettrach, A.-G. Moosburg, B.-A. Freising, 11.10.70 in Beiderwies, A.-G. Passau, vom K. A.-G. Nürnberg am 7.2.1903 weg. Gewerbsunzucht 3 Haft. V.-L. 1262.

346. **Weber** Margareta, Wäscherin von Pödeldorf, A.-G. Bamberg II, geb. 12.11.63, vom K. A.-G. Bamb am 26.1.1903 weg. Gewerbsunzucht 14 Tage Haft V.-L. 305.

347. **Zanger** Karl Julius, verh. Schreiner, geb. 10.2.76 in Mochenwangen, Gde. Wolpertswende, O.-A. Ra burg, vom Sch.-G. Göppingen (Württ.) am 2.4.1902 weg Hausfriedensbruchs 20 ℳ ev. 4 Tage Einl.-Ort: nächstes A.-G.-Ges., in welchem zugleich die Strafe zu vollstrecken ist.

Widerrufe aus den Jahren:

1896: 164. **1897:** 996. **1898:** 308. 746.
1899: 5. 86. 249. 627. **1900:** 740. 775. 916. 1130. 1133. 1142. 1148. 1164.
1901: 1075. 1102. 1185. 1204.
1902: 331. 358. 707. 772. 781. 809. 953. 1004. 1096. 1100. 1111. 1128. 1152. 1219. 1273. 1288. 1295.
1903: 7. 9. 17. 26. 28. 48. 63. 78. 97. 104. 128. 131. 139. 162. 171. 179. 181. 184. 185. 189. 190. 193. 195. 199. 200. 209. 211. 212. 215. 216. 224. 227. 235. 243. 245. 252. 253. 254. 255. 258. 259. 260.

Druck der Dr. Wild'schen Buchdruckerei (Gebr. Parcus) in München.

r. 5. München, 28. April 1903.

Beilage zum Bayer. Zentral-Polizei-Blatte.

chbezeichnete Strafen sind, falls nicht ausdrücklich anderweitige Bestimmung getroffen ist, zu vollziehen
) die veranlassenden Gerichte vom Vollzuge in Kenntnis zu setzen. Letzteren liegt die Notifikation der eingetretenen Erledigungen an die Redaktion ds. Bl. ob.

Verurteilt wurden:

3. **Andriz** Johann, led. Kutscher von Wien, geb. dort 31.1.75, vom K. A.-G. München I am 23.1.1903 weg. Schnellfahrens 5 Tage Haft event. 15 ℳ. V.-L. 4707.

9. **Bauer** Andreas, verh. Taglöhner von Boden, A.-G. Neuburg v/W., geb. dort 2.7.65, vom K. A.-G. Bruck am 15.7.1902 weg. Dienstentlaufens 10 Tage Haft. V.-L. 775/02.

0. **Beck** Andreas, led. Schuhmacher von Tondorf, A.-G. Landshut, geb. dort 30.9.74, vom Sch.-G. München I am 27.2.1903 weg. Beleidigung u. a. 6 Tage Gef. u. 3 Tage Haft. V.-L. 5418.

1. **Beck** Ludwig, led. Müller von Hilsbach, Bad. Bez.-A. Sinsheim, geb. dort 1.4.79, vom K. A.-G. Augsburg am 16.1.1903 weg. Bettels 10 Tage Haft. V.-L. 338.

2. **Beck** Max Albin Edgar, Lotteriekollekteur von Althofnaß, Rgb. Breslau, geb. 3.12.60, vom K. A.-G. Würzburg am 9.2 1901 u. 18 9.1902 weg. verbot. Kollektierens 10 Tage Haft aus 50 ℳ. u. 6 Wochen Haft aus 150 ℳ. V.-L. 3342. 3343.

3. **Billner** Konrad, verh. Kupferdrucker von Nürnberg, geb. dort 20.7 58, vom K. A.-G. Nürnberg am 9.3.1903 weg. Bettels 4 Tage Haft. V.-L. 2581.

4. **Blasi** Johann, led. Hausierer von Regenpeilstein, A.-G. Roding, geb. 2.3.74, vom K. A.-G. Mallersdorf am 2.2.1903 weg. verb. Waffentragens 8 Tage Haft. V.-L. 184.

5. **Bootz** Anna, led. Prostituirte von Nürnberg, geb. dort 16.12.50, vom K. A.-G. Nürnberg am 18 XI., 3. u. 12 XII.1902 weg. Uebertr. sittenpol. Vorschriften 5 × 8 = 40 Tage Haft. V.-L. 1178. 1179. 1180.

3. **Braunwieser** Simon, verh. Wirt von Eugendorf, Bez.-H. Salzburg, geb. 26.10.68 in Seekirchen, B.-H. Salzburg, vom K. A.-G. München I am 6.2.1903 weg. Polizeistundenübertr. 8 Tage Haft für 22 ℳ. V. L. 4685.

7. **Bräuhauser** Therese, Hausiererstochter von Mallersricht, A.-G. Weiden, B.-A. Neustadt a/W.-N., geb. 20.11.84 in Pfarrkirchen, vom K. A.-G. Traunstein am 24.9.1902 weg. Körperverl. 15 ℳ. event. 5 Tage Gef. V.-L. 20.

3. **Breitmoser** Johann, Bauer von Siegertsbrunn, B.-A. München, geb. 1.3.55, vom K. A.-G. München II am 11.12.1902 weg. Sachbeschädigung 2 Mte. Gef. Einl.-Ort: nächstes Ldg.-Gef. V.-L. 2833.

9. **Buhler** Salomon, led. Kaufmann von Zawalów, Bez.-H. Podhajce, Galizien, geb. 18.12.80 in Bresdofzo (?) in Galizien, vom K. A.-G. Straubing am 9.10.1902 weg. Übertr. d. Gewerbeord. 10 Tage Haft event 50 ℳ. V.-L. 477.

0. **Decker** Maria, led. Fabrikarbeiterin von München, geb. dort 8.8.81, vom K. A.-G. München I am 23.1.1903 weg. Bettels 4 Tage Haft. V.-L. 5377.

1. **Ditter** Hans Urban, Kellner von Würzburg, geb. 6.6.74, vom K. A.-G. Würzburg am 18.12.1902 wegen Unterschlagung 12 Tage Gef. V.-L. 3557.

2. **Dollar** Andreas, led. Schlosser von Domschale (Domžalo), Bez.-H. Stein (Kamnik), Krain, Österreich, geb. 6.11.82, vom K. A.-G. Weilheim am 7.1.1903 weg. Körperverl. 4 Tage Gef. für 20 ℳ. V.-L. 260.

3. **Enslin** Helene, led. Fabrikarbeiterin von Vaihingen, geb. 6.3 74 in Lindau, vom K. A.-G. Grünstadt am 9.9.1902 weg. Konkubinats 5 Tage Haft aus 10 ℳ. V.-L. 1023/02.

4. **Faltermaier** Rudolf, Holzarbeiter von Pischelsdorf, A.-G. Pfaffenhofen, geb. 22.2.85, vom K. A.-G. Miesbach am 25.12.1902 weg. groben Unfugs 5 Tage Haft. V.-L. 926/02.

5. **Feierfinger** Ludwig, led. Käser von Rott am Inn, A.-G. Wasserburg, geb. 12.1.83, vom Sch.-G. Immenstadt am 15.1.1903 weg. Betrugs 1 Tag Gef. event. 3 ℳ. V.-L. 109.

6. **Fleischmann** Margarete, led. Arbeiterin von Nürnberg, geb. dort 7.7.84, vom K. A.-G. Nürnberg am 27.2.1903 weg. Diebstahls 3 Wochen Gef. V.-L. 2203.

Digitized by Google

367. **Frey** Simon, led. Maurer von München, geb. dort 11.11.77, vom Sch.-G. München I am 24.2.1903 weg. Bettels 14 Tage Haft. B.-L. 5059.

368. **Fritz** Leonhard, led. Fabrikarbeiter von Ay, A.-G. Neu-Ulm, geb. 17.8.84 in Oberhausen, A.-G. Augsburg, vom K. A.-G. Landsberg am 6.11.1902 weg. Dienstentlaufens 14 Tage Haft. B.-L. 559.

369. **Gaulocher** Franz, led. Fabrikarbeiter von Lauingen, B.-A. Dillingen, geb. dort 11.11.83, vom K. A.-G. Augsburg am 6.10.1902 weg Bettels 8 Tage Haft. B.-L. 3317|02.

370. **Geiger** Michael, led. Knecht, geb. 6.1.82 in Waal, A.-G. Buchloe, vom K. A.-G. Landsberg am 28.9.1903 weg. Übertr. i. B. a. d. Dienstbotenwesen 4 Tage Haft. B.-L. 194.

371. **Göfzl** Benedikt, led. Stallschweizer von Kriegshaber, A.-G. Augsburg, geb. dort 20.3.62, vom K. A.-G. Augsburg am 13.1.1903 weg. Nichtbefolgens eines Arbeits- u. Unterkommensauftrages 8 Tage Haft. B.-L. 517.

372. **Gläser** Hermann, verh. Kaufmann von Eselsfürth bei Kaiserslautern, geb. 29.9.81 in Eulau-Wilhelmshütte, A.-G. Sprottau, Rgb. Liegnitz, vom Sch.-G. Kaiserslautern am 14.9.1901 weg. unber. Fischens 4 Wochen Haft. B.-L. 761|02.

373. **Grimm** Andreas, led. Erdarbeiter von Hollenbach, A.-G. Aichach, geb. dort 30.11.74, vom Sch.-G. Immenstadt am 5.3.1903 weg. Körperverl. 10 Tage Gef. B.-L. 91.

374. **Gruber** Johann, Schneider von Waldmünchen, geb. 16.3.72, vom K. A.-G. Bayreuth am 19.9.1902 wg. Ruhestörung 5 Tage Haft. B.-L. 4|03.

375. **Herzog** Katharina, led. Dienstmagd von Zeuthern, Bad. B.-A. Bruchsal, geb. 7.2.82, vom K. A.-G. Ludwigshafen a|Rh. am 20.11.1902 weg. Unfugs u. a. 10 Tage Haft aus 10 ℳ B.-L. 765.

376. **Junkert** Georg, led. Hafner von Nürnberg, geb. dort 17.3.69, vom K. A.-G. Nürnberg am 13.11.1902 weg. Körperverl. 2 Mte. Gef. Einl.-Ort: nächstes Ldg.-Gef. B.-L. 1376.

377. **Kaufmann** Joseph, Taglöhner von Veitshöchheim, A.-G. Würzburg, geb. 2.9.85, vom Sch.-G. Würzburg am 27.9.1902 weg. Bedrohung u. a. 3 Mte. 15 Tage Gef. B.-L. 3502.

378. **Kaiser** Georg, led. Binder von Kürn bei Regenstauf, geb. dort 12.8.70, vom Sch.-G. Regenstauf am 26.8.1902 weg. Diebstahls 3 Wochen Gef. Einl.-Ort: nächstes Ldg.-Gef. Drahtnachricht. A.-B. 285|02.

379. **König** Hermann, led. Torfarbeiter von Hembach, Bgm. Böllstein, Kr.-A. Erbach, Hessen, geb. 25.5.75 in Dillstein, Bad. A.-G. Pforzheim, vom K. Ldg. Kempten am 10.10.1902 weg. Zeugenungehorsams 4 Tage Haft event. 20 ℳ. Ber.-Reg. 74|02.

380. **Königseder** Johann, Maurer von Buchhofen, A.-G. Osterhofen, B.-A. Vilshofen, geb. 10.3.83, vom K. A.-G. Miesbach am 16.11.1902 weg. Ruhestörung u. a. 5 Tage Haft (Reststrafe) event. 9 ℳ B.-L. 907|02.

381. **Körger** Georg, led. Küfer von München, geb. dort 24.4.83, vom K. A.-G. München I am 26.2.1903 weg. Bettels 5 Tage Haft B.-L. 6153.

382. **Kern** Otto, led. Tagner von Hildburghausen, Sachs.-Meiningen, geb. dort 19.5.78, vom K. A.-G. Grünstadt am 9.9.1902 weg. Konkubinats 5 Tage Haft aus 10 ℳ B.-L. 1022|02.

383. **Kibrinsky** August, led. Schleifer von Steyr, Ober-Österr., geb. dort 14.3.79, vom K. A.-G. Nürnberg am 15.1.1903 weg. Diebstahls 3 Tage Gef. B.-L. 776.

384. **Kleber** Johann, led. Obermüller von Dietersdorf, A.-G. Oberviechtach, geb. 10.9.73 in Schönsee, A.-G. Oberviechtach, vom Sch.-G. Dachau am 25.11.1902 weg. Bedrohung 8 Tage Gef. für 20 ℳ. A.-B. 894|02.

385. **Korber** Heinrich, led. Gärtner von Frankeneck, A.-G. Neustadt a|Hdt., geb. dort 13.2.50, vom K. A.-G. Kaiserslautern am 17.6.1902 weg. Übertr. d. Gew.-Ord. 6 Tage Haft für 6 ℳ B.-L. 4100|02.

386. **Kordick** Max, verh. Händler von Schönstein, A.-G. Mitterfels, B.-A. Bogen, geb. dort 6.10.65, vom K. A.-G. Landshut am 17.2.1903 weg. grob. Unfugs 5 Tage Haft. B.-L. 520.

387. **Kreiser** Karl, verw. Former von Kaiserslautern, geb. 15.5.55, vom K. A.-G. Kaiserslautern am 2.1.1902 weg. Entziehung d. Unterhaltungspflicht 5 Tage Haft für 5 ℳ B.-L. 1426|02.

388. **Krimmer** Susanna, Taglöhnerin von Egenhofen, A.-G. Bruck, geb. 28.9.80, vom K. A.-G. München II am 25.11.1902 weg. Bannbruchs 14 Tage Haft. B.-L. 2752.

389. **Kromer** Hermann, led. Maschinist von Stuttgart, Württ., geb. dort 9.1.79, vom Sch.-G. München I am 12.1.1903 weg. Betrugs 4 Tage Gef. für 20 ℳ B.-L. 7425.

390. **Kummer** Jakob Wilhelm, verh. Opernsänger von Stuttgart, geb. 8.12.65, vom Sch.-G. Kaiserslautern am 25.1.1902 weg. Beleidigung 7 Tage Gef. für 75 ℳ B.-L. 1888|02.

391. **Lang** Humbert, led. Tagner von Weilerbach, A.-G. Kaiserslautern, geb. 17.2.79, vom Sch.-G. Kaiserslautern am 15.11.1902 weg. Körperverl. 1 Woche Gef. B.-L. 5082|02.

Lachs Johann, led. Taglöhner von Grabitz, A.-G. Furth, B.-A. Cham, geb. dort 24.12.82, vom K. A.-G. Geisenfeld am 18.9.1902 weg. Tragens verb. Waffen 5 Tage Haft. V.-L. 653.

Lehr Magdalena, led. Fabrikarbeiterin von Windsbach, A.-G. Heilsbronn, B.-A. Ansbach, geb. 6.12.76, vom K. A.-G. Bayreuth am 9.1.1902 weg. Diebstahls 3 Wochen Ges. V.-L. 52.

Lettl Kunigunde, led. Fabrikarbeiterin von Eichendorf, A.-G. Landau a/Isar, geb. dort 15. (9.?) 2.76, vom K. A.-G. Landshut am 20.2.1903 weg. Gewerbsunzucht 14 Tage Haft. V.-L. 462.

Lorenz Johann, led. Steinschläger von Münchweiler a/Alsenz, A.-G. Winnweiler, B.-A. Kaiserslautern, geb. 23.4.81, vom K. A.-G. Winnweiler am 13.1.1903 weg. Verg. wider die öffentliche Ord. 6 Tage Ges. V.-L. 30.

Luckau Valentin, led. Schlosser, geb. 13.11.84 in Rohrbach, vom Großh. Bad. Sch.-G. Heidelberg am 23.2.1903 weg. Körperverl. 4 Wochen Ges. u. 3 Tage Haft. 9386.

Markert Georg, Schuster von Landau, Pf., geb. dort 24.8.61, vom K. A.-G. Landau, Pfalz, am 30.9.1902 weg. Vernachlässigung seiner Familie 14 Tage Haft. V.-L. 1181/02.

Mayer Adolf, verh. Taglöhner von Langenneufnach, A.-G. Schwabmünchen, geb. dort 17.6.56, vom K. A.-G. Augsburg am 12.2.1903 weg. Hausfriedensbruchs u. a. 14 Tage Ges. u. 5 Tage Haft. V.-L. 649/50.

Meyer Johann, led. Müller u. Taglöhner von Kaibitz, A.-G. Kemnath, geb. dort 7.3.32, vom K. A.-G. Kemnath am 21.2. u. 16.3.1903 weg. Bettels 10 Tage u. 4 Wochen Haft. V.-L. 120. 163.

Märkl Georg, led. Gürtler von Regensburg, geb. dort 6.4.79, vom K. A.-G. Augsburg am 14.9.1901 weg. grob. Unfugs 14 Tage Haft. V.-L. 3850/02.

Mühlbauer Joseph, Taglöhner von Blossersberg, A.-G. Viechtach, geb. 8.7.84, vom K. A.-G. Miesbach am 26.10.1902 weg. gr. Unfugs 5 Tage Haft event. 10 ℳ V.-L. 86.

Mitecki August, led. Schleifer von Schneidemühl, Kr. Kolmar in Posen, geb. 31.5.73, vom Sch.-G. Kaiserslautern am 4.12.1901 weg. unerl. Auswanderung 10 Tage Haft für 30 ℳ V.-L. 1374/02.

Muglach Anton, led. Ziegelarbeiter von Rietz, Bez.-H. Imst, Tirol, geb. 28.7.77 in Innsbruck, vom Sch.-G. Immenstadt am 26.3.1903 weg. Körperverl. 14 Tage Ges. V.-L. 110.

Oberlies Philipp, led. Arbeiter, geb. 5.1.72 in Memprechtshofen, Bad. A.-G. Kehl, vom Großh. Bad. A.-G. Mannheim am 6.4.1901 weg. Widerstands u. a. 4 Tage Ges u. 3 Tage Haft. 15422.

Pfeiffer Wilhelm, led. Tagner von Kaiserslautern, geb. 2.3.75, vom K. A.-G. Kaiserslautern am 31.1.1902 weg. Unfugs 5 Tage Haft für 5 ℳ V.-L. 1932/02.

Plattner Karl, led. Schlosser von Neumarkt a/Rott, B.-A. Mühldorf, geb. 3.9.79, vom K. A.-G. Weilheim am 7.1.1903 weg. Körperverl. 4 Tage Ges. für 20 ℳ V.-L. 261.

Römmelsberger Maria, led. Dienstmagd von Feuereck, Gde. Roßbach, A.-G. Neumarkt a/Rott, B.-A. Mühldorf, geb. dort 2.2.79, vom Sch.-G. München I am 17.2.1903 weg. Diebstahls 3 Wochen Ges. V.-L. 4571.

Riener Therese, verh. Taglöhnerin von Mühldorf, geb. 5.12.45 in Ensdorf, Gde. Guttenberg, A.-G. Mühldorf, vom K. A.-G. Altötting am 17.6.1902 weg. Forstfrevels 22 Tage Haft event. 70 ℳ 80 ₰. V.-L. 743/02.

Robel Therese, led. Fabrikarbeiterin von München, geb. dort 25.10.81, vom K. A.-G. München I am 17.11.1902 weg. Forstfrevels 8 Tage Haft für 17 ℳ 66 ₰. V.-L. 6754.

Roth Robert, led. Auslaufer von Würzburg, geb. 5.2.83 in Gunzenhausen, vom K. A.-G. Nürnberg am 2.3.1903 weg. Körperverl. 5 Wochen Ges. Einl.-Ort: nächstes Ldg.-Ges. V.-L. 2218.

Rottner Margareta, led. Taglöhnerin von Donaustauf, A. G. Stadtamhof, geb. 9.5.82 in Donaustauf, vom K. A.-G. Regensburg II am 22.2.1903 weg. Bettels 4 Tage Haft. V.-L. 106.

Sandbichler Anton, verh. Maurer von Jenbach, B.-H. Schwaz, Tirol, geb. 13.4.71 in Schwaz, vom Sch.-G. Traunstein am 18.2.1903 weg. Körperverl. 14 Tage Ges. V.-L. 288.

Sandbichler Joseph, led. Maurer von Jenbach, B.-H. Schwaz, Tirol, geb. 18.5.73 in München, vom Sch.-G. Traunstein am 18.2.1903 weg. Körperverl. 10 Tage Ges. V.-L. 287.

Scheindel Johann, getr. leb Maurer von Mögeldorf-Nürnberg, geb. dort 14.2.50, vom K. A.-G. Nürnberg am 12.2.1903 weg. Hausfriedensbruchs 1 Woche Ges. V.-L. 1725.

Schmeidl Georg, led. Schneider von Waidhaus, A.-G. Vohenstrauß, geb. dort 3.8.80, vom K. A.-G. München I am 20.2.1903 weg. Bettels 5 Tage Haft. V.-L. 5393.

Schmidt Georg, led. Kommis von Eger, Böhmen, geb. dort 7.2.73, vom K. A.-G. München I am 21.2.1903 weg. Bettels 5 Tage Haft. V.-L. 5936.

Digitized by Google

417. **Schneider** Jakob, led. Ackerer von Altripp, A.-G. Ludwigshafen a/Rh., geb. 10.3.78, vom Sch.-G. Ludwigshafen a/Rh. am 6.3.1903 weg. Körperverl. 14 Tage Gef. B.-L. 1047.

418. **Schreiber** Lina, Dienstmagd von Reuth, B.-A. Kemnath, geb. 18.11.80, vom K. A.-G. München I 15.10.1902 weg. Verg. w. d. Nahrungsmittelgesetz 5 Tage Gef. für 15 ℳ B.-L. 2212.

419. **Schröter** Joseph, Lotteriekollekteur, zul. in Mainz, vom K. A.-G. Moosburg am 4.11.1902 weg. Lo übertr. 6 Tage Haft event. 30 ℳ B.-L. 150.

420. **Schröter** Joseph, Lotteriekollekteur von Mainz, vom K. A.-G. Geisenfeld am 30.10.1902 weg. Einl zur Teilnahme an einer in Bayern nicht zugelassenen Lotterie 10 Tage Haft für 60 ℳ B.-L. 68.

421. **Schwarz** Karl, verh. Wirt von Erfenbach, A.-G. Kaiserslautern, geb. 18.3.62, vom Sch.-G. Kaiserslau am 23.4.1902 weg. Körperverl. 1 Mt. Gef. B.-L. 2357/02.

422. **Schweizer** Gustav, Installateur von München, geb. 8.10.57 in Frickenhausen, O.-A. Nürtingen, vom Sc München I am 20.10.1902 weg Beleidigung 8 Tage Haft für 40 ℳ B.-L. 3847.

423. **Senk** Philipp, verw. Schuhmacher von Oggersheim, A.-G. Ludwigshafen a/Rh., geb. 28.5.45, vom K Ludwigshafen a/Rh. am 26.4.1902 weg Unfugs 5 Tage Haft aus 5 ℳ B.-L. 737.

424. **Silberhorn** Johann, led. Maler von München, geb. dort 18.9.76, vom K. A.-G. München I am 6.3 weg. Bettels 7 Tage Haft. B.-L. 6874.

425. **Staber** Modestus, Taglöhner von Ebersberg, geb. 12.12.78, vom K. A.-G. Miesbach am 25.2.190 Konkubinats 4 Tage Haft. B.-L. 185.

426. **Stark** Johann Georg, led. Steinmetz von Oberröslau, A.-G. Kirchenlamitz, B.-A. Wunsiedel, geb 21.3.48, vom Sch.-G. München I am 17.1.1903 weg. Bettels 5 Tage Haft. B.-L. 7476.

427. **Steiner** Eduard, 39 J., Huthändler aus Ungarn, zul. in Frankenthal, vom K. A.-G. Dürkheim Pfalz am 11.2.1903 weg. Verg. nach Art. 15 Z 5 d. Gesetzes über d. Besteuerung des Gewerbebetriebes im Umherziehen 18 Tage Gef. event. 260 ℳ B.-L. 273.

428. **Sznstakowsky** Joseph, Ziegelarbeiter von Borow, Gouv. Kalisch, Rußland, geb. 18.2.81, vom K. A.-G. Würzburg am 14.8.1902 weg. verb. Schießens 4 Tage Haft aus 8 ℳ. B.-L. 2691.

429. **Walk** Gustav, led. Laborant von Deffingen, A.-G. Günzburg, geb. 11.3.83 in München, vom K. A.-G. Tegernsee am 21.4.1902 weg. Tragens verbot. Waffen 6 Tage Haft. B.-L. 165/02.

430. **Wanninger** Georg, verh. Hausierer von Atzenzell, A.-G. Cham, geb. 24.4.77 in Eggenfelden, vom Sch.-G. Eggenfelden am 19.2.1903 weg. Unterschlagung 1 Woche Gef. B.-L. 116.

431. **Wimmer** Paul, led. Taglöhner von München, geb dort 4.2.77, vom K. A.-G. München I am 16.12. weg. Übertr. trambahnpol. Vorschriften 5 Tage Haft für 15 ℳ B.-L. 4851.

432. **Winter** Georg, led. Müller von Bockenheim bei Frankfurt a/Main, geb. 24.10.84. vom Sch.-G. Ludwigshafen a/Rh. am 17.10.1902 weg. Körperverl. 10 Tage Gef. aus 30 ℳ B.-L. 671.

433. **Würfel** Johann Heinrich Theodor, led. Schreiner von Gaarden, A.-G. Kiel, Rgb. Schleswig, geb. 2[illegible] vom K. A.-G. Kaiserslautern am 13.5.1902 weg. Unfugs 6 Tage Haft für 6 ℳ B.-L. 3655/02.

434. **Wührl** Thomas, verh. Säger von Kolbermoor, A.-G. Aibling, geb. 27.11.76, vom Sch.-G. Freising 23.9.1902 weg Betrugs 3 Wochen Gef. B.-L. 794/02

435. **Wüst** Franz, Schuhmacher von Hartlanden, A.-G. Bamberg II, geb. 13.3.79, vom K. A.-G. Bamberg I 16.12.1902 weg. groben Unfugs u. a. 1 Woche Haft. B.-L. 58.

436. **Zatwilsky** Ladislaus, Ziegelarbeiter von Borow, Gouv. Kalisch, Rußland, geb. 20.12.81, vom K. A.-G. Würzburg am 14.8.1902 weg. verb. Schießens 4 Tage Haft aus 8 ℳ B.-L. 2714.

437. **Zeitler** Ursula, led. Dienstmagd von Bruckberg, A.-G. Moosburg, B.-A. Freising, geb. dort 30.7.83, Sch.-G. München I am 12.2.1903 weg. Diebstahls 3 Wochen Gef. B.-L. 3859.

438. **Zolles** Josefine, geb. **Kneitinger,** Tünchersfrau von Erlangen, geb. 6.6.68, vom K. A.-G. Fürth 16.10.1902 weg. Unterschlagung 6 Wochen Gef. Einl.-Ort: nächstes Ldg.-Gef. B.-L. 250.

Widerrufe aus den Jahren:

1899: 845. **1900:** 229. **1901:** 18
1902: 737. 841. 850. 853. 948. 1022. 1054. 1074. 1133. 1290.
1903: 8. 23. 31. 40. 146. 170. 175. 191. 205. 218. 230. 246. 271. 278. 285. 288. 3
296. 299. 311. 312. 314. 317. 331.

Druck der Dr. Wild'schen Buchdruckerei (Gebr. Parcus) in München.

Nr. 6. **München,** 20. Mai 1903.

Beilage zum Bayer. Zentral-Polizei-Blatte.

Nachbezeichnete Strafen sind, falls nicht ausdrücklich anderweitige Bestimmung getroffen ist, zu vollziehen und die veranlassenden Gerichte vom Vollzuge in Kenntnis zu setzen. Letzteren liegt die Notifikation der eingetretenen Erledigungen an die Redaktion ds. Bl. ob.

Verurteilt wurden:

439. **Algeier** Joseph, led. Schneider von Hunding, A.-G. Hengersberg, B.-A. Deggendorf, geb. 28.8.76 in Passau, vom Sch.-G. München I am 15.4.1903 weg. Bettels 14 Tage Haft. V.-L. 8556.

440. **Bardolf** Ambrosius, verh. Schreiner von Thulba, A.-G. Hammelburg, geb. dort 20 5.71, vom K. A.-G. München I am 23.1.1903 weg. groben Unfugs 7 Tage Haft. V.-L. 4278.

441. **Barie** Jakob, led. Maurer von Leithof, Gde. Potzbach, A.-G. Winnweiler, B.-A. Kaiserslautern, geb. 1883, vom K. A.-G. Winnweiler am 10.2.1903 weg. Forstfrevels 7 Tage Haft aus 15 ℳ 54 ₰ V.-L. 87.

442 **Bauer** Hans, Friseur von Willmars, A.-G. Mellrichstadt, geb. 15.8.75 in Schweinfurt, vom Sch.-G. Lindau am 16.4.1903 weg. Körperverl. 1 Woche Gef. V.-L 182.

443. **Bauer** Heinrich, led. Stukkateur von Neuhausen auf den Fildern, O.-A. Eßlingen, geb. dort 17.4.81, vom K. Ldg. München I am 15.1.1903 weg. Körperverl. 1 Woche Gef. V.-L. 3186.

444. **Bauer** Heinrich verh. Maurer von Wichsenstein, A.-G. Pottenstein, geb. 3.4.73, vom K. A.-G. Pottenstein am 13.1.1903 weg. Widerstands u. a. 14 Tage Gef.

445. **Bauer** Kreszenz, Häuslersfrau von Oberfreundorf, A.-G. Waldkirchen, B.-A Wolfstein, geb. 15.4.61 in Altreichenau, A.-G. Waldkirchen, vom K. Ldg. Passau am 28.1.1903 weg. Beleidigung 2 Mte. Gef. Einl.-Ort: nächstes Ldg.-Gef. V.-L. 37.

446. **Bauer** Pankraz, led. Tapezierer von Bamberg, geb. dort 26.1.68, vom K. A.-G. München I am 2.3.1903 weg. Bettels 5 Tage Haft. V.-L. 7515.

447. **Bazetelle** Peter, led. Erdarbeiter von Piove di Sacco, Prov. Padua, Italien, geb. dort 22.7.78, vom K. A.-G. Rain am 11.8 1902 weg. Forstfrevels 4 Tage Haft statt 8 ℳ 67 ₰. V.-L. 272.

448. **Böll** Jakob, led. Schlosser von Göppmannsbühl B.-A. Kemnath, geb. 2.2.72 in München, vom K. A.-G. München I am 7 3.1903 weg. Bettels 5 Tage Haft. V.-L. 7109.

449. **Bezold** Andreas, led. Fabrikarbeiter von Sassanfahrt, A.-G. Bamberg II, geb. dort 29.3.85, vom K. A.-G. Nürnberg am 23.12.1902 weg. Körperverl. 5 Tage Gef. V.-L. 51.

450. **Billmann** Johann Jakob, verh. Schlosser von Emskirchen, A.-G. Markterlbach, B.-A. Neustadt a/Aisch, geb. dort 15.6.78, vom K. A.-G. Nürnberg am 5.4.1903 weg. Bannbruchs 5 Tage Haft. V.-L. 3098.

451. **Bleßing** Adolf Johann Georg led. Gastwirtssohn, zul. Kommis, geb. 14 4.70 in Schlath, O.-A. Göppingen, vom K. A.-G Obergünzburg am 3.3.1903 weg. unerl. Auswanderung 2 Wochen Haft. V.-L. 112.

452. **Bohn** Fränklin, led. Tagner von Ludwigshafen a/Rh., geb. 21.12.87, vom K. A.-G. Ludwigshafen a/Rh. am 11.3.1903 weg Versäumnis der Christenlehre 4 Tage Haft. V.-L. 1290.

453. **Braun** Johann, verh. Schankwirt von Kasendorf, A.-G. Thurnau, B.-A. Kulmbach, geb. dort 8.3.76, vom Sch.-G. München I am 15.11.1902 weg. gef. Körperverl. 8 Tage Gef. für 40 ℳ V.-L. 4811.

454. **Breiuing** Hans, getr. leb. Zitherlehrer und Komponist von München, geb. dort 15.5.63, vom Sch.-G. München I am 13.3.1903 weg. Betrugs 3 Wochen Gef. V.-L. 6407.

455. **Bumeier** Gabriel, led. Taglöhner von Eppisburg, A.-G. Dillingen, geb. dort 25.3.69, vom K. A.-G. Obergünzburg am 19 8.1902 bezw. 13.2.1903 weg. groben Unfugs 2 Wochen Haft. V.-L. 107.

456. **Bouthillier** Johann, led. Pinselmacher von Dürrwangen, geb. 17.8.73, vom K. A.-G. Feuchtwangen am 15.1.1903 weg. Bettels u. a. 14 + 6 = 20 Tage Haft. V.-L. 105.

457. **Christl** Leo, led. Dienstknecht von Kühbach, A.-G. Aichach, geb. dort 7.2.84, vom K. A.-G. Aichach am 21.11.1902 weg. Unfugs 5 Tage Haft für 10 ℳ V.-L 108.

458. **Deubler** Ulrich, verh. Friseur von Eichstätt, geb. dort 29.6.74, vom Sch.-G. München I am 30.12.1902 weg. Verg. w. d. Gew.-Ord. 4 Tage Haft für 12 ℳ V.-L. 3839.

Digitized by Google

459. **Ehrlich** Karl, led. Maler (Tüncher) von Mannheim, geb. 10.10.83 in Rohrbach, Bad. B.-A. Sinsheim, v Sch.-G. Aichach am 16.12.1902 weg. Diebstahls 12 Tage Gef. B.-L. 770/02.

460. **Feldner** Karoline, Prostituierte von München, geb. 26.9.76, vom K. A.-G. München I am 12.3.1903 w Streunens 4 Tage Haft. B.-L 7060.

461. **Forster** Michael, led. Steinmetz von Rothenstadt, A.-G. Weiden, B.-A. Neustadt a/W.-N., geb. 11.2.76 Engleshof, A.-G. Weiden, vom Sch.-G. Regensburg I am 30.10.1902 weg. Widerstands u. a. 14 Tage G und 5 Tage Haft. B.-L. 877.

462. **Fottner** Franz Xaver, led. Schneider von München, geb. dort 8.6.75, vom K. A.-G. München I am 5 3.19 weg. Bettels 14 Tage Haft. B.-L. 7712.

463. **Fottner** Ruppert, led. Dienstknecht von Winden, B.-A. Pfaffenhofen, geb. dort 15.10.79, vom K. A.-(München I am 30 3 1903 weg. unbef. Schuttabladens 5 Tage Haft für 15 ℳ. B.-L. 8408.

464. **Freiberger** Sebastian, led. Kutscher von Kirchdorf, A.-G. Mindelheim, geb. dort 30.9.63, vom K. A.-(München I am 9.3.1903 weg. Bettels 5 Tage Haft. B.-L. 7985.

465. **Fuchs** Anton, Knecht von Bubenheim, A.-G. Kirchheimbolanden, geb. dort 16.6.78, vom Sch.-G. Frankenth am 28.9.1901 weg. Körperverl. 5 Tage Gef. event. 20 ℳ. B.-L. 219/02.

466. **Geist** Georg, led. Taglöhner von Kempten, geb. dort 22.7.82, vom K. A.-G. Kempten am 21.4.1903 weg Betrugs 12 Tage Gef. B.-L. 541.

467. **Graßer** Johann, led. Steinhauer von Nürnberg, geb. dort 20.5.84, vom K. A.-G. Nürnberg am 21.4.190: weg. Körperverl. 6 Wochen Gef. B.-L. 3735.

468. **Greiner** Ludwig, verh. Viehspanner von München, geb. dort 28.4.55, vom K. A.-G. München I am 25.2 1903 weg. groben Unfugs 5 Tage Haft für 15 ℳ. B.-L. 7586.

469. **Hauck** Karl, verh. Tagner von Altripp, A.-G. Ludwigshafen a/Rh., geb. 9.6.79, vom Sch.-G. Ludwigshafen a/Rh. am 9.1.1903 weg. Beleidigung 5 Tage Gef. aus 20 ℳ. B.-L. 1396.

470. **Hefter** Johann Nepomuk, led. Taglöhner von Rimsting, A.-G. Prien, B.-A. Rosenheim, geb. 16.1.80 in Otterkring, Gde. Rimsting, vom Sch.-G. München I am 4.4.1903 weg Betrugs 1 Tag Gef für 3 ℳ. B.-L. 8162.

471. **Hiermayer** Eduard, led. Bäcker von Monheim, B.-A. Donauwörth, geb. dort 18.12.75, vom Sch.-G. München I am 18.3.1903 weg. Unterschlagung u. a. 1 Woche Gef u. 4 Tage Haft für 20 ℳ. B.-L. 8165.

472. **Hollan** Anton, verh. Fabrikarbeiter von Svárov, Österr., geb. dort 5.7.68, vom Sch.-G. Otterberg am 4.3.1903 weg. Diebstahls 7 Tage Gef. B.-L. 138.

473. **Hornauer** Ludwig, led. Kutscher von München, geb. 25.8.78 in Straubing, vom K. A.-G. München I am 9 2.1903 weg. Übertr. ortspol. Vorschriften 18 Tage Haft für 54 ℳ. B.-L. 8394.

474. **Hronek** Wilhelm, led. Mechaniker von Braunau, Böhmen, geb. dort 12.1.78, vom Sch.-G. Tölz am 7.4.1903 weg. Unterschlagung 14 Tage Gef. B.-L. 263.

475. **Hutzler** Franz, led. Dienstknecht von Weihern, A.-G. Nabburg, geb. dort 5.5.85, vom K. A.-G. Weiden am 16.3.1903 weg. Dienstentlaufens 5 Tage Haft. B.-L. 163.

476. **Jakubetz** Anton, led. Arbeiter von Jindřichowitz (Jindřichovice), Bez.-H. Klattau (Klatovy), Böhmen, geb. dort 12.6.71, vom K. A.-G München I am 12 3.1903 weg. Bettels 5 Tage Haft. B.-L. 7071.

477. **Jäger** Julie, led. Prostituierte von München, geb. 9.5.78 in Petersbrunn, Gde Leutstetten, A.-G. Starnberg, vom K. A.-G. München I am 24.3. u. 9.4.1903 weg. Übertr. sittenpol. Vorschriften 12 u. 5 Tage Haft. B.-L. 9452. 8799.

478. **Jungbeck** Karl, led. Schneider von München, geb. dort 4.10.78, vom K. A.-G. München I am 4.3.1903 weg. Bettels 4 Tage Haft. B.-L. 8560.

479. **Klingenbeck** Joseph, led. Steinhauer von Wörth a/Main, A.-G. Klingenberg, B.-A. Obernburg, geb. 25.7.53, vom K. A.-G. Klingenberg am 10.4.1903 weg. Nichterfüllung eines bezirksamtl. Arbeitsauftrages 6 Tage Haft.

480. **Leichtenstern** Adam, led. Metzger von Neuburg a/D., geb. 1 11.73 in Triesing, A.-G. Pfaffenhofen, vom K. A.-G. München I am 2.3.1903 weg. groben Unfugs 8 Tage Haft. B.-L. 6603.

481. **Leutenmeyer** Heinrich, Tüncher von Landau, Pfalz, geb. dort 3.11.83, vom Sch.-G. Landau (Pfalz) am 25.3.1903 weg. Diebstahls 5 Tage Gef. B.-L. 366.

482. **Leonhardt** Johannes, led. Ackerer von Leinsweiler, A.-G. Landau (Pfalz), geb. dort 15.12.83, vom K. A.-G. Landau (Pfalz) am 24.8.1902 weg. Waffentragens u. Schießens 10 Tage Haft aus 10 ℳ. B.-L. 1369/02.

483. **Liepold** Anna, led. Fabrikarbeiterin von München, geb. dort 15.6.81, vom K. A.-G. München I am 24.3.1903 weg. groben Unfugs 4 Tage Haft für 12 ℳ. B.-L. 8624.

Lüttinger Max, led. Sandhändler, geb. 31.12.87 in Ludwigshafen a/Rh., vom Sch.-G. Ludwigshafen a/Rh. am 17.2.1903 weg. Diebstahls 5 Tage Gef. V.-L. 691.

Loder Franz, led. Viehtreiber von München, geb. dort 18.3.81, vom Sch.-G. München I am 17.4.1903 weg. Beihilfe zum Betrugsversuch 5 Tage Gef. (Reststrafe). V.-L. 8651.

Lohmaier Katharina, led. Kellnerin von Wambach, A.-G. Dorfen, B.-A. Erding, geb. 2.1.73 in Geislbach, Gde. Wambach, vom K. A.-G. München I am 21.2.1903 weg. Bannbruchs 14 Tage Haft. V.-L. 8621.

Mathäs Franz, led. Tüncher von Arzheim, A.-G. Landau, Pfalz, geb. dort 12.10.70, vom K. A.-G. Landau, Pfalz, am 13.8.1902 weg. unerl. Auswanderung 10 Tage Haft aus 30 ℳ V.-L. 1351/02.

Mattis Karl Hermann, led. Lackierer von Karlsruhe, geb. dort 10.3.70, vom Sch.-G. München I am 17.3.1903 weg. Bettels 9 Tage Haft. V.-L. 6853.

Maurer Joseph, Dienstknecht von Unterrödel, A.-G. Hilpoltstein, geb. 4.8.76, vom Sch.-G. Herrieden am 17.3.1903 weg. Betrugs u. a. 14 Tage Gef. V.-L. 80.

Mayer Albert, von Ludwigshafen a/Rh., geb. 17.8.88, vom K. A.-G. Ludwigshafen a/Rh. am 4.3.1903 weg. Schulversäumnis 7 Tage Haft. V.-L. 1299.

Mayr Donatus, led. Metzger von Oberigling, A.-G. Landsberg, geb. dort 14.6.77, vom Sch.-G. München I am 31.3.1903 weg. Körperverl. 2 Wochen Gef. V.-L. 7888.

Meiner Christian, verh. Händler von Schlottenhof, A.-G. Thiersheim, B.-A. Wunsiedel, geb. 31.7.72 in Augsburg, vom K. A.-G. München I am 29.3.1903 weg. Bannbruchs 6 Tage Haft. V.-L. 7489.

Meixner Maria, led. Taglöhnerin von Schwandorf, B.-A. Burglengenfeld, geb. dort 15.10.63, vom Sch.-G. München I am 9.12.1902 ꝛc. ꝛc. u. 30.1.1903 weg. Widerstands u. a. 1 Mk. 15 Tage Gef. u. 7 Wochen u. 15 Tage Haft. V.-L. 2756.

Mornweck Anna Emilie von, Dienstmagd, geb. 14.7.82 in Großhennersdorf, Sächs. A.-H. Löbau, vom K. Sächs. A.-G. Zittau am 17.7.1902 weg. Diebstahls 10 Tage Gef. (A.-B. 109/02.)

Niedermeier Johann, led. Korbflechter von Achdorf, A.-G. Landshut, geb. dort 13.1.82, vom K. A.-G. Landshut am 18.2.1902 bezw. 28.4.1903 weg. Forstfrevels 10 ℳ 61 ₰ event. 5 Tage Haft. V.-L. 684.

Paul Joseph, Schiffer von Speyer, geb. 5.3.79 (1,65 m, mager, dunkelblonde Haare, Anflug von dunkelblondem Schnurrbärtchen; schwarzer weicher Filzhut, blauer Schifferanzug), vom Großh. Badischen A.-G. Mannheim IX am 18.4.1903 weg. Körperverl. 2 Wochen Gef. Drahtnachricht. (17414).

Petz Joseph, led. Monteur u. Maurer von München, geb. dort 31.12.59, vom Sch.-G. München I am 6. u. 29.3.1903 weg. Diebstahls u. a. 5 Tage Gef. u. 10 Tage Haft. V.-L. 6018. 8690.

Pickel Christian, led. Taglöhner von Nürnberg, geb. 6.6.83 in Erlangen, vom K. A.-G. Nürnberg am 20.2.1903 weg. Unfugs 1 Woche Haft. V.-L. 3060.

Präg Christian, led. Händler von Langfurth, Gde. Oberkemmathen, A.-G. Wassertrüdingen, B.-A. Dinkelsbühl, geb. dort 25.12.58, vom K. A.-G. Nürnberg am 23.4.1903 weg. Bannbruchs 7 Tage Haft. V.-L. 3531.

Reichelmeier Joseph, led. Schuhmacher von Welshofen, A.-G. Dachau, geb. dort 16.12.77, vom K. A.-G. München I am 5.11.1902 weg. Bannbruchs 17 Tage Haft. V.-L. 8232.

Reng Rupert, led. Taglöhner von Kelheim, geb. dort 28.2.56, vom Sch.-G. Kelheim am 8.5.1903 weg. Bettels u. a. 32 Tage Haft. V.-L. 385.

Rogl Kreszenz, led. Blumenverkäuferin von München, geb. 31.10.85 in Bayerbach, vom K. A.-G. München I am 24.3.1903 weg. Gewerbsunzucht 14 Tage Haft. V.-L. 7990.

Scheidengraber Johann, led. Taglöhner von Oberpäring, A.-G. Osterhofen, B.-A. Vilshofen, geb. dort 25.10.78, vom Sch.-G. München I am 7.3.1903 weg. Körperverl. u. a. 3 Mte. 2 Wochen Gef. u. 1 Woche Haft. V.-L. 6589.

Scheick Ferdinand, led. Uhrmacher von Straubing, geb. dort 27.2.80, vom K. A.-G. Straubing am 8.3.1903 weg. unbef. Fischens 14 Tage Haft. V.-L. 421.

Schötz Max, verh. Bräuer von Walchsing, A.-G. Vilshofen, geb. dort 19.10.69, vom Sch.-G. München I am 6.12.1902 weg. Betrugs 4 Wochen Gef. V.-L. 7460.

Schmidt August led. Schlosser von Selb, B.-A. Rehau, geb. 20.2.78, vom Sch.-G. Selb am 18.3.1903 weg. Hausfriedensbruchs 12 Tage Gef. Einl.-Ort: nächstes Ldg.-Gef. V.-L. 81.

Schmitt Michael Joseph, Schafknecht, geb. 31.10.80 in Waldaschaff, A.-G. Aschaffenburg, vom Großh. Bad. A.-G. Tauberbischofsheim am 9.5.1902 weg. unbef. Weidens 45 Tage Gef. event. 150 ℳ Falls die Geldstrafe nicht sofort bezahlt wird, Einlieferung in das Amtsgef. Tauberbischofsheim. (7637.)

Digitized by Google

508. **Schneider** Barbara, Fabrikarbeiterin von Unterschneidheim, O.-A. Ellwangen, geb. 12.5.85 in Münch vom Sch.-G. München I am 1.4.1903 weg. Diebstahls 3 Tage Gef. V.-L. 7970.

509. **Schröder** Joseph, Lotteriekollekteur von Mainz, vom K. A.-G. Weidenberg am 17.11.1902 weg. Aufforder zur Teilnahme an der in Bayern nicht zugelassenen Hessisch-Thüring. Staatslotterie 50 ℳ event. 5 Ta Haft. V.-L. 32.

510. **Schröter** Joseph, Lotteriekollekteur, vom K. A.-G. Pfaffenhofen am 23.12.1902 weg. Einladung zur Beteilig an einer in Bayern nicht zugelassenen Lotterie 10 Tage Haft event. 50 ℳ. V.-L. 622/02.

511. **Schröter** Joseph, led. Lotteriekollekteur von Chmeleschen, Bez.-H. Podersam, Böhmen, geb. dort 27.11. vom K. A.-G. Stadtprozelten am 25.11.1902 weg. Einladens zur Teilnahme an einer in Bayern n zugelassenen Lotterie 10 Tage Haft event. 30 ℳ. V.-L. 5.

512. **Schröter** Joseph, Lotteriekollekteur von Mainz, Hessen, vom K. A.-G. Pottenstein am 9.12.1902 weg. une Kollektierens 5 Tage Haft für 20 ℳ.

513. **Siegelsberger** Georg, led. Taglöhner von Rothenstadt, A.-G. Weiden, B.-A. Neustadt W.-N., geb. 25.7.77, vom K. A.-G. Weiden am 31.3.1903 weg. Ruhestörung 5 Tage Haft. V.-L. 205.

514. **Spieß** Heinrich, led. Tagner, geb. 22.12.81 in Hohenecken, A.-G Kaiserslautern, vom K. A.-G. Ludwig hafen a/Rh. am 2.2.1903 weg. Werfens 5 Tage Haft. V.-L. 582.

515. **Spring** Franz, verh. Kutscher u. Hausmeister von München, geb dort 22.5.65, vom Sch.-G. Münch am 21.1. u. 8.4.1903 weg. Körperverl. u. a 6 Tage Gef. für 18 ℳ u. 5 Tage Haft für 15 ℳ V.-L. 7398.

516. **Steinmayer** Josephine, led. Prostituierte von Neumarkt i/O., geb. 23.5.77 in Ingolstadt, vom K. A. München I am 27.9.1902 weg. Sittenpol.-Übertr. 5 Tage Haft. V.-L. 7961.

517. **Ströhl** Johann, led. Glasmaler von München, geb. dort 16.5.83, vom K. A.-G. München I am 6.3.1903 weg. Arbeitsscheue 4 Wochen Haft. V.-L. 7001.

518. **Vogl** Nikolaus, verw. Schuhmacher von Kirchdorf, A.-G. Abensberg, B.-A. Kelheim, geb. dort 28.1.56, vom K. A.-G. Kelheim am 1.2.1903 weg. Hausfriedensbruchs 21 Tage Gef. V.-L. 127.

519. **Walbert** Maria, Glaspoliererfrau von Eisendorf, Ger.-Bez. Hostau, Bez.-H. Bischofteinitz, Böhmen, ge 15.5.72 in Lohberg, A.-G. Neukirchen, B.-A. Köpting, vom K. A.-G. Weiden am 17.12.1902 weg. Diebsta 1 Tag Gef. V.-L. 598/02.

520. **Wahner** Georg, verh. Schreiner von Tiefenhöchstadt, A.-G. Bamberg II, geb. 3.11.66 in Nürnberg, vom K. A.-G. Nürnberg am 26.3.1903 weg. Bannbruchs u. a. 12 Tage Haft. V.-L. 2876.

521. **Weiß** Johann, led. Säger von Tirschenreuth, geb. 30.10.79 in Wondreb, A.-G. Tirschenreuth, vom K. A. Nürnberg am 29.12.1902 weg. Körperverl. 14 Tage Gef. V.-L. 3392.

522. **Wibder** Maria, led. Prostituierte von München, geb. dort 7.3.79, vom K. A.-G. München I am 6.4.19 weg. Streunens 5 Tage Haft. V.-L. 9800.

523. **Wiesinger** Xaver, led. Bahnaufseher von Kirchenlaibach, A.-G. Weidenberg, B.-A. Bayreuth, geb. 24.1.76, vom K. A.-G. Starnberg am 25.10.1902 weg. Konkubinats 5 Tage Haft event. 15 ℳ A.-Z. 869.

524. Čopčač Anton, led. Händler von Neu-Hrosenkau (Hrozenkov Novy), Bez.-H. Wallachisch Meseritsch (Valaš Mezeříči), geb. dort 24.5.82 (1,78 m, schlank, blaugraue Augen, spitze Nase, bartlos, deutsche Sprache), K. A.-G. Schwandorf am 21.5.1902 weg. Betrugs 2 Mte. Gef. Einl.-Ort: nächstes Ldg.- oder ldg. A hilfs-Gef. (94.)

525. **Zimmermann** Peter, led. Taglöhner von Kaiserslautern, geb dort 18.9.83, vom Sch.-G. Otterberg 18.3.1903 weg. Diebstahls 4 Tage Gef. V.-L. 161.

Widerrufe aus den Jahren:

1898: 388.
1900: 774.
1901: 130. 402. 734. 822. 825. 1009. 1302. 1322. 1325. 1437. 1508.
1902: 178. 182. 309. 359. 410. 631. 743. 759. 782. 840. 905. 936. 1094. 1107. 1278.
1903: 30. 71. 81. 108. 115. 123. 127. 151. 186. 192. 204. 206. 217. 222. 237. 244. 262. 267. 268. 306. 310. 319. 346. 349. 353. 358. 360. 365. 366. 368. 369. 376. 379. 380. 383. 384. 392. 394. 403. 404. 408. 414. 425. 431. 437.

Druck der Dr. Wild'schen Buchdruckerei (Gebr. Parcus) in München.

Nr. 7. München, 20. Juni 1903.

Beilage zum Bayer. Zentral-Polizei-Blatte.

Nachbezeichnete Strafen sind, falls nicht ausdrücklich anderweitige Bestimmung getroffen ist, zu vollziehen und die veranlassenden Gerichte vom Vollzuge in Kenntnis zu setzen. Letzteren liegt die Notifikation der eingetretenen Erledigungen an die Redaktion ds. Bl. ob.

Verurteilt wurden:

26. **Aufleger** Wilhelm, led. Taglöhner von Essenbach, A.-G. Landshut, geb. 13.6.77 in Achdorf, A.-G. Landshut, vom Sch.-G. Landshut am 2.3.1903 weg. Sachbeschädigung u. a. 2 Mte. 5 Tage Gef. V.-L. 778.

27. **Beck** Max Alwin Edgar, verw. Lotteriekollekteur, geb. 3.12.60 in Althofnaß, Kr. Breslau, zul. in Schwerin i. M., vom K. A.-G. Gunzenhausen am 12.2.1901 weg. Übertr. d. Art 57 a P.-St.-G.-B. 6 Tage Haft ev. 30 ℳ V.-L. 596|02.

28. **Benedikt** Johann, led. Maler von Dingolfing, geb. dort 19.2.82, vom K. A.-G. Reichenhall am 7.5.1903 weg. Ruhestörung u. a. 5 + 3 = 8 Tage Haft. V.-L. 192.

29. **Bühler** Joseph, led. Maurer, geb 16.2.78 in Brand, Gde. Kimratshofen, A.-G. Kempten, vom Sch.-G. Lindau am 16.4.1903 weg. Beleidigung 1 Woche Gef. V.-L. 219.

30. **Braunwieser** Simon, verh. Wirtschaftspächter von Eugendorf, Bez.-H. Salzburg, geb. 26.10.68 in Seekirchen, Gbz. Neumarkt, Bez.-H. Salzburg, vom Sch.-G. München I am 20.3.1903 weg. Betrugs 3 Tage Gef. für 12 ℳ V.-L. 11061.

31. **Brenner** Johann, led. Mühlgehilfe von Mönstetten, A.-G. Burgau, B.-A. Günzburg, geb. 5.6.85, vom Sch.-G. Zusmarshausen am 3.4.1903 weg. Diebstahls 6 Tage Gef. V.-L. 110.

32. **Brücken** Friedrich Wilhelm, led. Former, geb. 15.10.41 in Neuwerk, A.-G. München-Gladbach, Rgb. Düsseldorf, vom K. A.-G. Bergzabern am 19.3.1903 weg. Bettels 2 Wochen Haft. V.-L. 310.

33. **Daubinet** Karl, Hausierer von Straßburg, geb. 5.4.74, vom Sch.-G. Grafenau am 23.4.1903 weg. Verg. w. d. Sittlichkeit u. a. 3 Mte. 21 Tage Gef. Einl.-Ort: Ges.-Anstalt Amberg. V.-L. 239.

34. **Denk** Friedrich, led. Schlosser von Pappenheim, B.-A. Weißenburg a|S., geb. dort 23.1.76, vom K. A.-G. München I am 24.3.1903 weg groben Unfugs 14 Tage Haft. V.-L. 9021.

35. **Dormeier** Heinrich, Kaufmann, geb 24.5.70 in Kochem, Rgb. Koblenz, in Essen wohnhaft gewesen, vom K. Sch.-G. Essen (Preußen) am 26.5.1902 weg. Genußmittelfälschung 1 Mt. Gef. u. 50 ℳ ev. 10 Tage Gef. 1 D 164|02.

36. **Eder** Karl, led. Dienstknecht von Reinhausen, A.-G. Stadtamhof, geb. 7.8.84 in München, vom K. A.-G. Cham am 1.5.1903 weg. Übertr. der Dienstbotenord. 4 Tage Haft. V.-L. 169.

37. **Elsässer** Siegfried, led. Taglöhner von Riezlern, Gde. Mittelberg, Bez.-H. Bregenz, Vorarlberg, geb. dort 23.3.73, vom Sch.-G. Immenstadt am 30.4.1903 weg Diebstahls 4 Tage Gef. V.-L. 159.

38. **Epes** Charles, Chauffeur von Paris, vom K. A.-G. Füssen am 10.9.1902 weg. Übertr. nach § 366 Ziff. 10 R.-St.-G.-B. 11 Tage Haft aus 43 ℳ V.-L. 328.

39. **Feicht** Georg, Ökonom von Stüblhäuser, A.-G. Wegscheid, geb. dort 23.4.67, vom Sch.-G. München I am 21.4.1903 weg. unerl. Auswanderung 10 Tage Haft für 50 ℳ V.-L. 10455.

40. **Fischer** Max, led. Buchbinder von Colmberg, A.-G. Ansbach, geb. 29.12.82 in Weißenburg a|S., vom K. A.-G. Nürnberg am 27.3.1903 wegen Betrugs 3 Tage Gef. V.-L. 3082.

41. **Fröhlich** Thomas, led. Uhrmacher von Aschaffenburg, geb. dort 10.2.73, vom K. A.-G. Aschaffenburg am 2.10.1902 weg. groben Unfugs 7 Tage Haft. V.-L. 1163|02.

42. **Geiger** Joseph, Bahnadspirant von Dörfleins, A.-G. Bamberg II, geb. 14.4.81 in Unterhaid, A.-G. Bamberg II, vom Sch.-G. München I am 21.4.1903 weg. unerl. Auswanderung 10 Tage Haft für 50 ℳ V.-L. 10456.

43. **Gerstler** Cäcilie, led. Prostituierte von Altdorf, Ldg. Freiburg, Baden, geb. dort 2.7.76, vom K. A.-G. München I am 25.2.1903 weg. Übertr. sittenpol. Vorschriften 6 Tage Haft. V.-L. 9350.

44. **Glöckl** Barbara, led. Taglöhnerin von Hochdorf, A.-G. Regen, geb. 6.12.68 in Ranzingerberg, Gde. Lalling, A.-G. Hengersberg, B.-A. Deggendorf, vom K. A.-G. Starnberg am 7.4.1903 weg. Körperverl. 20 Tage Gef. 147|300.

Digitized by Google

545. **Goldhammer** Anna, led Prostituierte von Čeſtin, Bez.-H. Kuttenberg, Böhmen, geb. 26 6.77 in Hallein, vom K. A.-G. München I am 18.4.1903 weg. Sittenpol.-Übertr. 4 Tage Haft. V.-L. 8474.

546. **Groſzl** Simon sen., verh. Taglöhner von Bruckbergerau, A.-G. Moosburg, V.-A. Freiſing, geb. 28.4.59, vom K. A. G. München I am 14.2.1903 weg. Nichtanhaltens ſeines Sohnes zum Schulbeſuch 8 Tage Haft. V.-L. 8926.

547. **Groſzberger** Anna, led. Prostituierte von München, geb. dort 26.3.81, vom K. A.-G. München I am 6.2.1903 weg. Sittenpol.-Übertr. 4 Tage Haft. V.-L. 6350.

548. **Gump** Joſeph jun., led. Korbmacher von Neuſtockau, Gde. Reichertshofen, A.-G. Ingolſtadt, geb. 17.11.73, vom K. A.-G. Ingolſtadt am 27.4.1903 weg. Forſtfrevels 12 Tage Haft ſtatt 30 ℳ 93 ₰. V.-L. 679.

549. **Harlander** Jakob, verh. Möbeltransporteur von Stadtamhof, geb. dort 29.3.50, vom Sch.-G. München I am 3.12.1902 weg Betrugs 3 Wochen Gef. V.-L. 5449.

550. **Haſtreiter** Joſeph, verh. Taglöhner und Brauer von Kötzting, vom K. Ldg. München I am 22.9.1902 weg. Zeugenungehorſams 6 Tage Haft ev. 30 ℳ U.-V. 63.

551. **Haunſchild** Franz, lediger Schmied von Schößl, Bez.-H. Komotau, Böhmen, geboren 13.6.82, vom K. Ldg. Straubing als Berufungsinſtanz am 7.2.1903 weg. gr. Unfugs 3 Wochen Haft. V.-L. 155.

552. **Häfele** Maria, led Dienſtmagd von Thannheim, O.-A. Leutkirch, geb. dort 28.8.82, vom K. A.-G. München I am 7.4.1903 weg. Bruchs der Landesverweiſung 6 Wochen Haft. V.-L. 9752.

553. **Hellmeier** Jakob, Taglöhner von Moosburg, V.-A. Freiſing, geb. 25.7.82, vom K. A.-G. Moosburg am 21 3.1903 weg. Diebſtahls 2 Tage Gef. V.-L. 181.

554. **Hepting** Martin, Dienſtknecht von Eglhauſen, Gde. Schlipps, A.-G. Freiſing, geb. 1.2.71, vom Sch.-G. Freiſing am 21.4.1903 weg. unerl. Auswanderung 8 Tage Haft. V.-L. 450.

555. **Herrmann** Anton, led. Metzger von Eibelſtadt, A.-G. Ochſenfurt, geb. dort 11.5.78, vom Sch.-G. München I am 20.5.1903 weg. Diebſtahls u. a. 3 Tage Gef. V.-L. 10934.

556. **Hornbaſch** Friedrich, led. Seiler von Weißenburg a/S., geb. dort 1883, vom K. A.-G. Bamberg II am 23.4.1903 weg. Betrugs 1 Monat Gef. V.-L. 679.

557. **Joſt** Ludwig, Schirmhändler von Pirmaſens, geb. 16.1.64, vom K. A.-G. Dahn am 26.9.1902 wegen Straßenpol.-Übertr. u. a. 5 Tage Haft ev. 8 ℳ V.-L. 301.

558. **Kagerer** Margareta, led. Kindermädchen von München, geb. dort 9.6.81, vom Sch.-G. München I am 9.4.1903 weg. Diebſtahls 5 Tage Gef. V.-L. 9343.

559. **Kandlbinder** Anna, Taglöhnerstochter von Eichendorf, A.-G. Landau a/J., geb. dort 8.4.88, vom K. A.-G. Landau a/J. am 17.4.1903 weg. Betrugs 8 Tage Gef. V.-L. 290.

560. **Kerſchbaum** Euſtach, led Zünddrahthobler von Philippshütte, Bez.-H. Schüttenhofen, Böhmen, geb. 17.5.71, vom K. A.-G. Grafenau am 17.5.1902 weg. Unfugs 5 Tage Haft. V.-L. 316/02.

561. **Kohberger** Joſeph, led. Kellner von Frankenmarkt, Bez.-H. Böcklabruck, geb. 28.5.77 in München, vom K. A. G. München I am 1.4.1903 weg. Ruheſtörung 7 Tage Haft für 21 ℳ V.-L. 10678.

562. **Kramath** Albert, led. Proviſionsreiſender, geb. 30 3.67 in Memel, zul. in Meiningen, vom K. A.-G. Gunzenhauſen am 22.3.1900 weg. Betrugs 1 Tag Gef. ev. 3 ℳ V.-L 425/00.

563. **Kreutzer** Johann, led Eiſendreher von Augsburg, geb. dort 31.7.78, vom K. A.-G. Augsburg am 16.4.1903 weg. Sachbeſchädigung 5 Tage Gef. V.-L. 1316.

564. **Kreuzer** Karl, led. Schreiner von Ingolſtadt, geb. dort 27.1.81, vom K. A.-G. Prien am 22.7.1902 wegen Ruheſtörung u. a. 4 Tage Haft für 8 ℳ

565. **Krieger** Anna, Hauſiererin von Straubing, geb. 16.5.48, vom K. A.-G. Freiſing am 26.1.1903 wegen Hausfriedensbruchs u. a. 14 Tage Gef. u. 14 Tage Haft. Einl.-Ort: nächſtes Ldg.- od. ldg. Aushilfsgef. V.-L. 96.

566. **Langzauner** Anna, led. Blumenmädchen von München, geb. 13.4.84 in Augsburg, vom K. A.-G. München I am 6.4.1903 weg. Gewerbsunzucht 21 Tage Haft. V.-L. 9979.

567. **Laubinger** Johann, led. Fuhrknecht von Bruck, Gde. Burk, A.-G. Waſſertrüdingen, V. A. Dinkelsbühl, geb. dort 11.12.57, vom K. A.-G. Augsburg am 21.6.1902 und 1.3.1903 wegen Ruheſtörung 1 Woche und 5 Tage Haft. V.-L. 973. 974.

568. **Leither** Heinrich, led., früher Käſehändler, von Durach, A.-G. Kempten, geb. dort 12.2.64, vom K. A.-G. Kempten am 16.12.1902 weg. Bahnpolizeiübertr. 4 Tage Haft für 10 ℳ V.-L. 583.

569. **Löſch** Friedrich, verh. Maler u. Tüncher von Renzenheim, A.-G. Scheinfeld, geb. 8.8.58 in Lonnerſtadt, A.-G. Höchſtadt a/Aiſch, vom K. A.-G. Nürnberg am 24.4.1903 weg. Bettels 5 Tage Haft. V.-L. 3551.

570. **Löfch** Maria, led. Dienſtmagd von Laufen, geb. dort 7.3.80, vom K. A.-G. Traunſtein am 17.2.1903 weg Übertr. der Dienſtbotenordnung 4 Tage Haft.

571. **Maltry** Johann, verh. Sandhändler von Quirnheim, A.-G. Grünſtadt, B.-A. Frankenthal, geboren dort 24.7.50, vom Sch.-G. Ludwigshafen a/Rh. am 10.3.1903 weg. Körperverl. 8 Tage Gef. B.-L. 1760.

572. **Manchuetti** Belin, led. Steinbrucharbeiter von Grigno, Gbz. Strigno, Bez.-H. Borgo, Tirol, geboren dort 23.1.73, vom K. A.-G. Füſſen am 13 5.1902 weg. groben Unfugs u a. 6 Tage Haft. B.-L. 187.

573. **Mandl** Thereſe, geb. Zepf, von ihrem Ehemann getr. led. Maurersfrau von Wolfsegg, A.-G. Regenſtauf, B.-A. Stadtamhof, geb. 1.10.75 in Regensburg, vom K. A.-G. Weiden am 21.4.1903 weg. Gewerbsunzucht 14 Tage Haft. B.-L. 223.

574. **Mannhardt** Anna, lediges Dienſtmädchen von Siegenburg, A.-G. Abensberg, B.-A. Kelheim, geboren dort 2.7.84, vom K. A.-G. München I am 6.5.1903 weg. Arbeitsſcheue 1 Woche Haft. B.-L. 10308.

575. **Megele** Adolf, led. Bäcker von Baumgarten, A.-G. Dillingen, geb. dort 16.12.75, vom K. A.-G. Augsburg am 18.12.1902 weg. groben Unfugs 10 Tage Haft. B.-L. 801.

576. **Merkl** Johann, led. Metzger von Oberwattenbach, A.-G. Landshut, geb. 25.12.73, vom K. A.-G. Freiſing am 25.4.1903 weg. Bannbruchs 5 Tage Haft. B.-L. 387.

577. **Mertel** Leonhard, led. Taglöhner von Stein, A.-G. Nürnberg, geb. dort 1.11.84, vom K. A.-G. Nürnberg am 28.3.1903 weg Bannbruchs 5 Tage Haft. B.-L. 3275.

578. **Michaelſen** Louis A., Lotteriekollekteur, zul. in Neubrandenburg, Meckl.-Strelitz, vom K. A.-G. Gunzenhauſen am 18.12.99 weg. Übertr. des Art. 57 a P.-St.-G.-B. 10 Tage Haft ev. 40 ℳ B.-L. 156/00.

579. **Michel** Philipp, led. Inſtallateur von München, geb. dort 7.3.81, vom Sch.-G. München I am 16.1.1903 weg. groben Unfugs 4 Tage Haft für 20 ℳ B.-L. 10410.

580. **Miedauer** Anna, Reſpizientensfrau von Schwanenſtadt, Bez.-H. Böcklabruck, Ob.-Öſterr., z. Zt. in Ried, Ob.-Öſterr., geb. im März 1852 in Kollerſchlag, Bez.-H Rohrbach, Ob.-Öſterr., vom Sch.-G. Tittmoning am 17.2.1903 weg. Betrugs 2 Monate Gef. B.-L. 23.

581. **Mittlehner** Max, led. Metzger von Wolnzach, A.-G. Geiſenfeld, B.-A. Pfaffenhofen, geb. dort 23.1.75, vom Sch.-G. München I am 21.4 1903 weg. verbot. Waffentragens 4 Tage Haft für 12 ℳ B.-L. 10261.

582. **Nothegger** Maria, led. Dienſtmagd von Köſſen, Bez.-H. Kitzbühel, Tirol, geboren 15.4.88, vom Sch.-G. München I am 13.3.1903 weg. Diebſtahls 1 Tag Gef. B.-L. 6427.

583. **Off** Georg, led. Taglöhner von Murgenbach, Gde. Wildſteig, A.-G. Schongau, geboren dort 19.3.76, vom K. A.-G. Starnberg am 17.3.1903 weg. Diebſtahls 10 Tage Gef. A.-Z. 76/298.

584. **Pleiz** Aloys, Korbmacher von Grillheim, Gde. Karlskron, A.-G. Neuburg a/D., geb. dort 2.2.70 (zieht vermutlich in Ober- und Niederbayern als hauſierender Korbmacher umher), vom K. A.-G. Neuburg a/D. am 6.2.1903 weg. Forſtfrevels 14 Tage Haft aus 37 ℳ 11 ₰. B.-L. 431.

585. **Regler** Johann, Taglöhner von Gersdorf, A.-G. Weißenburg a/S., geb. 19.10.73 in Biburg, A.-G. Greding, B.-A. Hilpoltſtein, vom K. A.-G. Nürnberg am 24.3 1903 wegen Bannbruchs u. a. 6 Tage Haft. B.-L. 2803.

586. **Reitmeier** Joſeph, verh. Obſthändler von München, geb. 10.5.70 in Weinhauſen, A.-G. Kaufbeuren, vom K. A.-G. München I am 23.4.1903 weg Straßenpolizeiübertr. 4 Tage Haft für 12 ℳ B.-L. 10125.

587. **Roſel** Emilie, verh. (jedoch von ihrem Ehemann getr. led.) Gärtnersfrau von München, geb. dort 24.11.68, vom K. A.-G. München I am 14.4.1903 weg. Gewerbsunzucht 14 Tage Haft. B.-L. 9656.

588. **Sandner** Michael, led. Kolporteur von Höfen, A.-G. Ansbach, geb. dort 17.5.66, vom Sch.-G. Berneck am 19.3.1903 weg. Betrugs u. a. 8 Tage Gef. u. 3 Wochen Haft. B.-L. 252. 258.

589. **Schäfer** Aloys, Steinhauer von Scheringen, Bad. A.-G. Buchen (24 J., 1,65—1,70 m, dickes Geſicht, hellblonde, etwas über die Stirn gekämmte Haare, blonder Schnurrbart; ſtark abgetragene gräuliche Joppe, Weſte u. Hoſe), vom Großh. Badiſchen Sch. G. Buchen am 27.3.1903 wegen Körperverl., Widerſtands u. a. 3 Mte. 2 Wochen Gef. u. 3 Tage Haft. Einl.-Ort: Kreisgef. in Raſtatt (3865).

590. **Schiffer** Philipp, verh. Techniker von Würzburg, geb. 12.4.76, vom K. A.-G. Ludwigshafen a/Rh. am 22.10.1902 weg. Unfugs 5 Tage Haft aus 5 ℳ B.-L. 599.

591. **Schlerth** Ferdinand, led. Taglöhner, geb. 6.11.79 in Oberbeſſenbach, A.-G. Aſchaffenburg (ſoll in der Rheinpfalz bei einem von der Firma Holzmann u. Cie. betriebenen Tunnelbau beſchäftigt ſein), vom Großherzogl. Sch.-G. Mannheim (Baden) am 16.1.1900 weg. Körperverl. 5 Tage Gef. ſtatt 20 ℳ (20434).

592. **Schmid** Joſepha, Schmiedsfrau von Bühlenhauſen, O.-A. Blaubeuren, geb. 16.10.70 in Burgheim, A.-G. Neuburg a/D., vom Sch.-G. München I am 14.2.1903 weg. Betrugs 4 Wochen Gef. B.-L. 9413.

Digitized by Google

593. **Schmitt** Karl, led. Tüncher von Bamberg, geb. dort 20.11.80, vom K. A.-G. Nürnberg am 13.2.1900 weg. Widerstands und groben Unfugs 2 Monat 10 Tage Gef. und 6 Tage Haft. V.-L. 2154.

594. **Schmied** Maria, verw. Inwohnerin von Klafferstraß, A.-G. Waldkirchen, B.-A. Wolfstein, geb. 8.12.45, vom Sch.-G. Waldkirchen am 2.4.1903 weg. Betrugs 10 Tage Gef. V.-L. 86.

595. **Schmidbauer** Nikolaus, led. Eisenbahnarbeiter von Kröhstorf, Gde. Dornach, A.-G. Landau a/Isar, geb. dort 6.12.74, vom Sch.-G. Arnstorf am 5.5.1903 wegen Bedrohung u. a. 14 Tage Gef. u. 8 Tage Haft. V.-L. 133.

596. **Schraudner** Therese, led. Fabrikarbeiterin von Winhöring, A.-G. Altötting, geb. dort 20.3.83, vom Sch.-G. München I am 14.3.1903 weg. Diebstahls 2 Wochen Gef. V.-L. 6567.

597. **Schröter** Joseph, led. Lotterieeinnehmer, geb. 27.11.78 in Ehmeleschen, Bez.-H. Podersam, Böhmen, zul. in Mainz, vom K. A.-G. Gunzenhausen am 14.10.1902 weg. Übertr. d. Art. 57 a P.-St.-G.-B. 9 Tage Haft ev. 45 ℳ V.-L. 752/02.

598. **Schulze** Ernst, led. Küfer von Wehrsdorf, A.-G. Schirgiswalde, A.-H. Bautzen, Sachsen, geb. dort 24.6.69, vom K. A.-G. Augsburg am 13.1.1903 weg. Widerstands 4 Tage Gef. aus 12 ℳ V.-L. 1143.

599. **Schuhmann** Julius, led. Tagner von Neustadt a/Haardt, geb. 24.11.85, vom Sch.-G. Ludwigshafen a. Rh. am 31.3.1903 weg. Genußmittelentwendung 14 Tage Haft. V.-L. 1916.

600. **Spring** Franz, verh. Taglöhner von München, geb. dort 21.5.65, vom K. A.-G. München I am 2.4.1903 weg. Ruhestörung 7 Tage Haft für 21 ℳ V.-L. 9461.

601. **Stemmer** Hermann Matthias Ambrosius, led. Taglöhner von Rankweil, Bez.-H. Feldkirch, Vorarlberg, geb. dort 7.12.59, vom Sch.-G. Lindau am 26.3.1903 wegen Landstreicherei 1 Tag 17 Std. 55 Min. Haft (Restst.). V.-L. 232.

602. **Stemmer** Michael, lediger Taglöhner von Lechhausen, A.-G. Friedberg, geb. dort 3.5.82, vom K. A.-G. Kempten am 8.5.1903 weg. Bettels 3 Wochen Haft. V.-L. 572.

603. **Sturm** Anna, Taglöhnersfrau von Wolfratshausen, geb. 17.10.81 in Schonstett, A.-G. Wasserburg, vom Sch.-G. München I am 31.12.1902 weg. Diebstahls 2 Tage Gef. V.-L. 424.

604. **Tiefenbrucker** Anton, verh. Taglöhner von München, geb. 14.6.76 in Neukirchen b. hl. Blut, B.-A. Kötzting, vom K. A.-G. Starnberg am 17.2.1903 weg. Diebstahls u. a. 3 Tage Gef. u. 2 Tage Haft. 54.

605. **Utzmeier** Franz Xaver, lediger Taglöhner von München, geb. dort 30.11.77, vom Sch.-G. München I am 20.4.1903 weg. Diebstahls u. a. 14 Tage Gef. und 1 Woche Haft. V.-L. 9351.

606. **Völkl** Korbinian, lediger Taglöhner von München, geb. 20.11.63 in Münsing, B.-A. Wolfratshausen, vom K. A.-G. München I am 19.1.1903 weg. Bettels 7 Tage Haft. V.-L. 9710.

607. **Vilsmeier** Franz, lediger Hufschmied von Hofstetten, A.-G. Landsberg, geb. dort 20.9.83, vom K. A.-G. Kempten am 5.5.1903 weg. Betrugs 3 Tage Gef. V.-L. 593.

608. **Wagner** Joseph, led. Eisenbahnarbeiter von Graisbach, A.-G. Monheim, B.-A. Donauwörth, geb. 24.6.71 in Westendorf, A.-G. Wertingen, vom K. A.-G. Augsburg am 1.4.1903 wegen Körperverl. 6 Wochen Gef. V.-L. 1196.

609. **Weibrecht** Johann, Mechaniker von Untersteben, A.-G. Naila, geb. dort 31.7.77, vom Sch.-G. München I am 21.4.1903 weg. unerl. Auswanderung 10 Tage Haft für 50 ℳ V.-L. 10454.

610. **Weinberger** Simon, verh. Schuhmacher von Langenerling, A.-G. Regensburg II, geboren 17.10.29, vom K. A.-G. Regensburg II am 5.5.1903 weg. Bettels 3 Wochen Haft. V.-L. 207.

611. **Wittmann** Karl Ludwig, led. Schlosser von Kelheim, geb. 3.6.83 in München, vom K. A.-G. Kelheim am 15.4.1903 weg. Forstfrevels 5 Tage Haft aus 10 ℳ V.-L. 242.

Widerrufe aus den Jahren:

1894: 759.
1897: 520.
1899: 439.
1900: 355. 534. 810.
1901: 179. 439. 932. 1288.
1902: 175. 347. 635. 861. 904. 987. 1188. 1228. 1293.
1903: 18. 84. 107. 150. 154. 166. 203. 208. 214. 221. 223. 225. 228. 232. 234. 263. 269. 275. 291. 300. 304. 324. 325. 335. 340. 341. 343. 350. 354. 357. 364. 373. 378. 381. 399. 409. 410. 416. 424. 434. 435. 445. 446. 449. 450. 463. 466. 470. 472. 474. 480. 484. 485. 490. 491. 493. 495. 497. 498. 499. 501. 513. 517. 520.

Druck der Dr. Wild'schen Buchdruckerei (Gebr. Parcus) in München.

Digitized by Google

Nr. 8. München, 12. Juli 1903.

Beilage zum Bayer. Zentral-Polizei-Blatte.

ichbezeichnete Strafen sind, falls nicht ausdrücklich anderweitige Bestimmung getroffen ist, zu vollziehen d die veranlassenden Gerichte vom Vollzuge in Kenntnis zu setzen. Letzteren liegt die Notifikation der eingetretenen Erledigungen an die Redaktion ds. Bl. ob.

Verurteilt wurden:

2. **Allgaier** Anton, led. Dienstknecht von Untermöllenbronn Gde. Reute, O.-A. Waldsee, geb. dort 4.2.84, vom K. A.-G. Lindau am 26.3.1903 weg. Betrugs 1 Mt. Gef. V.-L. 157.

3. **Ammer** Joseph, led. Müller von Gergweis, A.-G. Osterhofen, B.-A. Vilshofen, geb. dort 9.3.77, vom K. A.-G. Nürnberg am 16.12.1902 weg. Betrugs 1 Mt. Gef. V.-L. 3152.

4. **Anner** Maria, gesch. Fabrikarbeiterin von Augsburg, geb. 1.1.69 in Meinzing, Gde. Gebstorf, A.-G. Kötzting, vom K. A.-G. München I am 11.3.1903 weg. Gewerbsunzucht 10 Tage Haft. V.-L. 9751.

5. **Antretter** Anton, Schuhmacher und Taglöhner von Niederaudorf, A. G. Rosenheim, geb. 23.8.76, vom K. A.-G. Garmisch am 12.5.1903 weg. Körperverl. 2 Mte. 15 Tage Gef. V.-L. 195.

6. **Auer** Thomas, verh. Schachtmeister von Fichtelberg, Gde. Neubau, A.-G. Weidenberg, B.-A. Bayreuth, geb 4.11.52, vom K. A.-G. Hollfeld am 4.5.1903 weg. groben Unfugs 5 Tage Haft. V.-L. 168.

7. **Bachl** Aloys, led. Hadernsammler von Patersdorf, A.-G Viechtach, geb. 18.4.63, vom K. A.-G. Mallersdorf am 23.3.1903 weg. Uebertr. der Gew.-Ord. 5 Tage Haft aus 20 M. V.-L. 344.

8. **Baßenberger** Andreas, led. Dienstknecht von Teunz, A.-G. Oberviechtach, geb. dort 7.7.76, vom K. A.-G. Dachau am 23.5.1903 weg. Forstfrevels 7 Tage Haft für 14 M.

9. **Bauer** Johann Friedrich, led. Bahnarbeiter u. Kupferschmied von Kirchheim, Württ., geb. 25.11.78 in München, vom K. A.-G. Starnberg am 19.5.1903 weg. Betrugs 3 Tg. Gef. 1023|434.

10. **Bergmüller** Peter, Monteur von Bamberg, geb. 1872, vom K. A.-G. Bamberg I am 6.2.1903 weg. Forstfrevels 12 Tage Haft event. 27 M. 6 H. V.-L. 610—612.

11. **Bornstein** Max, led. Schausteller von Nürnberg, geb. 22.9.74 in Hamburg, vom K. A.-G. Nürnberg am 14.4.1903 weg. Körperverl. 6 Tage Gef. statt 30 M. V.-L. 3713.

12. **Breintner** Johann, led. Dienstknecht von Wasentegernbach, A.-G. Dorfen, B.-A. Erding, geb. 11.12.83 vom K. A.-G. Rosenheim am 30.1.1903 weg. Diebstahls 10 Tg. Gef. V.-L. 217.

13. **Danninger** Ferdinand, led. Taglöhner von Niederwaldkirchen, Gbz. Neufelden, Bez.-H. Rohrbach, Ob.-Oesterr., geb. 4 4.71 in Linz, vom K. A.-G. Miesbach am 17.9.1902 weg. Betrugs 5 Tage Gef V.-L. 948.

14. **Dehlinger** Jakob Heinrich, led. Fabrikarbeiter von Steinenberg, O.-A. Schorndorf, geb. 23.4.75, vom Sch.-G. Ludwigshafen a|Rh. am 7.4.1903 weg. Diebstahls 1 Mt. Gef. V.-L 2385.

15. **Dörrfam** Ludwig, led. Tagner von Ludwigshafen a|Rh.-Friesenheim, geb. 24.9.83, vom K. A.-G. Ludwigshafen a|Rh. am 4.3.1903 weg. Unfugs 5 Tage Haft aus 5 M. V.-L. 2195.

16. **Diffinger** Andreas, led. Fuhrmann von Ludwigshafen a|Rh.-Friesenheim, geb. 18.7.76, vom Sch.-G. Ludwigshafen a|Rh. am 30.4.1903 weg. unerl. Auswanderung 5 Tage Haft aus 10 M. V.-L. 2422.

17. **Emerz** Josef, Schneidersſohn, geb. 8.5.87 in Heimertingen, A.-G. Memmingen, vom Sch.-G. Memmingen am 15.6.1903 weg. Betrugs 8 Tage Gef. B 156.

18. **Ehrlich** Jenny, Verkäuferin von Gleiwitz, Rgb. Oppeln, geb. 10.8.72, vom K. A.-G. Bamberg I am 20.5.1903 weg. Zuwiderhandlung gegen das Gesetz, betr. die Besteuerung des Gewerbebetriebes im Umherziehen 12 Tage Haft event. 180 M. V.-L. 749.

19. **Fahrmeier** Aloys, led. Sattler von München, geb. 10 3.63, vom K. A.-G. Miesbach am 13.5.1903 weg. Beihilfe zum Verg. w. d. öff. Ord. 5 Tage Gef. V.-L. 405.

20. **Feulner** Georg, verw. Händler, geb 27.11.60 in Bärenfels, vom K. A.-G. Ansbach am 30.3.1902 weg. Uebertr. der Gew.-Ord. 5 Tage Haft für 15 M. V.-L. 808|02.

21. **Foos** Katharina, led. Sonntagsschülerin von Wattenheim, A.-G. Grünstadt, B.-A. Frankenthal, geb. dort 14.12.87, vom K. A.-G. Grünstadt am 22.4.1903 weg. Versäumnis der Sonntagsschule u. Christenlehre 4 Tg. Haft. V.-L. 385.

Digitized by Google

632. **Geißendörfer** Margarete Agathe, led. Kellnerin von Hüttenheim, A.-G. Marktbreit, B.-A. Kitzingen, geb. dort 5.4.84, vom K. A.-G. Nürnberg am 14.5.1903 weg. Bannbruchs 7 Tage Haft. B.-L. 4344.

633. **Gerstorfer** Johann, led. Taglöhner von Obernberg, Bez.-H. Ried, Ob.-Oesterr., geb. 19.5.72 in Forchtenau, Gde. Aurolzmünster, Bez.-H. Ried, vom K. A.-G. München I am 17.1.1903 weg. Forstfrevels 13 Tage Haft für 35 ℳ B.-L. 11866.

634. **Glaser** Richard, led. Schlosser von Hornbach, A.-G. Zweibrücken, geb. 3.1.78, vom Sch.-G. Ludwigshafen a/Rh. am 30.4.1903 weg. unerl. Auswanderung 5 Tage Haft aus 10 ℳ B.-L. 2421.

635. **Gleisenebner** Agnes, led. Prostituirte von Aschbach, Gbz. Mariazell, Bez.-H. Bruck an der Mur, Steiermark, geb. dort 3.1.68, vom K. A.-G. München I am 7.4.1903 weg. Sittenpol.-Uebertr. 4 Tage Haft. B.-L. 12026.

636. **Groszl** Simon, verh. Taglöhner von Bruckbergerau, A.-G. Moosburg, B.-A. Freising, geb. 28.4.59 in Siechendorf, Gde. Zolling, A.-G. Moosburg, vom K. A.-G. Schongau am 29.4.1903 weg. Bettels 7 Tage Haft. B.-L. 183.

637. **Grübl** Katharina, led. Magd von Johanneck, A.-G. Freising, geb. 27.4.84 in Pfaffenhofen, vom Sch.-G. München I am 11.5.1903 weg. Diebstahls 14 Tg Gef. B.-L. 10757.

638. **Griesbauer** Anton, led. Arbeiter vom Hilpoltstein, geb. dort 12.9.77, vom K. A.-G. Roth a. S. am 30.10.1902 weg. groben Unfugs 10 Tg. Haft. B.-L. 263.

639. **Gropp** Valentin, verh. Schiffer von Altrip, A.-G. Ludwigshafen a/Rh., geb. 3.5.67, vom Sch.-G. Ludwigshafen a/Rh. am 18.12.1902 weg. Beleidigung 14 Tage Gef. B.-L. 1759.

640. **Groß** Anna, led. Prostituirte von Eberswalde, Kr. Oberbarnim, Rgb. Potsdam, geb. dort 2.1.72, vom K. A.-G. München I am 24.1.1903 weg. Uebertr. sittenpol. Vorschriften 12 Tage Haft. B.-L. 11702.

641. **Gschaidter** Michael, led. Taglöhner u. Metzger von Neuhausen, A.-G. Selb, B.-A. Rehau, geb. dort 5.11.82, vom K. A.-G. Kelheim am 5.6.1903 weg. Verheimlichung einer ansteckenden Krankheit 8 Tage Haft. B.-L. 440.

642. **Hammer** Georg Michael, led. Winzer von Roschbach, A.-G. Edenkoben, B.-A. Landau, Pfalz, geb. 25.4.75, vom K. A.-G. Edenkoben am 11.2.1903 weg. unerl. Auswanderung 10 Tage Haft aus 50 ℳ B.-L. 397.

643. **Haas** Robert, led. Fabrikarbeiter von Winklarn, A.-G. Oberviechtach, geb. 19.5.76, vom K. A.-G. Ludwigshafen a/Rh. am 10.1.1903 weg. Unfugs 10 Tage Haft aus 10 ℳ B.-L. 1515.

644. **Heilmeier** Regina, led. Dienstmädchen von Pörnbach, A.-G. Geisenfeld, B.-A. Pfaffenhofen, geb. dort 12.1.80, vom Sch.-G. München I am 16.5.1903 weg. Diebstahls 10 Tage Gef. B.-L. 10906.

645. **Herb** Joseph, verw. Händler von Neukirchen b. hl. Blut, B.-A. Kötzting, geb. 27.5.34, vom K. A.-G. Arnstorf am 20.3.1903 weg. Uebertr. des Hausiersteuergesetzes 4 Tage Haft für 8 ℳ B.-L. 132.

646. **Hinterstraßer** Franz, led. Taglöhner von Cham, geb. 16.9.76 in Unterneukirchen, A.-G. Altötting, vom K. A.-G. Traunstein am 20.5.1903 weg. Betrugs 2 Tage Gef. B.-L. 552.

647. **Jungegger** Johann, led. Spängler von München, geb. dort 20.10.76, vom Sch.-G. München I am 13.2.1903 weg. Beleidigung 1 Mt. Gef. B.-L. 11957.

648. **Kalb** Anton August, led. Schlosser von Landshut, geb. dort 10.6.82, vom Sch.-G. Dachau am 17.3.1903 weg. Betrugs 14 Tage Gef. A.-V. 85.

649. **Keyhl** Auguste, led. Prostituirte von München, geb. dort 27.6.72, vom K. A.-G. München I am 15. u. 19.4.1903 weg. Uebertr. sittenpol. Vorschriften 16 Tage Haft. B.-L. 11199.

650. **Kainz** Franz, verh. Dienstknecht von Haidenhof, A.-G. Passau, geb. dort 30.9.66, vom Sch.-G. München I am 4.5.1903 weg. Betrugs 5 Tage Gef. B.-L. 10887.

651. **Köhler** Franziska, Buchdruckersfrau von Geiselhöring, A.-G. Mallersdorf, geb. 17.11.70 in Kaisheim, A.-G. Donauwörth, vom K. A.-G. München I am 20.5.1903 weg. Bannbruchs 1 Woche Haft. B.-L. 11609.

652. **König** Franziska, led. Prostituirte von Saldenburg, A.-G. Grafenau, geb. 8.8.78 in Gastorf, Gde. Ruderting, A.-G. Passau, vom K. A.-G. München I am 14.4.1903 weg. Uebertr. sittenpol. Vorschr. 14 Tage Haft. B.-L. 12206.

653. **Königbauer** Maria, verh., vorm. Gastwirtin in Teisbach, A.-G. Dingolfing, beh. in Lichtenhaag, A.-G. Vilsbiburg, geb. 16.3.80 in Kay, Gde. Frauenbiburg, A.-G. Dingolfing, vom K. A.-G. Dingolfing am 16.2.1903 weg. Uebertr. d. Gew.-Ord. 6 Tage Haft event. 20 ℳ B.-L. 280.

654. **Küffner** Hedwig, led. Krankenwärterin von München, geb. dort 9.4.76, vom K. A.-G. München I am 5.5.1903 weg. Gewerbsunzucht 14 Tage Haft. B.-L. 11591.

5. **Klauer** Johann Georg, led. Bader von Mannheim-Neckarau, geb. 13.5.67, vom Sch.-G. Ludwigshafen a/Rh. am 30.4.1903 weg. unerl. Auswanderung 5 Tage Haft aus 10 ℳ. V.-L. 2419.

5. **Kleemann** Daniel, led. Musiker, geb. 4.2.79 in Nackenbach, A.-G. Landstuhl, B.-A. Homburg, vom Schöffenger. Memmingen am 30.3.1903 weg. Widerstands, Beleidigung u. groben Unfugs 9 Tg. Gef. ev. 45 ℳ u. 2 Tage Haft ev. 5 ℳ.

7. **Krampf** Franz, verh. Oberkellner von Wien, geb. 10.3.66 in Rittersfeld, Gde. Traismauer, Gbz. Herzogenburg, Bez.-H. St. Pölten, Ried.-Oesterr., vom Sch.-G. München I am 5.1.1903 weg. Beleidigung 4 Tage Haft für 20 ℳ. V.-L. 9960.

8. **Krämer** Karl, led. Ackerer von Laumersheim, A.-G. Grünstadt, B.-A. Frankenthal, geb. 18.2.74, vom Sch.-G. Ludwigshafen a/Rh. am 30.4.1903 weg. unerl. Auswanderung 5 Tage Haft aus 10 ℳ. V.-L. 2418.

9. **Kreuppenbacher** Jakob, led. Tagner von Kirrweiler, A.-G. Edenkoben, B.-A. Landau (Pfalz), geb. dort 11.11.51, vom K. A.-G. Landau (Pfalz) am 23.5.1903 weg. Bettels 14 Tage Haft. V.-L. 653.

0. **Kunz** Heinrich, led. Metzger von Ludwigshafen a/Rh., geb. dort 13.2.79, vom K. A.-G. Landau (Pfalz) am 15.4.1903 weg. Unterschlagung 14 Tage Gef. V.-L. 469.

1. **Leuhardt** Andreas, verh. Sieb- u. Schirmmacher von Mölschbach, A.-G. Kaiserslautern, geb. 29.11.78 in Winden, vom K. A.-G. Landau (Pfalz) am 23.4.1903 weg. Unfugs u. a. 9 Tage Haft. V.-L. 673.

2. **Leonhardt** Johannes, led. Ackerer von Leinsweiler, A.-G. Landau, Pfalz, geb. dort 15.12.83, vom K. A.-G. Landau (Pfalz) am 20.9.1902 weg. Unfugs u. a. 8 Tage Haft aus 8 ℳ. V.-L. 18.

3. **Liffschütz** Abraham, led. Reisender von Peratyn, Gbz. Radziechów, Bez.-H. Kamionka-Strumilowa, Galizien, geb. dort 14.5.80, vom K. A.-G. München I am 4.4.1903 weg. unbef. Hausierens 5 Tage Haft für 15 ℳ. V.-L. 9167.

4. **Lottes** Maria, led. Arbeiterin von Gefrees, A.-G. Berneck, geb. dort 19.2.81, vom K. A.-G. Nürnberg am 2.4. u. 1.5.1903 weg. Diebstahls u. 2 Uebertret. d. Bannbruchs 1 Tag Gef. u. 4 + 4 = 8 Tage Haft. V.-L. 3279, 3770, 3771.

5. **Marx** Anton, led. Dienstknecht von Niedersimten, Gde. Simten, A.-G. Pirmasens, geb. dort 28.12.79, vom K. A.-G. Landau (Pfalz) am 13.8.1902 weg. Beleidigung 5 Tage Gef. aus 25 ℳ. V.-L. 1293, 1162, 1310/02.

6. **Maier** Johann, led. Schlosser von Traunstein, geb. 16.5.78 in Otting, A.-G. Laufen, vom K. A.-G. Kempten am 26.5.1903 weg. Körperverl. 4 Tage Gef. V.-L. 696.

7. **Mayer** Joseph, led. Fabrikarbeiter von München, geb. dort 11.5.81, vom K. A.-G. München I am 1.4.1903 weg. Bettels 7 Tage Haft. V.-L. 10044.

8. **Meiner** Christian, verh. Händler von Schlottenhof, A.-G. Thiersheim, B.-A. Wunsiedel, geb. 31.7.72 in Augsburg, vom Sch.-G. München I am 13.3.1903 weg. Bannbruchs 14 Tage Haft. V.-L. 11323.

9. **Maisel** Nikolaus, led. Taglöhner oder Metallschläger von Plankenfels, A.-G. Hollfeld, B.-A. Ebermannstadt, geb. 17.6.74 in Schniegling-Nürnberg, vom K. A.-G. Nürnberg am 20.2.1903 weg. Forstfrevels 5 Tage Haft für 10 ℳ 24 ₰. V.-L. 546.

0. **Merker** Ludwig, led. Schuhmacher von Altenglan, A.-G. Kusel, geb. dort 22.3.79, vom K. A.-G. Landau (Pfalz) am 25.3.1903 weg. unerl. Auswanderung 10 Tage Haft aus 30 ℳ. V.-L. 524.

1. **Mickes** Joseph, verh. Gärtner von Zasmuk (Zásmuky), Gbz. Kaurim, Bez.-H. Kolin, Böhmen, geb. dort 19.6.57, vom K. A.-G. Wörth a/D. am 8.6.1903 weg. Hundesteuerhinterziehung 4 Tage Haft für 12 ℳ. V.-L. 146.

2. **Miller** Ludwig, led. Bräuer von Pfaffenhofen a/Zusam, A.-G. Wertingen, geb. dort 1.4.70, vom K. A.-G. Wertingen am 29.5.1903 weg. Körperverl. 5 Wochen Gef. V.-L. 121.

3. **Muttenhammer** Johann, led. Schreiner von Freinberg, Bez.-H. Schärding, Ob.-Oesterr., geb. 24.4.60 (66) in Passau, vom K. A.-G. Miesbach am 2.10.1902 weg. Körperverl. 5 Tage Gef. event. 15 ℳ. V.-L. 453.

4. **Nierer** Therese, led. Prostituirte von Oberleyerndorf, A.-G. Rottenburg, N.-B., geb. dort 16.10.79, vom K. A.-G. München I am 17.4.1903 weg. Sittenpol.-Uebertr. 4 Tage Haft. V.-L. 10175.

5. **Nürnberger** Georg, led. Taglöhner von Ering, A.-G. Simbach, B.-A. Pfarrkirchen, geb. 25.3.51, vom K. A.-G. Rosenheim am 17.2.1903 weg. Betrugs 5 Tage Gef. V.-L. 276.

6. **Obermüller** Peter, led. Zementarbeiter von Kirchdorf, Bez.-H. Kitzbühel, Tirol, geb. 18.2.74, vom K. A.-G. Miesbach am 2.7.1902 weg. Hausfriedensbruchs u. a. 9 Tage Gef. u. 7 Tage Haft. V.-L. 934/02.

7. **Pöppel** Franz, led. Knecht von Grasheim, A.-G. Neuburg a/D., geb. dort 29.1.74, vom Sch.-G. Ingolstadt am 3.2.1903 weg. Körperverl. 30 Tg. Gef. V.-L. 261.

8. **Rakofsky** Adolf, led. Hausierer von Baden, geb. 7.5.82, zul. in Würzburg, vom Sch.-G. Schweinfurt am 7.11.1902 weg. Betrugs 5 Tage Gef. event 20 ℳ. Drahtnachricht. A.-B. B 421.

Digitized by Google

679. **Rauch** Karl, led. Hadernsammler von Salzburghofen, A.-G. Laufen, geb. 20.1.75, vom K. A.-G. Arnstorf am 15.3.1903 weg. Uebertr. des Hausiersteuergef. 4 Tage Haft für 8 ℳ B.-L. 131.

680. **Reichherzer** Maria, led. Taglöhnerin von Deggendorf, geb. dort 19.5.79, vom K. A.-G. München I am 20.3.1903 weg. Uebertr. der Meldevorschriften 4 Tage Haft für 12 ℳ B.-L. 9315.

681. **Rudholzer** Viktoria, led. Händlerin von Eberding, Gde. Fridolfing, A.-G. Tittmoning, B.-A. Traunstein, geb. dort 17.9.72, vom K. A.-G. Reichenhall am 23.5.1903 weg. Hausiersteuerhinterziehung 12 Tage Haft event. 120 ℳ B.-L. 218.

682. **Sandbrand** Jonas, led. Reisender von Kolomea, Galizien, geb. 19.12.65, vom Sch.-G. Ludwigshafen a/Rh. am 22.5.1902 weg. Uebertr. des Hausiersteuergesetzes 5 Tage Haft aus 44 ℳ 95 ₰. B.-L. 2159.

683. **Schmitt** Karl, Taglöhner von Bamberg, geb. 1880, vom K. A.-G. Bamberg I am 6.2.1903 weg. Forstfrevels 12 Tage Haft event. 30 ℳ 66 ₰. B.-L. 647.

684. **Schmidt** Konrad, led. Gärtner von Guttenberg, A.-G. Stadtsteinach, geb. 2.9.76 in Zirndorf, A.-G. Fürth, vom K. A.-G. München I am 23.10.1902 weg. Forstfrevels 6 Tage Haft für 12 ℳ 66 ₰. B.-L. 10632.

685. **Schmied** Maria, verw. Inwohnerin von Klafferstraß, A.-G. Waldkirchen, B.-A. Wolfstein, geb. 8.12.48 vom Sch.-G. Waldkirchen am 2.4.1903 weg. Betrugs 10 Tage Gef. B.-L. 86.

686. **Schmidt** Thomas, led. Glasschleifersohn von Pirkhof, A.-G. Oberviechtach, geb. 27.7.80 in Rosenthal Gde. Gaisthal, A. G. Oberviechtach, vom K. A.-G. Oberviechtach am 20.5.1903 weg. Forstfrevels 6 Tage Haft statt 14 ℳ B.-L. 189, 190.

687. **Schoch** Margareta, geb. Köhler, von Weingarten, A.-G. Germersheim, geb. dort 17.11.57, vom K. A.-G. Ludwigshafen a/Rh. am 31.12.1902 u. 26.2.1903 weg. Bruchs der Ausweisung 5 u. 8 Tage Haft u. vom Sch.-G. Ludwigshafen a/Rh. am 21.11. u. 5.12.1902 weg. Bruchs der Ausweisung 14 u. 8 Tage Haft B.-L. 165, 687, 170, 1449.

688. **Schuhmacher** Gertraud, led. Prostituirte von Dormagen, Kr. Neuß, Rgb. Düsseldorf, geb. dort 7.4.78, vom K. A.-G. München I am 24.3.1903 weg. Sittenpolizeiübertr. 5 Tage Haft. B.-L. 11565.

689. **Schwarzmaier** Joseph, verh. Schmied von Arresting, A.-G. Abensberg, B.-A. Kelheim, geb. 19.5.50 in Lobsing, A.-G. Riedenburg, B.-A. Beilngries, vom K. A.-G. Trostberg am 4.3.1903 weg. Bettels 8 Tage Haft. B.-L. 192.

690. **Schwing** Maria, led. Magd von Wohnsgehaig, A.-G. Hollfeld, B.-A. Ebermannstadt, geb. dort 11.12.75 vom K. A.-G. Nürnberg am 23.5.1903 weg. Bannbruchs 14 Tage Haft. B.-L. 4653.

691. **Straubel** Margarete, verh Gesindeverdingerin von Nürnberg, geb. dort 30.4.54, vom K. A.-G. Nürnberg am 7.3.1903 weg. Uebertr. w. d. Reichsgew.-Ord. 13 Tage Haft statt 65 ℳ B.-L. 4463.

692. **Sträß** Paul, verh. Flaschnermeister von Bamberg, geb. dort 27.9.54, vom K. A.-G. Nürnberg am 31.10.1903 weg. Körperverl. u. a. 1 Mt. 15 Tage Gef. u. 5 Tage Haft. B.-L. 1374.

693. **Ulrich** Emil, led. Taglöhner von Oberweiler, A.-G. Wolfstein, B.-A. Kusel, geb. 23.2.77, vom Sch.-G. Ludwigshafen a/Rh. am 30.4.1903 weg. unerl. Auswanderung 5 Tage Haft aus 10 ℳ B.-L. 2420.

694. **Walter** Karl, verh. Schausteller von Straßburg, Elsaß, geb. 2.3.62 in Lyon, Frankreich, vom K. A.-G. Kempten am 16.12.1902 weg. Beleidigung u. a. 15 Tage Gef. u. 2 Tage Haft. B.-L. 720.

695. **Weeber** Ferdinand, verh Kaufmann von Pforzheim, Baden, geb. dort 5.7.66, vom Sch.-G. München I am 23.4.1903 weg. Beleidigung 5 Tage Haft für 15 ℳ B.-L. 13172.

696. **Wimmer** Rosamunde, Dienstmagd von Altenheim, geb. 6.8.81, vom K. A.-G. Miesbach am 3.9.1902 weg. Diebstahls 14 Tage Gef. B.-L. 949/02.

697. **Zeitler** Andreas, led. Taglöhner von Kelheim, geb. dort 18.8.84, vom Sch.-G. Kelheim am 16.4.1903 weg. Körperverl. 5 Wochen Gef. B.-L. 393.

Widerrufe aus den Jahren:

1898: 690.

1900: 290. 324. 401.

1901: 735. 757. 911.

1902: 356. 392. 553. 1066. 1193. 1262. 1271. 1277.

1903: 11. 178. 188. 196. 233. 236. 265. 266. 272. 277. 281. 326. 347. 351. 370. 386. 393. 397. 423. 438. 448. 461. 479. 489. 502. 515. 518. 523. 534. 537. 541. 543. 547. 552. 553. 555. 566. 571. 573. 577. 586. 587. 592. 596. 600. 602. 605. 606.

Druck der Dr. Wild'schen Buchdruckerei (Gebr. Parcus) in München.

Digitized

Nr. 9. **München,** 1. August 1903.

Beilage zum Bayer. Zentral-Polizei-Blatte.

Nachbezeichnete Strafen sind, falls nicht ausdrücklich anderweitige Bestimmung getroffen ist, zu vollziehen und die veranlassenden Gerichte vom Vollzuge in Kenntnis zu setzen. Letzteren liegt die Notifikation der eingetretenen Erledigungen an die Redaktion ds. Bl. ob.

Verurteilt wurden:

698. **Agneskirchner** Thomas, verw. Eisenbahnarbeiter von Langquaid, A.-G. Rottenburg, geb. dort 21.9.71, vom K. A.-G. Nürnberg am 19.5.1903 weg. Hehlerei 2 Tage Gef. V.-L 4351.

699. **Antengruber** Maria, led. Dienstmagd von Panydorf, Gde. Klaffer, Gbz. Aigen, Bez.-H. Rohrbach, Ober-Oesterr., geb. 1882, vom K. A.-G. Waldkirchen am 20.6.1903 weg. Dienstentlaufens 8 Tage Haft. A.-V. 159.

700. **Beck** Max Alwin Edgar, Hauptkollekteur, geb. 3.12.60 in Altholnaß, Rgb. Breslau, zul. in Schwerin, vom Sch.-G. Schweinfurt am 11.3.1901 weg. Lotterieübertr. 10 Tage Haft event. 50 ℳ Drahtnachricht. A.-V. A 1043.

701. **Böhm** Johann Paul, led. Zimmermann von Nürnberg, geb. dort 15.12.74, vom K. A.-G. Nürnberg am 20.2.1903 weg. unerl. Auswanderung 30 Tage Haft f. 150 ℳ V.-L 4052.

702. **Bergmüller** Peter, verh. Wasserleitungsbauarbeiter, geb. 6.4.72 in Bamberg, vom Sch.-G. Kronach am 23.4 1903 weg. Unterschlagung 3 Wochen Gef. Einl.-Ort: nächstes Ldg.- oder ldg. Aush.-Gef. V.-L. 682.

703. **Billmann** Johann Jakob, verh. Schlosser von Emskirchen, A.-G. Markt Erlbach, V.-A. Neustadt a/Aisch, geb. dort 15.6.78, vom K. A.-G. Nürnberg am 5.4.1903 weg. Bannbruchs 5 Tage Haft. V.-L. 3098.

704. **Bluth** Karl, verh Ausgeher von Frankfurt a/Oder, geb dort 1.4.61, vom K. A.-G Nürnberg am 13.3.1903 weg. Unterschlagung 8 Tage Gef. V.-L. 4641.

705. **Breitenwieser** Franz, led. Maurer, geb. 14.5.73 in Stadtbergen, A.-G. Augsburg, vom K. A.-G. Türkheim am 28.4.1903 weg groben Unfugs 4 Wochen Haft. V.-L. 136.

706. **Brunner** Christof, led. Schreiner von Nürnberg, geb. 2.9.78 in Hersbruck, vom K. A.-G. Markterlbach am 17.6.1903 weg. Bedrohung u. a. 5 Tage Gef. u. 2 Tage Haft. V.-L. 60.

707. **Buchner** Anton, led. Maurer von Oberkastl, A.-G. Altötting, geb. 18.6.72 in Neuötting, vom K. A.-G. München I am 17.3.1903 weg. groben Unfugs 5 Tage Haft für 15 ℳ V.-L. 11066.

708. **Danzer** Josef, verw Inwohner von Altreichenau A.-G. Waldkirchen, B.-A. Wolfstein, geb. dort 13.9.39, vom K. A.-G. Griesbach am 22.5.1903 weg. Bettels 10 Tage Haft. V.-L 142.

709. **Detterer** Konrad, led. Drechsler von München, geb. dort 30.12.76, vom Sch.-G. München I am 5. u. 23.6.1903 weg. Betrugs u. a. 10 Tage Gef. u. 5 Tage Haft. V.-L. 13547. 13504.

710. **Edelhäuser** Eduard, verh. Versicherungsinspektor von Mischelbach, A.-G. Ellingen V.-A. Weißenburg a/S., geb. dort 22.5 58, vom Sch. G. München I am 16.2.1903 weg. Diebstahls 1 Woche Gef. V.-L. 13812.

711. **Eggendorfer** Johann Georg, geb. 26.2.58 in München, vom Großh. Bad. Sch.-G. Pforzheim am 10.10.1901 weg. Betrugs 3 Wochen Gef. 32748.

712. **Einsiedler** Konrad, led Pflasterer von Kulmbach, geb. 7.10.64, vom Sch.-G. Staffelstein am 22.5.1903 weg. Widerstands u. a. 1 Mt. Gef u. 14 Tage Haft. Einl.-Ort: nächstes Ldg.-Gef. V.-L. 140.

713 **Eckl** Josef, Hausbursche, geb. 16 5.62 in Hengersberg, B.-A. Deggendorf, vom K. Württ. Sch.-G. Ludwigsburg am 16 6.1903 weg unerl. Auswanderung 4 Wochen Haft.

714 **Eitel** Johann Adam, led. Gürtler u. Künstler von Fürth, geb 16.12.73 in Dippoldsberg, A.-G. Markterlbach, B.-A. Neustadt a/A, vom Sch.-G. Hollfeld am 3.4.1903 weg. Wandergewerbesteuerhinterziehung 4 Tage Haft f. 8 ℳ V.-L. 216.

715. **Förg** Therese, Gärtnersfrau von Hochfeld, A.-G. Monheim, B.-A. Donauwörth, geb. 26.9.73 in Hohenried, A.-G. Schrobenhausen, vom Sch.-G. München I am 4.5.1903 weg. Gewerbsunzucht 14 Tage Haft. V.-L 10936.

716. **Geißler** Florian, Kutscher von Hof, Gbz. Thalgau, Bez.-H. Salzburg, geb. 1.5.60, vom K. A.-G. Garmisch am 8.8.1901 weg. Uebertr. straßenpol. Vorschriften 4 Tage Haft event. 6 ℳ V.-L. 415|01.

717. **Gerner** Anton, led. Spitalpfründner von Berching, A.-G. Beilngries, geb. 3.6.41, vom K. A.-G. Beilngries, am 14.5.1903 weg. Bettels je 4 Wochen Haft. V.-L. 189. 190.

Digitized by Google

718. **Gratzwohl** Maria, led. Ladnerin von Thomathal, Gbz. St. Michael, Bez.-H. Tamsweg, geb. 15.1.87 in Durach, A.-G. Kempten, vom K. A.-G. München I am 20.5.1903 weg. Gewerbsunzucht 1 Woche Haft. B.-L. 11584.

719. **Grätz** Johann, led. Steinträger von München, geb. 29.8.68 in Nantwein, Gde. Weidach, A.-G Wolfratshausen, vom Sch.-G. München I am 18.6.1903 weg. Sachbeschädigung 14 Tage Gef B.-L. 13136.

720. **Halbinger** Josef, led. Taglöhner von München, geb. 11.3.68 in Thann, Gde. Anglberg, A.-G. Moosburg, B.-A. Freising, vom K. A.-G. München I am 23.4.1903 weg. Bettels 1 Woche Haft. B.-L. 11402.

721. **Hahn** Jean Paul, led. Schuhmacher von Wörnitzstein, B.-A. Donauwörth, geb. 9.3.77 in Augsburg, vom K. A.-G. Nürnberg am 12.2.1903 weg. Unterschlagung 4 Tg Gef. B.-L 4820.

722. **Heiß** Franz, Taglöhner von Scharnitz, Gbz. Telfs, Bez.-H. Innsbruck, Tirol, geb. 13.9.64, vom K. A.-G Garmisch am 29.8.1900 weg unber. Fischens 5 Tage Haft. B.-L. 463/00.

723. **Häusler** Friedrich, led. Handlungsgehilfe von Ingolstadt, geb. dort 5.3.82, vom Sch.-G. München I am 15.4.1903 weg. Unterschlagung 4 Tage Gef. für 20 ℳ B.-L. 13713.

724. **Hoffmann** Georg, led. Metzger von Sandbach, A.-G. Passau, geb. 10.2.60 in Hausbach, Gde. Zeilarn, A.-G. Vilshofen, vom K. A.-G. München I am 23.3.1903 weg. groben Unfugs 6 Tage Haft für 18 ℳ B.-L. 11696.

725. **Hofmann** Klara, led. Prostituierte von Fürth, geb. 22.2.73 vom K. A.-G. Fürth am 3.2.1903 weg. Hausfriedensbruchs u. a. 14 Tage Gef. u. 4 Wochen Haft. Einl.-Ort: nächstes Ldg.-Gef. B.-L. 1236.

726. **Hofreiter** Rupert, led. Bäcker von Hundsschweif, Gde. Kirchroth, A.-G. Wörth a/D., B. A. Regensburg, geb. dort 5.7.75, vom K. A.-G. Wörth a/D. am 21.1.1903 weg. Bettels 8 Tage Haft. B.-L. 123.

727. **Holler** Xaver, 46 J., led. Korbflechter von Schöllnach, A.-G. Hengersberg, B.-A. Deggendorf, vom K. A.-G. Griesbach am 4.6.1903 weg. Forstfrevels 4 Tage Haft statt 7 ℳ 50 ₰. B.-L. 173.

728. **Hummel** Franz Xaver, led. Kupferschmied von München, geb. dort 1.9.76, vom K. A.-G. München I am 4.6.1903 weg. Bettels 10 Tage Haft. B.-L. 14379.

729. **Jacoby** Max, led. Kaufmann von Königsberg, geb. 10.10.66 in Wormditt, Kr. Braunsberg, Rgb. Königsberg, vom K. A.-G. Nürnberg am 20.2.1903 weg. unerl. Auswanderung 30 Tage Haft statt 150 ℳ B.-L. 4050.

730. **Jiraut** Martin, Lotteriekollekteur, geb. 9.11.73 in Imbach, Bez.-H. Krems, Niederösterr., vom K. A.-G. Schweinfurt weg. Lotterieübertretung 10 Tg. Haft, abwendbar mit 50 ℳ (A 347/1902).

731. **Illauer** Albert Michael, led. Kellner von Hüttenbach, A.-G. Lauf, B.-A. Hersbruck, geb. dort 26.4.71, vom K. A.-G. Nürnberg am 20.2.1903 weg. unerl. Auswanderung 30 Tage Haft statt 150 ℳ B.-L. 4051.

732. **Kühner** Auguste, verh. Händlerin von Altleiningen, A.-G. Grünstadt, B.-A. Frankenthal, geb. 28.3.61 in Plauschwarren, Kr. Tilsit, Rgb. Gumbinnen, vom K. A.-G. München I am 20.3.1903 weg. groben Unfugs u. a. 5 Tage Haft für 15 ℳ B.-L. 9523.

733. **Klein** Ludwig, led. Schriftsetzer von Burgfarrnbach, A.-G. Fürth, geb. 10.9.81 in München, vom K. A.-G. Nürnberg am 25.5.1903 weg. Körperverl. 14 Tg. Gef. B.-L. 5003.

734. **Knapp**, genannt **Lauchs** Bernhard, led. Schäfer von Neuhof a/Zenn, A.-G. Markterlbach, B.-A. Neustadt a/A., vom K. A.-G. Markterlbach am 15.4.1903 weg. Weidefrevels 7 Tage Haft für 35 ℳ B.-L. 57.

735. **Kollmannsberger** Jakob, led. Dienstknecht von Hemhausen, A.-G. Moosburg, B.-A. Freising, geb. dort 3.11.77, vom K. A.-G. München I am 20.5.1903 weg. Bannbruchs 8 Tage Haft. B.-L. 12086.

736. **Lang** Josef, led. Schuhmacher von Schnaittach, B.-A. Hersbruck, geb. dort 25.9.77, vom K. A.-G. Nürnberg am 20.2.1903 weg. unerl. Auswanderung 30 Tg. Haft f. 150 ℳ B.-L. 4056.

737. **Lehmann** Henrika, angeblich 50 J., verh. Schaustellerin u. Zigeunerin, angeblich von Schwanheim, B.-A. Bergzabern, vom K. A.-G. Kipfenberg am 25.5.1903 weg. Bettels 7 Tage Haft. B.-L. 140.

738. **Lunkholt** Maria, led. Kellnerin von Kempten, geb. dort 31.3.83, vom K. A.-G. Kempten am 19.5.1903 weg. Gewerbsunzucht 14 Tage Haft. B.-L. 880.

739. **Marx** Josef, led. Knecht von Anzing, A.-G. Ebersberg, geb. 15.2.79 in München, vom K. A.-G. München I am 30.4.1903 weg. unterlassener Gespannsaufsicht 4 Tage Haft für 12 ℳ B.-L. 13094.

740. **Meier** Katharina, verw. Näherin von Nürnberg, geb. dort 27.11.63, vom K. A.-G. Nürnberg am 1.6.1903 weg. Gewerbsunzucht 10 Tage Haft. B.-L. 4714.

741. **Meißner** Christian, zul. Lotteriekollekteur in Darmstadt, geb. 5.3.67 in Rockenberg, hess. Kr.-A. Friedberg, vom Sch.-G. Schweinfurt am 3.12.1900 weg. Lotterieübertr. 15 Tage Haft event. 50 ℳ Drahtnachricht A.-B. A 857/00.

Digitized by Google

742. **Mühl** Michael, led. Eisenbahnarbeiter von Hirschberg, A.-G. Deggendorf, geb. dort 12.7.75, vom K. A.-G. Nabburg am 18.11.1902 weg. Messertragens 8 Tage Haft. V.-L. 210.

743. **Mitterer** Josef, led. Taglöhner von Endthal, Gde. Holzhausen, A.-G. Traunstein, geb. dort 22.3.79, vom K. A.-G. Nürnberg am 6.4.1903 weg. Unterschlagung 15 Tage Gef. V.-L. 3329.

744. **Neuert** Margareta, led. Dienstmagd von Welding, A.-G. Oberviechtach, geb. dort 11.7.73, vom K. A.-G. Oberviechtach am 6.5.1903 weg. Uebertretung der Dienstbotenordnung 5 Tage Haft. V.-L. 223.

745. **Nairz** Hermann, Holzarbeiter von Scharnitz, Gbz. Telfs, Bez.-H. Innsbruck, Tirol, geb. 7.4.62, vom K. A.-G. Garmisch am 29.8.1900 weg. unber. Fischens 5 Tage Haft. V.-L. 464|00.

746. **Nierer** Therese, led. Prostituierte von Oberleyerndorf, A.-G. Rottenburg, N.-B., geb. dort 16.10.79, vom K. A.-G. München I am 6.6.1903 weg. Sittenpol.-Uebertr. 4 Tage Haft. V.-L. 12900.

747. **Ostermeier** Josef, verh. Taglöhner von Wolnzach, A.-G. Geisenfeld, B.-A. Pfaffenhofen, geb. dort 16.9.70, vom Sch.-G. München I am 22.5.1903 weg. Körperverl. 2 Mt. Gef. V.-L. 11351.

748. **Pöllath** Josefa, led. Prostituierte von Kohlberg, A.-G. Weiden, B.-A. Neustadt a|W.-N. geb. 23.12.74 in München, vom K. A.-G. München I am 14.5.1903 weg. Streunens 8 Tage Haft. V.-L. 12489.

749. **Pöhlmann** Marie Margarete, led. Arbeiterin von Büg, A.-G. Erlangen, geb. 10.11.71 in Geldersheim, A.-G. Werneck, B.-A. Schweinfurt, vom K. A.-G. Nürnberg am 24. u. 30.6.1903 weg. Bannbruchs u. a. 7 + 3 = 10 Tage Haft u. 10 + 4 = 14 Tage Haft. V.-L. 5074. 5244.

750. **Popp** Johann Konrad, verh. Metzger von Ammerndorf, A.-G. Cadolzburg, B.-A. Fürth, geb. 3.5.68 in Durrnbuch, A.-G. Markterlbach, B.-A. Neustadt a|Aisch, vom Sch.-G. Cadolzburg am 15.5.1903 weg. Uebertr. gem. § 360 Ziff. 3 St.-G.-B. 14 Tage Haft. V.-L. 151.

751. **Reindl** Georg, led. Steinträger von Elsendorf, Gde. Ratzenhofen A.-G. Mainburg, geb. dort 4.4.85, vom Sch.-G. München I am 31.3.1903 weg. Körperverl. u. a. 2 Mte. 15 Tage Gef. u. 3 Wochen Haft. V.-L. 12270.

752. **Rümelin** Paul, led. Kaufmann von Nürtingen, Württ., geb. 15.2.69 in Nürnberg, vom K. A.-G. Nürnberg am 20.2.1903 weg. unerl. Auswanderung 30 Tage Haft statt 150 ℳ. V.-L. 4059.

753. **Ries** Philipp, led. Bäcker und Fabrikarbeiter von Bruck, A.-G. Erlangen, geb. dort 4.10.66, vom K. A.-G. Nürnberg am 20.2.1903 weg. unerl. Auswanderung 30 Tage Haft statt 150 ℳ. V.-L. 4060.

754. **Rodt** Karl, led. Magistratsfunktionär von Oberaudorf, A.-G. Rosenheim, geb. dort 4.6.72, vom Sch.-G. München I am 17.3.1903 weg. Körperverl. u. a. 1 Mt. Gef. u. 1 Mt. Haft. V.-L. 13749.

755. **Roth** Jakob, led. Gärtner von Karlsberg, A.-G. Grünstadt, B.-A. Frankenthal, geb. 18.4.83 in Ansbach, vom K. A.-G. Nürnberg am 14.5.1903 weg. Bannbruchs 7 Tage Haft. V.-L. 4016.

756. **Schaffer** Josef, verh. Maschinist von Drachselsried, A.-G. Viechtach, geb. 15.9.68, vom Sch.-G. Ludwigshafen a|Rh. am 16.1.1903 weg. Körperverl. 3 Wochen Gef. V.-L. 1300.

757. **Schaller** Rudolf, verh. Schuhmacher von Asch in Böhmen, geb. 11.1.76, vom K. A.-G. Fürth am 8.8.1902 weg. Uebertr. des Vogelschutzgesetzes 14 Tage Haft. V.-L. 1170.

758. **Scheck** Georg, led. Taglöhner von Grettstadt, A.-G. Schweinfurt, geb. dort 18.12.74, vom K. A.-G. Nürnberg am 20.2.1903 weg. unerl. Auswanderung 30 Tage Haft statt 150 ℳ. V.-L. 4058.

759. **Schillinger** Maria, led. Hadernsammlerin von Dollnstein, A.-G. Eichstätt, geb. 6.9.61 in Abens. Gde. Hemhausen, A.-G. Moosburg, B.-A. Freising, vom K. A.-G. Mallersdorf am 4.2.1903 weg. Beleidigung u. a. 3 Wochen Gef. u. 8 Tage Haft. Einl.-Ort: nächstes Ldg.-Gef.

760. **Schütz** Michael, led. Barbier von Ampferbach, A.-G. Burgebrach, B.-A. Bamberg II, geb. dort 14.11.71, vom K. A.-G. Nürnberg am 20.2.1903 weg. unerl. Auswanderung 30 Tage Haft statt 150 ℳ. V.-L. 4063.

761. **Schwarz** Johann, led. Bäcker von Hagenbüchach, A.-G. Markterlbach, B.-A. Neustadt a|Aisch, geb. dort 23.6.66, vom K. A.-G. Nürnberg am 20.2.1903 weg. unerl. Auswanderung 30 Tage Haft statt 150 ℳ. V.-L. 4062.

762. **Schwemmer** Ludwig, led. Hufschmied von Ottensoos, A.-G. Lauf, B.-A. Hersbruck, geb. dort 18.1.72, vom K. A.-G. Nürnberg am 20.2.1903 weg. unerl. Auswanderung 30 Tage Haft statt 150 ℳ. V.-L. 4064.

763. **Seibel** Josefine, Künstlerin und Hausiererin, geb. 8.8.78 in Dürrheim, A.-G. Villingen, Baden, zul. in Pirmasens, vom K. A.-G. Dahn am 22.6.1903 weg. Wandergewerbesteuerhinterziehung 10 Tage Haft aus 60 ℳ. V.-L. 392.

764. **Spichtinger** Georg, led. Schneider von Ergoldsbach, A.-G. Mallersdorf, geb. 9.6.84 in Mausham, Gde. Feuchten, A.-G. Mallersdorf, vom K. A.-G. Mallersdorf am 20.6.1903 weg. verbotenen Waffentragens 7 Tage Haft. V.-L. 378.

Digitized by Google

765. **Staugl** Rupert, led. Unterhändler von Steinkirchen, A.-G. Dorfen, B.-A. Erding, geb. 20.3.60 in Hubenstein, A.-G. Dorfen, vom K. A.-G München I am 10.6.1903 weg. Bannbruchs 1 Woche Haft. B.-L. 12267.

766. **Staudenmayer** Konrad, led. Tapezierer von Stuttgart, geb. 31.8.57 in Söflingen, O.-A. Ulm, vom Sch.-G. München I am 13.6.1903 weg. Verg. w. d. Sittlichkeit 2 Wochen Gef. B.-L. 12923.

767. **Steiner** Albert, led. Lotteriekollekteur von Szill-Sárkány, Bez. Csorna, Kom. Sopron, Ungarn, geb. 30.8.79 vom K. A.-G. Stadtprozelten am 30.4.1903 weg. Einladung zur Teilnahme an einer in Bayern nicht zugelassenen Lotterie 30 ℳ aus 10 Tagen Haft. B.-L. 67.

768. **Steinhiller** Adam, Maurer von Eschelbronn, A.-G. Neckarbischofsheim, B.-A. Sinsheim, Baden, vom Großh. bad. Sch.-G. Heidelberg am 26.3.1903 weg. Sachbeschädigung 10 Tage Gef. 18453.

769. **Stich** Therese, led. Arbeiterin von Freystadt, A.-G. Neumarkt i/O., geb. dort 10.7.77, vom K. A.-G. Nürnberg am 21.5.1903 weg. Gewerbsunzucht 4 Tage Haft. B.-L. 4196.

770. **Tischer** Karl, getr. leb. Schneider von Oberstemau, L.-A. Coburg, geb. 9.1.70 in Unterstemau, L.-A. Coburg, vom K. A.-G. München I am 13.5.1903 weg. Hausfriedensbruchs 4 Tage Gef. für 12 ℳ B.-L. 13656.

771. **Uhl** Andreas, led. Schuhmacher von Breitenbrunn, A.-G. Hemau, B.-A. Parsberg, geb. 25.4.83 in Landshut, vom K. A.-G. Nürnberg am 20.2.1903 weg. groben Unfugs 1 Woche Haft. B.-L. 4563.

772. **Wagner** Johann, Dienstknecht von Saldenburg, A.-G. Grafenau, geb. 10.1.82, vom K. A.-G. Straubing am 27.5.1903 weg. Betrugs 4 Tage Gef. A.-B. 118.

773. **Wahner** Georg, verh. Schreiner von Tiefenhöchstadt, A.-G. Bamberg II, geb. 3.11.66 in Nürnberg, vom K. A.-G. Nürnberg am 28.5.1903 weg. Bannbruchs 14 Tage Haft. B.-L. 4363.

774. **Weber** Elise, geb. Teckner, verh. Taglöhnerin von Karlskron, A.-G. Neuburg a/D., geb. dort 8.12.68, vom K. Ldg. Neuburg a/D. als II. Inst. am 15.5.1903 weg. groben Unfugs 14 Tage Haft. B.-L. 26 (A.-G. Geisenfeld).

775. **Weber** Katharina, led. Köchin von Oedmiesbach Gde. Zeinried, A.-G. Oberviechtach, geb. 11.9.70 in Hohentreswitz, A.-G. Nabburg, vom K. A.-G. München I am 8.6.1903 weg Bannbruchs u. a. 6 Wochen Haft. B.-L. 12732.

776. **Weber** Simon, led. Taglöhner von Ernsgaden, A.-G. Geisenfeld, B.-A. Pfaffenhofen, geb. dort 14.2.55 vom K. A.-G. Haag am 11.11.1902 weg. Bettels 14 Tg. Haft. B.-L. 430/1902.

777. **Weiß** Katharina, led. Kellnerin von Hartkirchen, A.-G. Landau a/Isar, geb. 8.2.78 in Steinberg, Gde. Hartkirchen, vom K. A.-G. München I am 10.6.1903 weg. Bannbruchs 2 Wochen Haft. B.-L. 12941.

778. **Weichselstoffer** Ferdinand, led. Metzger von Wallern, Bez.-H. Prachatitz, Böhmen, geb. dort 7.2.69, vom K. A.-G. Kempten am 30.6.1903 weg. groben Unfugs 4 Tage Haft. B.-L. 809.

779. **Wich** Johann, led. Schneider von Straubing, geb. dort 6.12.76, vom Sch.-G. Straubing am 17.3.1903 weg. groben Unfugs 5 Tg. Resthaftstrafe. B.-L. 493.

780. **Wingerter** Ludwig, led. Bäcker von Offenbach, geb. dort 5.12.81, vom K. A.-G. Landau (Pfalz) am 23.1.1903 wegen Straßenpol.-Uebertr. u. a. 6 Tage Haft aus 6 ℳ B.-L. 494.

781. **Winter** Karl, 58 J., verh. Zigeuner von Untersulmetingen, Württ. O.-A. Biberach, vom K. A.-G. Krumbach am 15.6.1903 weg. Uebertr. des Art. 39 d. P.-St.-G.-B. Führung verbot. Waffen 4 Tage Haft. B.-L. 161.

782. **Wittmann** Johann, led. Maschinist von Nürnberg, geb dort 4.9.79, vom Sch.-G. München I am 5.5.1903 weg. Sachbeschädigung u. a. 4 Tage Gef. für 12 ℳ u. 2 Tage Haft für 6 ℳ B.-L. 10368.

783. **Wolban** Johann, led. Schneider von Petrowitz, Bez.-H. Strakonitz, Böhmen, geb. 4.5.61 in Budweis, Böhmen, vom K. A.-G. Viechtach am 14.10.1902 weg. Beleidigung 1 Mt. Gef. A.-B. 722/02.

784. **Ziegler** Johann Valentin, Kellner von Nürnberg, geb. 6.4.70 in Schweinau-Nürnberg, vom K. A.-G. Nürnberg am 20.2.1903 weg. unerlaubter Auswanderung 30 Tg. Haft i. 150 ℳ B.-L. 4053.

Widerrufe aus den Jahren:

1898: 653.
1899: 812. 1098.
1901: 28.
1902: 91. 302. 314. 550. 660. 746. 752. 903. 1009. 1063. 1174. 1178. 1200. 1213.
1903: 36. 143. 163. 177. 274. 280. 286. 308. 458. 460. 467. 477. 486. 522. 529. 549. 556. 558. 559. 565. 627. 629. 631. 638. 644. 646. 649. 651. 666. 672. 679. 681.

Druck der Dr. Wild'schen Buchdruckerei (Gebr. Parcus) in München.

Nr. 10. München, 22. August 1903.

Beilage zum Bayer. Zentral-Polizei-Blatte.

Nachbezeichnete Strafen sind, falls nicht ausdrücklich anderweitige Bestimmung getroffen ist, zu vollziehen und die veranlassenden Gerichte vom Vollzuge in Kenntnis zu setzen. Letzteren liegt die Notifikation der eingetretenen Erledigungen an die Redaktion ds. Bl. ob.

Verurteilt wurden:

15. **Angelo** Jacobo, zul. Eisenbahnarbeiter in Schierling, A.-G. Mallersdorf, geb. 2.7.75 in Corchio, Provinz Aquila, Italien, vom Sch.-G. Mallersdorf am 22.7.1903 weg. Waffentragens 8 Tage Haft. A.-B. 389.

16. **Aumann** Franz, led. Säger von Cham, geb. dort 2.2.72, vom K. A.-G. Straubing am 7.5.1903 wegen unentschuldigten Ausbleibens als Zeuge 4 Tage Haft event. 20 ℳ V.-L. 1075.

17. **Bettika** Joseph, led. Taglöhner von Primiero, Tirol, geb. dort 18.11.74, vom K. A.-G. Kempten am 11.6.1903 weg. Messertragens 4 Tage Haft. V.-L. 903.

18. **Bockmeier** Joseph, led. Maurer von München, geb. dort 16.2.72, vom Sch.-G. München I am 5.4.1902 weg. groben Unfugs 4 Tage Haft für 15 ℳ V.-L. 13839.

19. **Bucher** Franziska, verh., jedoch von ihrem Ehemann getr. leb., Haushälterin von Hurlach, A.-G. Landsberg, geb. 29.5.68 in Kempten, vom K. A.-G. Augsburg am 19.5.1903 wegen Gewerbsunzucht 3 Wochen Haft. V.-L. 1662.

20. **Burger** Johann, led. Metzger von München, geb. dort 26.8.82, vom K. A.-G. München I am 30.5.1903 weg. Tierquälerei u. a. 20 Tage Haft. V.-L. 13864.

21. **Dietl** Johann, verh. Schneider von Thal, Gde. Loisling, A.-G. Cham, geb. dort 20.9.66, vom K. A.-G. Cham am 19.6.1903 weg. Diebstahls 10 Tage Gef. V.-L. 255.

22. **Dietlmeier** Anton, led. Schlosser von Straubing, geb. 28.1.83 in Rosenhof, A.-G. Regensburg II, vom Sch.-G. Straubing am 2.7.1903 weg. erschw. Körperverl. 1 Mt. Gef. V.-L. 1008.

23. **Eigenhart** Eva, led. Taglöhnerin von Jesenwang, A.-G. Bruck, geb. dort 5.2.67, vom K. A.-G. Landshut am 6.7.1903 weg. Bannbruchs 1 Woche Haft. V.-L. 1091.

24. **Aigner** Josef, led. Dienstknecht von Griesbach, geb. dort 19.3.54, vom Sch.-G. Griesbach am 7.7.1903 weg. unbefugten Tragens einer Uniform 14 Tg. Haft. V.-L. 195.

25. **Endres** Leonhard, led. Taglöhner von Offingen, A.-G. Günzburg, geb. dort 6.11.74, vom K. A.-G. Günzburg am 15.4.1903 bezw. K. Ldg. Memmingen am 15.6.1903 weg. Betrugs und Diebstahls 8 Tage Gef. V.-L. 299.

26. **Feuer** Heinrich (gen. Hersch), led. Reisender von Kolomea, Galizien, geb. dort 25.12.81, vom K. A.-G. Augsburg am 26.5.1903 weg. Uebertr. des Hausiersteuergesetzes 9 Tage Haft aus 90 ℳ V.-L. 2096.

27. **Fick** Konrad, led. Bäcker von Nürnberg, geb. dort 5.10.78, vom K. A.-G. Nürnberg am 27.3.1903 weg. Diebstahls und verbotenen Waffentragens 14 Tage Gef. und 1 Tag Haft. Einl.-Ort: nächstes Ldg.-Gef. V.-L. 5683.

28. **Fischer** Maria, gesch. Fabrikarbeiterin von Augsburg, geb. 1.1.69, vom K. A.-G. München I am 11.3.1903 weg. Gewerbsunzucht 10 Tage Haft. V.-L. 9751.

29. **Fronauer** Anna Elisabetha, Taglöhnersfrau von Wendelstein, A.-G. Schwabach, geb. 24.7.61, vom K. A.-G. Schwabach am 22.1.1903 weg. Beleidigung 4 Mte. 2 Wochen Gef. V.-L. 446.

30. **Gehbauer** Emil, verh. Klavierspieler von Füllstein, Gbz. Hotzenplotz, Bez.-H. Jägerndorf, Oesterr.-Schlesien, geb. dort 8.9.70, vom K. A.-G. München I am 3.3.1903 weg. Uebertr. der Gew.-Ord. 4 Tage Haft event. 12 ℳ V.-L. 14740.

31. **Gemperle** Hans, verh. Buchhandlungsgehilfe, zul. in Passau, geb. 15.6.65, vom K. A.-G. Passau am 5.4.1897 weg. Beleidigung 10 Tage Gef. event. 100 ℳ V.-L. 678|99.

32. **Goldschmidt** Saly, led. Kaufmann von Wreschen, Rgb. Posen, geb. dort 3.7.74, vom K. A.-G. München I am 8.6.1903 weg. Arbeitsscheue 5 Tage Haft. V.-L. 12749.

33. **Graf** Georg, verh. Schreiner von Günzburg, geb. 25.12.62 in Oberstotzingen, O.-A. Ulm, vom K. A.-G. Günzburg am 14.3. u. 16.4.1903 weg. Körperverl. u. a. 2 Mte. 14 Tage Gef. u. 14 Tage Haft. V.-L. 110. 193.

Digitized by Google

804. **Greiner** Theodor Karl, verh. Spengler von München, geb. 17.11.70 in Rieneck, A.-G. Gemünden, B.-A. Lohr, vom K. A.-G. München I am 20.6.1903 weg. Bettels 1 Woche Haft. B.-L. 14133.

805. **Groß** Anna, led. Prostituierte von Eberswalde, Rgb. Potsdam, geb. dort 2.1.72, vom K. A.-G. München I am 29.4.1903 weg. Sittenpolizeiübertr. 6 Tg. Haft. B.-L. 14648.

806. **Hager** Johann, led. Fuhrknecht von Taufkirchen, Oesterreich, geb. 30.4.79 in Brunnenthal, vom K. A.-G. Passau am 1.8.1903 weg. Körperverl. u. a. 14 Tage Gef. und 6 Tage Haft. B.-L. 1088|01.

807. **Hack** Theodor, led. Agent von Pfaffenhofen a|Glonn, A.-G. Friedberg. geb. 20.10.67, vom K. A.-G. Fürth am 14.10.1902 weg. Hausfriedensbruchs u. a. 5 Tage Gef. u. 3 Wochen Haft. B.-L. 910.

808. **Hackner** Aloys, verh., früher Krämer in Ingolstadt, während des Sommers 1902 Hausmeister in Bad Reichenhall, von Dollnstein, A.-G. Eichstätt, geb. dort 23.6.74, vom Sch.-G. Reichenhall am 7.1.1903 weg. Diebstahls 4 Wochen Gef. Einl.-Ort: nächstes Ldg.- bezw. ldg. Aushilfsgef. B.-L. 121.

809. **Hartmann** Jakob, led. Taglöhner von Donaustauf, A.-G. Stadtamhof, geb. 20.8.59, vom K. A.-G. Starnberg am 7.7.1903 weg. Betrugs 5 Tage Gef. A.-Z. 285|508.

810. **Höräth** Johann, verh. Händler von Lindenhardt, A.-G. Pegnitz, geb. 19.6.73 in Berolzheim, A.-G. Heidenheim, B.-A. Gunzenhausen, vom K. A.-G. Nürnberg am 25.6.1903 weg. Unterschlagung 1 Mt. 20 Tage Gef., wovon 3 Wochen bereits verbüßt sind. Einl.-Ort: nächstes Ldg.-Gef. B.-L. 5412.

811. **Hörmann** Andreas, led. Hausknecht von Buttenwiesen, A.-G. Wertingen, geb. dort 28.11.75, vom K. A.-G. Augsburg am 29.5.1903 weg. groben Unfugs 8 Tage Haft. B.-L. 1754.

812. **Herrmann** Johann, Taglöhner von Ballersdorf, A.-G. Neuburg a|D., geb. dort 26.5.40, vom K. A.-G. Rain am 9.6.1903 weg. Uebertr. in Bezug auf das Dienstbotenwesen 8 Tage Haft. B.-L. 158.

813. **Hernberger** Josef, Dienstknecht von Obergoßzell, A.-G. Cham, geb. 24.2.77 in Gossersdorf, vom K. A.-G. Kötzting am 1.7.1903 weg. Unterschlagung 10 Tage Gef. Einl.-Ort: nächstes Ldg.- oder Aushilfsgef.

814. **Hirn** Karl Josef, led. Privatstudent von Brück, A.-G. Dettelbach, B.-A. Kitzingen, geb. 15.5.77 in Ohrenbach, Gde. Weckbach, A.-G. Amorbach, B.-A. Miltenberg, vom K. A.-G. Nürnberg am 20.2.1903 wegen unerl. Auswanderung 30 Tage Haft statt 150 M. B.-L. 4061.

815. **Hofer** Joseph Anton, Oekonomiearbeiter von Eiterberg, Gde. Rückholz, A.-G Füssen, geb. 25.3.73, zul. in Uerdingen, vom K. Preuß. Schöffenger. Uerdingen am 16.4.1903 weg. unerl. Auswanderung 10 Tage Haft event. 50 M. Einl. Ort: nächstes Ger.-Gef. E. 9|03.

816. **Hupp** Philipp, Bergmann von Imsbach, A.-G. Winnweiler, B.-A. Kaiserslautern, geb. 1876, vom K. A.-G. Winnweiler am 13.7.1903 weg. Unfugs 8 Tage Haft.

817. **Hutzelmeier** Johann, led. Tüncher von Nürnberg, geb. dort 6.7.76, vom K. A.-G. Nürnberg am 25.5.1903 weg. Bettels 4 Tage Haft. B.-L. 4240.

818. **Jans** Ludwig, led. Schäfer von Hattenhofen, O.-A. Göppingen, geb. 24.9.74, vom K. A.-G. München I am 3.6.1903 weg. unbef. Weidens 4 Tage Haft f. 12 M. B.-L. 13388.

819. **Jung** Magnus, Dienstknecht, geb. 6.6.85 in Homburg, Pfalz, vom K. A.-G. Zweibrücken am 28.6.1903 weg. Körperverl. 1 Woche Gef. Einl.-Ort: nächstes Ldg.-Gef. B.-L. 596.

820. **König** Karl, led. Spengler von Neumarkt i|O., geb. dort 1.12.78, vom K. A.-G. Nürnberg am 13.6.1903 weg. Bettels 10 Tage Haft. B.-L. 5132.

821. **Köppl** Aloys, zul Dienstknecht in Oberhartbausen, A.-G. Straubing, geb. 5.6.83 in Unterparkstetten, Gde. Parkstetten, A.-G. Straubing, vom Sch.-G. Mallersdorf am 3.6.1903 weg. Unterschlagung 8 Tage Gef.

822. **Kraft** Georg Friedrich, led. Bäcker von Mailach, A.-G. Höchstadt a|Aisch, geb. dort 20.6.69, vom K. A.-G. Nürnberg am 20.2.1903 weg. unerl. Auswanderung 30 Tage Haft statt 150 M. B.-L. 4055.

823. **Kreidl** Max, led. Bohrmaschinist von München, geb. dort 12.9.79, vom Sch.-G. München I am 20.3.1903 weg. Körperverl. 2 Monate Gef. B.-L. 14605.

824. **Kronawitter** Josef, led. Maler von Dingolfing, geb. dort 16.12.81, vom K. A.-G. Augsburg am 9.7.1903 weg. groben Unfugs 8 Tage Haft. B.-L. 2172.

825. **Kuntsch** Max Emil, led. Schleifer, geb. 1.6.75 in Wilschdorf bei Dresden, vom K. A.-G. Nürnberg am 20.2.1903 weg. unerl. Auswanderung 30 Tage Haft statt 150 M. B.-L. 4057.

826. **Langmeier** Johann, verh. Korbmacher von München, geb. dort 16.5.56, vom K. A.-G. Starnberg am 10.2.1903 weg. Forstfrevels 22 Tage Haft event. 70 M. A.-Z. 494.

827. **Lindner** Josef, led. Dienstknecht, geb. 9.3.80 in Hofdorf, A.-G. Dingolfing, vom K. A.-G. Mallersdorf am 6.7.1903 weg. Dienstentlaufens 8 Tage Haft. B.-L. 399.

28. **Lutz** Thomas, led. Taglöhner von Lutzingen, A.-G. Höchstädt a/D., B.-A. Dillingen, geb. 17.6.81 in Griesbäckerzell, A.-G. Aichach, vom K. A.-G. Augsburg am 14.5.1903 weg. Betrugs 1 Woche Gef. B.-L. 1642.

29. **Meidinger** Josef, led. Dienstknecht von Gotzendorf, A.-G. Kötzting, geb. dort 22.4.85, vom K. A.-G. Kötzting am 25.6.1903 weg. Uebertr. der Dienstbotenordnung 10 Tage Haft.

30. **Meyer** Bernhard, led. Dienstknecht von Daiting, A.-G. Monheim, B.-A. Donauwörth, geb. dort 28.7.78, vom K. A.-G. Augsburg am 27.5.1903 weg. Körperverl. 4 Wochen Gef. B.-L. 1729.

31. **Maier** Fanny, led. Kellnerin von Osterhofen, geb. dort 23.12.75, vom K. A.-G. München I am 25.5.1903 weg. Bannbruchs u. a. 2 Wochen 5 Tage Haft. B.-L. 15742.

32. **Mayr** Johann, led. Maurer von Höchstädt a/D., geb. dort 26.4.82, vom K. A.-G. Augsburg am 22.10.1902 weg. groben Unfugs 8 Tage Haft. B.-L. 2176.

33. **Meier** Michael, verh., vorm. Oekonom u. Fuhrwerksbesitzer, nun Taglöhner, von Nabburg, geb. dort 30.9.72, vom K. A.-G. Nabburg am 29.1.1903 weg. Bedrohung 3 Wochen Gef. B.-L. 126.

34. **Mertel** Jakob, led. Flaschner von Nürnberg, geb. dort 29.1.85, vom K. A.-G. Nürnberg am 7.5.1903 weg. Körperverl. u. a. 5 Tage Gef. und 2 Tage Haft statt 6 ℳ B.-L. 4142. 4266.

35. **März** Barbara, led. Dienstmagd von Allersberg, geb. dort 2.10.85, vom K. A.-G. Augsburg am 17.3.1903 weg. Diebstahls 3 Tage Gef. B.-L. 1088.

36. **Müller** Heinrich, verh. Reisender von Hannover, geb. dort 6.7.72, vom Sch.-G. München I am 15.6.1903 weg. Betrugsversuchs 3 Mte. Gef. B.-L. 15171.

37. **Müller** Wilhelmine, led. Buchhalterin von St. Ingbert, geb. 13.8.85 in Otterberg, B.-A. Kaiserslautern, vom K. A.-G. München I am 19.6.1903 weg. Bannbruchs u. a. 28 Tage Haft. B.-L. 14552.

38. **Parzer** Aloys, led. Bäcker von Ebersberg, Gde. Tausendblum, Gbz. Neulengbach, Bez.-H. Hietzing, Nied.-Oesterr., geb. 31.5.79 in St. Valentin, Nied.-Oesterr., vom K. A.-G. Augsburg am 17.4.1903 weg. Hausfriedensbruchs 4 Tage Gef. aus 12 ℳ B.-L. 2065.

39. **Röder** Heinrich Georg, led. vorm. Telegraphenarbeiter von Burghalg, A.-G. Kulmbach, geb. 14.7.78 in Regensburg, vom Sch.-G. Grafenau am 4.6.1903 weg. Betrugs 14 Tage Gef. B.-L. 273.

40. **Reiner** Thekla, led. Dienstmagd von Hettlingen, A.-G. Wertingen, geb. 29.9.82 in Meitingen, A.-G. Wertingen, vom K. A.-G. Augsburg am 9.5.1903 weg. Hausfriedensbruchs 8 Tage Gef. B.-L. 1591.

41. **Retterspitz** Margareta, Kaufmannswitwe von Fürth i/B., geb. 17.3.51, vom K. A.-G. Fürth am 28.10.1902 weg. Uebertr. des § 367 Ziff. 3 R.-St.-G.-B. 3 Wochen Haft. B.-L. 732.

42. **Ritzenberger** Johanna, geb. **Roggінger**, Taglöhnersfrau von Haus, A.-G. Kötzting, geb. 24.5.65 in Wettzell, A.-G. Viechtach, vom K. A.-G. Kötzting am 18.3.1903 weg. Bettels 3 Wochen Haft.

43. **Robl** Josef, led. Maurer von München, geb. dort 4.3.74, vom Sch.-G München I am 19.6.1903 wegen Beleidigung u. a. 3 Mt. Gef. B.-L. 13476.

44. **Sauerland** Heinrich Ernst Christel, led Gerber, geb. 29.7.84 in Hannoverisch-Münden, Rgb. Hildesheim, Prov. Hannover, vom K. A.-G. Obergünzburg am 7.7.1903 weg. Diebstahls 14 Tage Gef. B.-L. 194.

45. **Schenk** Heinrich, verh. Schirmmacher, geb. 26.10.75 in Bobenthal, A.-G. Dahn, Pfalz, vom Schöffenger. Bergzabern am 21.4.1903 weg. Unfugs u. a. 5 Tage Haft. B.-L. 370. 752.

46. **Schlegel** Martin, led. Brauer von Wernsdorf, A.-G. Bamberg II, geb. dort 30.7.69, vom Sch.-G. Bischofsheim am 12.1.1903 weg. Hausfriedensbruchs 4 Tage Gef. Drahtnachricht erbeten. B.-L. 23.

47. **Schlichtherle** Cäcilia, verh. Sängerin von Forchach, Bez.-H Reutte, Tirol, geb. 17.10.72 in Ehrwald, Bez.-H Reutte, vom K. A.-G. Kempten am 31.3.1903 weg. grob. Unfugs 4 Tage Haft f. 10 ℳ B.-L. 838.

48. **Schmadl** Maria, led. Dienstmagd von Wall, A.-G. Miesbach, geb. dort 20.5.82, vom Sch.-G. Tölz am 9.6 1903 weg. Unterschlagung u. Betrugs 25 Tage Gef Einl.-Ort: nächstes Ldg.-Gef. B.-L. 287.

49. **Schmidt** Maria Anna, led. Arbeiterin von Schönau, Oesterreich, geb. 14.10.88 in Langenau, Gbz. Haida, Bez.-H. Böhmisch Leipa, vom K. A.-G. Nürnberg am 14.5.1903 weg. Arbeitsscheue 6 Tage Haft. B.-L. 4812.

50. **Schramm** Laura, led. Zugeherin von München, geb. dort 24.2.74, vom K. A.-G. München I am 31.5.1903 weg. Gewerbsunzucht 14 Tage Haft. B.-L. 13621.

51. **Schröder** Wilhelm, led. Schauspieler von Frankfurt a/Main, geb. dort 31.5.79, vom K. A.-G. Nürnberg am 14.4.1903 weg verbot. Schießens 5 Tage Haft statt 25 ℳ B.-L. 5282.

52. **Schwankl** Johann, led. Dienstknecht von Hartmannsreit, A.-G. Grafenau, geb. 18.8.76 in Ortenburg, A.-G. Vilshofen, vom K. A.-G. Passau am 25.6.1903 weg. Unterschlagung u. a. 1 Tag Gef. u. 10 Tage Haft. B.-L. 944.

Digitized by Google

853. **Schweinshaupt** Karl, led. Schreiner von Nürnberg, geb. dort 23.5.79, vom K. A.-G. Nürnberg am 7.4.1903 weg. Unterschlagung 1 Woche Gef. V.-L. 3440.

854. **Seidl** Wolfgang, led. Steinträger von Förbau, A.-G. Hof, geb. 23.8.75 in München, vom Sch.-G. München I am 3.6.1903 weg. Körperverl. 4 Wochen Gef. Einl.-Ort: nächstes Ldg.-Gef. V.-L. 14906.

855. **Seitz** Josef, led. Taglöhner von Eschenbach i/O., geb. 12.2.78 in München, vom K. A.-G. Nürnberg am 5.6.1903 weg. Hehlerei 3 Tage Gef. V.-L. 5192.

856. **Spira** Chaim, led. Reisender von Lańcut, Galizien, geb. dort 16.5.60, vom K. A.-G. Passau am 6.4.1903 weg. Uebertr. d. Gew.-Ord. 4 Tage Haft event. 20 ℳ A.-V. A 220.

857. **Stöberl** Max, led. Fabrikarbeiter von Oberalteich, A.-G. Bogen, geb. dort 7.7.78, vom K. A.-G. Augsburg am 23.6.1903 weg. Betrugs 7 Tage Gef. V.-L. 1972.

858. **Steger** Babette, led. Dienstmagd von Nürnberg, geb. 5.4.86 in Roth, V.-A. Schwabach, vom K. A.-G. Nürnberg am 1.7.1903 weg. Gewerbsunzucht 5 Tage Haft. V.-L. 5787.

859. **Steinbacher** Erwin, led. Zimmerpalier von München, geb. dort 7.7.73, vom K. A.-G. München I am 23.3.1903 weg. Ruhestörung u. a. 4 Tage Haft f. 12 ℳ V.-L. 14639.

860. **Stolz** Johann, led. Taglöhner von Oberhausen, geb. 16.5.65 in München, vom K. A.-G. Augsburg am 23.3.1903 weg. Bannbruchs 5 Tage Haft. V.-L. 1362.

861. **Ströhl** Johann, led. Schlosser von München, geb. dort 16.5.83, vom K. A.-G. München I am 29.3.1903 weg. Bettels 2 Wochen Haft. V.-L. 14035.

862. **Unterbuchner** Matthias, verh. Taglöhner von München, geb. 15.4.65 in Niedernfels, Gde. Grossau, A.-G. Traunstein, vom Sch.-G. München I am 26.3.1903 weg. Beleidigung 1 Mt. Gef. V.-L. 12400.

863. **Urmann** Katharina, led. Prostituierte von München, geb. 8.9.76 in Grafenau, vom K. A.-G. München I am 6.2.1903 weg. Streunens 4 Tage Haft. V.-L. 10794.

864. **Vögele** Ludwig, Lotteriekollekteur, geb. 7.6.75 in Reilingen, A.-G. Schwetzingen, vom K. A.-G. Schweinfurt am 29.10.1902 weg. Lotterieübertr. 10 Tage Haft f. 50 ℳ Drahtnachricht. A 1040/1902.

865. **Waldrab** Georg, led. Etuismacher von Königstein, A.-G. Sulzbach, geb. dort 12.10.69, vom K. A.-G. Nürnberg am 20.2.1903 weg. unerl. Auswanderung 30 Tage Haft statt 150 ℳ V.-L. 4054.

866. **Willer** Anton, Taglöhner u. Gipser, geb. 13.1.80 in Ballhausen, A.-G. Lauingen, V.-A. Dillingen, vom K. Württ. A.-G. Heidenheim a/Brenz am 9.3.1903 weg. Forstdiebstahls 2 Tage Gef. für 8 ℳ

867. **Winde** Albert, Lotteriekollekteur, geb. 15.2.75 in Berlin, vom K. A.-G. Schweinfurt am 29.10.1902 wegen Lotterieübertr. 10 Tage Haft f. 50 ℳ Drahtnachricht. A 1052/1902.

868. **Win'ler** Johann, verh. Schneider von Neukirchen-Balbini, A.-G. Neunburg v/W., geb. dort 11.8.60, vom K. A.- bezw. Ldg.-G. München I am 9.2.1903 weg. Beleidigung 6 Wochen Gef. V.-L. 10369.

869. **Würr** Georg, led. Dienstknecht von Tiefenthal, A.-G. Marktheidenfeld, geb. dort 1.3.82, vom K. A.-G. Marktheidenfeld am 23.4.1903 weg. Unterschlagung 8 Tage Gef. V.-L. 129.

870. **Würzburger** Elise, led. Prostituierte von Kastel, A.-G. Mainz, Hessen, geb. dort 3.7.79, vom K. A.-G. München I am 30.6.1903 weg. Sittenpol.-Uebertr. 4 Tage Haft. V.-L. 15135.

871. **Wolf** Joh. Georg, led. Schneider von Nürnberg, geb. dort 19.6.71, vom K. A.-G. Nürnberg am 6.7.1903 weg. Beleidigung u. Ruhestörung 3 Mte. Gef. u. 14 Tg. Haft. Einl.-Ort: nächstes Ldg.-Gef. V.-L. 5698.

872. **Zechmeister** Therese, led. Dienstmagd von Schwendt, Bez.-H. Kitzbühel, Tirol, geb. dort 25.7.81, vom K. A.-G. München I am 14.7.1903 weg. Gewerbsunzucht 3 Wochen Haft. V.-L. 15335.

873. **Zimmermann** Friedrich, led. Taglöhner von Eslarn, V.-A Vohenstrauß, geb. 11.2.86 in Türkenfeld, A.-G. Bruck, vom K. A.-G. München I am 9.7.1903 weg. Bannbruchs 1 Woche Haft. V.-L. 15336.

Widerrufe aus den Jahren:

1898: 484. 802. 1089.
1899: 41. 46. 89. 102. 357. 360. 380.
1900: 6. 577.
1901: 1220.
1902: 284. 390. 841. 1205.
1903: 105. 395. 440. 444. 478. 526. 528. 540. 574. 584. 585. 588. 614. 616. 620. 637. 645. 650. 664. 688. 692. 702. 715. 720. 723. 738. 757. 764. 768. 769. 774. 779. 782.

Druck der Dr. Wild'schen Buchdruckerei (Gebr. Parcus) in München.

Nr. 11. **München,** 2. Oktober 1903.

Beilage zum Bayer. Zentral-Polizei-Blatte.

Nachbezeichnete Strafen sind, falls nicht ausdrücklich anderweitige Bestimmung getroffen ist, zu vollziehen und die veranlassenden Gerichte vom Vollzuge in Kenntnis zu setzen. Letzteren liegt die Notifikation der eingetretenen Erledigungen an die Redaktion ds. Bl. ob.

Verurteilt wurden:

874. **Adlberger** Joseph, led. Taglöhner von Haarbach, A.-G. Griesbach, geb. 29.2.80 in Hebertsfelden, A.-G. Eggenfelden, vom K. A.-G. München I am 21.6.1903 wegen groben Unfugs u. a. 5 Tage Haft für 15 ℳ V.-L. 13938.

875. **Adler** Martin, led. Schneider von München, geb. 31.10.75 in Aubing, B.-A. München, vom Schöffenger. München I am 11.8.1903 weg. Diebstahls 1 Woche Gef. V.-L. 16490.

876. **Aukener** Michael, Korbmacher von Neumühle, A.-G. Landstuhl, B.-A. Homburg, geb. dort 24.7.68, vom K. A.-G. Pirmasens am 20.5.1903 weg. Hundepol.-Uebertr. 6 Tage Haft event. 12 ℳ V.-L. 1625.

877. **Aulenbacher** Friedrich, led. Tagner von Ludwigshafen a/Rh., geb. 20.4.85, vom K A.-G. Ludwigshafen a/Rh. am 20.VI., 8. und 17.VII. und 20.I.1903 weg. Waffentragens und a. 21 Tage Haft. V.-L. 2635. 2841. 2983. 2979.

878. **Bauer** Ambrosius, led. Bildhauer von Nürnberg, geb. dort 25.9.74, vom K. A.-G. Nürnberg am 24.7.1903 weg. Unterschlagung 3 Wochen Gef. Eml.-Ort: nächstes Ldg.-Gef. V.-L. 6110.

879. **Bauer** Jakob, led. Eisenbahnarbeiter, geb. 17.6.77 in Neustadt a/Waldnaab, vom K. A.-G. Kemnath am 24.3.1903 weg. Bettels 10 Tage Haft. V.-L. 378.

880. **Bauer** Johann, led. Taglöhner von Bruck bei Rittenau, B.-A. Roding, geb. dort 24.9.76, vom K. A.-G. Rittenau am 7.5.1903 weg. Wersens 5 Tage Haft. V.-L. 272.

881. **Bauer** Michael, led. Taglöhner von Otterskirchen, A.-G. Vilshofen, geb. 19.6.77 in Hals, A.-G. Passau, vom K. A.-G. München I am 19.6.1903 weg. Bannbruchs 7 Tage Haft. V.-L. 16424.

882. **Böck** Aloys, led. Dienstknecht, geb. 5.12.83 in Peterswörth, A.-G. Lauingen, B.-A. Dillingen, vom Sch.-G. Lauingen am 20.8.1903 weg. Körperverl. 8 Tage Gef. V.-L. 308.

883. **Beck** Georg, led. Metzger von Matzenbach, O.-A. Crailsheim, geb. 9.9.68, vom K. A.-G. Edenkoben am 10.12.1902 weg. Körperverl. 5 Tage Gef. aus 20 ℳ V.-L. 232.

884. **Bär** Dorothea, led. Kellnerin von Bachetsfeld, A.-G. Sulzbach, geb. dort 6.2.80, vom K. A.-G. Nürnberg am 10.7.1903 weg. Bannbruchs u. a. 12 Tage Haft. V.-L. 5524.

885. **Bergmann** Moritz, verh. Kleiderhändler von Auscha, Bez.-H. Leitmeritz, Böhmen, geb. dort 9.11.59, vom K. A.-G. Nürnberg am 9.1.1903 weg. Pfandbruchs 8 Tage Gef. V.-L. 3717.

886. **Bernauer** Ludwig, Korbflechter von Solla, A.-G. Grafenau, geb. 27.1.64 in Hilgenreit, A.-G. Grafenau, vom K. A.-G. Straubing am 27.8.1903 weg. Widerstands 5 Tage Gef., wovon 3 Tage Untersuchungshaft angerechnet. V.-L. 1225.

887. **Bernet** Siegfried, Kaufmann von Nürnberg, geb. 25.5.75 in Bamberg, vom K. A.-G. Nürnberg am 20.2.1903 weg. unerl. Auswanderung 30 Tage Haft statt 150 ℳ V.-L. 5991.

888. **Betzinger** Karl, led. Metzger von Dörzbach, Württ. O.-A. Künzelsau, geb. 2.4.77, vom Sch.-G. Ludwigshafen a/Rh. am 30.6.1903 weg. Hausfriedensbruchs u. a. 18 Tage Gef. V.-L. 2711.

889. **Bilz** Ignaz, lediger Taglöhner von Aschaffenburg, geboren dort 18.1.72, vom K. A.-G. Aschaffenburg am 23.6.1903 weg. groben Unfugs u. Hausfriedensbruchs 14 Tage Haft und 7 Tage Gef. V.-L. 657.

890. **Bogner** Johanna, Fabrikarbeiterin von Nürnberg, geb. 21.6.83, vom K. A.-G. Bamberg I am 25.7.1903 weg. Gewerbsunzucht 14 Tage Haft. V.-L. 1322.

891. **Brandl** Ludwig, led. Taglöhner von Landshut, geb. dort 20.10.86, vom K. A.-G. Landshut am 10.8.1903 weg. gef. Körperverl. u. a. 2 Mt. Gef. und 18 Tage Haft. V.-L. 1205. 1206.

892. **Braun** Joseph, Taglöhner von Dingolfing, geb. 29.12.61, vom K. A.-G. München II am 15.5.1903 u. a. Hausfriedensbruchs u. a. 10 Tage Gef. und 4 Tage Haft. Einl.-Ort: nächstes Ldg.-Gef. B.-L. 1142.

893. **Braunau** Karl, Lotteriekollekteur von Thangelstedt, A.-G. Blankenhain, Sachsen-Weimar, geb. dort 21.10. 3, vom K. A.-G. Neuburg a/D. am 8.5.1903 weg. Uebertr. des Art. 57 P.-St.-G.-B. 6 Tage Haft ev t. 30 ℳ B.-L. 724.

894. **Breitenberger** Wilhelm, led. Stukkateur von München, geb. dort 22.5.72, vom K. A.-G. München I m 4.4.1903 weg. Uebertr. der Radfahrervorschriften 4 Tage Haft für 10 ℳ. B.-L. 13589.

895. **Buckenlei** Xaver, led. Eisenbahnarbeiter von Pielenhofen, A.-G. Stadtamhof, geb. dort 15.10.69, vom K. A.-G. Kastl am 23.6.1903 weg. groben Unfugs 7 Tage Haft. B.-L. 140.

896. **Christ** Johann, led. Schneider von Kirchschönbach, A.-G. Wiesentheid, B.-A. Gerolds hofen, geb. dort 1.2. 5, vom K. A.-G. Gerolds hofen am 26.6.1903 weg. Bettels 14 Tage Haft. B.-L. 174.

897. **Deutsch** Karl, led. Schneider von Ludwigshafen a/Rh., geb. 13.3.81, vom Sch.-G. Ludwigshafen a/Rh. e m 10.3.1903 weg. Körperverl. 14 Tage Gef. B.-L. 2999.

898. **Dengler** Joseph, led. Müller und Säger von Wildenberg, A.-G. Rottenburg, Niederbayern, geb. 6.1.75 n Meilenhofen, vom K. A.-G. München I am 13.7.1903 weg. Bettels 1 Woche Haft. B.-L. 16562.

899. **Dörfner** Anna, led. Prostituierte von Nürnberg, geb. dort 1.8.80, vom K. A.-G. Nürnberg am 14.8.190 weg. Uebertr. sittenpol. Vorschriften 4 Wochen Haft. B.-L. 6596.

900. **Dümling** Heinrich, Erdarbeiter von Forchheim, geb. 20.12.82, vom K. A.-G. Bamberg I am 13.8.1903 weg. Körperverl. 2 Wochen Gef. B.-L. 1375.

901. **Diener** Franz, led. Taglöhner von Dingolfing, geb. 5.11.75 in München, vom Sch.-G. München I am 10.3.1903 weg. gef. Körperverl. 1 Mt. Gef. Einl.-Ort: nächstes Ldg.-Gef. B.-L. 16838.

902. **Doft** Gottlieb, verh. Gastwirt u. Metzger von Warmensteinach, A.-G. Weidenberg, B.-A. Bayreuth, geboren dort 19.5.69, vom K. A.-G. Weidenberg am 30.5. bezw. 29.8.1903 wegen Forstfrevels 1 Mt. Haft event. 136 ℳ 26 ₰.

903. **Eiseneder** Adam, verh. Taglöhner von Mallersdorf, geb. 28.5.60, vom Sch.-G. Mallersdorf am 26.8.1903 weg. Betrugs 14 Tage Gef. Einl.-Ort: nächstes Ldg.-Gef. B.-L. 492.

904. **Escher** Georg, led. Wagner von Holzen, Bad. B.-A. Lörrach, geb. 27.11.84, vom K. A.-G. Ludwigshafen a/Rh. am 23.3.1903 weg. Straßenpol.-Uebertr. 10 Tage Haft aus 10 ℳ. B.-L. 2537.

905. **Fellner** Ferdinand, led. Taglöhner von Gaspoltshofen, Ger.-Bez. Haag, Bez.-H. Ried, Ob.-Oesterr., geb. 4.9.66 in Grieskirchen, Bez.-H. Wels, Ob.-Oesterr., vom Sch.-G. München I am 20.2.1903 weg. Betrugs 1 Woche Gef. B.-L. 18083.

906. **Fiedler** Eugen, led. Eisenbahnarbeiter von Zeyern, A.-G. Kronach, geb. dort 11.10.57, vom Sch.-G. Hollfeld am 17.7.1903 weg. Diebstahls 3 Tage Gef. B.-L. 255.

907. **Fleischmann** Georg, led. Hammerschmied von Emskirchen, A.-G. Markt-Erlbach, B.-A. Neustadt a/Aisch, geb. 21.9.64 in Deberndorf, A.-G. Cadolzburg, B.-A. Fürth, vom K. A.-G. München I am 20.6.1903 weg. Bettels 5 Tage Haft. B.-L. 15819.

908. **Foterobitsch** Stamma, 34 J., Bärentreibersfrau von Željava, Komitat Lika-Krbava, Kroatien-Slavonien, vom Sch.-G. Ansbach am 8.5.1903 weg. Bettels 5 Tage Haft. B.-L. 615.

909. **Franz** Philipp, Fabrikarbeiter von Pirmasens, geb. dort 7.12.88, vom Sch.-G. Pirmasens am 8.7.1903 weg. Körperverl. 3 Mt. Gef. Einl.-Ort: Gef.-Anst. Zweibrücken. B.-L. 2674.

910. **Fritz** Christine, geb. **Krauß**, Mechanikerswitwe u. Wirtschaftspächterin von Ludwigsstadt, B.-A. Teuschnitz, geb. dort 15.11.58, vom K. A.-G. Nürnberg am 21.7.1903 weg. Betrugs 3 Mte. Gef. Einl.-Ort: nächstes Ldg.-Gef. B.-L. 5969.

911. **Geiger** Christian, led. Weber von Selbitz, A.-G. Naila, geb. dort 10.8.34, vom K. A.-G. Hof am 14.8.1903 weg. Bettels 3 Wochen Haft. B.-L. 1157.

912. **Gras** Karl, led. Taglöhner, geb. 28.1.74 in Tübingen, vom K. Württ. A.-G. Göppingen am 31.7.1903 weg. Widerstands 3 Wochen Gef. D 296.

913. **Haag** Adolf, verh. Arbeiter (Taglöhner) von Ilissigheim, Bad. B.-A. Tauberbischofsheim, geb. dort 13.4.64, vom K. Ldg. Aschaffenburg am 18.2.1903 weg. Feldpolizeiübertr. 10 Tage Haft event. 30 ℳ U.-B. 40.

Hammerer Peter, led. Korbmacher u. Taglöhner von Karlshuld, A.-G. Neuburg a/D., geb. dort 5.9.79, vom Sch.-G. Aichach am 9.6.1903 wegen Unterschlagung 6 Wochen Gef. Einl.-Ort: nächstes Ldg.-Gef. B.-L. 373.

Hannemann Friedrich, led. Musiker von Lühmannsdorf, Kr. Greifswald, Rgb. Stralsund, geb. dort 25.8.70, vom Sch.-G. München I am 20.6.1903 weg. Diebstahls u. a. 4 Tage Gef. für 20 ℳ B.-L. 16597.

Hausmann Karl, led. Taglöhner von Reichenhall, geb. dort 16.10.71, Sohn der Maurerseheleute Karl u. Maria Hausmann, letztere geb. Stöber, vom K. A.-G. Reichenhall am 18.8.1903 weg. Hausfriedensbruchs 5 Tage Gef. B.-L. 367.

Heidenfeld Anna, Taglöhnerin von Frankfurt a/Oder, geb. 23.3.66, vom K. A.-G. München II am 2.5.1903 weg. Bettels 5 Tage Haft. B.-L. 1060.

Haider Johann, led. Bäcker von Neuhofen, Bez.-H. Ried, Ob.-Oesterr., geb. 26.2.88 in Liefering, Gemeinde Siezenheim, Bez.-H. Salzburg, vom Sch.-G. Reichenhall am 17.6.1903 weg. gef. Körperverl. 14 Tage Gef. Einl.-Ort: nächstes Ldg.- bezw. ldg. Aushilfsgef. B.-L. 243.

Heigl Hans, Schauspieler von München, geb. dort 16.3.80, vom Großh. Badischen Sch.-G. Pforzheim am 15.4.1903 weg. Unterschlagung 6 Tage Gef. event. 30 ℳ Nr. 42358.

Höck Julius, led. Viehtreiber von München, geb. dort 20.3.79, vom K. A.-G. München I am 4.8.1903 weg. Tierquälerei u. a. 6 Tage Haft für 18 ℳ B.-L. 16673.

Hemmkeppler Marie, led. Lokomotivheizerstochter, geboren 30.3.83 in Lohr, vom Sch.-G. Ochsenfurt am 27.8.1903 weg. Beleidigung 3 Wochen Gef. A.-V. 317.

Herrmann Anna, led. Prostituierte von Zweibrücken, geb. 1.5.70 in Landshut, vom K. A.-G. München I am 18.8.1903 weg. Uebertr. sittenpol. Vorschriften 6 Tage Haft. B.-L. 16819.

Hörmann Georg, led. Dienstknecht von Thannstein, A.-G. Neunburg v/W., geb. dort 24.10.60, vom K. A.-G. Neumarkt a/Rott am 7.8.1903 weg. Zechens während der Arbeitszeit 6 Tage Haft. B.-L. 416.

Hertl Therese, led. Prostituierte von Regensburg, geb. dort 14.2.78, vom K. A.-G. München I am 24.6.1903 weg. Uebertr. sittenpol. Vorschriften 5 Tage Haft. B.-L. 13870.

Hertl Therese, led. Prostituierte von Regensburg, geb. dort 14.2.78, vom K. A.-G. München I am 24.6.1903 weg. Sittenpol.-Uebertr. 6 Tage Haft. B.-L. 18407.

Heitzel Georg, Reservist des K. B. 5. Inf.-Rgts., geboren 24.1.71 in Windischletten, A.-G. Scheßlitz, B.-A. Bamberg I, vom Sch.-G. Schweinfurt am 1.4.1901 weg. unerl. Auswanderung 10 Tage Haft event. 50 ℳ Drahtnachricht. A.-V. A 1/01.

Hofmann Johann, Ziegelarbeiter von Nordhalben, B.-A. Teuschnitz, geb. 17.9.61, vom K. A.-G. Bamberg I am 25.6.1903 weg. Bannbruchs 1 Woche Haft. B.-L. 1055.

Holzer Simon, led. Taglöhner von Fürholzen, Gde. Massenhausen, A.-G. Freising, geb. dort 11.2.65, vom K. A.-G. München I am 14.8.1903 weg. Straßenpol.-Uebertr. u. a. 4 Tage Haft. B.-L. 16978.

Huber Anna, Taglöhnersfrau von Höhenrain, A.-G. Wolfratshausen, geb. dort 13.7.83, vom K. A.-G. München I am 30.7.1903 weg. Bannbruchs u. a. 4 Wochen Haft. B.-L. 16857.

Huber Ignaz, Müller, geb. 4.7.70 in Unterhaid, Bez.-H. Kaplitz, Böhmen, vom Sch.-G. Germersheim am 28.4.1903 weg. Körperverl. 5 Tage Gef. aus 20 ℳ B.-L. 540.

Jaud Johann, led. Taglöhner von München, geb. 1.7.75 in Donauwörth, vom K. A.-G. München I am 21.4.1903 weg. Bettels 8 Wochen Haft. B.-L. 16918.

Karl Ludwig, led. Taglöhner von Eggmühl, A.-G. Mallersdorf, geb. 17.8.82 in Regensburg, vom Sch.-G. Regensburg I am 18.5.1903 weg. Körperverl. 4 Wochen Gef. B.-L. 1508.

Karl Max, led. Taglöhner und Bürstenmacher von Eggmühl, A.-G. Mallersdorf, geb. 6.6.79 in Steinweg, A.-G. Stadtamhof, vom Sch.-G. Regensburg I am 18.5.1903 wegen Körperverl. 2 Monate 15 Tage Gef. B.-L. 1507. Ferner am 1.8.1903 wegen Werfens 14 Tage Haft. B.-L. 1457.

Kölbl Amalie, Näherin von Passau, geb. 15.4.83 in Vilsbiburg, vom K. A.-G. Landshut am 13. und 23.6.1903 weg. Bannbruchs u. a. 5 Tage u. 20 Tage Haft. B.-L. 1012. 1013.

Kellermann Georg, led. Holzbildhauer von München, geb. dort 5.10.80, vom K. A.-G. München I am 22.4.1903 weg. Bettels u. a. 6 + 1 = 7 Wch. Haft. B.-L. 16634.

König Ferdinand, led. Taglöhner, geb. 20.11.73 in Waltershofen, O.-A. Leutkirch, vom K. Sch.-G. Wangen i/A. (Württ.) am 7.7.1903 weg. groben Unfugs u. erschw. Hausfriedensbruchs 4 Tge. Haft u. 10 Tge. Gef.

Digitized by Google

937. **Käſtle** Auguſtin, led. Schneider, geb. 6.1.81 in Lautlingen, O.-A. Balingen, vom K. Württ. Sch.-G. Balingen am 3.6.1903 weg. Widerſtands u. a. 3 Wch. Gef. u. 4 Tage Haft. Einl.-Ort: A.-G.-Gef. Balingen.

938. **Kühnel** Thereſe, verh. Händlerin von Biala, Schleſien, geb. 12.7.75 in Eggenfelden, vom K. A.-G. Straubing am 30.5.1903 weg. Uebert. der Gew.-Ord. 6 Tage Haft event. 18 ℳ V.-L. 866.

939. **Klein** Hugo, Metzger von Schweinfurt, geb. 31.3.78, vom K. A.-G. Bamberg I am 16.7.1903 weg. Herandrängens an einen Verhafteten-Transport 10 Tage Haft. V.-L. 1399.

940. **Kneiſſl** Joſeph, led. Bäcker von Nirnharting, A.-G. Laufen, geb. 31.8.74 in Harpfetsham, Gde. Pfalling, A.-G. Tittmoning, B.-A. Laufen,

941. **Kneiſſl** Karl, led. Maurer, geb. 12.1 84 in Teiſendorf, A.-G. Laufen, Bruder des vorigen, vom K. A.-G. Reichenhall am 29.7.1903 weg. Forſtfrevels je 1 Tage Haft event. 30 ℳ V.-L. 310.

942. **Koch** Johann Georg, Reſerviſt des K. Württ. Inf.-Rgts. Nr. 124 in Ulm, geb. 3.2.74 in Schweinfurt, vom Sch.-G. Schweinfurt am 1.4.1901 weg. unerl. Auswanderung 10 Tage Haft event. 50 ℳ Drahtnachricht. A.-V. A 2|01.

943. **Kraus** Johann, Maurer von Laugna, A.-G. Wertingen, geb. 31.5.58, vom K. A.-G. Wertingen am 24.8.1903 weg. Bettels 10 Tage Haft. V.-L. 186.

944. **Krippner** Wilhelmine, geb. **Schleneis**, Metallſchlägersfrau von Neuſtadt a. Kulm, A.-G. Eſchenbach, geb. 14.12.69 in Dürrwangen, A.-G. Dinkelsbühl, vom K. A.-G. Nürnberg am 20.11.1902 weg. Konkubinats 1 Wch. Haft. V.-L. 2402.

945. **Krottenthaler** Ludwig, led. Schuhmacher von Wieſenfelden, A.-G. Mitterfels, B.-A. Bogen, geb. 24.4.85 in Bogen, vom Sch.-G. Straubing am 28.5.1903 weg. Diebſtahls 1 Woche Gef. V.-L. 1181.

946. **Krumbach** Friedrich, Schreiner von Webenheim, A.-G. Zweibrücken, geb. 1866, vom K. A.-G. Zweibrücken am 16.9.1903 weg. Körperverl. u. a. 1 Mt. Gef. Einl.-Ort: nächſtes Ldg.-Gef. V.-L. 852.

947. **Lutz** Joſepha, led. Arbeiterin von Wittenbach, A.-G. Dinkelsbühl, geb. 10.1.80 in Oettingen, B.-A. Nördlingen, vom K. A.-G. Nürnberg am 20.5.1903 weg. Gewerbsunzucht 12 Tage Haft. V.-L. 6319.

948. **Mangold** Friedrich, led. Dienſtknecht von Pirmaſens, geb. 10.12.70 in Binningen, A.-G. Pirmaſens, vom Sch.-G. Pirmaſens am 6.12.1902 weg. Körperverl. 4 Wochen Gef. Einl.-Ort: nächſtes Ldg.-Gef. V.-L. 4829.

949. **Marchert** Johann, Kutſcher von Albersdorf, A.-G. Ebern, geb. 13.9.79, vom K. A.-G. Bamberg I am 23.5.1903 weg. Ruheſtörung u. a. 1 Wch. Haft. V.-L. 1047.

950. **Mayer** Adolf, verh. Taglöhner von Langenneuſnach, cf. Beil. z. B. Z.-P.-Bl. 1903 Nr. 5 Ziff. 398, iſt in das nächſte Ldg.-Gef. einzuliefern. V.-L. 649.

951. **Maier** Xaver, Taglöhner von Unterneuhauſen, Gde. Neuhauſen, A.-G. Landshut, geb. 28.4.80, vom K. A.-G. München II am 10.12.1902 weg. Körperverl. 21 Tage Gef. Einl.-Ort: nächſtes Ldg.-Gef. V.-L. 1038.

952. **Meiſter** Pius, led. Monteur von Lechhauſen, A.-G. Friedberg, geb. dort 29.9.73, vom Sch.-G. München I am 5.8.1903 weg. Körperverl. 4 Tage Gef. für 20 ℳ V.-L. 16605.

953. **Meizinger** Franziska, led. Dienſtmagd von Hötzing, A.-G. Cham, geb. 24.3.80 in Birnbrunn, A.-G. Cham, vom K. A.-G. München I am 9.7.1903 weg. falſcher Namensangabe 1 Woche Haft. V.-L. 14838.

954. **Menius** Kreszenz, Näherin von Bamberg, geb 2.9.71, vom K. A.-G. Bamberg I am 4.8.1903 weg. Ruheſtörung u. a. 2 Wochen Haft. V.-L. 1451.

955. **Meßberger** Joſefine, led. Arbeiterin von Reinhauſen, A.-G. Stadtamhof, geb. 6.8.79 in Bruck, A.-G. Rittenau, B.-A. Roding, vom K. A.-G. Nürnberg am 22.7.1903 weg. Gewerbsunzucht 7 Tage Haft. V.-L. 5811.

956. **Neſtmeier** Joſephine, led. Kellnerin von Weißdorf, B.-A. Münchberg, geb. 6.5.86 in Neuburg a|Donau, vom K. A.-G. München I am 16.8.1903 weg. Arbeitsſcheue 7 Tage Haft. V.-L. 16869.

957. **Nießen** Alfons, Kaufmann von Aachen, geb. 29.4.69, vom K. A.-G. Nürnberg am 20.2.1903 weg. unerl. Auswanderung 30 Tage Haft ſtatt 150 ℳ V.-L. 5990.

958. **Petſch** Thomas, led. Schuhmacher von Bamberg, geb. dort 30.10.64, vom K. A.-G. München I am 28.6.1903 weg. Bettels 4 Tage Haft. V.-L. 14433.

959. **Pfeilſchifter** Michael, led. Bräuer von Loibling, A.-G. Cham, geb. dort 12.11.78, vom K. A.-G. Cham am 12.6.1903 weg. Körperverl. 4 Wochen Gef. V.-L. 266.

Digitize

960. **Popp** Katharina, geborne **Nager,** Arbeitersfrau von Schirnsdorf, A.-G. Höchstadt a/Aisch, geb. 21.3.79 in Deutenbach, A.-G. Schwabach, vom K. A.-G. Nürnberg am 24.2.1903 wegen Bannbruchs 5 Tage Haft. B.-L. 2842.

961. **Posch** Heinrich, Dienstknecht von Oberwöhrn, Gde. Hochstädt, A.-G. Rosenheim, geb. 16.7.72, vom K. A.-G. Rosenheim am 8.7.1902 weg. Körperverl. 6 Wochen Gef. B.-L. 980/02.

962. **Raab** Katharina, led. Taglöhnerin von Labant, Gbz. Pfraumberg, Bez.-H. Tachau, Böhmen, geb. dort 2.2.49, vom K. A.-G. Nürnberg am 28.7.1903 weg. Landstreicherei 1 Woche Haft. B.-L. 6138.

963. **Rauscher** Anton, led. Taglöhner von Hungersacker, A.-G. Wörth a/Donau, B.-A. Regensburg, geb. dort 16.9.55, vom Sch.-G. Neumarkt a/Rott am 3.8.1903 weg. Körperverl. u. a. 10 Tage Gef. B.-L. 402.

964. **Regauer** Anna, Pferdehändlersfrau von München, geb. dort 11.6.61, vom K. A.-G. München I am 30.3.1903 weg. groben Unfugs u. a. 5 Wochen Haft. B.-L. 13905.

965. **Reichenedder** Franz, led. Schlosser, geb. 7.6.81 in Landau a/Isar, zul. in Berchtesgaden, vom Sch.-G. Berchtesgaden am 4.8.1903 weg. Diebstahls 15 Tage Gef. Einl.-Ort: nächstes Ldg.-Gef. B.-L. 118.

966. **Retterspitz** Margareta, Kaufmannswitwe, geb. 17.3 51 in Oberschlauersbach, Gde. Seubersdorf, A.-G. Markterlbach, B.-A. Neustadt a/Aisch, vom Sch.-G. Cadolzburg am 1.5.1903 weg. Uebertr. des § 367 Ziff. 3 R.-St.-G.-B. 8 Tage Haft. B.-L. 189.

967. **Rießner** Peter, led. Drechsler von Kirchensittenbach, A.-G. Hersbruck, geb. dort 18.3.83, vom K. A.-G. Nürnberg am 27.5 1903 weg. groben Unfugs 10 Tage Haft. B.-L. 6217.

968. **Rogl** Kreszenz, led. Dienstmagd von München, geb. 31.10.85 in Bayerbach, A.-G. Mallersdorf, vom K. A.-G. München I am 12.8.1903 weg. Arbeitsscheue 14 Tage Haft. B.-L. 16592.

969. **Rudolfi** Martha, led. Modistin von Regensburg, geb. dort 14.12.81, vom K. A.-G. München I am 1.7.1903 weg. Gewerbsunzucht u. a. 3 Wochen Haft. B.-L. 14888.

970. **Salbeck** Walburga, led. Taglöhnerin von Hagsbronn, Gde. Großweingarten, A.-G. Roth a/S., B.-A. Schwabach, geb. dort 25.3.63, vom K. A.-G. Roth a/S. am 23.6.1903 weg. Ausschickens von Kindern zum Bettel 14 Tage Haft. B.-L. 358.

971. **Sedlmeier** Joseph, led. Kellner von München, geb. 23.10.81 in Obereggham, Gde. Egglham, A.-G. Pfarrkirchen, vom K. A.-G. München I am 12.5.1903 weg. groben Unfugs 4 Tage Haft für 12 ℳ B.-L. 17355.

972. **Schauberger** Dorothea, led. Prostituierte von Nürnberg, geb. dort 26.1.70, vom K. A.-G. Nürnberg am 26.5.1903 weg. Uebertr. sittenpol. Vorschriften 1 Woche Haft. B.-L. 5877.

973. **Schenk** Joseph, Taglöhner von Kolbermoor, A.-G. Aibling, geb. 9.3.83, vom K. A.-G. Aibling am 1.4.1903 weg. Körperverl. 2 Mt. 3 Wochen Gef. B.-L. 657.

974. **Schöpf** Michael, led. Dienstknecht von Obermühlhausen, A.-G. Landsberg, geb. dort 15.6.82, vom K. A.-G. Starnberg am 9.6.1903 weg. Diebstahls 2 Tage Gef. B.-L. 441.

975. **Schiffler** Ludwig, zul. Dienstknecht in Pirmasens, geb. 4.12.66 in Uchtelfangen, Kr. Ottweiler, Rgb. Trier, vom Sch.-G. Pirmasens am 6.12.1902 weg. Betrugs 1 Mt. Gef. Einl.-Ort: nächstes Ldg.-G. B.-L. 4840.

976. **Schmidt** Adolf, led. Kaufmann von Prien, B.-A. Rosenheim, geb. 23 9.82 in Ruhpolding, A.-G. Traunstein, vom K. A.-G. München I am 19.8.1903 wegen Uebertr. der R.-G.-Ord. 4 Tage Haft für 12 ℳ B.-L. 16928.

977. **Schmidmayer** Ignaz, verh. Maurerpalier von Steyr, Ob.-Oesterr., geboren dort 5.5.56, vom K. A.-G. München I am 11.7.1903 weg. Bettels u. a. 4 Wochen Haft. B.-L. 15109.

978. **Schwarz** Aloys, Dienstknecht von Pretzen, Gde. Altenerding, A.-G. Erding, geb. 22.2.84, vom K. A.-G. Miesbach am 22.7.1903 weg. groben Unfugs 4 Tage Haft event. 8 ℳ B.-L. 699.

979. **Schweinshaupt** Karl, led. Schreiner von Nürnberg, geboren dort 23.3.79, vom K. A.-G. Nürnberg am 19.6.1903 weg. Bettels 4 Tage Haft. B.-L. 6997.

980. **Schwertfirm** Karl, led. Taglöhner von Sattelberg, A.-G. Schrobenhausen, geb. dort 17.1.70, vom K. A.-G. München I am 22.5.1903 weg. Bettels 7 Tage Haft. B.-L. 13300.

981. **Speckner** Johann, led. Dienstmagd von Creußen, A.-G. Pegnitz, geb. dort 18.6.82, vom K. A.-G. Nürnberg am 25.7.1903 weg. Arbeitsscheue 14 Tage Haft. B.-L. 6125.

982. **Stach** Joseph, verh. Schreiner von Stachau (Stachy), Bez.-H. Schüttenhofen (Sušice), Böhmen, geb. dort 23.11.74, vom Sch.-G. München I am 27.5.1903 weg. Körperverl. u. a. 1 Mt. 15 Tage Gef. Einl.-Ort: nächstes Ldg.-Gef. B.-L. 12838.

Digitized by Google

983. **Storhas** Joseph, led. Schweizer von Leitershofen, A.-G. Augsburg, geb. dort 24.4.80, vom Sch.-G. Sehlach am 1.7.1903 weg. Körperverl. 1 Woche Gef. B.-L. 89.

984. **Strißinger** Amalie, led. Prostituierte von München, geboren dort 21.8.80, vom K. A.-G. München I am 23.7.1903 weg Sittenpol.-Uebertr. 4 Tage Haft. B.-L. 15973.

985. **Strobl** Marie, led. Zimmermädchen von Rottenbuch, A.-G. Schongau, geb. dort 7.3.82, vom K. A.-G. München I am 3.8.1903 weg. Bannbruchs 14 Tage Haft. B.-L. 17069.

986 **Tiefermoser** Sebastian, led. Maurer u. Ziehharmonikaspieler, geb. 10.12.55 in Steppach, A.-G. Wasserburg, vom Sch.-G Wasserburg am 28.7.1903 weg. Diebstahls 1 Mt. Gef. Einl.-Ort: nächstes Ldg.- oder ldg. Aushilfs-Gef. A.-B. 227.

987. **Trutzel** August, Taglöhner, geb. 14.6.73 in Roxheim, A.-G. Frankenthal, Pfalz, vom Großh. Badischen Sch.-G. Mosbach am 4.3.1903 weg. Uebertr. des § 360 Ziff. 3 R.-St.-G.-B. 50 ℳ Geldstr. event. 10 Tage Haft. 16265.

988. **Viereuefel** Max, verh. Maurer von Beiersdorf, Sachs.-Cob.-Gotha, geb. dort 19.12.72, vom K. A.-G. Lichtenfels am 17.6.1903 weg. groben Unfugs 8 Tage Haft. B.-L. 773. 778.

989. **Vogt** Leonhard, led. Gärtner, geb. 6.9.54 in Windsheim, vom K. Ldg. Fürth am 18.8.1903 weg. Uebertr des Art. 70 P.-St.-G.-B. 4 Tage Haft event. 20 ℳ A.-B. D 469.

990. **Vonier** Roman, zuletzt Gipser in Pirmasens, geb. 22.2.66 in Bach, Tirol, vom Sch.-G. Pirmasens am 21.6.1902 weg. Pfandbruchs 1 Mt. Gef. Einl.-Ort: nächstes Ldg.-Gef. B.-L. 2698.

991. **Wagner** Joseph, led. Eisenbahnarbeiter von Graisbach, cf. Beil. z. B. Z.-P.-Bl. 1903 Nr. 7 Ziff. 606, in das nächste Ldg.-Gef. einzuliefern. B.-L. 1196.

992. **Weinberger** Georg, verh. Presser von Allmoshof, A.-G Nürnberg, geb. dort 9.1.64 vom K. A.-G Nürnberg am 14.7.1903 weg. Bettels 5 Tage Haft. B.-L. 5942.

993. **Wärner** Babette, geb. **Merkel**, gesch. Badersfrau von Rothaurach, A.-G. Roth, B.-A. Schwabach, geb. 24.3.55 in Windischenlaibach, A.-G. Weidenberg, B.-A Bayreuth, vom K. A.-G. Nürnberg am 4.8.1903 weg. Unterschlagung 3 Mt Gef., wovon 59 Tage 17 Stunden durch Untersuchungshaft verbüßt sind. B.-L. 6473.

994. **Wiedmwilt** Marie, Kunstmalersfrau von Rositz, Sachsen-Altenburg, geb. 27.11.78 in Friedersdorf, Bez.-H. Jägerndorf, Oesterr.-Schlesien, vom K. A.-G. München I am 28.3.1903 weg. Zeugenungehorsams 5 Tage Haft für 30 ℳ. B.-L. 13662.

995. **Wirth** Anton, led. Dienstknecht, geb. 16.11.55 in Zell, A.-G. Eltmann, B.-A. Haßfurt, vom Sch.-G. Ochsenfurt am 10.9.1903 weg. Uebertr. der Dienstbotenord. 8 Tage Haft. A.-B. 277.

996 **Wieshuber** Joseph, verh. Taglöhner von Landau a/Isar, geb. dort 4.8.67, vom K. A.-G. München I am 12.1.1903 weg. Forstfrevels 4 Tage Haft für 8 ℳ. B.-L. 15574.

997. **Zaiger** Wilhelm, led. Steinhauer von Knittlingen, O.-A. Maulbronn, geb. 17.1.76, vom K. Württ. Sch.-G. Maulbronn am 27.6.1903 weg. Beleidigung 1 Mt. Gef. Einl.-Ort: A.-G.-Gef. Maulbronn. D 91.

998. **Zimmet** Friedrich, led. Taglöhner von Nürnberg, geb. dort 25.11.83, vom K. A.-G. Nürnberg am 9.7.1903 weg Sachbeschädigung 2 Mt. Gef. Einl.-Ort: nächstes Ldg.-Gef. B.-L. 5896.

999. **Zollner** Aloys, led. Heuer von Rattenberg, geb. 31.3.78 in Wasserbühl, Gde. Stegersdorf, A.-G. Mitterfels, B.-A. Bogen, vom K. A.-G. Sonthofen am 21.7.1903 weg. groben Unfugs 4 Tage Haft. B.-L. 224.

Widerrufe aus den Jahren:

1898: 318. 525.

1900: 368. 1372.

1901: 133. 708. 1162. 1419.

1902: 97. 113. 117. 259. 292. 293. 308. 369. 394. 420. 620. 726. 748. 750. 783. 865. 893. 918. 934. 1052. 1090. 1155. 1162. 1209. 1243. 1286. 1302.

1903: 62. 88. 94. 117. 148. 173. 176. 182. 248. 264. 318. 320. 327. 330. 334. 359. 361. 374. 388. 415. 452. 454. 462. 464. 504. 508. 531. 546. 548. 563. 567. 569. 581. 583. 607. 612. 617. 621. 657. 661. 669. 678. 680. 703. 708. 710. 712. 714. 724. 725. 733. 734. 735. 739. 749. 765. 771. 773. 775. 783. 788. 791. 793. 797. 799. 804. 807. 808. 811. 816. 817. 820. 824. 828. 830. 833. 837. 839. 847. 849. 850. 853. 854. 857. 858. 861. 862. 866.

Druck der Dr. Wild'schen Buchdruckerei (Gebr. Parcus) in München.

Nr. 12. **München,** 2. November 1903.

Beilage zum Bayer. Zentral-Polizei-Blatte.

Nachbezeichnete Strafen sind, falls nicht ausdrücklich anderweitige Bestimmung getroffen ist, zu vollziehen und die veranlassenden Gerichte vom Vollzuge in Kenntnis zu setzen. Letzteren liegt die Notifikation der eingetretenen Erledigungen an die Redaktion ds. Bl. ob.

Verurteilt wurden:

1000. **Aumann** Franz, Säger von Cham, geb. 2.2.72, vom Sch.-G. Straubing am 17.9.1903 wegen Betrugs 1 Mt. 4 Tage Gef., wovon 3 Wochen bereits verbüßt sind. B.-L. 1409.

1001. **Bauch** Elise, led. Fabrikarbeiterin von Königsbrunn, geb. 10.6.81 in Bad Aibling, vom K. A.-G. Augsburg am 29.5.1903 weg. Ruhestörung 5 Tage Haft. B.-L. 2339.

1002. **Beham** Maria, Schreinersfrau von Ebersberg, geb. 7.1.53 in Thurnreuth, A.-G. Wegscheid, vom K. A.-G. München I am 10.7.1903 weg. Gewerbsunzucht 2 Wochen Haft. B.-L. 15144.

1003. **Böck** Ferdinand, led. Fuhrknecht von Horgauergreut, A.-G. Zusmarshausen, geb. 9.5.77 in Vieselbach, Gde. Horgau, A.-G. Zusmarshausen, vom K. A.-G. Augsburg am 6.6.1903 wegen Betrugs 6 Tage Gef. B.-L. 1883.

1004. **Becker** Ernst Felix, verh. Kaufmann von Homberg, Gde. St. Wendel, Rgb. Trier, geb. 13.3.72, vom K. A.-G. Ludwigshafen a/Rh. am 17.2., 3.3. u. 16.4.1903 weg. Beleidigung u. a. 6 Tage Gef. aus 36 ℳ u. 9 Tage Haft. aus 11 ℳ Geldst. B.-L. 1911. 2066. 2183.

1005. **Besenbacher** Franziska, led. Näherin von Polling, A.-G. Weilheim, geb. dort 14.10.81, vom K. A.-G. München I am 1.5.1903 weg. Bannbruchs 28 Tage Haft. B.-L. 12476.

1006. **Birk** Ludwig, led. Fabrikarbeiter, geb. 21.6.78 in Heimertingen, A.-G. Memmingen, vom Sch.-G. Memmingen am 17.8.1903 weg. Betrugs 14 Tage Gef. Eint.-Ort: nächstes Ldg.-Gef.

1007. **Biersack** Wendelin, led. Dienstknecht von Schierling, A.-G. Mallersdorf, geb. 11.9.81, vom K. A.-G. Mallersdorf am 23.9.1903 weg. Dienstentlaufens 12 Tage Haft. B.-L. 540.

1008. **Braunau** Karl, Lotteriekollekteur von Mainz, vom K. A.-G. Neumarkt a/Rott am 6.5.1903 weg. unerl. Sammlungen 10 Tage Haft event. 50 ℳ B.-L. 451.

1009. **Burger** Sebastian, led. Taglöhner von Neuessing, A.-G. Kelheim, geb. dort 3.11.77, vom K. A.-G. Kelheim am 15.6.1903 weg. Forstfrevels 4 Tage Haft aus 9 ℳ B.-L. 653.

1010. **Dötterl** Benedikt, led. Taglöhner von Kemnath, geb. 7.6.75 in Lechhausen, A.-G. Friedberg, vom K. A.-G. Augsburg am 27. u. 28.3.1903 weg. Forstfrevels 16 Tage Haft aus 46 ℳ 80 ₰ u. 4 Tage Haft aus 9 ℳ 12 ₰. B.-L. 1827. 2013.

1011. **Dollt** Anton, led. Gärtner u. Pensionist von Hördt, A.-G. Germersheim, geb. 17.1.57, vom K. A.-G. Ochsenfurt am 13.8.1903 weg. Bettels 4 Wochen Haft.

1012. **Drechsler** Max, led Fuhrknecht von Affecking, A.-G. Kelheim, geb. 20.12.76, vom K. A.-G. Miesbach am 9.7.1903 weg. Tierquälerei 1 Woche Haft. B.-L. 562.

1013. **Engel** Valentin, led. Korbmacher von Otterberg, B.-A. Kaiserslautern, geb. im April 1884 in Wörth a/Rh., A.-G. Kandel, B.-A. Germersheim, vom K. A.-G. Landau (Pfalz) am 11.3.1903 weg. Übertr. des Hundesteuergesetzes 4 Tage Haft aus 12 ℳ B.-L. 437.

1014. **Esel** Xaver, led. Schenkkellner von Windischeschenbach, A.-G. Neustadt a/W.-N., geb. 3.9.78 in Stadtamhof, vom K. A.-G. Augsburg am 28.4.1903 weg. Bannbruchs u. a. 11 Tage Haft. B.-L. 2073.

1015. **Östreicher** Ludwig, led. Taglöhner von Königsberg, Bez.-H. Falkenau, Böhmen, geb. 25.8.77 in Augsburg, vom Sch.-G. München I am 18.9.1903 weg. Betrugs u. a. 2 Wochen Gef. u. 5 Tage Haft. B.-L. 18554.

1016. **Ettengruber** Katharina, verh. Kellnerin von Niederhausen, B.-A. Landau a/Isar, geb. 5.2.70 in Arnstorf, B.-A. Eggenfelden, vom K. A.-G. München I am 7.9.1903 weg. Gewerbsunzucht 3 Wochen Haft. B.-L. 17700.

1017. **Fackelmeier** Johann, led. Kellner von Reuth unter Neuhaus, A.-G. Ellingen, B.-A. Weißenburg a/Sand, geb. dort 5.3.83, vom K. A.-G. Nürnberg am 15.5.1903 weg. groben Unfugs 6 Tage Haft statt 12 ℳ B.-L. 6070.

Digitized by Google

1018. **Faul**, gen. **Oswald**, Karl, Zwicker von Pirmasens, geb. dort 24.5.81, vom Sch.-G. Pirmasens am 19.8.1903 weg. Sachbeschädigung 1 Woche Gef. V.-L. 2711.

1019. **Faust** Josef, Tagner von Eppenbrunn, A.-G. Pirmasens, geb. dort 6.12.78, vom K. A.-G. Pirmasens am 7.4.1903 weg. Waffentragens u. a. 8 Tage Haft. V.-L. 1708.

1020. **Feigl** Josef, led. Metzger von Regen, geb. dort 30 12.74, vom K. A.-G. Arnstorf am 30.3.1900 weg. groben Unfugs 16 Tage Haft. V.-L. 108|1900.

1021. **Felber** Xaver, led. Schleifer von Forsthart, A.-G. Osterhofen, geb. dort 23.1.77, vom K. A.-G. Landau a|Isar am 22.6.1903 weg. Übertr. des Hausiersteuergef. 6 Tage Haft für 60 ℳ V.-L. 491.

1022. **Fischler** Margareta, geb. Birnbacher, Paliersfrau von Radfeld, Ger.-Bez. Rattenberg, Bez.-H. Kufstein, Tirol, geb. 14.6.66 in Piesendorf, Bez.-H. Zell am See, wohnhaft als Wäscherin in Leben bei Salzburg, vom Sch.-G. Reichenhall am 29.7.1903 weg. Unterschlagung 4 Wochen Gef. Einl.-Ort: nächstes Ldg.-Gef. bezw. ldg. Aushilfsgef. V.-L. 452.

1023. **Follmer** Adam, Schreiner von Rodalben, A.-G. Pirmasens, geb. dort 27.12.45, vom Sch.-G. Pirmasens am 5.9.1903 weg. Beleidigung 5 Tage Gef. V.-L. 2870.

1024. **Fränkel** Eugen, led. Lotteriekollekteur, geb. 6.3.74 in Budapest, vom K. A.-G. Ansbach am 9 5.1900 weg. Lotterieübertr. 10 Tage Haft für 50 ℳ V.-L. 750|00.

1025. **Gastager** Johann, led. Holzknecht, geb. 26.12.74 in Breitenwies, Gde. Vogling, A.-G. Traunstein, vom K. A.-G. Tegernsee am 3.9.1903 weg. Körperverl. 6 Tage Gef. V.-L. 254.

1026. **Gebhard** Rosina, led. Hausiererin von Tiefenbach, A.-G. Waldmünchen, vom K. A.-G. Mallersdorf am 7.10.1903 weg. Hausiersteuerhinterziehung 6 Tage Haft aus 18 ℳ. V.-L. 581.

1027. **Götzlich** Franz, led. Taglöhner von Neuern, Bez.-H. Klattau, Böhmen, geb. 17.8.72 in Hernals (XVII. Bezirk von Wien), vom K. A.-G. Höchstädt a|Donau am 29 8.1903 weg. Bettels u. a. 4 Wochen Haft u. Überweisung an die Landespolizeibehörde. Von der Haftstrafe sind noch 12 Tage 19¾ Stunden zu verbüßen. V.-L. 92.

1028. **Gom** Johann, led. Dienstknecht, geb. 16.1.77 in Oberbleichen, A.-G. Krumbach, vom Sch.-G. Memmingen am 31.8.1903 weg. Diebstahls 1 Woche Gef. B 282. 312.

1029. **Griebl** Katharina, Büglerin von Sixtnitgern, A.-G. Friedberg, geb. 15.3.77 in Hohenzell, A.-G. Aichach, vom Sch.-G. Immenstadt am 23.7.1903 weg. Betrugs 14 Tage Gef. Einl.-Ort: nächstes Ldg.-Ge. V.-L. 285.

1030. **Gründl** Johann, led. Schlosser von Heining, A.-G. Passau, geb. 3.5.81 in Passau, vom Sch.-G. München I am 27.8.1903 weg. groben Unfugs u. a. 7 Tage Haft. V.-L. 17971.

1031. **Grüner** Hermann, led. Taglöhner von Vorderbuchberg, A.-G. Neukirchen b|Hl. Blut, B.-A. Kötzting, geb. dort 14.10.61, vom Sch.-G. Rottenburg am 1.9.1903 weg. erschw. Körperverl. 14 Tage Gef. Einl.-Ort: nächstes Ldg.-Gef. V.-L. 357.

1032. **Groll** Johann, led. Tagner von Börrstadt, A.-G. Winnweiler, geb. dort 17.7.79, vom K. A.-G. Winnweiler am 8.9.1903 weg. Bedrohung u. a. 3 Tage Gef. u. 6 Tage Haft.

1033. **Großberger** Anna, led. Prostituierte von München, geb. dort 26.6.81, vom K. A.-G. München I am 13.9.1903 weg. Sittenpol.-Übertr. 4 Tage Haft. V.-L. 18799.

1034. **Gruber** Anton, geb. 26.10.82 in Schwechat, Bez.-H. Bruck a. d. Leitha, vom Großh. Badischen Schöffenger. Mannheim am 22.7.1903 weg. Körperverl. 6 Tage Gef. event. 30 ℳ. Nr. 42804.

1035. **Grum** Friedrich, led. Eisenbahnarbeiter von Vilshofen, geb. dort 30.1.84, vom K. A.-G. Augsburg am 22.7.1903 weg. Werfens mit harten Gegenständen 10 Tage Haft. V.-L. 2279.

1036. **Haberl** Anna, led. Näherin von Wackerstein, A.-G. Ingolstadt, geb. dort 8.7.65, vom K. A.-G. Augsburg am 16.6.1903 weg. Gewerbsunzucht 14 Tage Haft. V.-L. 1959.

1037. **Hafner** Johann, led. Dienstknecht von Tachertina, A.-G. Trostberg, B.-A. Traunstein, geb. 6.6.82, vom K. A.-G. Trostberg am 12.8.1903 weg Dienstentlaufens 4 Tage Haft. V.-L. 464.

1038. **Haag** Jakob, Tagner von Pirmasens, geb. 20.4.75 in Niedersimten, A.-G. Pirmasens, vom Sch.-G. Pirmasens am 7.2.1903 weg. Diebstahls 1 Tag Gef. V.-L. 674.

1039. **Hann** Karl, led. Hausierer (zieht gern auf Jahrmärkten herum) von Neumarkt i|O., geb. 8.4.48 in Himmelkron, A.-G. Berneck, vom K. A.-G. Traunstein am 17.8.1903 weg. Übertr. d. Reichsgew.-Ord. 7 Tage Haft event. 14 ℳ. V.-L. 911.

1040. **Happersberger** Matthias, verh. Karussellbesitzer von Wattenheim, geb. dort 22.1.60, vom K. A.-G. Grünstadt am 27.6. und 18.8.1903 weg. Pfandbruchs 8 Tage Gef. V.-L. 757.

041. **Haußner** Margarete, led. Arbeiterin von Nürnberg, geb. dort 15.8.84, vom K. A.-G. Nürnberg am 28.9.1903 weg. Gewerbsunzucht 4 Tage Haft. V.-L. 7588.

042. **Höchstädter** Johann, led. Fabrikarbeiter von Wittislingen, A.-G. Dillingen, geb. 18.9.85 in Kaminitz, Kr. Lublinitz, Rgb. Oppeln, vom K. A.-G. Augsburg am 31.7.1903 weg. groben Unfugs 8 Tage Haft. V.-L. 2409.

043. **Heidacher** Paula, Taglöhnersfrau von Ebbs, Bez.-H. Kufstein, Tirol, geb. 27.5.75, vom K. A.-G. Rosenheim am 1.9.1903 weg. Unterschlagung 4 Wochen Gef. V.-L. 894.

044. **Haydin** Josef, verh. Geschäftsmann von Skt. Georgen (Szent-György), Kom. Preßburg (Pozsony), Ungarn, vom K. A.-G. Reichenhall am 9.9.1903 weg. Übertr. des Gesetzes über die Besteuerung des Gewerbebetriebs im Umherziehen 8 Tage Haft event. 40 ℳ V.-L. 422.

045. **Herdegen** Josefa, led. Dienstmädchen von Wolfratshausen, geb. dort 14.1.75, vom K. A.-G. München I am 27.8.1903 weg. Gewerbsunzucht 4 Wochen Haft. V.-L 18663.

046. **Herzog** Wilhelm Gottlieb, led. Dienstknecht von Kirchberg a/J., geb. dort 23.4.82, vom K. Württ. Sch.-G. Langenburg am 28.5. u. 6.6.1903 weg. Hausfriedensbruchs u. a. eine Freiheitsstrafe von 12 Tagen. Einl.-Ort: A.-G.-Gef. Langenburg (Württ.). D Nr. 80.

047. **Hilgendorf** Heinrich, led. Stellmacher, geb. 25.6.76 in Hildesheim, Preußen, vom K. A.-G. Germersheim am 17.10.1902 weg. Zuwiderhandlung gegen die Vorschriften des Gesetzes vom 10.3.79/20.12.97 über die Besteuerung des Gewerbebetriebes im Umherziehen 6 Tage Haft für 18 ℳ.

048. **Hobmeier** Balthasar, Taglöhner von Stephanskirchen, A.-G. Rosenheim, geb. 27.11.82, vom K. A.-G. Rosenheim am 14.3.1903 weg. Bannbruchs 8 Tage Haft. V.-L. 408.

049. **Homberg** Peter, Tagner von Pirmasens, geb. 21.8.68 in Paris, vom K. A.-G. Pirmasens am 11.7.1903 weg. Bannbruchs 14 Tage Haft. V.-L. 2721.

050. **Hopfensberger** Josef, led. Bräuknecht von Schwarzach, B.-A. Bogen, geb 2.3.79, vom K.A.-G. Mallersdorf am 23.9.1903 weg. Diebstahls 6 Tage Gef. V.-L. 571.

051. **Huber** Elise, Taglöhnersfrau von Tattenhausen, A.-G. Rosenheim, geb. 19.11.56, vom K. A.-G. Rosenheim am 23.2.1903 weg. Bettels 10 Tage Haft. V.-L. 347.

052. **Jacob** Friedrich, Schuhmacher, geb. 17.12.63 in Kirkel-Neuhäusel, A.-G. Waldmohr, B.-A. Homburg (Pfalz), vom Sch.-G. Bliesfastel am 19.5.1903 weg. unerl. Auswanderung 4 Tage Haft aus 20 ℳ V.-L. 398.

053. **Jakobbauer** Alfons, led. Dienstknecht von Walburgskirchen, A.-G. Pfarrkirchen, geb. dort 14.5.65, vom K. A.-G. Starnberg am 19.8.1903 weg. Übertr. der Gesindeord. 6 Tage Haft. A.-Z. 606. 580.

054. **Jörg** Anton, led. Schweizer von Aislingen, A.-G. Dillingen, geb. 7.7.68, vom K. A.-G. Wertingen am 5.10.1903 weg. Übertr. der Dienstbotenord. 2 Wochen Gef. V.-L. 223.

055. **Kanturek** Camill *), Hausierer, geb. 12.2.68 in Turnau, vom Großh Badischen Schöffenger. Mannheim am 21.2.1902 weg. Übertr. der Gew.-Ord. 5 Tage Haft event. 20 ℳ Nr. 41196.

*) Zul. Beil. 1 Ziff. 29/1903.

056. **König** Karl, led. Reisender von Weißenburg i/E., geb. 10.3.77, vom K. A.-G. Weilheim am 19.8.1903 weg. Betrugs 14 Tage Gef. V.-L. 796.

057. **Kienzle** Karl, verh. Kaufmann von Augsburg, geb. dort 9.4.64, vom K. A.-G. Augsburg am 22.2.1903 weg. groben Unfugs 4 Tage Haft aus 20 ℳ V.-L. 1550.

058. **Kiesel** Martin, led. Taglöhner von Wörth a/Isar, A.-G. Landshut, geb. 21.10.68 in Hachelstuhl, Gde. Windten, A.-G. Landshut, vom Sch.-G. München I am 19.8.1903 weg. Diebstahls 2 Wochen Gef. Einl.-Ort: nächstes Ldg.-Gef. V.-L. 16921.

059. **Kistner** Leonhard, verh. Metzger von Bullenheim, A.-G. Marktbreit, B.-A. Kitzingen, geb. dort 30.11.77, vom K. A.-G. Hammelburg am 1.7.1903 weg. Betrugs 3 Tage Gef.

060. **Knickl** Kreszenz, led. Reisende u. Kellnerin von München, geb. 18.5.78, vom K. A.-G. Schwabach am 27.5.1903 weg. Übertr. der Gew.-Ord. 10 Tage Haft event. 30 ℳ V.-L. 661.

061. **Knickl** Kreszenz, led. Kellnerin von München, geb. 18.5.78 in Augsburg, vom K. A.-G. Nürnberg am 14.7.1903 weg. Gewerbsunzucht 7 Tage Haft. V.-L. 6344.

062. **Kolb** Peter, led. Arbeiter von Abenberg, A.-G. Roth, B.-A. Schwabach, geb. 29.10.87 in Nürnberg, vom K. A.-G. Nürnberg am 16.9.1903 weg. Arbeitsscheue u. a. 11 Tage Haft. V.-L. 7232.

Digitized by Google

1063. **Kornberger** Anna, led. Arbeiterin, geb. 24.12.68 in Schloßberg, vom K. A.-G. Ansbach am 1.9.1903 wegen Bettels 2 Wochen Haft. V.-L. 669.

1064. **Krems** Franziska, 21 J., led.,

1065. **Krems** Veronika, 27 J., led., beide unehel. Töchter der Parfümeriehändlerin Barbara Krems von Pfaffenhofen a/Ilm, vom K. A.-G. Vilseck am 11.8.1903 weg. groben Unfugs je 4 Tage Haft. V.-L. 99. 100.

1066. **Krippner** Wilhelmine, geb. Schneis, Taglöhnersfrau von Neustadt a/Kulm, A.-G. Eschenbach, geb. 14.12.69 in Dürrwangen, vom K. A.-G. Augsburg am 16.7.1900 weg. Konkubinats 8 Tage Haft. V.-L. 1889/01.

1067. **Kunkel** Engelbert, led. Metzgermeisterssohn von Augsburg, geb. dort 7.11.79, vom K. A.-G. Augsburg am 20.7.1903 weg. verb. Werfens 14 Tage Haft. V.-L. 2272.

1068. **Kupper** Georg, Steinhauer von Eppenbrunn, A.-G. Pirmasens, geb. dort 20.12.82, vom Sch.-G. Pirmasens am 29.8.1903 weg. Körperverl. 1 Woche Gef. V.-L. 2844.

1069. **Kurz** Kreszenz, led. Kellnerin von Solla, A.-G. Grafenau, geb. 7.8.78 in Fürstenstein, A.-G. Passau, vom K. A.-G. München I am 27.6.1903 weg. Bannbruchs 14 Tage Haft. V.-L. 18217.

1070. **Lampersberger** Georg, led. Anstreicher von Grasbrunn, B.-A. München, geb. 12.2.75 in Bad Aibling, vom K. A.-G. Miesbach am 28.9.1903 weg. Diebstahls 5 Tage Gef. V.-L. 762.

1071. **Lankes** Babette, led. Köchin von Roding, geb. dort 6.10.80, vom K. A.-G. Augsburg am 14.8.1903 weg. Konkubinats 5 Tage Haft. V.-L. 2562.

1072. **Läufer** Andreas, led. Schreiner von Augsburg, geb. dort 9.9.79, vom K. A.-G. Augsburg am 28.5. u. 23.7.1903 weg. Körperverl. u. a. 3 Mte. Gef. u. 11 Tage Haft. Eini.-Ort: nächstes Ldg.-Gef. V.-L. 2340. 2394.

1073. **Leugler** Johann, led. Küfer von Wernfeld, A.-G. Gemünden, B.-A. Lohr, geb. 2.11.79, vom K. A.-G. Würzburg am 1.5.1903 weg. Versuchs der Gefangenenbefreiung 4 Tage Gef. V.-L. 1121.

1074. **Lukas** Margareta, geb. Lingel, Hornpresserswitwe von Nürnberg, geb. 8.3.49 in Lauf, vom K. A.-G. Nürnberg am 7.8.1903 weg. Bettels 8 Tage Haft. V.-L. 6789.

1075. **Mayr** Friedrich, led. Taglöhner von Wiggensbach, A.-G. Kempten, geb. dort 6.11.66, vom K. A.-G. Kempten am 31.3.1903 weg. Konkubinats 4 Tage Haft für 8 ℳ V.-L. 830.

1076. **Meindl** Georg, led. Maurer von Kößlarn, A.-G. Rotthalmünster, B.-A. Griesbach, geb. dort 16.4.85, vom Sch.-G. Rotthalmünster am 9.9.1903 weg. verb. Waffenführung 6 Tage Haft. V.-L. 242.

1077. **Mössinger** Heinrich, led. Former von Bayreuth, geb. 14.3.84, vom K. A.-G. Bayreuth am 3.4.1903 weg. Übertr. straßenpol. Vorschriften 4 Tage Haft. V.-L. 893.

1078. **Mürb** Karl, led. Fabrikarbeiter von Baden-Baden, geb. dort 10.11.77, vom K. A.-G. Augsburg am 18.5.1903 weg. Bettels 8 Tage Haft. V.-L. 1669.

1079. **Moser** Karl, led. Spengler von Kirchdorf, Oberösterr., geb. dort 26.1.82, vom K. A.-G. Landshut am 16.9.1903 weg. Waffentragens u. a. 5 Tage Haft. V.-L. 1445.

1080. **Regel** Johann, verh. Tapezierer von Erlangen geboren dort 27.6.60, vom Sch.-Ger. München I am 30.4.1903 bezw. 19.6.1903 weg. Beleidigung 4 Tage Haft für 20 ℳ V.-L. 18485.

1081. **Ort** Gretchen, led. Arbeiterin von Niederndorf, A.-G. Scheinfeld, geb. 12.8.86 in Buchfeld, Gde. Weingartsgreuth, A.-G. Höchstadt a/Aisch, vom K. A.-G. Nürnberg am 21.1.1903 weg. Gewerbsunzucht 7 Tg. Haft. V.-L. 6472.

1082. **Pabst** Otto, led. Student von Seehausen, Kr. Frankenhausen, Schwarzb.-Rudolstadt, geboren 5.11.80 in Döbischau, Kr. Königsee, Schwarzb.-Rudolstadt, vom K. A.-G. München I am 28.8.1903 wegen groben Unfugs 5 Tage Haft. V.-L. 18538.

1083. **Pelz** Elise, led. Dienstmagd von Gebhartz, Gbz. Neubistritz, Bez.-H. Neuhaus, Böhmen, geb. 9.11.84 in Neubistritz, vom K. A.-G. München I am 1.7.1903 weg. Gewerbsunzucht u. a. 17 Tage Haft. V.-L. 14508.

1084. **Plank** Franz, led. Taglöhner von Schambach, A.-G. Straubing, geb. 28.3.50, vom Sch.-G. Straubing am 9.6.1903 bezw. vom K. Ldg. Straubing als Berufungsinstanz am 26.8.1903 weg. Diebstahls 2 Mte. Gef. V.-L. 1251.

1085. **Plank** Franz Paul, led. Taglöhner von Schambach, A.-G. Straubing, geb. dort 28.3.50, vom K. A.-G. Landau a/Isar am 30.5.1903 weg. Bettels 2 + 2 = 4 Wochen Haft. V.-L. 404.

1086. **Präg** Christian, led. Arbeiter von Langfurth, Gde. Oberkemmathen, A.-G. Wassertrüdingen, B.-A. Dinkelsbühl, geb. dort 25.12.58, vom K. A.-G. Nürnberg am 10.9.1903 weg. Bannbruchs u. a. 30 Tage Haft. V.-L. 7316.

Digitized by Google

37. **Pusl** Ludwig, led. Schreiner von Pfaffenberg, A.-G. Mallersdorf, geb. 3.8.82 in Fünfhaus (Wien), vom K. A.-G. München I am 2.7.1903 weg. Übertr. d. Radfahrervorschr. u. a. 5 Tage Haft für 12 ℳ B.-L. 19609.

38. **Raak** Paul Richard, Reisender von Naumburg a. d. Saale, geb. 29.3.79, vom Sch.-G. Grafenau am 23.4.1903 weg. Unterschlagung 5 Tage Gef. event. 25 ℳ B.-L. 318.

39. **Raube** Eduard, led. Chemiker von Bromberg, geb. dort 29.8.69, vom Sch.-G. München I am 14.4.1903 weg. Unterschlagung 14 Tage Gef. Einl.-Ort: nächstes Ldg.-Gef. B.-L. 10113.

40. **Reif** Adam, led. Taglöhner von Altdorf, B.-A. Nürnberg, geb. dort 23.6.81, vom K. A.-G. Nürnberg am 30.7.1903 weg. Körperverl. u. a. 4 Wochen Gef. u. 1 Woche Haft. B.-L. 6256.

41. **Röhm** Georg, led. Steinhauer von Schwarzenbach a/S., A.-G. Hof, geb. 29.11.81 in Eppenreuth, Gde. Martinsreuth, A.-G. Hof, vom Sch.-G. Hof am 19.8.1903 weg. Hausfriedensbruchs u. a. 14 Tage Gef. B.-L. 1240.

42. **Röthlingshöfer** Josef, led. Bildhauer, geb. 3.1.66 in Jagstzell, O.-A. Ellwangen, Württ., vom K. A.-G. Obergünzburg am 18.8.1903 weg. unerl. Auswanderung 14 Tage Haft. B.-L. 218.

43. **Ring** Josef, led. Taglöhner von München, geb. 22.7.77 in Schelldorf, Gde. St. Mang, A.-G. Kempten, vom K. A.-G. München I am 5.8.1903 weg. groben Unfugs u. a. 15 Tage Haft. B.-L. 17845.

44. **Rogner** Johann, led. Taglöhner, geb. 1.3.60 in Eibach, vom K. A.-G. Ansbach am 1.9.1903 weg. Bettels 2 Wochen Haft. B.-L. 668.

45. **Rubenbauer** Karl, verh. Eisenbahnarbeiter von Saltendorf, A.-G. Nabburg, geb. 9.7.59, vom Sch.-G. Mallersdorf am 23.9.1903 weg. Waffentragens 8 Tage Haft. B.-L. 594.

46. **Schachaneder** Paul, led. Schreiner von Augsburg, geb. 24.11.83 in Aichach, vom K. A.-G. Augsburg am 17.2.1903 weg. Forstfrevels 5 Tage Haft aus 11 ℳ 26 ₰. B.-L. 1763.

47. **Scharl** Karl, Taglöhner von Forsthart, A.-G. Osterhofen, B.-A. Vilshofen, geb. dort 16.10.80, vom K. A.-G. Landshut am 7.9.1903 weg. Körperverl. u. a. 2 Mte. 25 Tage Gef. u. 14 Tage Haft. B.-L. 1385. 1386.

48. **Schmid** Josef, 24 J., led. Viehtreiber von Lauingen, B.-A. Dillingen, vom Großh. Badischen Schöffenger. Bruchsal am 18.8.1903 weg. Bedrohung 2 Wochen Gef. Einl.-Ort: nächstes Amtsgef. Drahtnachricht. Nr. 29350.

49. **Schmidt** Konrad, Sattler von Rednitzhembach, A.-G. Schwabach, geb. 3.2.65, vom K. A.-G. Schwabach am 18.6.1903 weg. Betrugs u. a. 7 Wochen Gef. B.-L. 772.

50. **Schmitt** Therese*), Hausiererin, geb. 23.6.70 in Donauwörth, vom Großh. Badischen Schöffenger. Mannheim am 21.2.1902 weg. Übertr. d. Gew.-Ord. 5 Tage Haft event. 20 ℳ Nr. 41196.

*) Zul. Beil. 24 Ziffer 1301 (1902).

51. **Schneider** Marie, Wassermädchen von Kempten, geb. 10.12.87 in Vilshofen, vom K. A.-G. München I am 21.8.1903 weg. Gewerbsunzucht 2 Wochen Haft. B.-L. 18935.

52. **Schneider** Martin, led. Dienstknecht von St. Georgen, geb. dort 12.11.84, vom Sch.-G. Landsberg am 26.4.1900 weg. Diebstahls 1 Tag Gef. B.-L. 243/00.

53. **Schneller** Philipp Jakob, verh. Dienstknecht von Lampertheim, Hess. Kr.-A. Bensheim, geb. 17.3.75, vom Sch.-G. Ludwigshafen a/Rh. am 3.3.1903 weg. Unterschlagung 1 Mt. Gef. B.-L. 1015.

54. **Schroll** Christian, led. Friseur von Sand a/Main, A.-G. Eltmann, B.-A. Haßfurt, geb. dort 2.5.86, vom K. A.-G. Nürnberg am 19.6.1903 weg. Unterschlagung 5 Tage Gef. B.-L. 5154.

55. **Schwellinger** Theodor, led. Dienstknecht von Blochingen, A.-G. Saulgau, Württ., geb. dort 10.2.84, vom K. A.-G. Kempten am 5.8.1903 weg. Dienstentlaufens 4 Tage Haft. B.-L. 959.

56. **Seebacher** Marie, verw. Näherin von Schliersee, A.-G. Miesbach, geb. 24.8.56 in Fischbachau, A.-G. Miesbach, vom K. A.-G. München I am 17.6.1903 weg. groben Unfugs 6 Tage Haft. B.-L. 15125.

57. **Simmet** Josef, Dienstknecht von Thal, Gde Loisling, A.-G. Cham, geb. 22.7.81, vom K. A.-G. Mallersdorf am 7.9.1901 weg. Dienstentlaufens 7 Tage Haft. B.-L. 563.

58. **Sneider** Heinrich, led. Student der Medizin von Remels, Kr. Leer, Rgb. Aurich, geb. dort 15.7.78, vom K. A.-G. Nürnberg am 7.5.1903 weg. groben Unfugs 5 Tage Haft statt 20 ℳ B.-L. 6905.

59. **Steiner** Eduard, Former, geb. 22.7.62 in Budapest, Ungarn, vom Sch.-G. Frankenthal am 2.5.1903 weg. Zuwiderhandlung gegen das Hausiersteuergef. 20 Tage Gef. aus 251,50 ℳ B.-L. 2809.

60. **Stützer** Georg, verh. Taglöhner von Pegnitz, geb. 17.12.72, vom K. A.-G. Schwabach am 6.8.1903 weg. Beihilfe zum Diebstahl 3 Wochen Gef. B.-L. 692.

Digitized by Google

1111. **Streitberger** Marie, led. Dienstmagd von Starnberg, geb. dort 13.4.86, vom K. A.-G. München I am 29.7.1903 weg. Gewerbsunzucht 14 Tage Haft. V.-L. 17832.

1112. **Streng** Jakob jun., led. Obsthändler von Penzing, A.-G. Landsberg, geb. dort 1.6.83, vom K. A.-G. München I am 15.7.1903 weg. Bannbruchs 4 Wochen Haft. V.-L. 16858.

1113. **Streng** Kreszenz, geb. **Herzner**, Maschinistensfrau von Gebsattel, A.-G. Rothenburg o/Tauber, geboren 22.11.66 in Absberg, A.-G. Gunzenhausen, vom K. A.-G. Nürnberg am 23.5. und 25.8.1903 wegen Bannbruchs 10 + 10 = 20 Tage Haft. V.-L. 4650. 6981.

1114. **Thiel** Aloys, led. Fleischer und Bahnarbeiter, geb. 20.10.70 in Wotsch, Bez.-H. Kaaden, Böhmen, vom K. Sächs. A.-G. Johanngeorgenstadt am 29.4.1903 weg. Diebstahls 2 Tage Gef. A.-V. 18/01.

1115. **Toffoli** Franzesco, led. Eisenbahnarbeiter von Artegna, Prov. Udine, Italien, geb. 22.7.80, vom Sch.-G. Landau a/Isar am 13.5.1903 weg. Betrugs u. a. 5 Tage Gef. u. 3 Tage Haft. V.-L. 359.

1116. **Treiber** Ernestine, led. Kellnerin von Regensburg, geboren dort 13.3.83, vom K. A.-G. Nürnberg am 2.6.1903 weg. Diebstahls u. a. 3 Wochen Gef. Einl.-Ort: nächstes Ldg.-Gef. V.-L. 7236.

1117. **Trummert** Konrad, led. Pinselmacher von Nürnberg, geboren dort 3.1.85, vom K. A.-G. Nürnberg am 1.7.1903 weg. Übertr. der Radfahrerord. 6 Tage Haft statt 18 ℳ. V.-L. 7526.

1118. **Thurner** Georg, Taglöhner von Ergoldsbach, A.-G. Mallersdorf, geb. 3.11.75, vom K. A.-G. Moosburg am 12.10.1903 weg. verbotenen Waffentragens 4 Tage Haft. V.-L. 543.

1119. **Valentin** Therese, led. Dienstmagd von Wörth a/D., B.-A. Regensburg, geb. dort 1.3.80, vom K. A.-G. München I am 20.7.1903 weg. Dienstentlaufens 4 Tage Haft für 12 ℳ. V.-L. 18500.

1120. **Volkert** Magdalena, led. Arbeiterin von Nürnberg, geb. 19.1.86 in Fürth, vom K. A.-G. Nürnberg am 23.9.1903 weg. Arbeitsscheue 5 Tage Haft. V.-L. 7393.

1121. **Waldmann** Rudolf, led. Hafner von München, geb. dort 28.9.78, vom K. A.-G. Geisenfeld am 15.11.96 weg. Obstdiebstahls 5 Tage Haft für 11 ℳ. V.-L. 165. 166/97.

1122. **Walter** Wilhelm, led. Schlosser von Reutlingen, Württ., geb. dort 20.4.80, vom K. A.-G. Augsburg am 16.5.1903 weg. Übertr. der Radfahrerord. 6 Tage Haft aus 30 ℳ. V.-L. 2305.

1123. **Wegertseder** Joseph, led. Händler von Oberschwärzenbach, A.-G. Griesbach, geb. 21.10.71 in Birnbach, A.-G. Griesbach, vom K. A.-G. Kempten am 19.5.1903 wegen Gewerbeübertr. 4 Tage Haft statt 12 ℳ. V.-L. 1011.

1124. **Weinstein** Johann, led. Schreiner von Malsch, Bad. A.-G. Ettlingen, geb. dort 9.5.79, vom K. A.-G. Kempten am 12.8.1903 weg. Messertragens 4 Tage Haft. V.-L. 972.

1125. **Wendl** Babette, led. Kellnerin von Brandlengdorf, Gde. Lengdorf, A.-G. Dorfen, B.-A. Erding, geboren 22.9.75 in Neumarkt a/Rott, B.-A. Mühldorf, vom K. A.-G. Miesbach am 9.4.1903 wegen Beleidigung 7 Tage Gef. event. 21 ℳ. V.-L. 758.

1126. **Wörner** Babette, cf. Beilage zum V. Z.-P.-Bl. 1903 Nr. 11 Ziffer 993, ist nicht Badersfrau sondern Ladersfrau. V.-L. 6473.

1127. **Westenthammer** Sebastian, led. Geflügelhändler von Wurmsham, A.-G. Vilsbiburg, geboren 14.7.68 in Lehen, A.-G. Bayreuth, vom K. A.-G. München I am 30.6.1903 weg. groben Unfugs u. a. 4 Tage Haft für 12 ℳ. V.-L. 17953.

1128. **Wittenbeck** Johann, Fabrikarbeiter von St. Johannis, A.-G. Bayreuth, geboren 5.4.47, vom K. A.-G. Pottenstein am 19.12.99 weg. Bettels 14 Tage Haft.

Widerrufe aus den Jahren:

1898: 112. 292. 295. 310. 314. 345. 359. 383. 396. 399. 403. 874. 876. 879. 880. 914. 915. 917. 918. 919. 920. 921. 922. 923. 924 927. 929. 931. 932. 933. 935. 938. 976. 977. 984. 985 1157. 1235. 1240.

1899: 266.

1900: 460. 540. 806. 1093.

1901: 384. 702. 1126. 1366. 1432. 1497.

1902: 141. 398. 528. 654. 824. 896. 958. 1129. 1224.

1903: 13. 118. 284. 293. 297. 313. 315. 316. 338. 389. 429. 430. 457. 459. 483. 561. 595. 618. 654. 667. 683. 697. 706. 719. 728. 748 751. 778. 795. 827. 834. 840. 878. 880. 881. 889. 891. 894. 899. 901. 903. 906. 909. 913. 914. 920. 928. 931. 933. 934. 935. 936. 937. 938. 941. 952. 953. 955. 960. 963. 964. 967. 970. 976. 986. 997. 998.

Druck der Dr. Wild'schen Buchdruckerei (Gebr. Parcus) in München.

Digitized by

Nr. 13. **München,** 23. November 1903.

Beilage zum Bayer. Zentral-Polizei-Blatte.

Nachbezeichnete Strafen sind, falls nicht ausdrücklich anderweitige Bestimmung getroffen ist, zu vollziehen und die veranlassenden Gerichte vom Vollzuge in Kenntnis zu setzen. Letzteren liegt die Notifikation der eingetretenen Erledigungen an die Redaktion ds. Bl. ob.

Verurteilt wurden:

1129. **Amann** Anna, led. Prostituierte von Regensburg, geb. dort 19.1.73, vom K. A.-G. München I am 3.10.1903 weg. Sittenpol.-Übertr. 4 Tage Haft. V.-L. 20843.

1130. **Amon** Georg, led. Arbeiter von Ratsberg, Gde. Atzelsberg, A.-G. Erlangen, geb. 4.10.82 in Erlangen, vom K. A.-G. Erlangen am 31.5.1902 weg. Unfugs u. a. 6 Tage Haft. V.-L. 1263/02.

1131. **Appel** Johann, led. Taglöhner von München, geb. dort 21.9.85, vom K. A.-G. München I am 18.3.1903 weg. Forstfrevels 5 Tage Haft für 10,80 ℳ. V.-L. 16301.

1132 **Baumgartner** Andreas, led. Taglöhner von Eslarn, A.-G. Vohenstrauß, geb. 26.12.66, vom K. A.-G. Regensburg II am 26.8.1902 weg. Konkubinats 3 Wochen Haft. V.-L. 456.

1133. **Berendsen** Dorothea, led. Prostituierte von Süderbrarup, Prov. Schleswig-Holstein, geb. dort 6.2.61, vom K. A.-G. München I am 8.7.1903 wegen Streunens 4 Tage Haft. V.-L. 21095.

1134. **Behringer** Melchior, verh. Taglöhner von Eichenhof, Gde. Pettstadt, A.-G. Bamberg II, geb. 20.8.63 in Glött, A.-G. Dillingen, vom K. A.-G. Erlangen am 16.8.1902 wegen Bettels 14 Tage Haft. V.-L. 242.

1135. **Befold** Johann, led Kanalarbeiter von Ahornberg, A.-G. Kemnath, geb. 4.4.74 in Poppenberg, Gemeinde Ahornberg, vom K. A.-G München I am 3.9.1903 weg. groben Unfugs u. a. 5 Tage Haft event. 15 ℳ V.-L. 19004.

1136. **Blender** Josef, Geschäftsreisender u. Zuschneider von Sigmaringen, geb. dort 14.9.77, vom K. A.-G. Kaufbeuren am 1.7.1903 wegen Diebstahls 10 Tage Ges. V.-L. 330.

1137. **Bleuk** Elisabeth, led. Fabrikarbeiterin von Lochau, Bez.-H. Bregenz, Vorarlberg, geb. 10.10.74 in Gaschurn, Gbz. Montafon, Bez.-H. Bludenz, vom K. A.-G. Kempten am 8.8.1093 wegen Konkubinats 4 Tage Haft für 8 ℳ. V.-L. 1167.

1138. **Bubenberger** Johann, led. Metzger und Brotausträger von Offenbau, A.-G. Greding, B.-A. Hilpoltstein, geb. dort 6.12.76, vom K. A.-G. Nürnberg am 11.9.1903 weg. Unterschlagung 8 Tage Ges. V.-L. 7332.

1139. **Burger** Friedrich, verh. Gastwirt von Reichenhall, geb. 4.3.72 in Marglan, Bez.-H. Salzburg, vom Sch.-G. München I am 19.12.1902 wegen Beleidigung u. a. 10 Tage Ges., 8 Tage Haft u. 1 Tag Ges. für 5 ℳ V.-L. 4237.

1140. **Dango** Robert, verh. Schleifer, geb. 2.1.62 in Lüdenscheid, Rgb. Arnsberg, Prov. Westfalen, zuletzt in Straubing, Niederbayern, wohnhaft, vom K. Preuß Sch.-G. Bottrop am 8.4.1903 wegen Diebstahls und Unterschlagung 1 Mt. Ges. Sofortige Mitteilung zu D 16/03 erbeten.

1141. **Deller** Viktoria, led. Kellnerin von Obergangkofen, A.-G. Landshut, geb. 10.3.78 in Ergolding, A.-G. Landshut, vom K. A.-G. München I am 16.6.1903 weg. Bannbruchs u. a. 28 Tage Haft. V.-L. 13577.

1142. **Dreher** Rudolf, led. Musiker von Hochspeyer, A.-G. Kaiserslautern, geb. 16.1.75 in Wörth a/Rh., A.-G. Kandel, B.-A. Germersheim, vom K. A.-G. München I am 20.8.1903 wegen groben Unfugs 5 Tage Haft für 15 ℳ. V.-L. 19787.

1143. **Eichhorn** Christof, led. Dienstknecht von Roschbach, A.-G. Edenkoben, B.-A. Landau, Pfalz, geb. dort 10.7.74, vom K. A.-G. Landau (Pfalz) am 24.1.1900 weg. Betrugs 3 Tage Ges. aus 10 ℳ V.-L. 196/00.

1144. **Eichhorn** Johann, led. Dienstknecht von Ebnath, A.-G. Kemnath, geb. 13.2.84 in Oberschurbach (Schurbach), Gde. Schwarzenreuth, A.-G. Kemnath, vom K. A.-G. Weiden am 4.9.1902 weg. verb. Werfens mit Steinen u. a. 6 Tage Haft. V.-L. 321.

1145. **Fett** Konrad, led. Reisender von Nürnberg, geb dort 13.9.69, vom K. A.-G. München I am 5.5.1903 wegen Bannbruchs 14 Tage Haft. V.-L. 21360.

1146. **Fürböck** Johann, led. Säger von Gilgenberg, Bez.-H. Braunau am Inn, Ober-Österr., geb. dort 15.6.69, vom K. A.-G. Traunstein am 23.9.1903 wegen Körperverl. 8 Tage Ges. V.-L. 944.

Digitized by Google

1147. **Fischleitner** Josef, led. Taglöhner von Allhartsmais, A.-G. Hengersberg, B.-A. Deggendorf, geb. [illegible] 28.3.66, vom Sch.-G. München I am 11.8.1903 wegen Unterschlagung 5 Tage Gef. B.-L. 16173.

1148. **Fleischmann** Georg, led. Bleistiftarbeiter von Nürnberg, geb. dort 30.1.60, vom K. A.-G. Nürnberg [illegible] 29.9.1903 wegen Betrugs 2 Wochen Gef. Entl.-Ort: nächstes Ldg.-Gef. B.-L. 7785.

1149. **Friedrich** Anton Georg, Metzger von Zirndorf, A.-G. Fürth, geb. dort 28.5.69, vom Sch.-G. Erlangen am 7.7.1903 wegen unerl. Auswanderung 7 Tage Haft. B.-L. 886.

1150. **Fritsch** Berta, led. Dienstmagd von Bernried, A.-G. Bogen, geb. 30.6.81, vom K. A.-G. Bogen am 16.3.1903 wegen Arbeitsscheue 14 Tage Haft. B.-L. 120.

1151. **Fußenegger** Aloys Martin, Händler von Dornbirn, Vorarlberg, vom K. A.-G. Landau am 23.10.[illegible] wegen Zolldefraudation 16 Tage Haft. B.-L. 201.

1152. **Gimbel** Heinrich, led. Taglöhner von Karlsberg, A.-G. Grünstadt, B.-A. Frankenthal, geb. dort 13.[illegible] vom Sch.-G. München I am 5.10.1903 wegen Körperverl. 14 Tage Gef. B.-L. 19649.

1153. **Gürtler** Ernst, verh. Schreiner von Sebnitz, Sächs. A.-H. Pirna, geb. 25.8.57 in Seifhennersdorf, [illegible] A.-H. Zittau, vom K. A.-G. Nürnberg am 10.8.1903 weg. Unterschlagung u. a. 1 Mt. Gef. Entl.: nächstes Ldg.-Gef. B.-L. 6694.

1154. **Gschoßmann** Franz, led. Schreiner von Oberalm, Bez.-H. Hallein, geb. dort 3.12.74, z. Zt. beschäftigt Wals, Gde. Siezenheim, Bez.-H. Salzburg, vom K. A.-G. Reichenhall am 5.10.1903 weg. groben Unf. u. a. 14 Tage Haft. B.-L. 480.

1155. **Hagen** Christian, Maler, geb. 21.1.81 in Rückersdorf, A.-G. Lauf, B.-A. Hersbruck, zul. in Weißenhorn B.-A. Neu-Ulm wohnhaft, vom K. Württ. Sch.-G. Ulm am 30.10.1903 weg. Diebstahls 3 Wochen [illegible]

1156. **Hilbert** Johann, verh. Spengler u. Scherenschleifer von Rheinzabern, A.-G. Kandel, geb. 5.3.73 in Landau, A.-G. Grünstadt, B.-A. Frankenthal, vom Sch.-G. Germersheim am 19.8.1902 wegen Übertr. des Gesetzes über die Besteuerung des Gew.-Betriebs im Umherziehen 4 Tage Haft aus 8 ℳ B.-L. 8[illegible]

1157. **Hirsch** Simon, led. Kaufmann von Berlin, geb. dort 1.12.79, vom K. A.-G. Nürnberg am 2.7.1903 wegen Betrugs 1 Woche Gef. B.-L. 7301.

1158. **Huber** Karolina, led. Prostituierte von München, geb. dort 16.3.82, vom K. A.-G. München I am 8.10.[illegible] wegen Übertr. sittenpol. Vorschriften 18 Tage Haft. B.-L. 20456.

1159. **Hubert** Kunigunde, led. Taglöhnerin von Forchheim, geb. 9.5.69, vom K. A.-G. Regensburg [illegible] 26.8.1902 wegen Konkubinats 3 Wochen Haft. B.-L. 457.

1160. **Jahn** Oskar Friedrich Karl, Lotteriekollekteur, geb. 19.3.82 in Breslau, vom K. A.-G. Feuchtwangen 27.7.1903 wegen unbef. Lotterieanpreisung 8 Tage Haft event 32 ℳ B.-L. 276.

1161. **Joulardt** Heinrich, Maurer, geb. 19.1.76 in Insheim, A.-G. Landau, Pfalz, vom Großh. Sch.-G. Karlsruhe (Baden) am 5.9.1903 wegen Sachbeschädigung 2 Wochen Gef. 33961.

1162. **Kammerl** Franziska, led. Dienstmagd von Alkofen, A.-G. Bilshofen, geb. dort 17.8.67, vom K. A.-G. Mallersdorf am 13.10.1903 wegen Bettels 6 Tage Haft. B.-L. 612.

1163. **Kapfhammer** Anton, led. Metzger von Schrobenhausen, geb. dort 18.10.82, vom Sch.-G. München I am 15.10.1903 wegen Diebstahls 5 Tage Gef. B.-L. 20459.

1164. **Kainhuber** Julie, led. Dienstmagd von Wolfratshausen, geb. 22.11.69 in Icking, A.-G. Wolfratshausen, vom Sch.-G. München I am 19.10.1903 wegen Hehlerei u. a. 14 Tage Gef. B.-L. 20648.

1165. **Klein** Anna Maria, led. Taglöhnerin von Gambach, A.-G. Karlstadt, geb. dort 26.1.64, vom K. A.-G. Nürnberg am 22.6.1903 wegen Bettels 8 Tage Haft. B.-L. 5670.

1166. **Knöferl** Justine, led. Dienstmagd von Gotzing, A.-G. Miesbach, geb. 10.4.85 in Gmund, Gde. [illegible] A.-G. Tegernsee, B.-A. Miesbach, vom K. A.-G. München I am 31.7.1903 wegen Bannbruchs 14 [illegible] Haft. B.-L. 17023.

1167. **Kolb** Frieda, von ihrem Ehemann getr. led. Händlerin von Arzlohe, A.-G. Hersbruck, geb. 23.9.[illegible] München, vom K. A.-G. München I am 20.10.1903 weg. Gewerbsunzucht u. a. 14 Tage Haft u. 4 [illegible] Haft für 12 ℳ. B.-L. 20658.

1168. **Kreuzeder** Ludwig, led. Betonarbeiter von Landau a/Isar, geb. dort 18.6.71, vom K. A.-G. München am 3.10.1903 wegen groben Unfugs 4 Tage Haft für 12 ℳ. B.-L. 20012.

1169. **Langwieser** Franz, led. Holzarbeiter von Furth, A.-G. Landshut, geb. dort 21.11.77, vom K. A.-G. Haag am 22.7.1903 wegen groben Unfugs 5 Tage Haft. B.-L. 340.

70. **Liebhart** Johann, led. Taglöhner von Höhenrain, A.-G. Wolfratshausen, geb. dort 8.2.69, vom K. A.-G. Starnberg am 15.9.1903 wegen Bedrohung 5 Tage Gef. A.-Z. 641|610.

71. **Lorber** Mathilde, led Dienstmädchen von Kuczurmare (Kuczuriw Wolykyj), Bez.-H. Czernowitz, Bukowina, geb. dort 16.1 84, vom K. A.-G. München I am 22.8.1903 wegen Gewerbsunz. 4 Wch. Haft. V.-L. 21587.

72. **Maurer** Adolf, led. Händler von Altenstadt, Württ. O.-A. Geislingen, geb. dort 24.5.72, vom K. A.-G. Kempten am 7.8.1903 wegen Konkubinats 4 Tage Haft für 8 ℳ. V.-L. 1164.

73. **Meyr** Franz Xaver led. Bäcker von Euernbach, A.-G. Pfaffenhofen, geb. dort 27.2.72, vom K. A.-G. München I am 19 6.1903 weg. Beihilfe zum Diebstahl 3 Mte. Gef. Einl.-Ort: nächstes Ldg.-Gef. V.-L. 19481.

74. **Meyer** Karl, Musiker, geb. 15.6.79 in Heiligenstadt, Rgb. Erfurt, Preußen, vom K. A.-G. Landau (Pfalz) am 19 8.1903 wegen unerl. Auswanderung 10 Tage Haft aus 30 ℳ. V.-L. 1295.

75. **Mösl** Johann, led. Bäcker von Hilgenreit, A.-G. Grafenau, geb. 18.5.76 in Mangolding, vom K. A.-G. Mallersdorf am 13.10.1903 wegen Bettels 6 Tage Haft. V.-L. 613.

76. **Millitzer** Friedrich, led. Pflasterer von Hof a|S., geb. dort 1.3.63, vom K. A.-G. Hof am 15 8.1903 weg. Übertr. des § 370⁴ R.-St.-G.-B. 4 Wochen Haft. V.-L. 1249.

77. **Nadler** Karl Hermann, led. Nadelmacher u. Kellner von Hohenstein-Ernstthal, Sächs. A.-H. Glauchau, geb. dort 6.5.73, vom Sch.-G. Hof am 3.10 1903 wegen unerl. Auswanderung 10 Tage Haft. V.-L. 1416.

78. **Nagel** Fritz, Reisender, geb. 26.2.72 in Mühldorf, zul. in Würzburg, vom Sch.-G. Schweinfurt am 6.2.1903 wegen Unterschlagung 4 Tage Gef. event. 20 ℳ. Drahtnachricht erbeten. A.-V. B 589|02.

79. **Nußer** Johann, led. Bürstenmacher von Radsberg, Bez.-H. Klagenfurt, Kärnten, geb. dort 11.5 80, vom Sch.-G. München I am 25.9 1903 weg. Betrugs 3 Tage Gef. V.-L. 19090.

80. **Ohnemüller** Heinrich, led. Schuhmacher von Nürnberg, geb. dort 14.1.68, vom K. A.-G. Nürnberg am 29.9.1903 weg. Betrugs u. a. 2 Wochen Gef. u. 3 Tage Haft. Einl.-Ort: nächstes Ldg.-Gef. V.-L. 7780.

81. **Peintinger** Jakob, led. Taglöhner von Mitterfecking, A.-G. Kelheim, geb. 27.10.77 in Seilbach, Gemeinde Mitterfecking, vom K. A.-G. Haag am 6 8.1903 weg. Diebstahls u. Bettels 3 Tage Gef. u. 14 Tage Haft. V.-L. 339.

82. **Prestele** Michael, led. Käser von Moosburg, B.-A. Freising, geb. 14.6.78 in Weilheim, vom K. A.-G. Ottobeuren am 17 12.1901 wegen verbotenen Messertragens u. a. 6 Tage Haft. V.-L. 251|01.

83. **Reinhardt** Emma (nennt sich auch **Lehmann** Klara), led. Zigeunerin von Berwinkel, Gde. Sulzbach a|Murr, Württ. O.-A Backnang, geb. 13.3 81 in Oberurbach, Württ. O.-A. Schorndorf, vom K. A.-G. Weilheim am 12.5.1903 wegen falscher Namensangabe 14 Tage Haft. V.-L. 386.

84. **Reinig** Adam, led. Dienstknecht von Rindl, G.-Bez. Ronsperg, Bez.-H. Bischofteinitz, Böhmen, geb. 8.4.76 in Haselbach, Bez.-H. Taus, Böhmen, vom K. A.-G. Vilseck am 11.9.1903 wegen Bettels 8 Tage Haft. V.-L. 123.

85. **Reiter** Josef, led. Maurer von Schwarzach, A.-G. Hengersberg, B.-A. Deggendorf, geb. dort 18.12.71, vom Sch.-G. München I am 22.9.1903 weg Unterschlagung 3 Wochen Gef. Einl.-Ort: nächstes Ldg.-Gef. V.-L. 19001.

86. **Remeter** Michael, mit seiner Familie im Inlande umherziehender Schirmflicker, geb. 17.7.68 in Plobsheim, A.-G. Illkirch, Kr. Erstein, Unterelsaß (wurde zul. — 25.—28.10.1903 — im Bezirke Wangen u. Leutkirch gesehen), vom K. Württ. A.-G Tuttlingen am 20.9.1903 wegen Nichtabhaltens seiner Kinder vom Bettel 4 Tage Haft.

87. **Rest** Anna, Zugehörin von München, geb. dort 7.10.58, vom K. A.-G. München I am 9 5.1903 wegen Gewerbsunzucht 14 Tage Haft. V.-L. 21033.

88. **Reveland** Giuseppe, led. Maurer von Billerio, Prov. Udine, Italien, geb. 27.7.82, vom K. A.-G. Miesbach am 29.8.1903 wegen Ruhestörung 4 Tage Haft event. 8 ℳ. V.-L. 769.

89. **Roth** Lorenz, verw. Holzhändler, geb. 15.6.66 in Obertrubach, A.-G. Pottenstein, B.-A. Pegnitz, vom Sch.-G. Lauf am 5.6.1903 weg. gef. Körperverl. 14 Tage Gef. Einl.-Ort: nächstes Ldg.-Gef. V.-L. 649.

90. **Rottenanger** Ludwig, led. Maler von München, geb. dort 26.9.84, vom K. A.-G. München I am 14.8.1903 wegen groben Unfugs u. a. 12 Tage Haft. V.-L. 19025.

91. **Ruckdäschel** Georg, led. Metzger von Erlangen, geb dort 3.2 72, vom Sch.-G. Erlangen am 29.4. und 19.8.1902 weg. Diebstahls u. a. 1 Tag Gef. u. 2 Tage Gef. statt 6 ℳ. V.-L. 1743. 1408|02.

92. **Ruppprecht** Georg, Taglöhner von Erlangen, geb. 7.9.66 in Bayreuth, vom K. A.-G. Erlangen am 6.2.1901 wegen Bettels 3 Wochen Haft. V.-L. 882.

Digitized by Google

1193. **Schillinger** Maria, led. Haderlumpensammlerin von Dollnstein, A.-G. Eichstätt, geb 6.9.61 in Ast, A.-G. Landshut, vom Sch.-G. Osterhofen am 22 8.1903 weg. Körperverl. 4 Tage Gef. u 3 Tage Haft. B.-L. 247.

1194. **Schneider** Karl, led. Taglöhner von München, geb. 24.7 86 in Ingolstadt, vom K. A.-G. München I am 4.8.1903 wegen groben Unfugs u. a. 8 Tage Haft u. 3 Tage Haft für 9 ℳ B.-L. 17835.

1195. **Schottner** Johann, Taglöhner von Altdorf, geb. dort 25.5.63, vom Sch.-G. Erlangen am 28.10.1902 weg. Betrugs 1 Tag Gef. B.-L. 1756/02.

1196. **Seeh** Katharina, led. Kellnerin von Tuttlingen, Württ., geb. dort 9 11.79, vom K. A.-G. München I am 26.8.1903 wegen Gewerbsunzucht 14 Tage Haft. B.-L. 20158.

1197. **Siegrist** Karl Theodor, Schneider von Burrweiler, A.-G. Edenkoben, B.-A. Landau, Pfalz, geb. 8.9.70, vom K. A.-G. Edenkoben am 29.7.1903 wegen unerl. Auswanderung 10 Tage Haft aus 50 ℳ B.-L. 677.

1198. **Spausta** Rudolf, led. Kunstschreiner von Olmütz, Mähren, geb. dort 26.2.81, vom Sch.-G. München I am 4.7 1903 wegen Körperverl. 4 Wochen Gef. Einl.-Ort: nächstes Ldg.-Gef. B.-L. 21422.

1199. **Stamer** Konrad, geb. 26.2.78 in Mundenheim, A.-G. Ludwigshafen a/Rh., vom Großh. Schöffengericht Mannheim (Baden) am 10.2.1903 weg. Diebstahls 3 Tage Gef. 46780.

1200. **Steger** Sophie, led. Prostituierte von Nürnberg, geb. dort 30.6 76, vom K. A.-G. Nürnberg am 25.9.1903 weg. Übertretung der Prostitutionsvorschriften 5 Tage Haft. B.-L. 8122.

1201. **Stöltzel** Heinrich, led. Steindrucker von Pappenheim, B.-A. Weißenburg a/Sand, geb. 26.7.84 in Nürnberg, vom K. A.-G. Nürnberg am 19.6.1903 weg. Diebstahls 6 Mt. Gef. Einl.-Ort: Gef.-Anst. Amberg. B.-L. 7162.

1202. **Sturm** Anna, Eisenbahnarbeitersfrau von Wolfratshausen, geb. 17.10.81 in Schonstett, A.-G. Wasserburg, vom K. A.-G. Miesbach am 16.10.1902 weg. Diebstahls 3 Tage Gef. B.-L. 724/02.

1203. **Treu** Marie, led. Prostituierte von Kottbus, Rgb. Frankfurt a/Oder, geboren dort 24.10.77, vom Sch.-G. München I am 9 10.1903 weg Übertr. der sittenpol. Vorschr. 4 Tage Haft. B.-L 20142.

1204. **Ulrich** Johann, led. Maurer von Burggrafenhof, Gde. Keidenzell, A.-G. Cadolzburg, B.-A. Fürth, geb. dort 30.9.85 (mittels Fahrrades im Lande herumreisend), vom Sch.-G. Cadolzburg am 1.5.1903 wegen Diebstahls 2 Mt. Gef. B.-L. 220.

1205. **Wachinger** Michael, led. Dienstknecht von Sielenbach, A.-G. Aichach, geb. 24.9.76, vom K. A.-G. Aichach am 13.10.1903 weg. Diebstahls 3 Mt. Gef. B.-L. 814.

1206. **Walter** Heinrich, led. Steindrucker von Straas, A.-G. Münchberg, geb. 23.5.82 in Nürnberg, vom K. A.-G. Nürnberg am 10.9.1903 weg. Unterschlagung 1 Woche Gef. B.-L. 7657.

1207. **Weimann** Friedrich, Pinselmacher von Erlangen, geb. dort 2.1 78, vom Sch.-G. Erlangen am 21.7.1903 weg. Unfugs 10 Tage Haft u. wegen Beleidigung 14 Tage Gef. B.-L. 1235.

1208. **Weindauer** Anton, led. Taglöhner von Aubing, B.-A. München, geb. 6.8.78 in Freiham, vom K. A.-G. Starnberg am 29.9.1903 weg. Hausfriedensbruchs u. a. 8 Tage Gef. A.-Z. 577/650.

1209. **Würzinger** Anna Susanna, Schneidersfrau von Niederalteich, A.-G. Hengersberg, B.-A. Deggendorf, geb 4.3.70 in München, vom K. A.-G. München I am 10.6.1903 weg. Bannbruchs 2 Wochen Haft. B.-L. 19612.

1210. **Wolfschütz** Eduard, led Schlosser von Schwanenstadt, Bez.-H. Vöcklabruck, Ober-Österr., geboren dort 18 11.72, vom Sch.-G. Erlangen am 22.6.1900 weg. Beleidigung 8 Tage Gef. B.-L. 1820/00.

1211. **Zorn** Melchior, led. Hafner von Helmstadt, geb. 17.11.80, vom K. A.-G. Würzburg am 28.3.1903 wegen Bannbruchs 5 Tage Haft. B.-L. 867.

1212. **Zott** Fanny, led. Dienstmagd von Laaber, A.-G. Hemau, B.-A. Parsberg, geboren dort 12.5.84, vom K. A.-G. Mallersdorf am 23.9.1903 weg. Diebstahls 6 Tage Gef. B.-L. 574.

Widerrufe aus den Jahren:

1896: 190.
1898: 530. 940.
1899: 168. 759. 847.
1900: 1160.
1901: 1002. 1148.
1902: 162. 852. 924. 963. 1130.
1903: 21. 519. 536. 599. 608. 635. 636. 641. 647. 687. 721. 789. 792. 813. 842. 869. 873. 879. 886. 892. 896. 900. 916. 927. 939. 956. 961. 968. 972. 979. 988. 992 1002. 1014 1016. 1018. 1019. 1025. 1026. 1033. 1048. 1062 1070. 1072. 1074 1076. 1084. 1086. 1093. 1096. 1097. 1098. 1110. 1112. 1118. 1125.

Druck der Dr. Wild'schen Buchdruckerei (Gebr. Parcus) in München.

Digitized by

Nr. 14. München, 10. Dezember 1903.

Beilage zum Bayer. Zentral-Polizei-Blatte.

Nachbezeichnete Strafen sind, falls nicht ausdrücklich anderweitige Bestimmung getroffen ist, zu vollziehen und die veranlassenden Gerichte vom Vollzuge in Kenntnis zu setzen. Letzteren liegt die Notifikation der eingetretenen Erledigungen an die Redaktion ds. Bl. ob.

Verurteilt wurden:

1213. **Albert** Wilhelm, verh. Händler u. Siebmacher von Carlsberg, geb. 18.6.67, vom K. A.-G. Feuchtwangen am 13.10.1903 weg. groben Unfugs 8 Tage Haft. B.-L. 298.

1214. **Anglberger** Therese, led. Kleidermacherin von Munderfing, Gbz. Mattighofen, Bez.-H. Braunau a/Inn, Ober-Österr., geb. 5.9.82 in Bergham, Gde. St. Peter, Bez.-H. Braunau a/Inn, vom Sch.-G. München I am 21.10.1903 weg. Arbeitsscheue 14 Tage Haft. B.-L. 20679.

1215. **Antonio** Tussut, Ziegelarbeiter von Sesto, Italien, geb. 17.5.83, vom K. A.-G. Ludwigshafen a/Rh. am 18.9.1903 weg. Waffentragens u. a. 10 Tage Haft. B.-L. 3712.

1216. **Anlenbacher** Friedrich, led. Tagner von Ludwigshafen a/Rh., geboren 20.4.85, vom K. A.-G. Ludwigshafen a/Rh. am 20.I., 20 VI. u. 7., 8. u. 17.VII.1903 weg. Waffentragens u. a. 15 Tage u. 1 Woche Haft. B.-L. 2635. 2841. 2979. 2983. 3805.

1217. **Bauer** Georg, Taglöhner von Buch, A.-G. Landshut, geboren 23.4.77, vom K. A.-G. München II am 19.1.1903 weg. Forstfrevels 7 Tage Haft für 15,99 ℳ B.-L. 1226.

1218. **Baumann** Friedrich, led. Pflasterer von Kitzingen, geb. 7.3.78 in Schweinfurt, vom K. A.-G. Kitzingen am 10.10.1903 weg. Bedrohung u. a. 25 Tage Gef. B.-L. 422.

1219. **Bischoff** Katharina, led. Kellnerin von Atzhausen, A.-G. Wiesentheid, B.-A. Gerolzhofen, geboren 6.12.83 in Kleinlangheim, A.-G. Kitzingen, vom K. A.-G. Kitzingen am 2.11.1903 weg. Bannbruchs 14 Tage Haft. B.-L. 471.

1220. **Blender** Joseph, led. Schäftemacher von Sigmaringen, geboren dort 17.9.77, vom Sch.-G. München I am 19.6.1903 weg. Diebstahls 2 Mt. Gef. Einl.-Ort: nächstes Ldg.-Gef. B.-L. 21858.

1221. **Blender** Joseph, led. Handlungsreisender von Sigmaringen, geb. dort 14.9.77, vom Sch.-G. Türkheim am 24.4.1903 weg. Übertr. des Hausiersteuergesetzes 4 Tage Haft statt 48 ℳ B.-L. 184.

1222. **Brandl** Joseph, verh. Braumeister von Runding, A.-G. Cham, geb. dort 1.7.66, vom Sch.-G. Cham am 3.7.1903 weg. Vergehens gegen das Nahrungsmittelgesetz 3 Wochen Gef. B.-L. 454.

1223. **Braunau** Karl, Lotteriekollekteur von Darmstadt, vom K. A.-G. Rosenheim am 29.4.1903 weg. Lotterieübertretung 5 Tage Haft event. 20 ℳ B.-L. 749.

1224. **Burlein** Nikolaus, Schuhmacher von Gleißenberg, A.-G. Scheinfeld, geboren dort 10.10.66, vom K. A.-G. Scheinfeld am 4.6.1902 weg. unerl. Auswanderung 10 Tage Haft event. 30 ℳ B.-L. 254.

1225. **Deis** Karl Ludwig, Lotteriekollekteur, geb. 19.4.57 in Kiel, früher in Hamburg, vom K. A.-G. Scheinfeld am 19.11.1901 weg. Übertr. in Bezug auf Glücksspiele 5 Tage Haft event. 15 ℳ B.-L. 176. 102.

1226. **Eichenthaler** Kaspar, verh. Korbmacher von Rittendorf, A.-G. Stadtamhof, geb. 21.5.68 in Steinerbrückl, Gde. Deuerling, A.-G. Hemau, B.-A. Parsberg, vom K. A.-G. Regensburg II am 5.5.1903 weg. Weidefrevels 4 Tage Haft für 12 ℳ B.-L. 439.

1227. **Eckert** Christian, led. Tagner von Ludwigshafen a/Rh. geb. 15.11.87, vom Sch.-G. Ludwigshafen a/Rh. am 18.8.1903 weg. Körperverl. 14 Tage Gef. B.-L. 3248.

1228. **Engler** Johann, led. Maurer von Ludwigshafen a/Rh., geb. 6.5.70, vom K. A.-G. Ludwigshafen a/Rh. am 5.8.1903 weg. Unfugs 5 Tage Haft aus 5 ℳ B.-L. 4336.

1229. **Fajzot** Friedrich, led. Tagner von Ludwigshafen a/Rh., geb. 4.6.83, vom K. A.-G. Ludwigshafen a/Rh. am 8. u. 17.7.1903 weg. Unfugs 5 Tage u. 1 Woche Haft. B.-L. 2842. 3000.

1230. **Felsenfeld** Isaak, led. Kommis von Kozechow (?) in Galizien, geb. 24.9.86, vom Sch.-G. München I am 27.6.1902 weg. Kundenanlockens 5 Tage Haft für 20 ℳ B.-L. 13648.

Digitized by Google

1231. **Fischer** Joseph, Taglöhner von Egenhofen, A.-G. Bruck, geb. 8.3.82, vom K. A.-G. München II am 18.6.1903 weg. Hausfriedensbruchs 1 Woche Gef. V.-L. 1669.

1232. **Fleischmann** Johann, led. Taglöhner von Regensburg, geb. dort 25.5.80, vom K. A.-G. Regensburg am 2.11.1903 weg. Unfugs 4 Wochen Haft. V.-L. 1889.

1233. **Frech** Christian, Schäfer von Hattenhofen, O.-A. Göppingen, geb. 14.4.66, vom K. A.-G. München II am 2.6.1903 weg. unbef. Weidens 4 Tage Haft für 12 ℳ V.-L. 1416.

1234. **Freitsch** Otto, led. Student von Rippoldsau, Bad. V.-A. Wolfach, geboren dort 22.9.73, vom Schöffengericht München I am 26.5.1903 weg. Unterschlagung 1 Mt. Gef. Einl.-Ort: nächstes Ldg.-Gef. V.-L. 2262.

1235. **Fuchs** Sender, Handlungsreisender von München, geb. 3.4.73 in Przeworsk, Galizien, vom K. Preußischen Sch.-G. Sinzig am 8.10.1903 wegen Übertretung der Gewerbeord. 15 ℳ Geldstrafe event. 5 Tage Haft. C 14/03.

1236. **Geißler** Fritz, Schausteller von Erfurt, vom Sch.-G. München I am 16.4.1903 weg. Beleidigung 4 Tage Haft für 12 ℳ V.-L. 22055.

1237. **Gieck** Hugo, Müller von Schleusingen, Rgb. Erfurt, geboren dort 15.5.66, vom herzogl. Sch.-G. Saalfeld a/Saale (Sachsen-Meiningen) am 14.10.98 weg. Beleidigung u. Bedrohung 1 Woche Gef. event. 21 ℳ D 99/98.

1238. **Gipp** Johannes, Taglöhner von Aising, A.-G. Rosenheim, geboren 5.10.71, vom K. A.-G. Rosenheim am 23.2.1903 weg. Konkubinats 1 Woche Haft. V.-L. 341.

1239. **Gipp** Joseph, Torfstecher von Großkarolinenfeld, A.-G. Aibling, geb. 10.5.76, vom K. A.-G. Aibling am 7.7.1903 weg. Körperverl. 3 Mte. 15 Tage Gef. V.-L. 1065.

1240. **Grimm** Fridolin, led. Mechaniker von Seligenstadt, Gde. Prosselsheim, A.-G. Dettelbach, B.-A. Kitzingen, geb. dort 12.2.77, vom K. A.-G. München I am 13.8.1903 weg. groben Unfugs 4 Tage Haft für 12 ℳ V.-L. 22217.

1241. **Groll** Johann, led. Tagner von Börrstadt, A.-G. Winnweiler, geb. 17.7.79, vom K. A.-G. Winnweiler am 8.9.1903 wegen Bedrohung u. a. 3 Tage Gef. u. 6 Tage Haft. V.-L. 254.

1242. **Hahn** Theodor, led. Bäcker von Albersweiler, A.-G. Annweiler, B.-A. Bergzabern, Pfalz, geb. 23.1.[illegible] vom Sch.-G. Ludwigshafen a/Rh. am 25.6.1903 weg. Körperverl. 14 Tage Gef. V.-L. 4497.

1243. **Hanser** Leonhard, led. Metzger u. Taglöhner von Miesbach, geb. dort 12.9.82, vom K. A.-G. Tegernsee am 29.10.1903 weg. Diebstahls 2 Tage Gef. V.-L. 283.

1244. **Högner** Karl, Kaufmannslehrling, geb. 14.1.90 in Thann, Gde. Matzbach, A.-G. Erding, Oberbayern, vom K. Württ. A.-G. Mergentheim am 9.10.1903 weg. Unterschlagung 2 Wochen Gef.

1245. **Heun** Wilhelm, led. Feilenhauer von Nürnberg, geb. 5.5.86 in Nürnberg-Forsthof, vom K. A.-G. Nürnberg am 12.6.1903 weg. Aufstellens in Gruppen 5 Tage Haft. V.-L. 7911.

1246. **Hettinger** Julius, Geschäftsreisender von Karlsruhe, geb. 2.2.65, vom Sch.-G. Immenstadt am 4.12.19[illegible] weg. Betrugs 42 Tage Gef. Einl.-Ort: nächstes Ldg.-Gef. V.-L. 115.

1247. **Hirner** Anna, led. Näherin von München, geb. dort 4.10.83, vom K. A.-G. München I am 30.7.19[illegible] weg. Gewerbsunzucht 3 Wochen Haft. V.-L. 21916.

1248. **Hösgen** Katharina, Dienstmagd von Freinsheim, A.-G. Dürkheim, geboren dort 18.1.82, vom Sch.-G. Frankenthal am 3.10.1903 weg. Diebstahls 10 Tage Gef. Einl.-Ort: nächstes Ldg.-Gef. V.-L. 3027.

1249. **Huber** Franz Joseph, led. Bäcker von Neuburg a/Donau, geboren 30.1.74 in Friedberg, vom K. A.-G. München I am 12.9.1903 weg. groben Unfugs 4 Tage Haft. V.-L. 20893.

1250. **Hummel** Karl, Bäcker von München, geb. 17.6.75, vom K. A.-G. München II am 8.5.1903 weg. Bettelns 5 Tage Gef. V.-L. 1925.

1251. **Hunger** Georg, led. Handarbeiter von Hof, geboren dort 28.2.76, vom K. A.-G. Hof am 2.7.1903 weg. groben Unfugs 1 Woche Haft. V.-L. 1263.

1252. **Hutterer** Andreas, led. Taglöhner von Katzbach, Gde. Loibling, A.-G. Cham, geb. dort 28.10.78, vom K. A.-G. Cham am 27.10.1903 weg. Hausfriedensbruchs 1 Woche Gef. V.-L. 440.

1253. **Köhler** Johannes, led. Tagner von Ludwigshafen a/Rh., geb. 6.6.83, vom K. A.-G. Ludwigshafen a/Rh. am 15.4.1903 weg. Unfugs 7 Tage Haft aus 7 ℳ V.-L. 2763.

1254. **Kellner** Eugen, Schlosser von Neubau, A.-G. Weidenberg, B.-A. Bayreuth, geb. 19.8.81, vom K. A.-G. München II am 29.4.1903 weg. Diebstahls u. a. 3 Tage Gef. u. 3 Tage Haft. V.-L. 1007.

1255. **Kleber** Anna, led. Wäscherin von Peißenberg, A.-G. Weilheim, geb. dort 30.3.78, vom Sch.-G. München I am 29.10.1903 wegen Betrugs u. a. 7 Tage Gef. für 21 ℳ u. 2 Tage Haft für 6 ℳ B.-L. 21354.

1256. **Kopp** Johann Wendelin, Sattler, Ersatzreservist, geb. 4.3.74 in Bubenheim, hess. A.-G. Oberingelheim, K.-A. Bingen, zul. in Bruchsal wohnhaft, vom Großh. Schöffenger. Bruchsal (Baden) am 10.9.1901 weg. unerl. Auswanderung 10 Tage Haft event. 50 ℳ Nr. 34973.

1257. **Krägl** Anton, led. Metalldrucker von Sielenbach, A.-G. Aichach, geb. 27.7.77 in Lechhausen, A.-G. Friedberg, vom K. A.-G. München I am 25.6.1903 weg. Forstfrevels 4 Tage Haft für 8 ℳ 75 ₰ B.-L. 20586.

1258. **Kriegl** Katharina, geb **Brunner**, Wirtsfrau von Teisnach, A.-G. Viechtach, geb. 20.11.80 in Ruhmannsfelden, A.-G. Viechtach, vom Sch.-G. Regen am 22.10.1902 bezw. vom Ldg. Deggendorf am 17.2.1903 weg. Körperverletzung u. a. 6 Tage Gef. für 30 ℳ B.-L. 438.

1259. **Leitner** Joseph, Bäckerlehrling von Passau, geb. 3.6.88 in Kühberg, Gde. Beiderwies, A.-G. Passau, vom K. A.-G. Nürnberg vom 18.5.1903 wegen Diebstahls 14 Tage Gef. Einl.-Ort: nächstes Ldg.-Gef. B.-L. 4955.

1260. **Lessing** Karl, led. Rennfahrer u. Trainer von Großwardein (Nagy-Várad), Komitat Bihar, Ungarn, geb. 5.4.76, vom K. A.-G. Straubing am 22.10.1903 weg. Tierquälerei 8 Tage Haft. B.-L. 1726.

1261. **Louis** Karl, led. Kaufmann von Oggersheim, A.-G. Ludwigshafen a/Rh., geb. 1882, vom K. A.-G. Ludwigshafen a/Rh. am 9.6.1903 wegen Unfugs 5 Tage Haft aus 5 ℳ B.-L. 3307.

1262. **Meißner** Christian, Lotteriekollekteur, geb. 5.3.67 in Rockenberg, Hess. Kr.-A. Friedberg, früher in Darmstadt, vom K. A.-G. Scheinfeld am 23.2.1901 weg. Übertr. in Bezug auf Glücksspiele 10 + 10 = 20 Tage Haft event. 30 + 30 = 60 ℳ B.-L. 313. 314/01.

1263. **Müller** Adolf Aloys, Bank- und Lotteriegeschäftsinhaber in Offenbach a/Main, vom K. A.-G. Scheinfeld am 23.9.1900 weg. Übertr. in Bezug auf Glücksspiele 6 + 6 = 12 Tage Haft event. 30 + 30 = 60 ℳ B.-L. 15. 16/1900.

1264. **Müller** Joseph, led. Metzger, geb. 13.10.82 in Willmering, A.-G. Cham, Oberpfalz, vom Großh. Badischen Schöffenger. Müllheim am 9.11.1903 wegen Diebstahls 5 Wochen Gef. 17. 482.

1265. **Muhr** Johann, Taglöhner von Passau, geb. 11.5.75, vom K. A.-G. München II am 13.4.1903 weg. Forstfrevels 8 + 6 = 14 Tage Haft für 16 + 12 = 28 ℳ B.-L. 1729. 1730.

1266. **Neuhauser** Joseph, led. Dienstknecht von Oberpindhart, A.-G. Mainburg, geb. dort 7.1.45, vom K. A.-G. Geisenfeld am 3.7.99 weg. Übertr. d. Dienstbotenord. 8 Tage Haft. B.-L. 45/01.

1267. **Neumeister** Georg, Kommis von Leipzig, geb. 29.5.70, vom K. A.-G. Rosenheim am 25.4.1903 weg. Übertr. der Reichsgew.-Ord. 4 Tage Haft event. 20 ℳ B.-L. 778.

1268. **Odorico** Andraso, led. Ziegelarbeiter von Portogruaro, Prov. Venedig, Italien, geb. 22.7.85, vom K. A.-G. Ludwigshafen a/Rh. am 18.9.1903 weg. Waffentragens u. a. 10 Tage Haft. B.-L. 3711.

1269. **Palberg** Michael, led. Tagner von Ludwigshafen a/Rh., geb. 20.11.71, vom K. A.-G. Ludwigshafen a/Rh. am 26.8.1903 wegen Hausfriedensbruchs u. a. 5 Tage Gef. u. 3 Tage Haft. B.-L. 3883.

1270. **Papp** Franz, led. Schreiner von Hermán, Kom. Eisenburg (Vas), Ungarn, geb. dort 15.10.72 vom Sch.-G. München I am 6.10.1903 weg. Beleidigung 5 Tage Gef. für 20 ℳ B.-L. 19913.

1271. **Petricevic** Julius, verh. Hausierer von Lovreć, Bez.-H. Imotski, Dalmatien, geb. dort 3.3.68, vom K. A.-G. München I am 1.7.1903 weg. Übertr. der Hausiervorschriften 4 Tage Haft für 12 ℳ B.-L. 18569.

1272. **Pfotenhauer** Hugo Edmund, Friseur von Groitzsch, Sächs. A.-H. Borna, geb. dort 15.1.68, vom K. A.-G. Garmisch am 17.8.1903 weg. groben Unfugs 4 Tage Haft event. 10 ℳ B.-L. 398.

1273. **Pfundstein** Johannes, verh. umherziehender Korbmacher von Wattenheim, geb. 18.8.71 in Herxheimweyher, A.-G. Landau, Pfalz, vom Sch.-G. Germersheim am 21.7.1903 weg. Übertr. der Gewerbeord. 4 Tage Haft event. 4 ℳ B.-L. 666.

1274. **Richthammer** Joseph, verh. Maurer, Wirt, Privatier von Göggibach, A.-G. Schwandorf, B.-A. Burglengenfeld, geb. dort 19.5.56, vom Sch.-G. Regensburg I am 5.3.1903 weg. Betrugsversuchs 4 Wochen Gef. B.-L. 1369.

1275. **Schäth** Johann, led. Dienstknecht von Karbach, A.-G. Marktheidenfeld, geb. 22.2.35, vom K. A.-G. Karlstadt am 12.8.1903 weg. Bettels 4 Wochen Haft. B.-L. 156.

1276. **Schlecht** Johann, led. Fabrikarbeiter von Neukirchen, A.-G. Mitterfels B.-A. Bogen, geb. 6.12.78 in Ehren, A.-G. Mitterfels, vom Sch.-G. München I am 27.6.1903 weg. Hausfriedensbruchs u. a. 1 Woche Gef. u. 3 Tage Haft event. 9 ℳ B.-L. 22311.

Digitized by Google

1277. **Schmidt** Jakob, led. Bäcker von Neuburg a/D., geb. dort 18.4.83, vom K. A.-G. München I am 1[illegible] weg. Waffentragens 5 Tage Haft. V.-L. 20447.

1278. **Schramm** Margarete, Handarbeitersfrau von Roth, A.-G. Lichtenfels, geb. dort 19.3.03, vom K. A.-G. Hof am 28.9.1903 wegen Kinderverwahrlosung 5 Tage Haft. V.-L. 1430.

1279. **Schramm** Michael, verh. Handarbeiter und Händler von Traindorf, A.-G. Stadtsteinach, geb. dort vom K. A.-G. Hof am 28.9.1903 weg. Kinderverwahrlosung 5 Tage Haft. V.-L. 1429.

1280. **Schröter** Joseph, Lotteriekollekteur, geb. 27.11.78 in Chmeleschen, Bez.-H. Podersam, Böhmen, in Mainz, vom K. A.-G. Scheinfeld am 26.8.1902 u. 3.11.1902 weg. Übertretung in Bezug auf Glücksspiele 5 + 6 = 11 Tage Haft event. 20 + 30 = 50 ℳ V.-L. 334/02. 13.

1281. **Schwaiger** Maria, led. Taglöhnerin von Langengeisling, A.-G. Erding, geb. 12.9.79 in Au, B.-A. Mühldorf, vom Sch.-G. München I am 19.8.1903 weg. Hehlerei 3 Tage Gef. V.-L. 16922.

1282. **Signoretti** Joseph, led. Maurer von Funto, Prov. Treviso, Italien, geb. 14.9.76 in Tarenbach, Zell am See, vom K. A.-G. Kempten am 20.10.1903 weg. Körperverl. 6 Tage Gef. V.-L. 1176

1283. **Steiner** Albert, Lotteriekollekteur, früher in Offenbach a/M., geb 30.8.79 in Szill-Sárkány, Kom. Ungarn, vom K. A.-G. Scheinfeld am 1.5.1903 weg. Übertr. in Bezug auf Glücksspiele 6 Tage je 30 ℳ V.-L. 208.

1284. **Stocchetti** Giovanni, led. Hausierer von Bagni di Lucca, Prov. Lucca, Italien, geb. dort [illegible] K. A.-G. München I am 6.10.1903 weg. unbefugten Hausierens 4 Tage Haft event. 12 ℳ [illegible]

1285. **Streitel** Martin, led. Kesselschmied von Rheingönheim, A.-G. Ludwigshafen a/Rh., geb. 8.10.8[illegible] A.-G. Ludwigshafen a/Rh. am 24.7.1903 weg. Unfugs 5 Tage Haft aus 5 ℳ V.-L. 4084

1286. **Stromer** Joseph, verh. Arbeiter von Nürnberg, geb. 7.7.57 in Bamberg, vom K. A.-G. [illegible] 16.10.1903 weg. Bettels 8 Tage Haft. V.-L. 199.

1287. **Stummer** Gertraud, Dienstmagd von Wald a/Alz, A.-G. Burghausen, B.-A. Altötting, geb. [illegible] K. A.-G. Rosenheim am 29.5.1903 weg. Bannbruchs 1 Woche Haft. V.-L. 674.

1288. **Weingaßner** Joseph, led. Eisenbahnarbeiter von Hofenzell (?), geboren dort 13.1.63, vom K. A.-G. [illegible] scheid am 1.10.1903 weg. Messertragens 7 Tage Haft. V.-L. 310.

1289. **Wolf** Karl, led. Dienstknecht von Kirchheimbolanden, Pfalz, geb. 4.1.77, vom K. A.-G. Ludwigshafen am 18.7.1903 weg. Unfugs 6 Tage Haft aus 6 ℳ V.-L. 3939.

1290. **Zanin** Antonio, led. Ziegelarbeiter von Gruaro, Prov. Venedig, Italien, geb. 22.3.83, vom K. A.-G. Ludwigshafen a/Rh. am 18.9.1903 weg. Waffentragens u. a. 10 Tage Haft. V.-L. 3710.

1291. **Cekan** Josephine, led. Händlerin von Linz, Österreich, geboren dort 18.5.73, vom K. A.-G. [illegible] 7.8.1903 weg. Konkubinats 4 Tage Haft für 8 ℳ V.-L. 1165.

1292. **Ziegelmayer** Joseph, led. Bohrmeister von Augsburg, geb. 22.7.70, vom K. A.-G. Ludwigshafen am 5.6.1903 weg. Unfugs 5 Tage Haft aus 5 ℳ V.-L. 3513.

1293. **Zilch** Anton, led. Schuhmacher von München, geb. dort 12.9.80, vom Sch.-G. München I am bezw. vom K. Ldg. München I am 7.9.1903 weg. Beleidigung u. a. 14 Tage Gef. u. Gef.-Gef.-S 3 Mt. sowie 3 Wochen Haft. V.-L. 19214.

1294. **Ciminello** Ottilio, led. Betonarbeiter von Bassano-Vicentino, Prov. Vicenza, Italien, geb. dort vom K. A.-G. München I am 28.9.1903 weg. groben Unfugs u. a. 4 Tage Haft für 12 ℳ [illegible]

1295. **Zuleger** Ludwig Friedrich, verh. Zahntechniker, geb. 9.6.76 in Mainz, vom K. Ldg. Kempten am wegen Beleidigung 10 Tage Gef. V.-L. des A.-G. Lindau 448/02.

Widerrufe aus den Jahren:

1896: 218. 295. 298.
1898: 435. 620. 763. 1211.
1899: 6. 8. 32. 52. 219. 343.
1902: 447.
1903: 54. 337. 367. 455. 521. 624. 772. 809. 812. 818. 831. 843. 863. 88[illegible]
898. 912. 932. 943. 973. 978. 993. 1009. 1017. 1030. 1031. 1039. 1041. 104[illegible]
1050. 1067. 1083. 1105. 1114. 1123. 1126. 1127. 1131. 1152. 1159. 1163. 1164. 117[illegible]
1180. 1185. 1190. 1194. 1200.

Druck der Dr. Wild'schen Buchdruckerei (Gebr. Parrus) in München.

Digitized by Google

Nr. 15. **München,** 31. Dezember 1903.

Beilage zum Bayer. Zentral-Polizei-Blatte.

Nachbezeichnete Strafen sind, falls nicht ausdrücklich anderweitige Bestimmung getroffen ist, zu vollziehen und die veranlassenden Gerichte vom Vollzuge in Kenntnis zu setzen. Letzteren liegt die Notifikation der eingetretenen Erledigungen an die Redaktion ds. Bl. ob.

Verurteilt wurden:

1296. **Bartmann** Margareta, led. Prostituierte von Stein, A.-G. Nabburg, geb 9.2.80 in Altenhammer, Gde. Flossenbürg, A.-G. Weiden, B.-A. Neustadt a/W.-N., vom K. A.-G. München I am 22.10.1903 wegen Sittenpol.-Übertr. 4 Tage Haft. B.-L. 21656.

1297. **Bohmann** Karl, Bierbrauer von Furth, geb. 23.4.69, vom K. A.-G. Furth i/W. am 3.11.1903 wegen Tierquälerei 2 Wochen Haft. B.-L. 156.

1298. **Bosch** Ulrich, led. Taglöhner aus Württemberg, geb. 30.5.70 in Kempten, vom K. A.-G. Kempten am 28.11.1903 wegen Bettels 21 Tage Haft. B.-L. 1336.

1299. **Burghard** Georg, led. Taglöhner von München, geboren 2.2.68 in Oberföhring, B.-A. München, vom K. A.-G. München I am 24.10.1903 wegen groben Unfugs 1 Woche Haft. B.-L. 22795.

1300. **Dehmel** Max, led Schreiner von Fürth, geb. 27.2.84, vom K. A.-G. Fürth am 28.8.1903 weg. Ruhestörung 10 Tage Haft. B.-L. 1878.

1301. **Doppler** Simon, led. Schneider von Ingenheim, A.-G. Bergzabern, geboren dort 26.4.83, vom Sch.-G. Speyer am 7.5.1903 weg. Sachbeschädigung 10 Tage Ges. für 30 ℳ B.-L. 1729.

1302. **Eichacker** Christian, geboren 7.5.72 in Münschweiler, A.-G. Pirmasens, vom Sch.-G. Kaiserslautern am 4.3.1903 wegen unerl. Auswanderung 10 Tage Haft aus 30 ℳ B.-L. 3146.

1303. **Eichler** Johann, verh. Taglöhner von Ziegelstein, A.-G. Nürnberg, geb. 15.10.46 in Kraftshof, A.-G. Fürth, vom K. A.-G. Kempten am 3 12.1903 weg. Bettels 10 Tage Haft. B.-L. 1360.

1304. **Eichler** Joseph, led. Taglöhner von Ziegelstein, B.-A. Nürnberg, geb. dort 23.6.73, vom K. A.-G. Nürnberg am 15.11.1903 weg. Bannbruchs 6 Tage Haft. B.-L. 9030.

1305. **Eitel** Theodor, led. Schäfer von Rettersheim, A.-G. Marktheidenfeld, geb. 17.8.79, vom K. A.-G. Rosenheim am 5.4.1903 weg. unber. Weidens 5 Tage Haft event. 15 ℳ B.-L. 775.

1306. **Englmaier** Anna, led. Hausiererin von Rubmannsfelden, A.-G. Viechtach, geb. dort 6.2.79, vom K. A.-G. Traunstein am 17.8.1902 weg. Ruhestörung 7 Tage Haft. B.-L 1113.

1307 **Öttinger** W i l h e l m Friedrich, led. Schäfer von Mögalingen, Württ. O.-A. Ludwigsburg, geboren 14.2.68 in Willmandingen, Württ. O.-A. Reutlingen, vom Sch.-G. Speyer am 10.6.1903 weg. Feldpolizeiübertretung 30 Tage Haft für 90 ℳ B.-L. 1733.

1308. **Fath** Christian, led. Dachdecker von Kaiserslautern, geb. 29.3.82 in Elmstein, A.-G. Neustadt a/Haardt, vom K. A.-G. Kaiserslautern am 23.1.1903 weg. Unfugs 8 Tage Haft. B.-L. 1229.

1309. **Frühholz** Martin, lediger Taglöhner von Türkenfeld, A.-G. Bruck, geboren dort 20.11.66, vom K. A.-G. München I am 5.11.1903 weg. groben Unfugs u. a. 8 Tage Haft. B.-L. 22391.

1310. **Funke** Bertold, verh Agent von Spandau, Rgb. Potsdam, geb. 4.5.73, vom K. A.-G. Ludwigshafen a/Rh. am 6.7.1903 weg. Übertr. der Polizeistunde u. a. 13 Tage Haft aus 13 ℳ B.-L. 3785.

1311. **Gaß** Philipp, geboren 25.7.64 in Gundersweiler, A.-G. Winnweiler, vom Sch.-G. Kaiserslautern am 4.3.1903 weg. unerl. Auswanderung 10 Tage Haft aus 30 ℳ B.-L. 3147.

1312. **Göbel** Anna, led. Sängerin von Wien, geb. dort 6.11.69, vom Sch.-G. München I am 22.10.1903 weg. Gewerbsunzucht 4 Wochen Haft. B.-L. 20781.

1313 **Göllert** Johann, led. Taglöhner von Deiningen, A.-G. Nördlingen, geb. 22.12.75, vom K. A.-G. Donauwörth am 15.6.1903 weg. Körperverl. u a. 3 Mt. Ges. u 6 Wochen Haft. B.-L. 432.

1314. **Günther** Hermann, Bordschnitter von Sarnstall, A.-G. Annweiler, geb. 5.2.76, vom K. A.-G. Annweiler am 15.5.1903 weg. Unfugs 4 Tage Haft aus 4 ℳ B.-L. 588.

Digitized by Google

1315. **Gieß** Hermann, led. Schuhmacher von Stadtremda, A.-G. Blankenhain, Sachs.-Weimar, geb. dort 18.9.64, vom Sch.-G. Dachau am 4 8.1903 weg. Unterschlagung 4 Tage Gef. V.-L. 509.

1316. **Haberbosch** Karolina, led. Verkäuferin von Riedlingen, Württ., geb. 17.8.71 in Kranzach, vom K. A.-G. München I am 13.10.1903 weg. Gewerbsunzucht 4 Wochen Haft. V.-L. 22571.

1317. **Halle** Karl, Zauberkünstler von Kaiserslautern, geb. dort 28.11.76, vom K. A.-G. Speyer am 28.3.1903 weg. Übertr. des Hausiersteuergesetzes 6 Tage Haft für 18 ℳ V.-L. 801.

1318. **Hameter** Franz, led. Taglöhner von Kreuzen, Gbz. Grein, Bez.-H. Perg, Oberösterr., geb. 29.1.83, zurzeit in St. Gilgen, Bez.-H. Salzburg, wohnhaft, vom K. A.-G. Reichenhall am 15.7.1903 weg. Ruhestörung 5 Tage Haft. V.-L. 546.

1319. **Hölscher** August, led. Steinhauer von Lauenstein, Rgb. Hannover, geboren dort 17.5.64, vom K. A.-G. Nürnberg am 9.10.1903 weg. Bannbruchs 10 Tage Haft. V.-L. 8075.

1320. **Hengeler** Johann Baptist, ledig. von Willofs, A.-G. Obergünzburg, V.-A. Markt-Oberdorf, geboren dort 11.2.86, vom Sch.-G. Obergünzburg am 3.11.1903 weg. Dienstentlaufens 8 Tage Haft. V.-L. 249.

1321. **Hugargowitsch** Magdalena, verh. Schirmflickerin von Scherweiler, Kr. Schlettstadt, Unterelsaß, vom K. A.-G. Donauwörth am 8.9.1903 weg. Übertr. der Gewerbepolizei 6 Tage Haft event. 18 ℳ V.-L. 453.

1322. **Jahn** Oskar, Lotteriekollekteur, geb. 19.3.82 in Breslau, früher Inh. der Firma O. Meyer und Cie. in Lübeck, vom Sch.-G. Öttingen am 4.9.1903 weg. Übertr. des Art. 57 a P.-St.-G.-B. 20 Tage Haft event. 100 ℳ V.-L. 223.

1323. **Jahn** Oskar Friedrich Karl, led. Lotteriekollekteur, geb. 19.3.82 in Breslau, vom K. A.-G. Heilsbronn am 18. u. 28.7.1903 weg. Lotterie-Übertr. 5 + 10 = 15 Tage Haft für 20 + 30 = 50 ℳ V.-L. 261/2.

1324. **Jahn** Oskar Friedrich Karl, Lotteriekollekteur, geb. 19.3.82 in Breslau, vom K. A.-G. Altötting am 6.8.1903 weg. Übertr. nach Art. 57 Ziff. 2 P.-St.-G.-B. 10 + 10 = 20 Tage Haft für 50 + 50 = 100 ℳ V.-L. 616.

1325. **Jung** Ludwig, verh. Holzsohlenmacher von Kaiserslautern, geb. dort 10.1.74, vom Sch.-G Kaiserslautern am 21.1.1903 bezw. der Strafkammer dortselbst am 1.3.1903 weg. Körperverl 3 Mt. Gef. V.-L. 1188.

1326. **Kern** Friedrich, led. Tapeziermeister von München, geb. dort 8.5.73, vom Sch.-G. München I am 26.11.1903 weg. Betrugs u. a. 1 Woche Gef. V.-L. 23026.

1327. **Körner** Michael, led. Messinggießer von Nürnberg, geboren dort 20.9.69, vom K. A.-G. München I am 30.9.1903 wegen groben Unfugs 4 Tage Haft für 12 ℳ V.-L. 23032.

1328. **Khäser** Alfred, led. Viehschaffner von München, geb. 16.4.71 in Regensburg, vom K. A.-G. München I am 13.9.1903 wegen Hausfriedensbruchs u. a. 3 Wochen Gef. u. 3 Tage Haft. Einl.-Ort: nächstes Lbg.-Gef. V.-L. 22468.

1329. **Klein** Joseph, led. Maurer und Taglöhner von Jetzendorf, A.-G. Pfaffenhofen, geb. 12.10 54 in Alberzell, A.-G. Schrobenhausen, vom K. A.-G. Dachau am 3.6.1903 wegen Übertretung des Art. 88 P.-St.-G.-B. 7 Tage Haft für 7 ℳ V.-L. 497.

1330. **Krämer** Anna, von ihrem Ehemann getrennt lebende Hausiererin von Kastel bei Mainz, geboren 2.1. (od. 2.)51 in Neustadt a. d. Donau, A.-G. Abensberg, V.-A. Kelheim vom K. A.-G. Landau a/Isar am 18.3.1903 wegen Hausiersteuerhinterziehung 4 Tage Haft für 60 ℳ V.-L. 466.

1331. **Krempl** Joseph, led. Glaser von Obertraubling, A.-G. Stadtamhof, geb. 27.10.79, vom K. A.-G. Freising am 26.10.1903 weg. groben Unfugs 14 Tage Haft. V.-L. 846.

1332. **Lang** Karl, led. Anstreicher von Dinkelsbühl, geb. 30 8.82 in Lautenbach, O.-A. Crailsheim, vom Sch.-G. München I am 24.9.1903 weg. Körperverl. 5 Tage Gef. V.-L. 23557.

1333. **Leiser** Rosa, led. Dienstmagd von Schwanheim, geb. 5.11.83 in Heidelberg, vom K. A.-G. Landau (Pfalz) am 9.9.1903 weg. Dienstentlaufens 5 Tage Haft aus 10 ℳ V.-L. 1385.

1334. **Mack** Jakob, led. Dienstknecht von Buttenwiesen, A.-G. Wertingen, geb. 19.12.74 in Motzenhofen, A.-G. Aichach, vom K. A.-G. Tölz am 13.10.1903 weg. Beleidigung u. a. 4 Wochen Gef. und 4 Wochen Haft. V.-L. 542.

1335. **Meindl** Georg, led. Maurer von Kößlarn, A.-G. Rotthalmünster, V.-A. Griesbach, geb. dort 16.4.85, vom K. A.-G. Mühldorf am 1.4.1903 weg. Bettels 14 Tage Haft. V.-L. 613.

1336. **Märzendorfer** Benedikt, led. Brauer von Asbach, A.-G. Rotthalmünster, V.-A. Griesbach, geboren dort 11.2.74, vom K. A.-G. München I am 27.10.1903 w. grob. Unfugs 5 Tge. Haft ev. 15 ℳ V.-L. 21641.

17. **Müller** August, lediger Schäffler von Schweinfurt, geboren dort 26.3.75, vom K. A.-G. München I am 9.11.1903 weg. Bannbruchs u. a. 10 Tage Haft. B.-L. 22811.

18. **Müller** Johann, led. Taglöhner von Deubach, A.-G. Augsburg, geboren 16.8.73, vom K. A.-G. Fürth am 16.4.1903 weg. Bettels 14 Tage Haft. B.-L. 2146.

19. **Mißbichler** Georg, led. Dienstknecht von Karlskron, A.-G. Neuburg a/D., geb. dort 7.7.78, vom K. A.-G. Bruck am 11.8.1903 weg. Zechens während der Arbeitszeit 5 Tage Haft. B.-L. 552.

10. **Morrell** August, Gipser von Mühlhofen, A.-G. Bergzabern, geb. 16.9.84, vom K. A.-G. Annweiler am 24.7.1903 weg. Unfugs 6 Tage Haft aus 6 ℳ B.-L. 634.

11. **Nerl** Anna, ledige Dienstmagd von Regenstauf, B.-A. Stadtamhof, geb. 17.3.84 in Stefling (Stößling), A.-G. Nittenau, B.-A. Roding, vom K. A.-G. Nürnberg am 31.8.1903 weg. Unterschlagung und anderem 12 Tage Gef. Einl.-Ort: nächstes Ldg.-Gef. B.-L. 7591.

12. **Papp** Ludwig, Schriftsetzer von Kaufbeuren, geb. 21.4.65, vom K. A.-G. Rosenheim am 11.9.1903 wegen Konkubinats 8 Tage Haft. B.-L. 1130.

3. **Penzenstadler** Friedrich, Spinnereiarbeiter von Neuthal, Gde. Neuofen, Gbz. Oberplan, Bez.-H. Krumau, Böhmen, geboren 19.5.82, vom K. A.-G. Aibling am 29.10.1902 wegen Körperverletzung 2 Montae Gef. B.-L. 23.

4. **Posch** Karl, led. Schreiner von Graz, Steiermark, geb. dort 21.4.81, vom Sch.-G. Altötting am 13.10.1903 weg. groben Unfugs 8 Tage Haft. B.-L. 620.

5. **Putz** Franziska, ledige Blumenmacherin von Regen, geb. 29.6.60, vom K. A.-G. Aibling am 29.10.1903 weg. Hausiersteuerhinterziehung 9 Tage Haft event. 18 ℳ. B.-L. 923.

6. **Reinhardt** Johann Georg, verh. Taglöhner von Bonnhof, A.-G. Heilsbronn, B.-A. Ansbach, geb. dort 26.1.57, vom K. A.-G. Heilsbronn am 20.10.1903 weg Bettels 3 Wochen Haft. B.-L. 295.

7. **Rudolph** Christian, led. Tüncher von Langenzenn, A.-G. Cadolzburg, B.-A. Fürth, geb. 29.10.69, vom K. A.-G. Fürth am 5.6.1903 weg. Sachbeschädigung 10 Tage Gef. Einl.-Ort: nächstes Ldg.-Gef. B.-L. 2418.

8. **Saller** Richard, led. Schweizer und Taglöhner von Krummbach, Gde. Obermiethnach, A.-G. Wörth a/D., B.-A. Regensburg, geb. 13.5.80, vom K. A.-G. Freising am 17.10.1903 wegen Dienstentlaufens 4 Tage Haft. B.-L. 853.

9. **Schall** Theodor, led. Knecht von München, geboren dort 19.5.85, vom K. A.-G. München I am 5.5.1903 weg. Übertr. ortspol. Vorschriften 5 Tage Haft für 15 ℳ. B.-L. 22279.

0. **Schalk** Anna, Korbmachersfrau von Grillheim, Gde. Karlskron, A.-G. Neuburg a/D., geboren 4.7.73 in Buchenbüll, A.-G. Eichstätt, vom K. A.-G. Greding am 3.11.1903 weg. Bettels 1 Woche Haft. B.-L. 193.

1. **Schellerer** Wilhelm, led. Steindrucker von Nürnberg, geboren 22.2.81 in Burglengenfeld, vom K. A.-G. Nürnberg am 4.8.1903 weg. Körperverl. 1 Woche Gef. B.-L. 9054.

2. **Schönholz** Ernst, Schreibgehilfe, geboren 19.9.87 in Niederhorbach, A.-G. Bergzabern, vom K. A.-G. Landau (Pfalz) am 31.7.1903 weg. Übertr. der R.-G.-O. 4 Tage Haft aus 4 ℳ. B.-L. 1408.

3. **Schlösser** Karl, led. Möbelpacker von München, geboren 27.10.77 in Haunstetten, A.-G. Augsburg, vom Sch.-G. München I am 5.9.1903 weg. Widerstands u. a. 3 Mte. 15 Tage Gef. Einl.-Ort: Gef.-Anstalt Amberg. B.-L. 21526.

4. **Schmeidl** Engelbert, led. Hafner von Altötting, geb. dort 7.11.63, vom K. A.-G. Neumarkt a/Rott am 3.11.1903 weg. groben Unfugs 21 Tage Haft. B.-L. 554.

5. **Schmid** Elise, led. Taglöhnerin von Ahornberg, A.-G. Kemnath, geb. 26.3.70 in Eschenbach, vom K. A.-G. München I am 5.5.1903 weg. Konkubinats 1 Woche Haft. B.-L. 23236.

6. **Schmidt** Franz Anton*), led. Metzger, geb. 8.4.73 in Rastatt, Baden, vom Großh. Badischen Sch.-G. Baden am 20.11.1900 weg. Unterschlagung 2 Wochen Gef. 32063.

*) Zul. Beil. 20 Ziffer 1308 (1901).

7. **Schreck** Anton, led. Taglöhner von Pöttmes, A.-G. Aichach, geb. dort 24.12.84, vom K. A.-G. Kempten am 28.11.1903 weg. Bettels 18 Tage Haft unter Anrechnung von 7 Tagen Unters.-Haft sowie der Untersuchungs-Haft vom 5.12.1903 nachm. 5¾ Uhr bis 7.12.1903 vorm. 11 Uhr. B.-L. 1334.

8. **Schröter** Joseph, Lotteriekollekteur, geb. 27.11.79 in Chmeleschen, Bez.-H. Podersam, Böhmen, vom K. A.-G. Schweinfurt am 24.10. u. 7.11.1902 wegen Übertr. des Art. 57 P.-St.-G.-B. 20 Tage Haft event. 100 ℳ. Drahtnachricht erbeten. A.-B. A. 1022. 1053/02.

Digitized by Google

1359. **Schubeck** Johann, led. Fuhrknecht von Lindach, A.-G. Trostberg, B.-A. Traunstein, geboren 24.12. Niederhofen, Gde Neukirchen a/Alz, A.-G. Burghausen, B.-A. Altötting, vom K. A.-G. Haag am 6. wegen Übertr. straßenpol. Vorschriften 6 Tage Haft event. 18 ℳ. B.-L. 178. 177.

1360. **Schurr** Andreas, verh. Schäfer von Hattenhofen, Württ. O.-A. Göppingen, geboren dort 17.3.62 Sch.-G. München I am 4.11.1903 weg. unbef. Weidens 8 Tage Haft für 45 ℳ B.-L. 21747.

1361. **Schwaiger** Karl, led. Kellner von Salzburg, geb. dort 17.2.86, vom K. A.-G. Reichenhall am 28. weg. Ruhestörung 5 Tage Haft event. 15 ℳ B.-L. 560.

1362. **Seffert** Johann, verw. Milchhändler von Ansbach, geboren 10.3.58 in Neuenmuhr, A.-G. Gunzenh vom K. A.-G. Heilsbronn am 27.9.1902 wegen Übertr. des Hausiersteuergesetzes 6 Tage Haft für B.-L. 275|02.

1363. **Seider** Anton, Taglöhner von Eging, A.-G. Vilshofen, geb. 17.1.76, vom K. A.-G. Aibling am 19.11 weg. Widerstands u. a. 3 Mte. 15 Tage Gef. B.-L. 849.

1364. **Sonnauer** August, Straßenbauarbeiter von Großberg, A.-G. Stadtamhof, geb. 13.8.61, vom K. Miesbach am 19.11.1903 weg. Körperverl. u. a. 10 Tage Gef. u. 2 Tage Haft. B.-L. 895

1365. **Strohmenger** Joseph, verh. Schlosser von Achthal, Gde. Neukirchen, A.-G. Laufen, geboren dort 3 vom Sch.-G. München I am 14.11.1903 weg. Versuchs der Gefangenenbefreiung 10 Tage Gef. Ein nächstes Ldg.-Gef. B.-L. 21949.

1366. **Stubenrauch** Konrad, lediger Schlosser von Nürnberg, geb. dort 18.2.78, vom K. A.-G. Nürnb 7.7.1903 wegen Übertr. der Radfahrervorschriften 5 Tage Haft statt 25 ℳ. B.-L. 7523.

1367. **Teufelhardt** Therese, led. Prostituierte von München, geb. dort 31.3.79, vom K. A.-G. Münch 16.10.1903 wegen Sittenpol.-Übertr. 6 Tage Haft. B.-L. 22101.

1368. **Wenner** Kreszenz, led. Prostituierte von München, geboren dort 25.2.82, vom K. A.-G. Münch 5.11.1903 wegen Sittenpol.-Übertr. 6 Tage Haft. B.-L. 22864.

1369. **Westerthanner** Sebastian, Unterhändler von Lehing, Gde. Wurmsham, A.-G. Vilsbiburg, geb. vom K. A.-G. München II am 20.5.1903 weg. Ruhestörung 4 Tage Haft für 10 ℳ B.-L. 226

1370. **Wickenrieder** Georg, Bahnarbeiter u. Knecht von Tegernbach, A.-G. Bruck, geb. 24.4.82, vom K. München II am 24.12.1902 weg. Hausfriedensbruchs u. a. 10 Tage Gef. u. 8 Tage Haft. Ein nächstes Ldg.-Gef. B.-L. 1602.

1371. **Wühl** Heinrich, led. Schneider von Bergbausen, A.-G. Speyer, geb. dort 18.6.86, vom Sch.-G. am 25.6.1903 weg. Beleidigung 6 Tage Gef. für 20 ℳ. B.-L. 1666.

1372. **Wimberger** Matthias, led. Schäfer von Dingolfing, geb. dort 22.9.77, vom K. A.-G. Dingolfing 16.7.1903 weg. Übertr. des § 20 Abs. 2 des Reichsviehseuchengef. u. a. 8 Tage Haft für 20 ℳ

1373. **Winkler** Hedwig, led. Händlerin von Mieming, Bez.-H. Imst, Tirol, geb. 1.4.78, vom K. A.-G. wörth am 29.8.1903 wegen Übertr. der Gewerbepolizei 7 Tage Haft event. 21 ℳ. B.-L. 414.

1374. **Wirth** Georg, led. Schreiner von Dachau, geb. dort 16.9.83, vom K. A.-G. Dachau am 28.8.190 Ruhestörung 8 Tage Haft B.-L. 663.

1375. **Wittmann** Georg, led. Steinguthändler von Langenau, geb. dort 24.9.74, vom K. A.-G. Mühld 9.7.1903 weg. Konkubinats 6 Tage Haft. B.-L. 606.

1376. **Zellhöfer** Christof, led. Metzger von Fürth, geboren 8.6.85, vom K. A.-G. Fürth am 12.6.190 Tierquälerei 1 Woche Haft. B.-L. 2032.

Widerrufe aus den Jahren:

1896: 79. **1897:** 991. **1898:** 199. **1899:** 59.
1900: 1147. 1447. **1901:** 59. 1056.
1902: 408. 441. 619. 810. 889. 1169.
1903: 247. 402. 456. 473. 500. 503. 533. 590. 648. 659. 677. 690. 794.
855. 999. 1006. 1021. 1037. 1040. 1042. 1058. 1069. 1101. 1107. 1132. 113
1138. 1142. 1144. 1148. 1150. 1162. 1168. 1181. 1186. 1187. 1189. 1206. 120
1213. 1217. 1239. 1241. 1247. 1251. 1255. 1258. 1259. 1275. 1277. 1281. 128

Druck der Dr. Wild'schen Buchdruckerei (Gebr. Parcus) in München.

Name und Stand	Alter und Heimat	Behörde, welche die Ausweisung verfügt, Datum des Ausweisungs-Beschlusses
der Landesverwiesenen		
Adler Johanna, led. Kellnerin	geb. 6.1.78, Crefeld, Preußen	Pol.-Dir. München 28.12.1902. (Beg. 2.1.1903.) — 2 J.
Adler Josef, led. Korbmacher	geb. 29.5.75, Wien, beh. Eger	Stadt-Mag. Nürnberg 7.11.1902. - 2 J.
Absenger Johann, led. Fabrikarbeiter u. Taglöhner	geb. 22.5.70, Maggau, Steiermark	Pol.-Dir. München 14.12.1902. (Beg. 10.2.1903.) — 2 J.
Aagaard Christian Heinrich, led. Musiker	geb. 27.10.61, Burg a. F., Preußen	Pol.-Dir. München 11.12.1902. — 1 J.
Alkewitz Joh. Hch. Hermann, led. Schlosser u. Bürstenmacher	geb. 10.8.59, Kattenau, Preußen	Stadt-Mag. Nürnberg 12.11.1902. (Beg. 1.12.1902.) — 2 J.
Anscheit Hermann, led. Schauspieler	geb. 24.6.59, Königsberg, Ostpreußen	Pol.-Dir. München 18.12.1902. — 1 J.
Arlt Mar, led. Konditor	geb. 26.4.82, Schönlinde, Böhmen	Pol.-Dir. München 23.12.1902. — 2 J.
Ballack Johann, led. Maurer	geb. 20.6.79, Hubene, beh. Trzitesch, Böhmen	Pol.-Dir. München 4.12.1902. — 2 J.
Banhardt Karl, led. Maler,	geb. 10.4.77, Untertürkheim, Württ.,	Pol.-Dir. München 21.12.1902. (Ende 30.12.1903.)
Baumann Friedr., led. vorm. cand. med.	geb. 29.5.71, Schlangenbad, Preußen	Pol.-Dir. München 18.12.1902. (Beg. 4.3.1902.) — 2 J.
Beck Franz, led. Eisendreher	geb. 5.6.83, München, württ. Staatsang.	Pol.-Dir. München 13.12.1902. — 1 J.
Bänsch Ferdinand Richard, verh. Kellner	geb. 19.11.76, Neuhardenberg, Preußen	Pol.-Dir. München 9.12.1902. (Ende 26.11.1903.)
Bilek Albert, led. Steinmetz	geb. 24.6.76, Penzberg, Bayern, beh. Dunajitz, Böhmen	Pol.-Dir. München 9.12.1902. — 2 J.
Blanc Emil Julius, led. Hoteldiener	geb. 3.7.79, Lausanne, Schweiz	Pol.-Dir. München 24.12.1902. — 2 J.
Bohnert Emil, led. Metzger	geb. 15.11.73, Renchen, Baden	Stadt-Mag. Hof 16.12.1902. — 2 J.
Branstner Theodor, led. Maurer	geb. 20.12.67, Liebengrün, Preußen	Stadt-Mag. Hof 16.12.1902. — 2 J.
Dunger Robert Bernhard, led. Metzger	geb. 18.7.64, Crotenlaide, Sachsen	Stadt-Mag. Nürnberg 10.9.1902. (Beg. 4.12.1902.) — 2 J.
Oesterlin Friedrich Karl, led. Glaser	geb. 1.5.66, Kandern, Baden	Pol.-Dir. München 17.12.1902. — 1 J.
Fallmann Josef, verh. Glaser u. Anstreicher	geb. 30.1.61 (31.3.61), Oberndorf, Niederösterr.	Stadt-Mag. Nürnberg 7.11.1902. — 2 J.
Flechsig Ernst Julius, led. Maurer	geb. 14.12.57, Wildenfels, Sachsen	Stadt-Mag. Kempten 12.12.1902 (Beg. 24.6.1903.)
Frank Jakob, led. Weber u. Taglöhner	geb. 25.7.67, Schweinitz, Böhmen	Stadt-Mag. Nürnberg 12.11.1902. — 2 J.
Friedrich Johann, led. Schneider	geb. 3.6.69, Reichenau, Böhmen	Stadt-Mag. Nürnberg 12.11.1902. — 2 J.
Fritz Klara, led. Kellnerin	geb. 15.11.81, Oberkochen, Württ.	Pol.-Dir. München 22.12.1902. (Beg. 15.1.1903.) — 2 J.
Gdanitz Albert Bruno, led. Friseur	geb. 10.9.78, Danzig, Preußen	Stadt-Mag. Nürnberg 17.12.1902. — 2 J.
Gebhardt Karl Adolf, led. Kellner	geb. 31.8.53, Stuttgart, Württ.	Bez.-A. Ansbach 24.8.1901. (Beg. 1.9.1901.) — 2 J.
Gießler Julius, Arbeiter	geb. 4.2.76, Annarode, beh. Riestedt, Preußen	Bez.-A. Kaiserslautern 13.11.1902. — 2 J.
Grützl Emil, led. Taglöhner	geb. 4.8.85, Dittersbach, Böhmen	Pol.-Dir. München 8.12.1902. — 2 J.
Gruner Josef, led. Fabrikweber	geb. 23.3.67, Altstadt, Oesterr.-Schlesien	Bez.-A. Bamberg II 12.12.1902. — 2 J.
Gutmann Adolf, led. Schlosser	geb. 29.3.59, Forst, Preußen	Bez.-A. Ansbach 22.11.1902. — 2 J.
Habermann Karl Hermann, led. Metzger	geb. 9.9.68, Kunzendorf, Kr. Sorau, Preußen	Stadt-Mag. Nürnberg 22.10.1902. — 2 J.
Hardegen Georg, led. Schlosser	geb. 3.11.40, Ludolfshausen, Preußen	Bez.-A. Kitzingen 11.12.1902.
Hädener August, led. Käser	geb. 15.10.72, Untereggen, Schweiz	Pol.-Dir. München 21.12.1902. — 2 J.
Hell Friedr., led. Schreiner u. Reisender	geb. 10.1.77, Troppau, beh. Jägerndorf, Oesterr.-Schlesien	Pol.-Dir. München 19.12.1902. — 2 J.
Hespeler Luise, led. Arbeiterin	geb. 8.2.81, Kuppingen, Württ.	Pol.-Dir. München 22.12.1902. — 2 J.
Hirschi Johann, led. Messerschmied	geb. 17.12.58, Seeberg, Schangnau, Schweiz	Pol.-Dir. München 20.12.1902. — 2 J.
Hirschmann Adam, led. Strumpfwirker	geb. 25.4.83, Asch, Böhmen, beh. Neuberg, Böhmen	Pol.-Dir. München 15.12.1902. — 2 J.
Hofmann Anna, led. Köchin	geb. 23.2.65, Hennersdorf, Preußen	Pol.-Dir. München 22.12.1902. (Beg. 1.2.1903.) — 2 J.
Jankau Sigmund, Kaufmann	geb. 7.11.60, Hemsbach, Baden	Bez.-A. Ansbach 22.11.1902. (Beg. 8.12.1902.) — 2 J.
Jaroslar Saler, led. Taglöhner	geb. 23.5.82, Asch, Böhmen	Pol.-Dir. München 19.12.1902. — 2 J.
Jänichen Wilhelm August, led. Schlosser	geb. 19.2.60, Schönefeld, Sachsen	Stadt-Mag. Würzburg 16.12.1902. — 2 J.

Digitized by Google

Name und Stand der Landesverwiesenen	Alter und Heimat	Behörde, welche die Ausweisung verfügt, Datum des Ausweisungs-Beschlusses
Jensen Christian, led. Maler	geb. 19.1.83, Esbjerg, Dänemark	Pol.-Dir. München 13.12.1902. — 2 J.
Jensen Peter, led. Maler	geb. 22.5.80, Boeslum, beh. Draaby, Dänemark	Pol.-Dir. München 13.12.1902. — 2 J.
Keufner Franz, Maurer	geb. 2.1.73, Gieboldehausen, Preußen	Stadt-Mag. Nürnberg 19.3.1902.(Beg. 27.11.1902.) — 2 J.
Kügler Hugo, led. Zigarrenmacher	geb. 25.12.67, Neiße, Preußen	Stadt-Mag. Kempten 13.12.1901.
Klocker Albert, led. Grundierer u. Taglöhner	geb. 18.4.64, Wolfurt, Vorarlberg	Stadt-Mag. Kempten 12.12.1902.
Knörner Hermann, led. Schieferdecker	geb. 14.2.50, Saalfeld, staatsang. nach Reuß j. L.,	Stadt-Mag. Nürnberg 10.12.1902. — 2 J.
Kolb Pauline, led. Köchin	geb. 4.1.81, Buchhorn, Württ.	Stadt-Mag. Nürnberg 3.12.1902.–2 J.
Constant August, led. Weber	geb. 15.4.57, Plauen, Sachsen	Stadt-Mag. Hof 16.12.1902. — 2 J.
Kröpfl Gustav, led. Diurnist	geb. 16.4.65, Stein, Oberösterr.	Pol.-Dir. München 11.12.1902. — 2 J.
Kurtz Gregor, led. Hausdiener	geb. 28.2.84, Treptow a. Toll, Preußen	Pol.-Dir. München 11.12.1902. — 2 J.
Lange Franz Jul. Hermann, led. Maler	geb. 4.7.59, Garbisdorf, Sachs.-Altenb.	Stadt-Mag. Nürnberg 26.11.1902. — 2 J.
Lauser Rudolf, led. Bürstenmacher	geb. 10.11.81, St. Leonhard, beh. Wolfshoferamt, Oesterr.	Pol.-Dir. München 22.12.1902. — 2 J.
Lepschy Franz, led. Fabrikarbeiter	geb. 10.6.82, Hellmonsödt, beh. Minichschlag, Böhmen	Pol.-Dir. München 8.12.1902. — 2 J.
Läßig Paul Eduard, led. Porzellandreher	geb. 21.9.79, Gera, staatsangeh. nach Sachsen-Weimar	Stadt-Mag. Nürnberg 5.11.1902. (Beg. 29.11.1902.) — 2 J.
Levy Jakob Johann, led. Maler	geb. 30.10.76, Kopenhagen, Dänemark	Pol.-Dir. München 15.12.1902. — 2 J.
Lumpp Johannes, Fabrikarbeiter	geb. 6.10.83, Ettlingenweier, Baden	Stadt-Mag. Kempten 14.11.1902.
Martin Paul, led. Schreiber	geb. 24.8.44, Leobschütz, Preußen	Stadt-Mag. Nürnberg 3.12.1902.–2 J.
Mesch Georg, verh. Schneider	geb. 8.10.72, Uehlfeld, Bayern, staatsangeh. nach Preußen	Stadt-Mag. Nürnberg 24.9.1902. Beg. 3.12.1902.) — 2 J.
Müller Ernst Heinrich, led. Monteur	geb. 22.8.78, Cassel, Preußen	Pol.-Dir. München 18.12.1902. (Ende 2.5.1903.)
Mühlethaler Karl, led. Kesselschmied	geb. 25.2.73, Birsfelden, beh. Langenbruck, Schweiz	Pol.-Dir. München 13.12.1902. — 2 J.
Militky Franz, Schneider	geb. 1.1.77, Prag, Böhmen	Bez.-A. Erding 27 12.1902. — 2 J.
Moritz Gustav, led. Dienstknecht	geb. 25.3.82, Bornim, Preußen	Stadt-Mag. Nürnberg 19.11.1902. — 2 J.
Naef Oskar Karl, led. Maler	geb. 12.12.78, Krummenau, Schweiz	Pol.-Dir. München 10.12.1902. — 2 J.
Neubauer Eugenie, led. Modistin	geb. 10.4.60, Graz, Oesterreich	Pol.-Dir. München 20.12.1902. — 2 J.
Nickel Paul, led. Spängler	geb. 1.5.73, Elbing, Preußen	Pol.-Dir. München 2.12.1902. — 1 J.
Olsztynski Martin Georg, led. Taglöhner	geb. 5.2.87, Warschau, Rußland, preuß. Staatsangeh.	Pol.-Dir. München 2.12.1902. — 2 J.
Pinder Richard, led. Arbeiter	geb. 1.2.79, Chemnitz, Sachsen	Stadt-Mag. Nürnberg 3.12.1902. — 2 J.
Pusch Jaroslav, Schreiber	geb. 27.2.76, Königinhof, Böhmen	Bez.-A. Erding 27.12.1902. — 2 J.
Reberšak Adolf, Metzger	geb. 12.7.67, Ragosnitz, Steiermark	Bez.-A. Erding 10.12 1902. — 2 J.
Schäffler Karl Wilhelm, led. Schneider	geb. 6.2.53, Tannroda, Sachs.-Weimar	Bez.-A. Bamberg II 12.12.1902. — 2 J.
Schettler August, led. Schneider	geb. 27.8.43, Pavlowitzke, Preußen	Bez.-A. Laufen 13.12.1902. — 1 J.
Scholz Alfred, led. Schreiber	geb. 29.10.84, Frankenstein, Preußen	Pol.-Dir. München 24 12.1902. (Ende 20.5.1903.)
Schulten Heinrich, led. Flaschner	geb. 15.2.62, Ruhrort, Preußen	Stadt-Mag. Nürnberg 12.11.1902. — 2 J.
Stöcklein Karl, led. Schreiner	geb. 6.11.73, Düsseldorf, Preußen	Pol.-Dir. München 3.12.1902. — 2 J.
Stützer Valentin, led. Schuhmacher	geb. 7.6.55, Lützen, Preußen	Stadt-Mag. Hof 2.12.1902. — 2 J.
Svarc Albin, led. Fabrikarbeiter	geb. 10.2.75, Agram, Kroatien	Bez.-A. Laufen 5.12.1902. (Beg. 29.12.1902.) — 2 J.
Truchseß Franz, led. Schneider	geb. 22.3.80, München, württemb. Staatsangeh.	Pol.-Dir. München 29.11.1902. (Beg. 20.4.1902.) — 2 J.
Wambrechtshammer Franz, Dienstbube	geb. 22.10.86, Auggenthal, Bayern, beh. St. Florian, Oesterr.	Bez.-A. Neuburg a/D. 9.12.1902. (Ende 12.2.1905.)
Weller Arthur, verh. Buchhalter	geb. 4.5.74, Dombovar, beh. Budapest	Pol.-Dir München 11.12.1902. (Beg. 15.1.1903.) — 2 J.
Weingartner Johann, led. Maurer	geb. 11.4.65, Schleißheim, Oberösterr.	Pol.-Dir München 19.12.1902. — 2 J.
Winkler Johann, led. Maler	geb. 24.6.82, Zürich, beh. Hochfelden, Schweiz	Pol.-Dir. München 11.12.1902. — 2 J.
Zollfrank Albin, led. Weber	geb. 3.11.66, Grün, B.-H. Asch	Stadt-Mag. Hof 18.11.1902. — 2 J.
Zwettler Franz, led. Kellner	geb. 3.12.61, Grillenstein, Nieder-Oesterr.	Pol.-Dir. München 5.11.1902. — 2 J.

Name und Stand der Landesverwiesenen	Alter und Heimat	Behörde, welche die Ausweisung verfügt, Datum des Ausweisungs-Beschlusses
Ambrosch Anton, led. Former	geb. 25.11.78, Zeltweg. beh. Zeltschach, Kärnten	Pol.-Dir. München 30.12 1902. — 2 J.
Arndt Hermann, led. Arbeiter	geb. 19.10.61, Wolferode, Preußen	Pol.-Dir. München 27.12.1902. — 2 J.
Bauer Karl August, Sattler	geb. 8.5.74, Ölsnitz i/V., Sachsen	Bez.-A. Cham 23.12.1902. (Ende 10.12.1903.)
Böhlke Adolf, led Drechsler	geb. 7.7 36, Rostock	Stadt-Mag. Ingolstadt 10.1.1903. — 2 J.
Bergmann Heinrich, Uhrrichter	geb. 6 3 36, Raspenau, Preußen	Bez.-A. Cham 25.11.1902. — 1 J.
Bätz Andr. Wilhelm, led. Schlosser	geb. 28.9.70, Nürnberg, staatsangeh. in Sachs.-Cob.-Gotha	Stadt-Mag. Nürnberg 7.1.1903. - 2 J.
Broucek Franz, led. Taglöhner	geb. 2.2.67, Kabau, beh. Vosek, Böhmen	Pol.-Dir. München 30.12.1902. — 2 J.
Budigoi Johann, led. Ziegelarbeiter	geb. 16 4.80, Prepotto, Italien	Pol.-Dir. München 30.12.1902. — 2 J.
Bunjes Otto, led. Schlosser	geb. 21.10.68, Dresden	Stadt-Mag. Nürnberg 12.2.1902. (Beg. 20.12.1902.) — 2 J.
Dosualdo Luigi, verh. Betonarbeiter	geb. 20.10.72, Lestizza, Italien	Pol.-Dir. München 7.1.1903. (Beg. 4.3.1903.) — 2 J.
Dreßel Israel Reinhard, led. Maler	geb. 13.6.55, Westhausen, Sachsen-Meiningen	Bez.-A. Hof 18.12.1902.
Duda Anton, led. Schlosser	geb. 23.2.84, Leopoldau, beh. Kis-Lévard, Ungarn	Pol.-Dir. München 31.12.1902. — 2 J.
Eggenschwiler Albert, led. Schreiner	geb. 9.3.84, Aedermannsdorf, Schweiz	Pol.-Dir. München 8.1.1903. — 2 J.
Fahlbusch Elise, geb. **Seidenschwanz**, getr. leb. Schlossersfrau	geb. 5.6 56, Mainstockheim, Bayern, beh. Schlotheim, Schwarzburg-Rudolstadt	Pol.-Dir. München 2.1.1903. — 2 J.
Fügmann Albin, led. Schieferdecker	geb. 28.8.75, Isabellengrün, Reußä. L.	Pol.-Dir. München 14.1.1903. — 1 J.
Fietze Klemens Robert, verw. Holzeinkäufer	geb. 8.1.88, Großhennersdorf, Sachsen	Bez.-A. Wolfstein 4.12.1902. — 2 J.
Fiendrich Wilhelm, led. Goldschläger	geb. 30.7.83, Wien, beh. Pforzheim, Baden	Stadt-Mag. Nürnberg 8.10.1902. (Beg. 21.10.1902.) — 2 J.
Funke Karl Osw., led. Schieferdecker	geb. 21.4.51, Lengefeld, Sachsen	Bez.-A. Altötting 10.1.1903. (Ende 9.5.1903.)
Gauguſch Leopold, led. Taglöhner	geb. 10.10.73, Wien, beh. Albern, Böhmen	Pol.-Dir. München 16.1.1903. — 2 J.
Gerhardt Hugo Edwin, led. Bildhauer	geb. 23.9.83, Schellbach, Sachs.-Altenb. Staatsang.	Pol.-Dir. München 12.1.1903. — 2 J.
Gerstenberger Ernst Oskar, verh. Zeugschmied	geb. 18.9.72, Rottluff, Sachsen	Bez.-A. Ansbach 22.12.1902. — 2 J.
Gomolka Hermann, led. Kellner	geb. 12.4.51, Züls, Preußen	Pol.-Dir. München 20.1.1903. (Ende 29.11.1903.)
Goßrau Albert	geb. 7.9.80, Pratschütz, Preußen	Stadt-Mag. Freising 2.1 1903. — 2 J
Graf Josef, led. Schuhmacher	geb. 17.3.82, Salzburg	Stadt-Mag. Nürnberg 24.12.1902. — 2 J.
Groh Adolf, led. Korbmacher	geb. 14.1.70, Basel, Schweiz	Pol.-Dir. München 4.1.1903. — 2 J.
Haas Josef, led. Maler	geb. 7.4.83, Bács-Dororszló, Ungarn	Pol.-Dir. München 15.1.1903. — 2 J.
Hölzle Christian, led. Schneider	geb. 8.7.57, Langenbrand, Württ.	Bez.-A. Neuburg a/D. 24.12.1902. — 1 J.
Hilgert Anton, led. Taglöhner	geb. 22.9.77, Ober-Gondershausen, Preußen	Stadt-Mag. Nürnberg 26 11.1902. — 2 J.
Jakob August Hermann, led. Schmied	geb. 19.8.63, Markneukirchen, Sachs.	Stadt-Mag. Freising 9.1.1903. — 2 J.
Janda Josef, led. Taglöhner	geb. 20.10.75, Wien, beh. Hradischt, Böhmen	Stadt-Mag. Freising 2.1.1903. — 2 J.
Cacchio Cesare, led. Maurer	geb. 27.3.70, Bizzarone, Italien	Pol.-Dir. München 13.1.1903. — 2 J.
Candarutti Franzesco, led. Maurer	geb. 24 9.54, Corno di Rosazzo, Italien	Pol.-Dir. München 20.1.1903. — 2 J.
Katz Otto, led. Taglöhner	geb. 8.5.73, Schwetzingen, Baden, Württ. Staatsangeh.	Pol.-Dir. München 19.1.1903. — 1 J.
Kleinhändler Moses, verh. Händler	geb. 10.7.47, Dabrova, Galizien	Pol.-Dir. München 13.1.1903. (Beg. 13.3.1903.) — 2 J.
Klon Aloys, led. Maschinenstricker	geb 16 6.68, Königshütte, Preußen	Stadt-Mag. Freising 9.1.1903. — 2 J.
Koch Max, led. Arbeiter	geb. 20 7.77, Remtengrün, Sachsen	Stadt-Mag. Hof 6.1.1903. — 2 J.
Kral Leonhard, led. Hausdiener	geb. 10.7.78, Heufeld, Bayern, beh Wračkowitz, Böhmen	Pol.-Dir. München 15.1.1903. — 2 J.
Kräutle August led. Fabrikarbeiter	geb. 24.2.75, Oberkirchberg, Württ.	Stadt-Mag. Kempten 30.12.1902.
Kreter Philipp, led. Bauführer	geb. 8.2.77, Ladenburg, Baden	Bez.-A. Ansbach 27.11.1902. (Beg. 13.12.1902.) — 2 J.
Krieg Johann, led. Bäcker	geb. 11.12.77, Legelshurst, Baden	Bez.-A. Kulmbach 5.1.1903. — 2 J.

Digitized by Google

Name und Stand der Landesverwiesenen	Alter und Heimat	Behörde, welche die Ausweisung verfügt; Datum des Ausweisungs-Beschlusses
Kruschwitz Oskar, gesch. Sattler	geb. 18.2.61, Borui-Kirchpl., Preußen	Stadt-Mag. Hof 23.12.1902 — 2 J.
Kubitz Gustav, led. Zimmermann	geb. 20.5.79, Nieder-Neundorf, Preußen	Stadt-Mag. Kempten 12.12.1902
Ladertich Eduard, led. Spengler	geb. 23.11.80, Bern, beh. Besançon, Frankreich	Pol.-Dir. München 16.1.1903. — 2 J.
Löffner Adolf, verw. Glaser	geb. 4.12.47, Budin, Böhmen	Pol.-Dir. München 30.12.1902. — 2 J.
Lerch Aloys, led. Sattler	geb. 8.3.77, Neumarkt, Böhmen	Pol.-Dir. München 14.1.1903. — 2 J.
Mahler Anna, led. Ladnerin	geb. 28.8.78, Oberdorf, Württ.	Pol.-Dir. München 31.12.1902. (Beg. 3.3.1903.) — 2 J.
Markert Amalie Lina, led. Dienstmagd	geb. 23.12.80, Ostheim, Sachs.-Weimar	Stadt-Mag. Würzburg 23.12.1902. (Beg. 22.3.1903.) — 2 J.
Martin Georg Heinrich, led. Arbeiter	geb. 9.11.42, Sättelstädt, Sachs.-Cob.-Gotha	Bez.-A. Bamberg II 12.1.1903. — 2 J.
Math Anton, led. Wagner	geb. 7.10.61, St. Ruprecht bei Klagenfurt, Kärnten	Bez.-A. Garmisch 19.1.1903. — 2 J.
Meier Josef, led. Maler	geb. 27.10.77, Mureck, beh. Wetzelsdorf, Steiermark	Stadt-Mag. Kempten 22.11.1901.
Maier Wilhelm, led. Stukkateur	geb. 30.5.63, Ditzenbach, Württ.	Stadt-Mag. Nürnberg 31.12.1902. — 2 J.
Merz Maria, led. Kellnerin	geb. 20.7.74, Michelbach am Wald, beh. Kupferzell, Württ.	Stadt-Mag. Nürnberg 24.12.1902. — 2 J.
Michl Josef, getr. leb. Müller	geb. 18.2.67, Komotau, beh. Münitz, Böhmen	Pol.-Dir. München 28.12.1902. — 2 J.
Michel Peter, led. Schneider	geb. 29.5.58, Hammelbach, Hessen	Bez.-A. Garmisch 22.1.1903. — 2 J.
Müller August, led. Tapezierer	geb. 4.8.82, Sitterdorf, Schweiz	Pol.-Dir. München 30.12.1902. — 2 J.
Naß Johann, led. Kaufmann	geb. 8.2.77, Posen, Preußen	Pol.-Dir. München 24.12.1902. — 2 J.
Natolino Giuseppe, led. Ziegler	angebl. geb. 27.4.68, San Daniele del Friuli, Italien	Pol.-Dir. München 20.1.1903. — 2 J.
Neisters Johann, led. Friseur	geb. 16.3.81, Speldorf, Preußen	Stadt-Mag. Nürnberg 31.12.1902. — 2 J.
Nußpickel Ferdinand Christian Johannes, verw. Schuhmacher	geb. 5.4.44, Coburg, Sachsen-Coburg-Gotha	Bez.-A. Hofheim 19.12.1902. (Beg. 12.1.1903.) — 2 J.
Ogertschnig Josef, led. Fabrikarbeiter	geb. 15.9.87, Ratzendorf, Kärnten	Pol.-Dir. München 7.1.1903. — 2 J.
Pfeil Karl Otto, led. Kernmacher	geb. 6.12.71, Chemnitz, Sachsen	Stadt-Mag. Freising 5.1.1903.
Rückold Robert Bernhard, led. Handarbeiter	geb. 19.2.74, Röthis, Vorarlberg	Bez.-A. Bamberg II 6.1.1903. — 2 J.
Rik Robert, led. Stemmetz	geb. 13.11.71, Niederlangenau, Böhmen	Pol.-Dir. München 15.1.1903. — 2 J.
Ruef Maria Antonie, Prostituierte	geb. 15.8.78, Villingen, Baden	Pol.-Dir. München 18.1.1903. — 2 J.
Schaufler Albert, verw. Buchbinder	geb. 1.1.42, Pforzheim, Baden	Stadt-Mag. Freising 30.12.1902. — 2 J.
Scheumeister Elise Sophie Mina, Prostituierte	geb. 15.8.75, Hannover	Pol.-Dir. München 5.1.1903. — 2 J.
Schmalfuß Maria, led. Dienstmagd	geb. 31.3.73, Wirschin, Böhmen	Pol.-Dir. München 10.1.1903. — 2 J.
Schmid Rosa, led. Dienstmagd	geb. 11.10.82, Pfersee, Württ. Staatsangeh.	Pol.-Dir. München 12.1.1903. — 2 J.
Schweigert Theodor, verw. Weber	geb. 16.10.55, Friedrichsthal, Baden	Bez.-A. Frankenthal 24.12.1902 (Eing. 26.12.1903.)
Siedlaczek Bernhard, led. Schlosser	geb. 16.8.63, Raschowa, Preußen	Stadt-Mag. Würzburg 16.12.1902. (Beg. 14.1.1903.) — 2 J.
Sülzner Alexander, led. Maler	geb. 18.8.50, Eisenach, Sachsen-Weimar	Stadt-Mag. Würzburg 16.12.1902. (Beg. 2.1.1903.) — 2 J.
Sollic Simon, led. Stemmetz	geb. 28.10.66, Veldes, Krain	Stadt-Mag. Kempten 25.4.1902. (Beg. 1.5.1903.)
Spitzenberger Maria, led. Dienstmagd	geb. 19.3.84, Landstraßen, Böhmen	Bez.-A. Wolfstein 12.12.1902. (Beg. 5.3.1903.) — 2 J.
Taschner Franz, led. Fabrikarbeiter	geb. 16.11.51, Obereggendorf, Niederösterreich	Bez.-A. Garmisch 5.1.1903. — 2 J.
Ulm Anton, led. Tapezierer	geb. 9.6.81, Mürzhofen, beh. Mürzsteg, Steiermark	Pol.-Dir. München 30.12.1902. — 2 J.
Ullmann Karl Wilhelm, led. Bader u. Heildiener	geb. 1.2.42, Fraustadt, Preußen	Stadt-Mag. Fürth 23.10.1902. (Beg. 18.11.1902.) — 2 J.
Vekony Johann, verw. Zeugschmied	geb. 17.8.63, Hódmezö-Vásárhely, Ungarn	Pol.-Dir. München 15.11.1902. (Beg. 11.12.1902.) — 2 J.
Vogel Traugott Karl, led. Metzger	geb. 7.2.52, Uebigau bei Dresden	Stadt-Mag. Nürnberg 17.12.1902. (Beg. 20.1.1903.) — 2 J.
Wachti Alfred, led. Silhouettist	geb. 1.8.76, Königstetten, beh. Jaromitz, Mähren	Pol.-Dir. München 12.1.1903. (Beg. 15.2.1903.) — 2 J.
Cesky Maximilian, led. Buchbinder	geb. 9.7.74, Prag, beh. Wittengau, Böhmen	Stadt-Mag. Nürnberg 10.12.1902. — 2 J.

Name und Stand	Alter und Heimat	Behörde, welche die Ausweisung verfügt, Datum des Ausweisungs-Beschlusses
der Landesverwiesenen		
Anderle Franz, verh. Bäcker und Taglöhner	geb. 9.1.56, Kleinzdikau, Böhmen	Pol.-Dir. München 27.1.1903. — 2 J.
Bacher Josefa, Bürstenmachersfrau	geb. 14.5.65, Oberkreuzberg, Bayern, beh. Kirchheim u. T., Württ.	Bez.-A. Rosenheim 31.1.1903. — 2 J.
Beiler Robert, led. Maurer	geb. 28.11.78, Innsbruck, beh Wilten, Tirol	Pol.-Dir. München 11.2.1903. — 2 J.
Becker Friedrich, led. Fabrikarbeiter	geb. 18.7.72, Schlitz, Hessen	Stadt-Mag. Kempten 30.12.1902.
Bendl Aloys, led. Bäcker	geb. 23.12.46, Planan, beh. Kaurim (Kourim), Böhmen	Stadt-Mag. Freising 30.1.1903. — 2 J.
Buhl Otto, led. Maler	geb. 21 8.79, Danzig, Preußen	Pol.-Dir. München 28.1.1903. — 2 J.
Burkert Wilhelm, led. Müller	geb. 26.5.77, Petersdorf, Oesterr.	Pol.-Dir. München 26.1.1903. — 2 J.
Dietz Franz Anton, led. Mechaniker	geb. 3.6.78, Würzburg, bad. Staatsangeh.	Pol.-Dir. München 7.2.1903. (Ende 9.2.1904.)
Edelmann Max Paul, led. Monteur	geb 28.10.75, Neustadt, Sächs. A.-H. Pirna	Stadt-Mag. Nürnberg 28.1.1903. — 2 J.
Egger Maximilian, led. Kutscher	geb. 7.5.73, Wien, beh. Krems a/D., Oesterr.	Pol.-Dir. München 6.2.1903. — 2 J.
Eckenbrecher Georg Ludwig, led. Sattler	geb. 22.2.51, Römhild, Sachs.-Mein.	Bez.-A. Bogen 28.1.1903. (Ende 25.1.1904.)
Forkel Friedrich, gen. **Langnickel**, led. Schuhmacher	geb. 13.4.71, Mühlhausen i/Thüring, Preußen	Pol.-Dir. München 8.2.1903. (Ende 8.2.1904.)
Franz Karl Gotthold, led. Brauer	geb. 6.2.61, Großenhain, Sachsen	Stadt-Mag. Nürnberg 4.6.1902. (Beg. 2.2.1903.) — 2 J.
Friedmann Samuel, led. Schneider	geb. 13.5.58, Jasz-Berény, Ungarn	Pol.-Dir. München 12.1.1903. (Beg. 11.4 1903.) — 2 J.
Geng Alfred Julius, led. Hausbursche	geb. 27.5.82, Zürich, Bad. Staatsang.	Pol.-Dir. München 3.2.1903. (Ende 26.1.1904.)
Gerhart Johann, led. Fabrikarbeiter	geb. 27.3.83, Wisselsing, Bayern, beh. Bergreichenstein, Böhmen	Stadt-Mag. Freising 25.1.1903. — 2 J.
Graßl Peter, led. Schuhmacher	geb. 17.5.83, Waizenkirchen, Oberöst.	Pol.-Dir. München 29.1.1903. — 2 J.
Hasenöhrl Therese, geb. **Drickl**, Taglöhnersfrau	geb. 9.2.43, Regen, beh. Gaberle, Böhmen	Bez.-A. Aibling 9.9.1902. (Beg. 1.10 1902.) — 2 J.
Haide Kresz., geb. **Kopf**, Anstreichersfrau	geb 23.5.69, Stafflangen, beh. Unterweiler, Württ.	Stadt-Mag. Augsburg 10.1.1903. — 2 J.
Haide Xaver, verh. Anstreicher	geb. 15.4.74, Unterweiler, Württ.	Stadt-Mag. Augsburg 10.1.1903. — 2 J.
Heinrich Johann, led. Sattler	geb. 26.12.80, Zwittau, Mähren	Pol.-Dir. München 27.1.1903. — 2 J.
Heisser Paul Louis, led. Taglöhner	geb. 29.9.83, Volkmarsdorf, Sächs. Staatsang.	Pol.-Dir. München 6.2.1903. (Beg. 14.3.1903.) — 2 J.
Helms Ernst, led. Maler	geb. 10.9.79, Celle, Preußen	Pol.-Dir. München 8.2.1903. (Ende 9.2.1904.)
Herbert Barbara, Prostituierte	geb. 3.1.78, Fürth im Odenwalde, Hessen	Pol.-Dir. München 24.1.1903. — 2 J.
Herbst Kaspar, led. Arbeiter	geb. 28.9.66, Roßdorf, staatsangeh. nach Sachsen-Meiningen	Stadt-Mag. Nürnberg 17.12.1902. (Beg. 28.1.1903.) — 2 J.
Härting Josef, led. Müller	geb. 9.2.82, Telfs, Tirol	Pol.-Dir. München 9.2.1903. — 2 J.
Hochuli Paul, led. Kommis	geb. 31.1.82, St. Gallen, beh. Safenwyl, Schweiz	Pol.-Dir. München 22.1.1903. (Beg. 14.2.1903.)
Hoffmann Friedrich Karl, led. Korbmacher	geb. 3.8.58, Eisenach, Sachs.-Weimar	Stadt-Mag. Nürnberg 28.1.1903. — 2 J.
Horschke Max, led. Musterzeichner	geb. 27.5.82, Spremberg, beh. Kottbus, Preußen	Stadt-Mag. Regensburg 15.1.1903. — 2 J.
Humer Josef, led Kellner	geb. 11.2 87, Heuberg-Pfarrhof, beh. Pötting, Oberösterr	Pol.-Dir. München 23.1.1903. — 2 J.
Jakob Karl, led. Bäcker	geb. 1.4.62, Mengersgereuth, Sachs.-Meiningen	Bez.-A Neustadt a/S. 3.2.1903. — 2 J.
Jezek Josef, led. Weißgerber	geb. 4.12.76, Prag, beh. Obdenic, Böhmen	Pol.-Dir. München 24.1.1903. — 2 J.
Istvan Janos, led Schreiner	geb. 6.1.83, Ivanji, Ungarn	Pol.-Dir. München 7.2.1903. — 2 J.
Just Franz, led. Schreibgehilfe	geb. 11.5.52, Labiau, Preußen	Bez.-A. Rosenheim 9.1.1903.
Keiha Karl, led. Knecht	geb. 3.5.85, Celakovic, Böhmen	Pol.-Dir. München 10.2.1903. — 2 J.
Koell Anna, led. Kellnerin	geb. 12.2.76, Innsbruck, beh. Landeck, Tirol	Stadt-Mag. Lindau 4 2.1903. — 2 J.
Kühne Otto, led. Taglöhner	geb. 4.1.83, Hecklingen, Anhalt, preuß. Staatsang.	Bez.-A. Uffenheim 4.2.1903. (Beg. 23 12.1902.) — 1 J.
Kießling Heinrich, getr. leb. Weber	geb. 6.7.56, Greiz, Reuß ä. L	Stadt-Mag. Nürnberg 14.1.1903. — 2 J.

Digitized by Google

Name und Stand der Landesverwiesenen	Alter und Heimat	Behörde, welche die Ausweisung verfügt, Datum des Ausweisungs-Beschlusses
Kleewein Adam, led. Buchbinder	geb. 23.12.66, Admont, beh. Haus, Bez.-H. Gröbming, Steiermark	Pol.-Dir. München 10.2.1903. — 2 J.
Klitsch Peter, led. Schreiner	geb 15.3.82, Fulda, Preußen	Pol.-Dir. München 31.1.1903. (Ende 2.2.1904.)
Kolbe Max, led. Maurer	geb. 10.12.79, Glatz, Preußen	Stadt-Mag. Nürnberg 28.1.1903.-2J.
Cossattini Luigi, verh. Betonarbeiter	geb. 22.5.60, Povoletto, Italien	Pol.-Dir. München 9.2.1903. — 2 J.
Kralj Martin, led. Taglöhner	geb. 20.10.84, Lichtenwald, beh. Blanca, Steiermark	Pol.-Dir. München 23.1.1903. — 2 J.
Krzizek Franz Josef, led. Schreiner	geb. 29.1.85, Ostrog, Preußen	Pol.-Dir. München 31.1.1903. (Ende 30.1.1904.)
Kuch Michael, verh. Taglöhner	geb. 9.11.74, Oggenhausen, Württ.	Bez.-A. Bamberg II 7.2.1903. — 2 J.
Kuthe Wilhelm Hermann Max, led. Modellschreiner	geb. 11.12.78, Halle a/S.	Pol.-Dir. München 4.2.1903. (Ende 30.10.1903.)
Lang Karl, led. Schuhmacher	geb 2.9.50, Friedberg, Hessen	Stadt-Mag. Kempten 12.12.1902.
Lapaczewski Margareta, led. Sängerin	geb. 25.1.80, Ratibor, Preußen	Pol.-Dir. München 31.1.1903. (Beg. 15.2.1903.) — 2 J.
Lieb Heinrich, led. Fabrikarbeiter	geb. 19.10.67, Erfurt, Preußen	Stadt-Mag. Nürnberg 4.2.1903.-2J.
Marmoreck Chaim, auch **Freund** Heinrich, led. Reisender	geb. 2.11.79 (auch 75), Plesniany, beh. Taurow, Galizien	Pol.-Dir. München 29.1.1903. — 2J.
Matthes Franz, led. Schreiner	geb. 5.6.77, Altenburg, Rgb. Merseburg	Pol.-Dir. München 4.2.1903. (Ende 6.1.1904.)
Matzelsberger Matth., led. Taglöhner	geb. 22.1.80, Schardenberg, beh. Esternberg, Oberösterr.	Pol.-Dir. München 23.1.1903. — 2 J.
Menzel Karl, verw. Schuhmacher	geb. 17.10.22, Grochlitz, Preußen	Stadt-Mag. Nürnberg 28.1.1903. — 2 J.
Müller August Friedrich Ernst, led. Schieferdecker	geb. 18.5.75, Sonneberg, Sachsen-Meiningen	Bez.-A. Ansbach 19.2.1902. (Beg. 14.11.1902.) — 2 J.
Müller Max, verh. Metzger u. Postkartenhändler	geb. 12.10.59, Rumianek, Preußen	Pol.-Dir. München 6.2.1903. (Beg. 11.5.1903.) — 2 J.
Nacher Auguste, led. Prostituierte	geb. 18.5.78, Mährisch-Ostrau, beh. Jawiszowice, Galizien	Pol.-Dir. München 27.1.1903. — 2 J.
Nasarosti Jakob, led. Steinbrecher	geb. 9.8.53, Dignano, Italien	Pol.-Dir. München 5.2.1903. — 2 J.
Obele August, led. Schuhmacher	geb. 31.1.78, Kirchheim a/R., Württ.	Pol.-Dir. München 8.1.1903. (Beg. 6.3.1903.) — 2 J.
Radomski Willibald, led. Tischler	geb. 12.1.85, Danzig, Preußen	Pol.-Dir. München 4.2.1903. (Ende 31.1.1904.)
Reichert Jakob, led. Maurer	geb. 12.8.71, Undenheim, Hessen	Bez.-A. Hof 7.2.1903. (Ende 12.2.1904.)
Rölke Gustav, led. Glasmacher,	geb. 3.7.66, Lautitz, Sachsen	Stadt-Mag. Nürnberg 21.1.1903. — 2 J.
Rieger Josef, verh. Metzger	geb. 20.5.54, Grünwald, Böhmen	Pol.-Dir. München 9.2.1903. — 2 J.
Rietzel Johann, led. Schuhmacher	geb. 23.5.77, Hirschenhof, Rußland	Pol.-Dir. München 23.1.1903. (Beg. 19.3.1903.) — 2 J.
Roit Oskar, led. Schlosser	geb. 1.4.73, Dresden, Sachsen	Bez.-A. Feuchtwangen 3.12.1902. (Beg. 1.6.1903; Ende 20.11.1903.)
Rumer Michael, verw. Taglöhner	geb. 22.1.62, Wien, beh. Schönau, Oberösterr.	Pol.-Dir. München 7.2.1903. — 2 J.
Schmucker Matthias, led. Steinschleifer	geb. 20.11.81, Steinberg, Württ.	Pol.-Dir. München 26 1.1903. (Ende 9.10.1903.)
Schnirch Gustav Adolf, led. Steindrucker	geb. 16.7.51, Burg, staatsang. nach Preußen	Stadt-Mag. Freising 29.1.1903.
Schreiber Konrad, led. Gärtner	geb. 15.6.42, Rotterdam, Niederlande	Stadt-Mag. Kempten 23.12.1902.
Schulz Wilhelm, led. Steinsetzer	geb. 4.6.68, Brandenbg. a/H., Preußen	Bez.-A. Amberg 28.1.1903. — 1 J.
Spranger Ernst, led Händler	geb. 2.5.74, Taltitz, Sachsen	Stadt-Mag. Hof 20.1.1903 — 2 J.
Walther Karl Bernh., led. Arbeiter	geb. 7.10.83, Plauen, Sachsen	Stadt-Mag. Nürnberg 7.1.1903 — 2 J.
Weiß Georg, led. Korbmacher	geb. 15.8.69, Hering, Hessen	Bez.-A. Kaufbeuren 31.12.1902. (Ende 9.1.1904.)
Weiß Martin, led. Glaser	geb. 25.9.79, Klagenfurt, Kärnten	Pol.-Dir. München 29.12.1902. — 2 J.
Windhager Johann, led. Taglöhner	geb. 23.12.77, Handenberg, beh. Kirchberg, Oberösterr.	Pol.-Dir. München 18.12.1902. (Beg. 30.12.1902.) — 2 J.
Zuckerbrod Chaim, verh. Händler	geb. 18.8.70, Kolbuszowa, Galizien	Pol.-Dir. München 7.1.1903. (Beg. 30.1.1903.) — 2 J.

Widerruf:

Günter Emil Heinrich, led. Bierbrauer	geb. 18.3.72, Hittnau, beh. Thennenbronn, Baden	Pol.-Dir. München 27.2.1901. — 2 J.

(Beilage III zum B. Z.-P.-Bl. 1901.)

Digitized by Google

Name und Stand	Alter und Heimat	Behörde, welche die Ausweisung verfügt, Datum des Ausweisungs-Beschlusses
der Landesverwiesenen		
Baumann Franz, led. Fabrikarbeiter	geb. 3.4.77, Thierbach, Preußen	Bez.-A. Garmisch 20.2.1903. — 2 J.
Baumgart Robert, led. Schmied	geb. 19.9.83, Lauban, Preußen	Pol.-Dir. München 18.2.1903. (Ende 17.2.1904.)
Bergmann Eduard Kaspar, verw. Schuhmacher	geb. 22.10.46, Klein-Krotzenburg, Hessen	Stadt-Mag. Würzburg 10.2.1903. — 2 J.
Brobeil Katharina, geb. **Hettenbach**, getr. led. Wäscherin	geb. 6.5.60, Unterheimbach, Württ.	Pol.-Dir. München 27.2.1903. — 2 J.
Döllinger Anton, verh. Fabrikarbeiter	geb. 4.6 66, Erlangen, beh. Schönbach, Böhmen	Stadt-Mag. Augsburg 27.1.1903. — 2 J.
Dämmerich Paul Richard, Handarbeiter	geb. 12.11.64, Ebersbrunn, Sachsen	Bez.-A. Hof 3.2.1903. (Ende 15.2.1904.)
Dick Adam, led. Bäcker	geb. 4.4.81, Hallgarten, Bayern, preuß. Staatsangeh.	Pol.-Dir. München 6.2.1902. (Beg. 3.5.1903.) — 2 J.
Donsbach Philipp, Taglöhner	geb. 8.5.60, Odenbach, Bayern, preuß. Staatsangeh.	Bez.-A. Landau (Pfalz) 28.2.1903. — 2 J.
Ebermann Theodor Heinrich Albert, led. Taglöhner	geb. 21.4.76, Leipzig, Sachsen	Pol.-Dir. München 23.2.1903. (Ende 24.2.1904.)
Eisenwein Wilhelm, led. Monteur	geb. 19.6.77, Eßlingen, Württ.	Stadt-Mag. Augsburg 31.1.1903. — 2 J.
Fickel Hermann, led. Weber	geb. 2.9.65, Perlas, Sachsen	Stadt-Mag. Hof 20.1.1903. — 2 J.
Fortenbacher Hermann, led. Buchbinder	geb. 1.12 83, Stockach, Baden	Pol.-Dir. München 23 2.1903. — 2 J.
Fröbel Konstantin, led. Weber	geb. 5.10.53, Giesel, Preußen	Bez.-A. Kissingen 9.2.1903. (Beg. 6.3.1903.) — 1 J.
Fröhlig Karl Friedrich, Schuhmacher	geb. 1.3.61, Elterlein, Sachsen	Bez.-A. Hof 31.1.1903. (Ende 23.2.1904.)
Frommholz Heinrich Julius, verh. Artist	geb. 22.2.75, Karlsruhe, Baden	Pol.-Dir. München 15.2.1903. (Beg. 24.3.1903.) — 2 J.
Georgi Emil, led. Eisengießer	geb. 14.5.68, Pöhla, Sachsen	Stadt-Mag. Hof 17.2.1903. — 2 J.
Gimpel Johann Georg, led. Kaufmann	geb. 6.3.78, Leutkirch, Württ.	Pol.-Dir. München 23.2.1903. — 2 J.
Gihr Franz Josef, led. Kellner	geb. 4.10.81, Lechhausen, Oesterr. Staatsangeh.	Stadt-Mag. Würzburg 10.2.1903. — 2 J.
Goth Max Oskar, led. Erdarbeiter	geb. 14.1.85, Reichenau, Sachsen, beh. Kronbach, Böhmen	Pol.-Dir. München 25.2.1903. — 2 J.
Gottschalk Hermann, Bureaugehilfe	geb. 23.4.55, Hameln, Preußen	Stadt-Mag. Kempten 6.2.1903.
Grömer Stephan, led. Taglöhner	geb. 26 12.43, Anthering, Bez.-H. Salzburg	Bez.-A. Laufen 14.2.1903. — 2 J.
Happle Leo, led. Knecht u. Fischer	geb. 14.3.75, Gottmadingen, Baden	Bez.-A. Garmisch 27.2 1903. — 2 J.
Hartkopf Wilhelm, led. Mechaniker	geb. 8.9.84, Heiligenstadt, Preußen	Pol.-Dir. München 23 2.1903. (Ende 16.11.1903.)
Haußmann Friedrich Ludwig, led. Schreiner	geb. 9.11.71, Steinheim a. d. Murr, Württ.	Bez.-A. Landau (Pfalz) 19.2.1903. — 2 J.
Helke Gustav Hermann, led. Weber	geb. 28.3.56, Oederan, Sachsen	Bez.-A. Parsberg 5.2.1903. — 1 J.
Hübener Franz, led. Eisendreher	geb. 20.1.71, Rathenow, Preußen	Stadt-Mag. Freising 12.2.1903. — 2 J.
Hornig Ernst, led. Brauer	geb. 16.4.66, Liebau, Preußen	Stadt-Mag. Hof 3.2.1903. — 2 J.
Horwath Emerich, led. Maler	geb. 21.6.75, Raiding (Doborján), beh. Unterloisdorf (Alsó-László)	Pol.-Dir. München 6.2.1903. — 2 J.
Hosp Joseph, verh. Bäcker	geb. 9.6.74, Pradl, beh. Prutz, Tirol	Pol.-Dir. München 23.2.1903. — 2 J.
Jahn Theodor Hugo, led. Metzger	geb. 4.10.66, Crimmitschau, Sachsen	Bez.-A. Ansbach 20.1.1903. (Beg. 12.2.1903.) — 2 J.
Jansing Paul, verh. Schlosser	geb. 19.6.55, Dortmund, Preußen	Bez.-A. Gerolzhofen 21.2.1903. — 2 J.
Karlstätter Maria, led. Dienstmagd	geb. 24.2.78 (75), Schardenberg, Ob.-Oesterr.	Stadt-Mag. Passau 31.1.1903. — 2 J.
Köder Maria, led. Dienstmagd	geb. 12.6.70, Schrozberg, Württ.	Stadt-Mag. Rothenburg o/Tbr. 30.12 1902. (Beg. 23.1.1903.) — 2 J.
König Alexander, led. Schriftsetzer	geb. 1.9.67, Reudnitz, Sachsen	Bez.-A. Hof 16.2.1903. (Ende 19.2.1904.)
König Martin, led. Glasmacher	geb. 24.12.67, Krätzenbach, beh. Zmollnig (Smolnik), Steiermark	Pol.-Dir. München 17.2.1903. — 2 J.
Kitzenmaier Berta Wilhelmine, geb. **Beier**, Bürstenmachersfrau	geb. 28.12.58, Golmsdorf, Sachsen-Weimar, Württ. Staatsangeh.	Bez.-A. Münchberg 12.2.1903. (Ende 13.1.1904.)
Kuhnert Paul, led. Krankenwärter	geb. 7.3.63, Groß-Rossen, Preußen	Pol.-Dir. München 6.2.1903. (Beg. 2.5.1903.) — 2 J.
Lange Julius Louis, led. Bäcker	geb. 20.5.54, Flöha, Sachsen	Bez.-A. Hof 18 2.1903. (Ende 1.3.1904.)
Lange Otto Ludwig, led. Gärtner	geb. 12.7.76, Falkenwalde, Preußen	Bez.-A. Gerolzhofen 27.2.1903. — 2 J.
Langer Bertold, led. Taglöhner	geb. 4.1.82, Matyasfalu, Ungarn	Pol.-Dir. München 18.2.1903. — 2 J.
Lippitsch Max, led. Reisender	geb. 12.10.53, Villach, Kärnten	Pol.-Dir. München 16.2.1903. (Beg. 5.3.1903.) — 2 J.

Digitized by Google

Name und Stand	Alter und Heimat	Behörde, welche die Ausweisung verfügt Datum des Ausweisungs-Beschl
der Landesverwiesenen		
Mangold Franz Anton, led. Dienstknecht	geb. 6.6.60, Oppenreute, Württ.	Bez.-A. Donauwörth 16.2.1903. (E 9.3.1903.) — 2 J.
Mechelke Hermann Paul Richard, led. Schlosser	geb. 29.6.80, Lippehne, Preußen	Pol.-Dir. München 20.2.1903. —
Maistinger Friedrich, led. Schneider	geb. 1.2.77, Auerbach, Ob.-Oesterr.	Pol.-Dir. München 17.2.1903. —
Meldi Cegildo, led. Hausierer	geb. 12.7.84, Lama di Mocogno, Italien	Pol.-Dir. München 17.2.1903. (E 15.3.1903.) — 2 J.
Moning Ida, led. Näherin	geb. 4.4.78, Bözingen, Schweiz	Pol.-Dir. München 17.2.1903. —
Pertmann Jakob, verh. Hausierer	geb. 4.(16.)6.74, Ssjedlez, Rußland	Pol.-Dir. München 12.2.1903. (E 31.3.1903.) — 2 J.
Pörschmann Otto, led. Dienstknecht	geb. 18.4.76, Schmölen, Sachsen	Stadt-Mag. Hof 17.2.1903. —
Pohle Franz Emil, led. Schuhmacher	geb. 2.7.64, Meerane, Sachsen	Bez.-A. Hof 3.2.1903 (Ende 27.2.19
Pstuk Feliz, led. Werkarbeiter	geb. 12.1.78, Königshütte, Preußen	Bez.-A. Garmisch 16.2.1903. —
Reiter Karl, led. Anstreicher und Sattler	geb. 15.10.70, Knittelfeld, beh. Gaal, Steiermark	Pol.-Dir. München 20.2.1903. —
Richter Ernst Adolf, led. Schneider	geb. 1.4.54, Berthelsdorf, Sachsen	Bez.-A. Parsberg 21.2.1903. —
Rieder Wilhelm, led. Kommis	geb. 24.5.76, Sterkrade, Preußen, beh. Werfenweng, Kronland Salzburg	Bez.-A. Garmisch 17.2.1903. (E 4.3.1903.) — 2 J.
Rivoira Joseph, led. Weinreisender	geb. 31.3.46, Fossano, beh. Asti, Italien	Pol.-Dir. München 9.2.1903. (E 17.3.1903.) — 2 J.
Ruzicka Anton, verh. Siebmacher	geb. 30.4.62, Pilsen, Böhmen	Pol.-Dir. München 26.2.1903. (E 15.4.1903.) — 2 J.
Salvenauer Bartholomäus, led. Sensenschmied	geb. 2.2.69, Innsbruck, beh. Kirchdorf, Tirol	Pol.-Dir. München 13.2.1903. —
Schögl Aloys, led. Zeugschmied	geb. 15.3.72, Pinsdorf, beh. Altmünster, Oesterr.	Pol.-Dir. München 14.2.1903. —
Schmutzer Anton, verh. Schuhmacher	geb. 3.10.56, Albersdorf, beh. Böhmisch-dorf, Böhmen	Pol.-Dir. München 17.2.1903. (E 1.3.1903.) — 2 J.
Schneider August, led. Handschuhmacher	geb. 24.10.43, Kaltenhaus, Preußen	Bez.-A. Gerolzhofen 26.2.1903. —
Schurmann Karl, led. Fabrikarbeiter	geb. 3.9.73, Brackwede-Brock, Preußen	Bez.-A. Garmisch 22.2.1903. —
Seubert Kaspar, led. Büttner	geb. 16.10.81, Gerchsheim, Baden	Stadt-Mag. Würzburg 10.2 (Beg. 13.3.1903.) — 2 J.
Said Saba, led. Artist	geb. 1865, Zanzibar, Afrika, angebl. Türkischer Staatsangeh.	Pol.-Dir. München 5.2.1903. —
Siegel Otto, led. Artist	geb. 22.12.77, Mingolsheim, Baden	Pol.-Dir. München 14.2.1903. (E 5.3.1903.) — 2 J.
Stadler Johann, unehel. der Dienstmagd Maria Stadler	geb. 19.7.1902, Linz, beh. Kaltenbach, Böhmen	Bez.-A. Griesbach 14.2.1903. —
Stöckl Zäzilie, geb. **Maurer**, gesch. Lithographensfrau	geb. 16.9.70, Kleinmain, Bez.-H. Salzburg	Pol.-Dir. München 26.1.1903. (E 17.5.1903.) — 2 J.
Stengel Albert Oskar, led. Schlosser	geb. 23.4.82, Naußlitz, Sachsen	Pol.-Dir. München 7.2.1903. (E 2.3.1903.) — 2 J.
Stieger Franziska, led. Kellnerin	geb. 23.10.75, Wien	Pol.-Dir. München 27.1.1903. —
Stoimeier Ludwig led. Sensenschmied	geb. 12 5.74, Peggau, Steiermark	Pol.-Dir. München 11.2.1903. —
Strattbauer Wilhelm, led. Bäcker	geb. 2.5.70, Haslach, Oberösterr.	Bez.-A. Garmisch 13.2.1903. —
Tylac Friedrich, led. Hausdiener	geb. 13.7.82, Jenstein, Böhmen	Stadt-Mag. Neu-Ulm 18 2.1903. —
Toggenburger Heinrich, gesch. Kunstschreiner	geb. 19.8.43, Marthalen, Schweiz	Pol.-Dir. München 6.2.1903. (E 9.3.1903.) — 2 J.
Turetta Domenico, led. Ziegelarbeiter	geb. 28.3.74, Galzignano, Italien	Pol.-Dir. München 3.2.1903. —
Vogel Alfred Leopold, led. Kaufmann	geb. 15.6.76, Tettnang, Württ.	Stadt-Mag. Nürnberg 18.6.1902. (E 29.1.1903.) — 2 J.
Vogler Jakob, led. Kesselschmied	geb. 30.10.69, Engstringen, Schweiz	Pol.-Dir. München 14.2.1903. —
Vogt Hermann August, led. Spängler	geb. 24.8.51, Hohenstein, Württ.	Stadt-Mag. Freising 7.2.1903. (E 23.2.1903.) — 2 J.
Wagenknecht Wilhelm, led. Zigarrenmacher	geb. 29.5.42, Altenbuseck, Hessen	Bez.-A. Alzenau 19.2.1903. (E 10.3.1903.) — 2 J.
Weigel Friedrich, led. Korbmacher	geb. 22.10.48, Lauter, Sachsen	Stadt-Mag. Hof 20.1.1903. —
Weinhold Johann Friedrich Emil, led. Glockengießer	geb. 17.8.40, Bern, Sächs. Staatsang.	Bez.-A. Oberdorf 5.1.1903. —
Wenzel Alexander, led. Photograph	geb. 15.2.80, Mülheim a/Rhein, Preußen	Pol.-Dir. München 13.2.1903. (E 13.6.1903. — 2 J.
Willert Anna, led. Dienstmagd	geb. 21.1.82, Drösing, Nieder-Oesterr.	Pol.-Dir. München 21.2.1903. (E 14.6.1903.) — 2 J.
Ziel Wilhelm, led. Lackierer	geb. 31.1.77, Halle a/S., Preußen	Pol.-Dir. München 9.2.1903. —

Name und Stand	Alter und Heimat	Behörde, welche die Ausweisung verfügt, Datum des Ausweisungs-Beschlusses
der Landesverwiesenen		
Adolphs Joseph, led. Fabrikarbeiter	geb. 14.4.81, Barmen, Preußen	Stadt-Mag. Nürnberg 24.12.1902. (Beg. 23.2.1903) — 2 J.
Balbach Johann Andreas, led. Metzger u. Taglöhner	geb. 11.8.80, Elpersheim, Württ.	Stadt-Mag. Würzburg 17.3.1903. — 2 J.
Blank Eduard, verh. Hafner	geb. 18.6.77, Unterdeufstetten, Württ.	Pol.-Dir. München 10.3.1903. (Beg. 1.4.1903) — 2 J.
Blatz Johann, led. Eisendreher	geb. 1.4.82, Wien	Bez.-A. Garmisch 3.3.1903. — 2 J.
Braunels Julius, led. Schmied	geb. 12.4.81, Kettenreith, Nied.-Oesterr.	Stadt-Mag Nürnberg 4.3.1903. - 2 J.
Brühl Peter, led. Sattler	geb. 16.4.51, Weißenthurm, Preußen	Bez.-A. Frankenthal 4.3.1903 (Ende 4.3.1904.)
Bubert Anna, led. Prostituierte	geb. 29.7.65, Wien, beh. Großsichdich-für, Böhmen	Stadt-Mag. Nürnberg 28.1.1903. (Beg. 9.3.1903.) — 2 J.
Burghardt Max, verh. Schlosser	geb. 24.12.72, Breslau	Stadt-Mag. Bayreuth 20.2.1903. (Ende 15.3 1905.)
Dabelstein Eduard Johannes Emil, led Tapezierer	geb. 20.1.70, Wandsbeck, Preußen	Stadt-Mag. Nürnberg 4.2.1903. (Beg. 7.3.1903.) — 2 J.
Dierks Karl Herm, led. Kaminfeger	geb. 23 1.40, Potsdam	Bez.-A. Hof 19 2.1903. (Ende 13.3.1904.)
Dolezal Theodor, led. Kaufmann	geb. 23.4.76, Riemanice, Mähren	Pol.-Dir. München 10.3.1903. — 2 J.
Donath Adolf, led. Bäcker	geb. 25.12.79, Oelsnig, Preußen	Pol.-Dir. München 13.3.1903. (Ende 9.3.1904.)
Freitag Johann, led. Lackierer	geb. 12.5.60, Hof, Mähren	Pol.-Dir München 10.3.1903. — 2 J.
Gaule Joseph, led. Taglöhner	geb. 11.6.83, Allmendingen, Württ	Pol.-Dir. München 2.3.1903. (Ende 6.3.1904.)
Göbel Ludwig, led Flaschner	geb. 18.9.84, Allendorf, Hessen	Stadt-Mag. Nürnberg 4.2.1903. - 2 J.
Gober Johann, led. Tagner	geb. 16.4.36, Bous, Preußen	Bez.-A. Frankenthal 9.3 1903. (Ende 11.3.1904.)
Gold Wilhelm, verw. Brauer	geb. 13.6 44, Unterkochen, Württ.	Pol.-Dir. München 16 3.1903. (Ende 30.12.1903)
Hammerl Kunigunda, geb. **Dechant**, Schustersfrau	geb. 8.4.66, Weismain, beh. Mühlbach, Böhmen	Bez.-A. Lichtenfels 12.2.1903. (Ende 6.9.1904.)
Hauske Magdalena, led. Prostituierte	geb. 3.8.70, Hallgarten, Preußen	Stadt-Mag Nürnberg 11.2.1903. — 2 J.
Heintze Alfons, led. Kellner	geb. 23.11.76, Charlottenburg, Preußen	Pol.-Dir. München 17.2.1903. (Ende 2.3.1904.)
Hemmer Heinrich, led. Arbeiter	geb. 10.3.63, Rellinghausen, Preußen	Bez.-A. Feuchtwangen 6.3.1903. (Ende 7.3.1904.)
Huth Karl Ferdinand, led. Brauer	geb. 19.9.68, Guttenbach, Baden	Bez.-A. Miltenberg 6 3.1903.
Jahn Julius Karl Johann, led. Kaufmann	geb. 4.12.69, Nürnberg, staatsangeh. nach Sachsen-Altenburg	Stadt-Mag. Nürnberg 28.1.1903. (Beg. 28.3 1903.) — 2 J.
Jonas Franz, led. Spängler	geb. 13.8.81, Holkowitz, Böhmen	Pol.-Dir. München 4.3.1903. — 2 J.
Julius Reinhold Robert, led. Eisendreher	geb. 3.7.76, Bruckdorf, Preußen	Stadt-Mag. Nürnberg 27.11.1901. (Beg. 17.2.1903.) — 2 J.
Junge Paul, led. Buchbinder	geb. 2.7.82, Bebra, Schwarzb.-Sondershausen	Stadt-Mag. Nürnberg 28.1.1903. (Beg. 20.2.1903.) — 2 J.
Kallinger Gustav, led. Eisenwalzer	geb. 13.8.82, Steyr, beh. Lichtenau, Ob.-Oesterr.	Stadt-Mag. Nürnberg 4.2.1903. — 2 J.
Chaloupka Karl, led. Mechaniker	geb. 19.9.81, Wien —	Pol.-Dir. München 6.3.1903. — 2 J.
Kaschuba Leander, led. Taglöhner	geb. 27.2.75, Wien, beh Bruck a. L., Oesterr.	Pol.-Dir. München 18.2.1903. (Beg. 17.3.1903.) — 2 J.
Klein Karl Hermann, Schieferdecker	geb. 23.1.47, Glauchau, Sachsen	Bez.-A. Hof 9.3.1903. (Ende 22.3.1904.)
Klingler Philipp, Tagner	geb. 20.1.36, Lampertheim, Hessen	Bez.-A. Frankenthal 16.2.1903. (Ende 15 2.1904.)
Kratochwil Franz, verh. Arbeiter	geb. 15.2.59, Syra, Böhmen	Stadt-Mag. Nürnberg 4.3.1903. — 2 J.
Kreß Philipp Johann, Tüncher und Metzger	geb. 7.2.65, Altenstadt, Hessen	Bez.-A. Landau (Pfalz) 9.3.1903. — 2 J.
Kron Friedrich Heinrich	geb. 24.4.52, Ochshausen, Preußen	Stadt-Mag. Nürnberg 17.12.1902. (Beg. 18.2.1903.) — 2 J.
Lazar Isaak, led. Schlosser	geb. 18.12.80, Pitesti, Rumänien	Pol.-Dir. München 18.3.1903. — 2 J.
Ledel Ferdinand, verw. Schlosser	geb. 15.1.43, Ludwigsdorf, Rgb. Breslau	Bez.-A. Mellrichstadt 27.2.1903. — 1 J.
Meyer Emmerich, led. Hundehändler	geb. 10.8.73, Wien	Stadt-Mag. Nürnberg 11.2.1903. - 2 J.
Meier Georg, led. Metzger	geb. 2.3.74, Klinghart, Böhmen	Stadt-Mag. Hof 24.2 1903. — 2 J.
Mayer Robert, led Mechaniker	geb. 12.5.78, Dill-Weißenstein, Baden	Pol.-Dir. München 7 3.1903. (Beg. 30.4.1903.) — 2 J.

Digitized by Google

Name und Stand	Alter und Heimat	Behörde, welche die Ausweisung verfügt, Datum des Ausweisungs-Beschlusses
der Landesverwiesenen		
Müller Emil Eugen, led. Taglöhner	geb. 1.3.85, Bernsdorf, Sachsen	Pol.-Dir. München 4.3.1903. (Ende 3.3.1904.)
Müller Gustav, led. Schlosser	geb. 20.11.59, Wetzdorf, Sachsen-Weimarischer Staatsang.	Stadt-Mag. Würzburg 17.3.1903. — 2 J.
Modolo Pietro, led. Taglöhner	geb. 12 5.75, San Pietro di Feletto, Italien	Pol.-Dir. München 26.2.1903. — 2 J.
Montag Michael, led. Maurer	geb. 8.12.66, Erfurt	Bez.-A. Ochsenfurt 28.2.1903. — 2 J.
Mutterer Elisabeth Sophie, geb. Saalfrank	geb. 1.8.57, Großdöbra, Bayern, beh. Neuberg, Böhmen	Stadt-Mag. Nürnberg 25.2.1903. (Beg. 15.4.1903.) — 2 J.
Nörfarth Rudolf, led. Sensenschmied	geb. 14.3 84, Steyr, beh. Reichraming, Ob.-Oesterr.	Pol.-Dir. München 16.3.1903. — 2 J.
Oppenauer Michael, led. Schuhmacher	geb. 2.2.84, Poisdorf, Niederösterr.	Pol.-Dir. München 26.2.1903. — 2 J.
Peppermüller Wilhelm, led. Metzger u. Arbeiter	geb. 21.11.72, Hannover, Preußen	Stadt-Mag. Nürnberg 13 3.1902. (Beg. 14.2.1903.) — 2 J.
Peter August, led. Schlosser	geb. 12.11 64, Posen, staatsangeh. nach Preußen	Bez.-A. Cham 24.2.1903. (Ende 24.2.1904.)
Pfannebecker Michael, Tagner	geb. 25.12.36, Ober Flörsheim, Hessen	Bez.-A. Frankenthal 12.2.1903. (Ende 12.2.1904.)
Rempe Ludwig, led. Schlosser	geb. 30.1.78, Altendorf, Preußen	Pol.-Dir. München 17.3.1903. (Ende 16.3 1904.)
Rößler Wilhelm, led. Bäcker	geb 19.8.35, Karlsruhe, Baden	Bez.-A. Regensburg 14.2.1903. (Beg. 17.3.1903.) — 1 J.
Richter Wenzl, led. Schneider	geb. 31.1.51, Heidles, Böhmen	Stadt-Mag. Würzburg 17.2.1903. (Beg. 1.3.1903) — 2 J.
Ruff Peter, verh. Kellner	geb. 29.7.77, Raab, beh. Moor, Ungarn	Pol.-Dir. München 26.2.1903. — 2 J.
Sarasate Franz, led. Hausdiener	geb. 3.3.76, Santiago, Südamerika	Pol.-Dir. München 19.2 1903. — 2 J.
Sauerbrey Eduard, led. Kellner	geb. 12.7.60, Stuttgart, Württ.	Bez.-A Landau (Pfalz) 17.3.1903. — 2 J.
Schade Ernst, led. Bäcker	geb. 16.4.67, Frankfurt a/Oder, Preußen	Bez.-A. Ansbach 19.2.1903. (Beg. 21.3.1903.) — 2 J.
Schardt Adolf Sigmund, led. Schuhmacher	geb. 26.10.83, Bockenheim, Preußen	Stadt-Mag. Nürnberg 25.2.1903. (Beg. 13.3.1903.) — 2 J.
Scheidemann Ludwig, led. Wagner	geb. 12 5.42, Helmarshausen, Preußen	Bez.-A. Hofheim 13.2.1903. — 2 J.
Schmidt Richard Emil, verw. Cementarbeiter	geb. 21.3.54, Altenburg (Sachsen-Altenburg)	Bez.-A. Bogen 6.3.1903. — 1 J.
Schnebel Wilhelmine, led. Taglöhnerin	geb. 29.6.81, Tarsdorf, Ob.-Oesterr., beh. Neuhaus, Böhmen	Bez.-A. Laufen 19.2.1903. — 2 J.
Schultze Karl Friedrich Richard, led Monteur	geb. 5.12.77, Berlin	Pol.-Dir. München 2.3.1903. (Ende 17.8.1903.)
Schuhmann Paul, led. Hausdiener	geb. 3.5.78, Annaberg, Sachsen	Stadt-Mag. Hof 24.2.1903. — 2 J.
Schwetlart Adolf, led. Taglöhner	geb. 11.12.74, Göggingen, Baden	Pol.-Dir. München 15.3.1903. — 2 J.
Schwinger August, led. Hausbursche	geb. 18.4.84, Schauren, Preußen württ. Staatsangeh.	Pol.-Dir. München 25.2.1903. (Ende 12.3.1904.)
Seidel Friedrich Hermann, Handarbeiter	geb. 26.7.48, Herrmannsdorf, Sachsen	Bez.-A. Hof 20 2.1903. (Ende 6 3.1904.)
Senn Friedrich Georg, led. Hausknecht	geb 2.1.76, Neuenweg, Baden	Pol.-Dir. München 6.3.1903. (Beg 24.4.1903.) — 2 J.
Sidon Johann, led. Arbeiter	geb. 31.7.73, Waldau, Rgb. Cassel	Stadt-Mag Nürnberg 11.2.1903. — 2 J.
Silbermann Wenzel, led. Weber	geb. 2.6.78, Hirschfeld, Böhmen	Stadt-Mag. Hof 24.2.1903. — 2 J.
Simon Friedrich, led. Taglöhner	geb. 8.11.82, Breslau, Preußen	Pol.-Dir. München 4.3.1903. (Ende 21.10.1903.)
Sünderhauf Arno Kurt, led. Laufbursche	geb. 8.5.84, Plauen, Sachsen	Stadt-Mag. Nürnberg 11.2.1903 — 2 J.
Späthelf Gottfried Karl, led. Schneider	geb. 9.9 70, Kullenmühle, Württ.	Bez.-A. Garmisch 10.3.1903. — 2 J.
Stowassee Johann, led. Händler	geb. 4 6.67, Ybbs, beh. Wien	Stadt-Mag Nürnberg 4 2.1903. — 2 J.
Thümmler Richard, led. Bergmann	geb. 14.4.69, Zwickau, Sachsen	Stadt-Mag. Hof 3.3.1903. — 2 J.
Vetter Julius, verw. Schlosser	geb. 19.1.41, Dresden, Sachsen	Stadt-Mag. Nurnberg 17.12 1902. (Beg. 25 2.1903.) — 2 J.
Wagner Ida, led. Dienstmagd	geb. 2.12.83, Hohenwiese, Preußen	Stadt-Mag. Würzburg 4 2.1903 (Beg 7.3.1903.) — 2 J.
Weiß Hermann, verh. Reisender	geb. 1.3 75, Leipzig, beh. Brody, Galizien	Pol.-Dir. München 14 3 1903. (Beg 22.4.1903.) — 2 J.
Wehrle Heinrich, led. Taglöhner	geb. 22.12.59, Berwangen, Baden	Bez.-A. Marktheidenfeld 20.2 1903. — 2 J.
Wickenburg Wilhelm, Graf von, verw. Agent	geb. 3.3.57, Innsbruck, beh. Wien	Pol.-Dir. München 3.3.1903. — 2 J.

Digitized by

Name und Stand der Landesverwiesenen	Alter und Heimat	Behörde, welche die Ausweisung verfügt, Datum des Ausweisungs-Beschlusses
Benetek Georg, led. Metzger	geb. 11.5.75, Kopreinitz, beh. Marija-Gradec, Steiermark	Pol.-Dir. München 1.4.1903. — 2 J.
Boivin Karl, Benedikt, led. Commis	geb. 28.6 82, Damphreux, Schweiz	Pol.-Dir. München 16.3.1903. (Beg. 19.4.1903.) — 2 J.
Brandl Franz, led. Schreiner	geb. 22.6.80, Radonitz, Böhmen	Pol.-Dir. München 18.3.1903. — 2 J.
Bunke Max, getr. leb. Schlosser	geb. 8.12.63, Berlin	Pol.-Dir. München 25.3.1903. (Ende 24.3.1904.)
Daab Georg, led. Korbmacher	geb. 15.2 66, Völlstein, Hessen	Stadt-Mag. Nürnberg 25.3.1903. (Beg. 8.8.1903.) — 2 J.
Dasch Johann Wendelin, led. Kellner u. Reisender	geb. 25.2.77, Frankfurt a/M.	Bez.-A. Ludwigshafen a/Rh. 2.3.1903. — 2 J.
Dietz Hermann, led. Kellner	geb. 27.8.77, Nürnberg, Meiningen'sche Staatsangeh.	Bez.-A. Bamberg II 23.3.1903. — 2 J.
Donath Matthias, led. Kaufmann	geb. 6 3.78, Raab, beh. Györsziget, Ungarn	Pol.-Dir. München 9.2.1903. (Beg. 26.3.1903.) — 2 J.
Ebel Wilhelm, led Metzger	geb. 16.3.47, Kochem, Preußen	Bez.-A. Frankenthal 25.3.1903 (Ende 27.3.1904.) — 2 J.
Ewald Martin, verw Zigarrenarbeiter	geb. 22.11.49, Geisenheim, Preußen	Bez.-A. Hofheim 21.1.1903. (Beg. 3.3.1903.) — 2 J.
Etzelsdorfer Joseph, led. Bäcker	geb. 1.1.81, Losensteinleithen, Oberöst.	Pol.-Dir. München 16 3.1903. (Beg. 24.7.1903.) 2 J.
Ganzert Georg, verh. Fabrikarbeiter	geb. 20.6 78, Bickenbach, Hessen	Pol.-Dir. München 23 3 1903. (Beg. 29.4.1903.) — 2 J.
Gareis August Moritz, led. Schieferdecker	geb. 29 8.60, Altenburg, Sachs.-Altenb.	Stadt-Mag. Hof 10.3.1903. — 2 J.
Gayer Christine, led. Prostituierte	geb 1.11.77, Mannheim, Baden	Pol.-Dir. München 30.3.1903. (Beg. 18.4.1903.) — 2 J.
Gerstbauer Ferdinand, led Taglöhner	geb. 4.5.80, Marchtrenk, beh. Priel Hofamt, Ried-Oesterr.	Stadt-Mag. Kempten 30.1.1903.
Gärtner Johann, led. Schuhmacher	geb. 12.2.78, Waldmichelbach, Hessen	Bez.-A. Bamberg II 16.3.1903. (Beg. 6.4.1903.) — 2 J.
Gießler Albine Berta Mina, led. Prostituierte	geb. 27 5.81, Gräfinau, Schwarzb.-Rudolstadt	Stadt-Mag. Nürnberg 11.3.1903. — 2 J.
Gottfried August, led. Knecht	geb. 3.12.79, Rohrbach, Baden	Stadt-Mag. Nürnberg 11.2.1903. (Beg. 17.3.1903.) — 2 J.
Gruber Adolf, led Schneider	geb. 8.6.80, St. Georgen am Ybbsfeld, beh. Stift, Ardagger, Nieder-Oesterr.	Pol.-Dir. München 8.4.1903. — 2 J.
Hamann Gustav, led. Zimmermann	geb 20 12.57, Königsberg, Preußen	Pol.-Dir. München 9.4.1903. (Ende 9.4.1904.)
Hauber Franz Xaver, led. Schirmmacher	geb. 15.2.65, Unterdeufstetten, Württ.	Bez.-A. Ansbach 14.3.1903. (Beg. 29.3.1903.) — 2 J.
Häfner Hermann, led. Kaufmann	geb. 3.2.84, Külsheim, Baden	Pol.-Dir. München 16.3.1903 (Beg. 24.8.1903.) — 2 J.
Heyn Franz, led. Bäcker	geb. 14.1.54, Teichwolframsdorf, Sachs.-Weimar	Bez.-A. Marktheidenfeld 7.3.1903. — 2 J.
Herrmann Franz led. Nagelschmied	geb. 17.8.46, Leobschütz, Preußen	Stadt-Mag. Kulmbach 25 3.1903.-2 J.
Herzfeld Albertine Maria Anna, geb. **Wanner**, getr. leb. Kaufmannsfrau	geb. 28.9.54, Gmünd, Württ., preuß. Staatsangeh.	Pol.-Dir. München 11.3.1903. (Beg 1.6.1903.) — 2 J.
Hirzel Maria, led. Kellnerin	geb. 16.10,82, Eßlingen, Württ.	Pol.-Dir. München 12.3.1903. — 2 J.
Horz August Wilhelm, led. Tapezierer	geb. 25.7.78, Löhnberg, Preußen	Bez.-A. Bamberg II 27.3.1903. — 2 J.
Jablonski Johann Rafal, led. Hausbursche	geb. 12.10.69, Warschau	Pol.-Dir. München 10.3.1903. (Beg. 8.4.1903.) — 2 J.
Jakobi Hugo Ottmar, Drechsler	geb. 19.5.86, Coburg	Bez.-A. Neuburg a/D. 10.2.1903. (Ende 10.3.1905.)
Jaensch Heinrich, led. Kaufmann	geb. 12.4.49, Leubus, Preußen	Pol.-Dir. München 2.3.1903. (Beg. 20.3.1903.) — 2 J.
Kade Paul, led. Buchbinder	geb. 12.4.79, Leipzig, Sachsen	Pol.-Dir. München 26.3.1903. (Ende 24.2.1904.)
Katzer Maria Martha, led. Arbeiterin	geb. 23.8.79, Bautzen, Sachsen	Stadt-Mag. Nürnberg 11.3.1903. — 2 J.
Kayser August Ferdinand, led. Wagner	geb. 23.4.73, Milz, Sachs.-Meiningen	Stadt-Mag. Nürnberg 4.3.1903. (Beg. 31.3.1903.) — 2 J.

Digitized by Google

Name und Stand	Alter und Heimat	Behörde, welche die Ausweisung verfügte Datum des Ausweisungs-Befehls
der Landesverwiesenen		
Aetzelbach August, led. Hausknecht	geb. 12.5.79, Mannheim, Baden	Stadt-Mag. Bayreuth 5.3.1903. –
Kühne Otto, led. Taglöhner	geb. 4.1.83, Hecklingen, Anhalt	Bez.-A. Obernburg 27.3.1903. –
Kirmse Franz Julius, led. Schlosser	geb. 3.4.54, Kretzschau, Preußen,	Bez.-A. Hof 31.3.1903. — 1 J.
Koch Peter led. Zigarrenmacher	geb. 18.4.51, Kleinkrotzenburg, Hessen	Stadt-Mag. Nürnberg 7.5.1902 14.3.1903.) — 2 J.
Krebner Julius, led. Buchbinder	geb. 22.5.53, Wien, beh. Kohljanowitz, Böhmen	Pol.-Dir. München 15.3.1903. 7.6.1903.) — 2 J.
Kreutzer Heinrich, verw. Schlosser	geb. 6.12.39, Aachen, Preußen	Stadt-Mag. Fürth 26.2.1903 31.3.1903.) — 2 J.
Krum Rudolf, led. Schlosser	geb. 25.9.83, Kronstadt, Ungarn	Pol.-Dir. München 9.4.1903. –
Kuschel Friedrich Georg led Fabrikarbeiter	geb. 8.10.77, Stolz, Preußen	Stadt-Mag. Ingolstadt 21.3.[illegible] 2 J.
Laurent Georg Emil, led. Handelsmann	geb. 14.7.58, Nisch, Serbien	Pol.-Dir. München 14.3.1903. 27.11.1903.) — 2 J.
Locher Maria Margareta Felicita, led. Dienstmagd	geb. 13.4.74, Almens, Schweiz	Bez.-A. Ludwigshafen a/Rh. [illegible] — 2 J.
Locatelli Domenico, led. Betonarbeiter	geb. 23.3.52, Codroipo Italien	Pol.-Dir. München 7.4.1903. –
Maier Marie Agathe, Fabrikarbeiterin	geb. 3.9.72, Ehingen, Württ.	Stadt-Mag. Lindau 30.3.1903 [illegible] 1.2.1906.)
Martin Joseph, led. Fabrikarbeiter	geb. 20.6.83, Mülhausen, Elsaß	Pol.-Dir. München 1.4.1903. 1.4.1904.)
Merk Georg August, led. Schuhmacher	geb. 3.4.64, Hanau, Preußen	Bez.-A. Bamberg II 24.3.1903. — 2 J.
Mertens Gustav Bernhard, led. Former	geb. 17.6.54, Hattingen, Preußen	Stadt-Mag. Nürnberg [illegible] (Beg. 20.3.1903.) — 2 J.
Nachtmann Joseph, led. Taglöhner	geb. 17.3.85, Fichtenbach, beh. Seewiesen, Böhmen	Bez.-A. Cham 13.3.1903. [illegible] 2.2.1905.)
Nielsen Georg, led. Kaufmann	geb. 24.1.77, Kopenhagen, Dänemark	Pol.-Dir. München 7.4.1903. –
Pawlitke Karl, Schreinerlehrling	geb. 4.12.86, Schwaben, Bayern, preuß. Staatsangeh.	Bez.-A. Neuburg a/D. 9.2.1903. [illegible] 17.3.1903.) — 2 J.
Peckack Matthäus, led. Schuhmacher	geb. 3.6.81, Margarethenberg, beh. Lischau, Böhmen,	Bez.-A. Bamberg II 7.4.1903. –
Pregant Johann, led. Spengler	geb. 19.10.81, Prävali, Oesterr.	Pol.-Dir. München 28.2.1903. 14.3.1903.) — 2 J.
Radl Thaddäus, led. Taglöhner	geb. 27.2.55, Sangerberg, beh. Lauterbach, Böhmen	Stadt-Mag. Nürnberg [illegible] (Beg. 16.3.1903.) — 2 J.
Sales Hermann von, led. Kellner	geb. 15.2.86, Weißkirchen, Ob.-Oesterr., beh. Obermais, Tirol	Bez.-A. Neuburg a/D. 23.2.1903. 16.3.1903.) — 2 J.
Schmidt Heinrich Christian, Handarbeiter	geb. 29.9.59, Blankenberg, Preußen	Bez.-A. Hof 19.3.1903. 10.4.1904.)
Schneider Barbara, led. Fabrikarbeiterin	geb. 12.5.85, München, württ. Staatsangehörige	Pol.-Dir. München 15.3.1903. –
Spitznagel Friedrich, led. Kommissionär	geb. 4.2.78, Grießen, Baden	Pol.-Dir. München 23.3.1903. 6.6.1903.) — 2 J.
Starjakob Gottlieb, led. Korbmacher	geb. 26.6.66, Weissenbach, beh. Rietz, Tirol	Stadt-Mag. Kempten 30.12.[illegible] (Beg. 12.2.1903.)
Stichler Karl, led. Handarbeiter	geb. 8.4.55, Grün, Sachsen	Bez.-A. Rehau 13.3.1903 1.3.1904.)
Stiefel Emma Maria, led. Verkäuferin	geb. 19.2.69, Stuttgart, Württ.	Pol.-Dir. München 11.3.1903 13.6.1903.) — 2 J.
Stütz Johann, verw. Dienstknecht	geb. 22.6.56, Öchsen, Sachs.-Weimar	Bez.-A. Bamberg II 6.4.1903. –
Teichmann Julius, led. Schlosser	geb. 16.6.61, Kosel, Preußen	Bez.-A. Brückenau 11.12.1902. –
Tschöck Anton, led. Küfer	geb. 25.12.61, Dörnsdorf, Böhmen	Bez.-A. Gerolzhofen 9.4.1903. –
Vorrath Wilhelm, led. Arbeiter	geb. 8.2.77, Aschersleben, Preußen	Bez.-A. Ochsenfurt 6.4.1903. 21.3.1903.) — 2 J.
Weller Adolf Wilhelm Gustav, led. Kürschner	geb. 11.3.58, Sprottau, Preußen	Stadt-Mag. Freising 2.4.1903. –
Wimmer Max, led. Arbeiter	geb. 9.8.79, Thiergarten, Böhmen	Stadt-Mag. Nürnberg 11.2.1903. (Ausgewiesen bis zur Beibringung eines Heimatscheines.)
Winter Eduard Alwin, led. Kellner	geb. 21.5.56, Frankenthal bei Gera, Sachs.-Altenburg'scher Staatsangeh	Pol.-Dir. München 24.3.1903. 2.8.1903.)
Winter Roman, verh. Buchdrucker	geb. 23.5.64, Posen, preuß Staatsang.	Stadt-Mag. Würzburg 17.2.[illegible] — 2 J.
Wollmann Richard, verh. Wachszieher	geb. 8.3.63, Mährisch-Schönberg	Pol.-Dir. München 11.3.1903. –
Zampach Anton, led. Goldarbeiter	geb. 22.7.72, Kytin, Böhmen	Pol.-Dir. München 2.3.1903. –

Digitized

Name und Stand	Alter und Heimat	Behörde, welche die Ausweisung verfügt, Datum des Ausweisungs-Beschlusses
der Landesverwiesenen		
Albers Johann, led. Schlosser und Müller	geb. 13.7.52, Wettringen, Preußen	Stadt-Mag. Hof 3.3.1903. — 2 J.
Anzoli Joseph, led. Kaufmann	geb. 16.2.81, Genf, beh. Oseo, Schweiz	Pol.-Dir. München 6.5.1903. — 2 J.
Barth Franziska, geb. **Dietl**, Taglöhnerstrau	geb. 20.2.75, Pressath, Bayern, staatsangehörig nach Oldenburg	Stadt-Mag. Nürnberg 25.3.1903. — 2 J.
Beller August, led. Dienstknecht	geb. 24.11.64, Mönsheim, Württ.	Stadt-Mag. Nürnberg 29.4.1903. — 2 J.
Berger Albert, led. Schlosser,	geb. 27.10.77, Litschau, Böhmen	Bez.-A. Laufen 22.4.1903. (Beg. 12.5.1903.) — 2 J.
Berger Joseph, led Sattler,	geb. 27.4.72, Hallwang, beh. Gnigl. Österr.	Pol.-Dir. München 24.4.1903. — 2 J.
Berger Konrad, led. Maurer u. Schuhmacher	geb. 24.10.44, Eglofs, Württ.	Stadt-Mag. Kempten 3.4.1903. — 2 J.
Braun Hubert, led. Metzger	geb. 1.12.43, Manderfeld, Preußen	Bez.-A. Garmisch 4.5.1903. (Beg. 23.5.1903.) — 2 J.
Brugger Roman, led. Dienstknecht	geb. 10.5.76, Böhringen, beh. Illerrieden, Württ.	Bez.-A. Donauwörth 24.4.1903. (Beg. 26.5.1903.) — 2 J.
Dötsch Peter, led. Arbeiter	geb. 15.6.40, Eitelborn, Preußen	Stadt-Mag. Würzburg 28.4.1903. — 2 J.
Donath Alfred Richard, led. Schuhmacher	geb. 7.12.84, Dresden, Sachsen	Pol.-Dir. München 20.4.1903. (Ende 19.4.1904.)
Eder Albert, Hilfsarbeiter	geb. 20.4.83, Wien	Bez.-A. Erding 23.4.1903. — 2 J.
Erler Alwin, led. Gärtner	geb. 6.3.44, Zipsendorf, Preußen	Stadt-Mag. Nürnberg 15 4.1903. — 2 J.
Ernst Franz, led. Arbeiter	geb. 18.3.71, Eisersdorf, Preußen	Bez.-A. Bamberg II 11.4.1903. (Beg. 13 5.1903.) — 2 J.
Fröller Vincenz, led. Schuhmacher	geb. 13.7 60, Welsberg, Tirol	Pol.-Dir. München 22.4.1903. — 2 J.
Frimmel Karl, led. Kaufmann	geb. 14.12.78, Mureck, beh. St. Leonhard, Österr.	Pol.-Dir. München 4.5.1903. (Beg. 28.5.1903.) — 2 J.
Gapp Ignaz, Geschäftsreisender	geb. 26.7.73, Weidling, Niederösterr.	Bez.-A. Rehau 23.3.1903. (Ende 20.3.1905.)
Göbel Richard, led. Gelbgießer	geb. 29 8.72, Leipzig, staatsangeh nach Preußen	Stadt-Mag. Nürnberg 4.2.1903. (Beg. 11.3 1903.) — 2 J.
Gerisch Alban, led. Stuhlbauer	geb. 10.12.64, Schnarrtanne. Sachsen	Stadt-Mag. Hof 31.3.1903. — 2 J.
Götze Louis Friedrich, led. Schneider	geb. 24.1.48, Oberwiera, Sachsen	Stadt-Mag. Würzburg 14.4.1903. — 2 J.
Goldhammer Anna, Prostituierte	geb. 26.6.77, Hallein, beh. Cestin, Österr.	Pol.-Dir. München 18.4.1903. — 2 J.
Grill Maria Barbara, led. Dienstmagd	geb. 20.1.71, Garsten, beh. Steyr, Österr.	Pol.-Dir. München 2.5.1903. — 2 J.
Hackl Peter, led. Taglöhner	geb. 26.1.76, Pettenbach, Ob.-Österr.	Bez.-A. Laufen 23.4.1903. — 2 J.
Heidenfeld Anna, geb. **Ritsche**, Fabrikarbeiterswitwe	geb. 23.3.56, Silberberg, Preußen	Pol.-Dir. München 1.5.1903. (Beg. 20.5.1903.) — 2 J.
Jackisch Julius, led. Schmied	geb. 1.1.83, St. Valentin, Niederösterr.	Stadt-Mag. Nürnberg 1.4.1903. — 2 J.
Keller Otto, led. Schlosser	geb. 19.5.80, Lähn, Preußen	Stadt-Mag. Würzburg 17.2.1903. (Beg. 31.3.1903.) — 2 J.
Kieweg Ludwig, led. Knecht	geb. 23.12.82, Fürstätt, beh. Kaltenbach, Böhmen	Pol.-Dir. München 30.4.1903. — 2 J.
Klöti Joseph, Heizer u. Schlosser	geb. 21.2.65, Schlöglmühl, Nieder-Österr.	Bez.-A. Zweibrücken 29.4.1903. — 2 J.
Klieber Joseph, led. Schneider	geb. 2.5.84, Radotin, Böhmen	Pol.-Dir München 25.4.1903. (Beg. 16.6.1903.) — 2 J.
Krauß Robert, led Dienstknecht	geb. 6.12.68, Jugelsburg, Sachsen	Stadt-Mag. Hof 5.5.1903.
Landrock Hermann Ferdinand, verw. Strumpfwirker	geb. 13.5.52, St. Egidien, Sachsen	Bez.-A. Kulmbach 9.4.1903. (Beg. 6.6.1903.) — 2 J.
Langfelder Eduard, verh. Reisender	geb. 9.2.73, Wien, beh. Felsö-Korompa, Ungarn	Pol.-Dir. München 24.3.1903. (Beg. 6.5.1903.) — 2 J.
Limberger Leo, Schuhmacher	geb. 28.6.84, Neulerchenfeld, beh. Wien	Bez.-A. Erding 23.4.1903. — 2 J.
Litz Michael, led Arbeiter	geb. 21.12.69, Mensguth, Preußen	Stadt-Mag. Nürnberg 15.4.1903. — 2 J.
Manhart Ferdinand, led. Kellner	geb. 18.8.74, Linz, beh. Leonding, Ob.-Österr.	Pol.-Dir. München 17.4.1903. — 2 J.
Meyer Suibertus, led. Glaser	geb. 28.4.52, Lünen, Preußen	Bez.-A. Gerolzhofen 23.4.1903. — 2 J.
Müller Friedrich Christian Albert, verh. Schneider	geb. 22.10.51, Artern, Preußen	Stadt-Mag. Nürnberg 18.2.1903. (Beg. 27.4.1903.) — 2 J.

Name und Stand	Alter und Heimat	Behörde, welche die Ausweisung verfügt, Datum des Ausweisungs-Beschlusses
der Landesverwiesenen		
Mooser Georg, led. Fleischer	geb. 23.4.65, Schwanenstadt, Österr.	Pol.-Dir. München 14.4.1903. (Beg. 14.5.1903.) — 2 J.
Moser Joseph, Taglöhner, nebst seiner Ehefrau	geb. 21.9.48, Eitzing, beh. Maria Schmolln Ob.-Österr.	Bez.-A. Altötting 29.12.1902. (Beg. 15.1.1903.) — 3 J.
Moser Walburga, geb. **Eichberger**, u. seinen Kindern	geb. 1854 in Feldkirchen, Ob.-Österr.	
Moser Kreszenz	geb. 7.3.90	
Moser Amalie u.	geb. 27.6.93	
Moser Joseph	geb. 1.7.95	
Pahlitzsch Friedr. **Paul**, led. Schlosser	geb. 5.1.71, Lockwitz, Sachsen	Stadt-Mag. Nürnberg 11.3.1903 — 2 J.
Palmer Volkmar Ottmar, led. Kellner	geb. 12.12.72, Wüstenbrand, Sachsen	Bez.-A. Bamberg II 26.3.1903. (Beg 12.4.1903.) — 2 J.
Ploch Ignaz, led. Schreiner	geb. 3.1.59, Einsicht, Böhmen	Bez.-A. Garmisch 18.4.1903. — 2 J.
Richter Wilhelm Franz, Hilfsarbeiter	geb. 24.3.84, Wien	Bez.-A. Erding 23.4.1903. — 2 J.
Sagay Aloys, Schuhmacher	geb. 16 6.75, Schützendorf, beh. Pristova, Steiermark	Bez. A. Erding 10.4.1903. — 2 J.
Schade Leopold, led. Kellner	geb. 15.11.85, Braunau, Böhmen	Pol.-Dir. München 6.5.1903. — 2 J.
Schlief Albert, Eisengießer	geb. 26.2.53, Grabow, Rgb. Stettin	Bez.-A. Rosenheim 27.4.1903.
Seibt Karl Wilhelm, led. Zimmermann	geb. 31.1.50, Birkwitz, Sachsen	Bez.-A. Aichach 22.4.1903. — 1 J.
Simoleit Franz, verh. Maurer	geb. 20.1.59, Mangarben, Preußen	Stadt-Mag. Ansbach 12.12.1902. (Beg. 11.4 1903.) — 2 J.
Staub Friedrich, led. Schuhmacher u. Taglöhner	geb. 2.11.78, Melsungen, Preußen	Bez.-A. Ansbach 16.4 1903. — 2 J.
Speer Karl, led. Dekorationsmaler	geb. 28.3.74, Chur, Schweiz, preuß. Staatsangeh.	Pol.-Dir München 24.3 1903. (Beg. 11.7.1903.) — 2 J.
Spindler Heinrich, led. Korbflechter	geb. 27.3.49, Remptendorf, Reuß ä. L.	Bez.-A. Hof 26.3.1903. — 1 J.
Steier Anton, led. Gärtner	geb. 8.4.72, Ebenfurth, beh. Jäschkowitz, Österr.-Schlesien	Bez.-A. Laufen 18.4.1903. — 2 J.
Strohmeier Otto, led. Metzger	geb. 23.12.82, Smzing, Bayern, beh. Kaltenbach, Böhmen	Stadt-Mag. Freising 8.4.1903.
Tagwerker Franziska, led. Dienstmagd	geb. 5.12.80, Windhaag, beh. St. Thomas am Blasenstein, Ob.-Österr.	Stadt-Mag. Rosenheim 3.4.1903. (Beg. 23.12.1903.) — 2 J.
Thelen Bertram, verh. Schlosser	geb. 16.7.60, Euskirchen, Preußen	Pol.-Dir. München 11.4 1903. (Beg. 8.5.1903.) — 2 J.
Thiede Wilhelm Karl, led. Schneider	geb. 9.9 80, Reckenzin, Preußen	Pol.-Dir. München 16.4.1903. (Ende 16.4.1904.)
Timpel Gustav, Topfbinder u. Gürtler	geb. 15.11.48, Reinowitz, Böhmen	Bez.-A. Scheinfeld 7.4.1903. (Beg. 15 3.1903.) — 2 J.
Thoß Hans, led. Kaufmann	geb. 8.7.75, Leipzig, Sachsen	Pol.-Dir. München 20 4.1903. (Beg. 31.8.1903.) — 2 J.
Voigt Oskar Julius, led. Fabrikarbeiter	geb. 25.9.79, Filippsdorf, beh. Schönwald, Böhmen	Pol.-Dir. München 11.4.1903. — 2 J.
Wacha Franz verw. Schuhmacher	geb. 7.4.52, Wiskitna (Vyskytná), Böhmen	Stadt-Mag. Freising 25.4.1903.
Weber Karl August, led. Schieferdecker	geb. 11.1.46, Niederoderwitz, Sachsen	Bez.-A. Teuschnitz 17.3.1903. (Beg 4.4.1903.) — 1 J.
Widder Martin, led. Dienstknecht	geb. 5.2.59, Wasungen, Sachsen-Meiningen	Bez.-A. Bamberg II 18.3.1903. — 2 J.
Widlewsky Adolf, verh. Gärtner	geb. 18.12.60, Groß-Blaustein, Preußen	Pol.-Dir. München 25.4.1903. (Beg. 17.6.1903.) — 2 J.
Wiegand Wilhelm, led. Kaufmann	geb. 19.1.54, Friedrichswerk, Preußen, Schwarzburg-Sondershausen'scher Staatsangeh.	Pol.-Dir. München 28.3.1903. (Ende 31.3.1904.)
Willinger Karl, Schlosser	geb. 26 1.86, Simbach, beh Braunau, Österr.	Bez.-A. Erding 10.4.1903). — 2 J.
Wieser Joseph, led. Bäcker	geb. 11.5.70, Innsbruck, beh. Kals, Tirol	Pol.-Dir. München 27.3.1903. — 2 J.
Wolf Georg, verh. Hausmeister u Monteur	geb. 27.3 67, Dresden	Pol.-Dir. München 17.4 1903. (Beg. 16.5.1903.) — 2 J.
Wurm Joseph, verh. Monteur	geb. 13.12 67, Tetschen, beh. Herrnskretschen, Böhmen	Stadt-Mag. Nürnberg 15 4.1903. — 2 J.
Zdobinsky Johann, led. Schlosser	geb. 16.5 58, Zerčitz, Böhmen	Stadt-Mag. Nürnberg 14.1.1903. (Beg. 27.3.1903.) — 2 J.
Zunderl Ignaz, led. Schweizer	geb. 2.4.68, Terbegofzen, Steiermark	Bez.-A. Erding 28.3.1903. — 2 J.

Digitized

Name und Stand	Alter und Heimat	Behörde, welche die Ausweisung verfügt, Datum des Ausweisungs-Beschlusses
der Landesverwiesenen		
Albert Theodor Otto, led. Weber	geb. 23 9.62, Herrmannsgrün, Reuß ä. L.	Bez.-A. Neustadt W.-N. 13.6.1903. — 1 J.
Amann Konrad, gesch. Schlosser	geb. 20.9.52, Ermatingen, Schweiz	Pol.-Dir. München 11.5.1903. — 2 J.
Becker Wilhelm, led. Kaufmann	geb. 2.3.77, Frankfurt a/M., Preußen	Stadt-Mag. Nürnberg 17.3.1903. — 2 J.
Börner Franz Robert, led. Maurer	geb. 9.9.63, Wernsdorf bei Lengefeld, Sachsen	Stadt-Mag. Hof 5.5.1903.
Börner Wilhelm August, verw. Kaufmann	geb. 10.2.43, Halle a/S., Preußen	Stadt-Mag. Nürnberg 15.5.1903. — 2 J.
Blazek (Blattzek) Joh., led. Bergmann	geb. 7.7.59, Hultschin, Preußen	Stadt-Mag. Nürnberg 11.2.1903. (Beg. 2.6.19 3) — 2 J.
Borst Thomas, led. Kupferschmied	geb. 29.9.79, Mergelstetten, Württ.	Pol.-Dir. München 16 5.1903. (Beg. 4.8.1903.) — 2 J.
Dietzsch Paul Emil Karl, lediger Metzger u. Brauer	geb. 13.9.75, Schönau, Sachsen	Stadt-Mag. Würzburg 5.5.1903. — 2 J.
Erlacher Josef, Kaufmannslehrling	geb 25.2.87, Wilten, beh. Wattens, Tirol	Pol.-Dir München 16.6.1903. (Beg 5.7.1903.) — 2 J.
Fellerer Maria, geb. **Fehmberger**, Taglöhnersfrau	geb. 20.10.69, Rannaberg, beh. Diersbach, Ob.-Oesterr.	Stadt-Mag. Passau 6.6.1903. (Beg. 1.7.1903.) — 2 J.
Fiedler Bernhard Richard, lediger Fabrikarbeiter	geb. 9.8.80, Plauen, Sachsen	Stadt-Mag. Nürnberg 29.4.1903. (Beg. 22.5.1903.) — 2 J.
Friede Paul, led. Galvaniseur	geb. 30.1.59, Berlin	Stadt-Mag. Nürnberg 24.12.1902. (Beg. 13.5.1903.) — 2 J.
Friedrich Ferdinand, led. Klempner	geb. 15.2.37, Lobenstein, Reuß j. L.	Bez.-A. Schwabach 5.5.1903. (Beg. 27.5.1903.) — 1 J.
Gans Rudolf, led. Acquisiteur	geb. 15.3.83, Böhmisch Leipa, beh. Lobositz, Böhmen	Pol.-Dir. München 7.5.1903. — 2 J.
Gebauer Alexander, led. Kaufmann	geb. 18.3.44, Falkenberg, Preußen	Stadt-Mag. Freising 18.6.1903. — 2 J.
Geyer Louis Hermann, led. Kellner	geb. 21.3.58, Oberschlema, Sachsen	Bez.-A. Neustadt W.-N. 15.6.1903. — 1 J.
Gerstner Anastasia, led. Dienstmagd	geb. 6.7.76, Mörsch, Baden	Pol.-Dir. München 19.6.1903. (Beg. 6.7.1903.) — 2 J.
Gratzwohl Maria, led. Ladnerin	geb. 15.1.87, Durach, beh. Thomathal, Oesterr.	Pol.-Dir. München 18.6.1903. — 2 J.
Gründler Anna, led. Taglöhnerin	geb. 29.1.66, Matrei, Tirol	Bez.-A. Lausen 11.5.1903. (Beg. 12.6.1903) — 2 J.
Großmann Anna, led. Buchhalterin	geb. 28.12.77, Stuttgart	Pol.-Dir. München 9.5.1903. — 2 J.
Hammerlindl Anton, led. Bäcker	geb. 17.1.72, Höritz, Böhmen	Pol.-Dir. München 20.5.1903. — 2 J.
Hartung Gustav Adolf, led. Schuhmacher	geb. 17.6.47, Weißenfels, Preußen	Stadt-Mag. Würzburg 20.5.1903. — 2 J.
Hense Albert, led. Ziegler	geb. 18.1.49, Mücheln, Preußen	Bez.-A. Gunzenhausen 23.4.1903. — 1 J.
Herrenthei Friedrich, led. Kesselschmied	geb. 9.9.78, Dorstfeld, Preußen	Bez.-A. Ansbach 25.4.1903. — 2 J.
Herrera Fiburio Sanchez, led. Maschinist	geb. 3.4.(20.5.)79, Mexiko, amerikanischer Staatsangeh.	Pol.-Dir. München 30.5.1903. — 2 J.
Hoffmann August, led. Weber	geb. 7.5.60, Possek, Sachsen	Stadt-Mag. Hof 26.5.1903. — 2 J.
Hoßfeld Georg Karl, led. Schuhmacher	geb. 25.12.75, Steinbach, Sachsen-Meiningen	Bez.-A. Kulmbach 16.5.1903. (Beg. 15.6.1903.) — 2 J.
Holzhäuer Amalie, led. Prostituierte	geb. 14.11.72, Walxheim, Württ.	Pol.-Dir. München 26.5.1903. (Beg. 10.6.1903.) — 2 J.
Kübler Wilhelm, led. Korbmacher	geb. 10.4.82, München, württ. Staatsangeh.	Pol.-Dir München 25.5.1903. (Ende 28.5.1904.)
Kiel Therese, geb. **Beirle**, Artistensfrau	geb. 1 3.73, Unterbettringen, Württ., preuß. Staatsangeh.	Pol.-Dir. München 19.5.1903. — 2 J.
Kühnlein Katharina, led. Dienstmagd	geb. 6.10.83, Würzburg, badische Staatsangeh.	Stadt-Mag. Würzburg 12.5.1903. — 2 J.
Kleinefeld Karl, led. Kaufmann	geb. 4.2.59, Zeitz, Preußen	Pol.-Dir. München 29.5.1903. (Ende 24.5.1904.)
Kraus Rosa, led. Dienstmagd	geb. 27.8.82, Abstall, beh. Seibersdorf, Steiermark	Pol.-Dir. München 12.6.1903. — 2 J.
Ley Albert, led. Kaufmann	geb. 22.9.60, Betzdorf, Preußen	Pol.-Dir. München 18.5.1903. (Ende 3.5.1904.)
Leipold Konstantin Cornelius Martin, led. Dienstknecht	geb. 19.4.69, Fabrenbach, staatsang. nach Sachsen-Meiningen	Bez.-A. Bamberg II 13.6.1903. (Beg. 29.6.1903.) — 2 J.
Lehmann Sigmund, led. Kaufmann	geb. 27.11.72, Gißigheim, württembg. Staatsangeh.	Bez.-A. Bamberg II 13.5.1903. — 2 J.
Lüttgen Maria, vorm. Prostituierte	geb. 18.9.75, Cöln a/Rhein	Pol.-Dir München 14.6.1903. — 2 J.

Name und Stand	Alter und Heimat	Behörde, welche die Ausweisung verfügt. Datum des Ausweisungs-Erlasses
der Landesverwiesenen		
Martin Johann, led. Schlosser	geb. 14.10.57, Elsterwerda, Preußen	Bez.-A. Ansbach 29.5.1903. (Rk. 14.6.1903.) — 2 J.
Mohring Josef, led. Taglöhner	geb. 21.3.81, Weßling, Bayern, württ. Staatsangeh.	Pol.-Dir. München 26.5.1903 (Bg. 29.7.1903.) — 2 J.
Nagell Amalie, geb. **Woringer**, Werkstättenvorsteherswitwe	geb. 15.4.57, Cassel, Preußen	Pol.-Dir. München 6.6.1903 (Bg. 14.10.1903.) — 2 J.
Niederlöhner Georg, led. Commis	geb. 27.9.68, Steinau a./O., Preußen	Pol.-Dir. München 10.6.1903. —
Pedot Franz, led. Tischler	geb. 21.5.78, Meran, beh. Salurn, Tirol	Pol.-Dir. München 20.4.1903. (Bg. 14.8.1903.) — 2 J.
Payer Johann, led. Taglöhner	geb. 15.10.55, Frankenberg, beh. Rennweg, Kärnten	Pol.-Dir. München 3.5.1903 —
Payer Johann, led. Steinmetz	geb. 4.6.75, St. Jakob, beh. Kollnitz, Kärnten	Pol.-Dir. München 16.6.1903. —
Peißker Ernst Albert, led. Arbeiter	geb. 9.2.56, Serba, Sachsen-Altenburg	Bez.-A. Marktheidenfeld 9.4.1903. (Rk. 21.4.1903.) — 2 J.
Perino Gustav, led. Händler	geb. 25.6.75, Königsbach, Baden	Bez.-A. Ludwigshafen a/Rh. 10.4.03. — 2 J.
Petvaldic Hugo, led. Zeichner	geb. 1.4.74, Wiener-Neustadt, beh. Mitrowitz, Ungarn	Pol.-Dir. München 22.4.1903 —
Pätz Franz, led. Hausdiener	geb. 12.7.71, Magwitzhäuser, Reuß j. L.	Bez.-A. Bamberg II 28.5.1903. (Rk. 17.11.1903.) — 2 J.
Pischel Wilhelm, led. Spängler	geb. 19.9.83, Adlerkosteletz, Böhmen	Pol.-Dir. München 16.3.1903. (Rk. 4.4.1903.) — 2 J.
Plambeck Friedrich, led. Uhrmacher	geb. 2.8.62, Bissee, Preußen	Bez.-A. Bamberg II 12.5.1903. (Rk. 3.6.1903.) — 2 J.
Pospischil Anton, led. Maurer	geb. 5.5.84, Thomasroith, beh. Vrbka, Böhmen	Pol.-Dir. München 30.5.1903. —
Reichert Ernst, led. Schneider	geb. 11.3.83, Kuttelberg, Österr.	Pol.-Dir. München 2.5.1903. (Bg. 6.8.1903.) — 2 J.
Reim Ludwig, led. Kellner	geb. 9.5.74, München, beh. Schärding, Oberösterr.	Bez.-A. Laufen 18.4.1903. —
Renz Karl, Buchbinder	geb. 25.1.66, Wildthal, Baden	Bez.-A. Donauwörth 29.5.1903. (Bg. 6.7.1903.) — 2 J.
Richter Rudolf, led. Bäcker	geb. 6.2.64, Wien, beh. Hirschberg, Böhmen	Stadt-Mag. Nürnberg 21.3. (Beg. 4.4.1903.) — 2 J.
Rizzo Johann, led. Maurer	geb. 3.6.77, Urbano, Italien	Pol.-Dir. München 16.5.1903. (Bg. 26.10.1903.) — 2 J.
Rother Bertold, verh. Schlosser	geb. 2.2.64, Breslau, Preußen	Pol.-Dir. München 11.4.1903. (Bg. 27.1.1904.)
Rumpf Elise, geb. **Rauch**, gesch. Maschinistensfrau	geb. 13.4.67, Kusel, preuß. Staatsangeh.	Pol.-Dir. München 11.5.1903. —
Scheunemann Erich, led. Küfer	geb. 21.10.78, Mocker, Preußen	Pol.-Dir. München 4.4.1903. (Bg. 15.5.1903.) — 2 J.
Schelesny Josef, led. Maurer	geb. 16.10.64, Boblowitz, Preußen	Stadt-Mag. Traunstein 3.6.1903. (Bg. 14.4.1903.) — 1 J.
Schich Artur, led. Zahntechniker	geb. 5.12.82, München, beh. Wien	Pol.-Dir. München 5.5.1903. (Bg. 11.8.1903.) — 2 J.
Schmid Paul, verh. Metzger	geb. 21.6.77, Eichen, Gde. Reinstetten, Württ.	Stadt-Mag. Nürnberg 19.11.1 — 2 J.
Schock Luise, led. Fabrikarbeiterin	geb. 26.8.81, Kesselfeld, Württ.	Stadt-Mag. Würzburg 26.5.1 — 2 J.
Schuhmacher Gertraud, Prostituierte	geb. 7.4.78, Dormagen, Preußen	Pol.-Dir. München 18.5.1903. (Bg. 1.6.1903.) — 2 J.
Säger Gustav, led. Mechaniker	geb. 14.2.83, Villingen, Baden	Pol.-Dir. München 12.5.1903. —
Siedlaczek Bernhard, led. Schlosser	geb. 16.8.63, Raschowa, Preußen	Bez.-A. Neustadt a/S. 29.4.1903. —
Sillaber Wilhelm, led. Isolierer	geb. 28.11.82, Rosenheim, beh. Westendorf, Tirol	Pol.-Dir. München 6.4.1903. (Bg. 4.5.1903.) — 2 J.
Starek Gustav, led. Elektrotechniker u. Modellsteher	geb. 2.5.73, Wien	Pol.-Dir. München 4.5.1903. (Bg. 17.7.1903.) — 2 J.
Stefan Anton, Steingutdreher	geb. 27.5.75, Znaim, beh. Zaisa, Mähren	Pol.-Dir. München 8.5.1903. (Bg. 26.9.1903.) — 2 J.
Strube Franz, led. Former	geb. 26.1.83, Roßlau, Anhalt	Bez.-A. Ansbach 8.5.1903. (Rk. 31.5.1903.) — 2 J.
Widerruf:		
Wurm Josef, verh. Monteur	geb. 13.12.67, Tetschen, beh. Herrnskretschen, Böhmen	Stadt-Mag. Nürnberg 15.4.1 — 2 J. (Beil. VII zu des B. Z.-P.-Bl. 1903.)

Digitized

Name und Stand der Landesverwiesenen	Alter und Heimat	Behörde, welche die Ausweisung verfügt, Datum des Ausweisungs-Beschlusses
Benvenuto Giovanni, Mechaniker	geb. 24.9.73, Venedig, Italien	Pol.-Dir. München 13.6.1903. (Beg. 4.10.1903.) — 2 J.
Bertagnolli Virginia, led. Kellnerin	geb. 9.12.61, Pellizano, beh. Fondo, Tirol	Pol.-Dir. München 21.7.1903. (Beg. 3.11.1903.) — 2 J.
Brahm Peter Goswin, led. Maler	geb. 6.8.74, Ruhrort, Preußen	Bez.-A. Bamberg II 5.7.1903. (Beg. 22.7.1903.) — 2 J.
Denner Friedrich, led. Schafknecht	geb. 2.12.76, Thalheim, Obe Vellberg, Württ.	Bez.-A. Ansbach 8.6.1903. — 2 J.
Dörner Karl, led. Gärtner	geb. 5.2.51, Falkau, Baden	Bez.-A. Altötting 29.7.1903. (Ende 4.8.1901.
Effenberger Maria, led. Dienstmagd	geb. 26.1.85, Ratschendorf, beh. Voigtsbach, Böhmen	Pol.-Dir. München 16.7.1903. — 2 J.
Eckert Frida, led. Dienstmagd	geb. 7.12.78, Basel, Schweiz, hess. Staatsangeh.	Pol.-Dir. München 26.6.1903. (Beg. 14.11.1903.) — 2 J.
Gayowy Albert, led Arbeiter	geb. 3.4.56, Porazyn, Preußen	Stadt-Mag. Würzburg 17.6.1903. (Beg. 17.7.1903.) — 2 J.
Genzel Friedrich Reinhold Heinrich, led. Arbeiter	geb. 14.11.73, Weberstedt, Preußen	Stadt-Mag. Nürnberg 25.3.1903. (Beg. 23.5.1903.) — 2 J.
Gerth Karl Hermann, led. Weber	geb. 14.9.51, Gößnitz, Sachsen-Altenburg	Stadt-Mag. Fürth 7.5.1903. — 2 J.
Gilberg Karl Bruno Paul, verh. Maler u. Photograph	geb. 1.4.66, Herzberg ajE., Preußen	Pol.-Dir. München 2.7.1903. (Beg. 24.8.1903.) — 2 J.
Gottmann Wilhelm Friedrich, led. Lackierer	geb. 21.3.83, Cassel-Wehlheiden, Preußen	Pol.-Dir. München 26.7.1903. (Ende 30.7.1904.)
Hamet Moritz, led Buchbinder	geb. 8.12.84, Lille, Frankreich	Pol.-Dir. München 24.6.1903. (Beg. 24.7.1903.) — 2 J.
Hary Josef, led. Tischler	geb. 29.4.76, Szefferin, Ungarn	Stadt-Mag. Würzburg 17.6.1903. (Beg. 19.9.1903.) — 2 J.
Hechler Peter, verw. Maurer	geb. 2.2.49, Mörfelden, Hessen	Bez.-A. Landau (Pfalz) 28.7.1903 — 2 J.
Höfner Ursula, geb. Großmann, Taglöhnersfrau	geb. 2.5.60, München, beh. Neulosimthal, Böhmen	Stadt-Mag. Freising 25.7.1903. (Beg. 19.8.1903.) — 2 J.
Heymann Max, led. Schmied	geb. 13.8.78, Essen, Preußen	Bez.-A. Bamberg II 1.7.1903. — 2 J.
Hecker August, led. Fabrikarbeiter	geb. 30.3.79, Cassel, Preußen	Stadt-Mag. Nürnberg 10.6.1903. — 2 J.
Hofmann Andreas, led. Taglöhner	geb. 31.3.42, Gersfeld, preuß. Staatsangeh.	Bez.-A. Neustadt ajSaale 13.6.1903. — 2 J.
Hofmann Carl Friedrich, Schneider	geb. 1.3.45, Lengenfeld ijV., Sachsen	Bez.-A. Berchtesgaden 7.7.1903. Ende 8.7.1904.
Houzwicka Franz, led. Schlosser	geb. 7.5.59, Citkov, Böhmen	Bez.-A. Cham 7.7.1903. (Ende 10.6.1905.)
Johler Karl Hugo, led. Zinngießer	geb. 28.7.68, Glauchau, Sachsen	Pol.-Dir. München 11.7.1903. (Beg. 24.11.1903.) — 2 J.
Iwanoff Anna Charlotte Wilhelmine, led. Kellnerin	geb. 9.6.72, Genthin, Preußen	Pol.-Dir. München 4.7.1903. — 2 J.
Köber Karl, led. Käser u. Schweizer	geb. 4.3.40, Söflingen, Württ.	Stadt-Mag. Neu-Ulm 21.7.1903. (Ende 20.7.1904.)
Köhler Emil, Schlosser	geb. 1.5.54, Sayda, Sachsen	Bez.-A. Hof 11.7.1903. (Ende 1.8.1904.)
Kuentz Maria, led. Prostituierte	geb. 13.11.77, Oltingen, Ober-Elsaß	Pol.-Dir. München 22.7.1903. — 2 J.
Kiesewalter Anna Emma Ida, led Friseuse u. vorm. Prostituierte	geb. 10.3.79, Petersdorf, Preußen	Pol.-Dir. München 4.8.1903. — 2 J.
Clauß Johann Friedrich, led. Maler u. Lackierer	geb. 12.11.40, Großbottwar, Württ.	Pol.-Dir. München 20.7.1903. (Ende 26.3.1904.)
Knoblauch Andreas, led. Schlosser	geb. 1.6.45, Rössel, Preußen	Stadt-Mag. Freising 25 6.1903 — 2 J.
Kohn Ernst, led. Kaufmann	geb. 4.12.75, Wien	Pol.-Dir. München 21.7.1903. (Beg. 1.9.1903.) — 2 J.
Kottlorz Paul, led. Taglöhner	geb. 11.1.82, Königshütte, Preußen	Bez.-A. Ansbach 30.6.1903. — 2 J.
Krämer Jakob, led. Schieferdecker	geb. 23.1.62, Saarbrücken, Preußen	Pol.-Dir. München 22.7.1903. (Beg. 5.10.1903.) — 2 J.
Kurth Louis, led. Klempner	geb. 28.12.72, Coburg, Sachs.-Cob-Gotha	Pol.-Dir. München 4.7.1903. (Beg. 28.10.1903.) — 2 J.
Lefevre Karl, led. Buchdrucker	geb. 9.2.75, Cosné, Frankreich	Pol.-Dir. München 24.7.1903. — 2 J.
Löwy Bernhard, verh. Kaufmann	geb. 22.5 37, Konstadt, Preußen	Pol.-Dir. München 17.6.1903. (Beg 12.11.1903.) — 2 J.
Mariacher Therese, led. Kellnerin	geb. 11.9.82, Schliersee, beh. Mairhofen, Tirol	Pol.-Dir. München 29.6.1903. — 2 J.

Digitized by Google

Name und Stand	Alter und Heimat	Behörde, welche die Ausweisung verfügt, Datum des Ausweisungs-Beschlusses
der Landesverwiesenen		
Mikolay Stanislaus, Taglöhner	geb. 12.11.89, Herne, Preußen	Bez.-A. Neuburg a/D. 22.7.1903. — 2 J.
Metzer Andreas, led. Zimmermann	geb. 13.1.73, Schnaidt, Württ.	Bez.-A. Bamberg II 4.7.1903.
Mick Otto Julius, Kaufmannslehrling	geb. 10.3.84, Stuttgart, Württ.	Pol.-Dir. München 8.7.1903. (Beg. 2.9.1903.) — 2 J.
Nicolaus Karl, led. Metzger,	geb. 9.4.66, Frankfurt a/M., Preußen	Stadt-Mag. Nürnberg 13.5.1903. (Beg. 8.6.1903.) — 2 J.
Parteli Philomena, led. Dienstmagd	geb. 5.10.79, Penon, Tirol	Pol.-Dir. München 30.6.1903. — 2 J.
Pentz Georg August, led. Schlosser	geb. 3.3.54, Winsen a. d. Luhe, Preußen,	Stadt-Mag. Nürnberg 31.12.1902. (Beg. 5.6.1903.) — 2 J.
Pütz Hermann Josef, led. Kellner	geb. 29.9.44, Cöln, Preußen,	Stadt-Mag. Würzburg 30.6.1903 — 2 J.
Prestel Michael, led. Dienstknecht	geb. 29.10.85, Leutkirch, Württ.	Bez.-A. Neuburg a/D. 7.7.1903. — 2 J.
Ptock gen. **Stock** Anton, led. Maurer	geb. 31.10.58, Rogau, Preußen	Stadt-Mag. Nördlingen 16.7.1903. — 1 J.
Sauer August, led. Zigarrenmacher	geb. 3.8.45, Klein-Zabrze, Preußen	Stadt-Mag. Hof 30.6.1903. — 2 J.
Schaller Andreas, verh. Glaspolierer	geb. 28.6.52, Sofientbal, Böhmen	Stadt-Mag. Fürth 14.5.1903. — 2 J.
Scheible Georg, led. Kupferschmied	geb. 28.11.81, Ulm, Württ.	Bez.-A. Ansbach 19.6.1903. (Beg. 10.7.1903.) — 2 J.
Schilling Edwin, led. Tüncher	geb. 15.11.80, Coburg, sächs. Staatsangeh.	Bez.-A. Bamberg II 8.7.1903. (Beg. 21.8.1903.) — 2 J.
Schmidt Christian, led. Maler	geb. 25.4.80, Untermaßholderbach, Württ.	Pol.-Dir. München 29.7.1903. (Ende 15.1.1904.)
Schmidt Johann Karl, led. Schlosser	geb. 27.5.79, Augsburg, Württ. Staatsangehöriger	Stadt-Mag. Nürnberg 21.1.1903. (Beg. 4.6.1903.) — 2 J.
Schmid Josefa, geb. Blum, Schmiedsfrau	geb. 17.10.70, Burgheim, Bayern, württ. Staatsangeh.	Pol.-Dir. München 30.6.1903. (Beg. 18.7.1903.) — 2 J.
Schnetter Anton, led. Holzschnitzer	geb. 19.4.78, Melchersberg, Sachs.-Meiningen	Bez.-A. Bamberg II 4.7.1903.
Scholz Wilhelm, led. Arbeiter	geb. 3.7.56, Rengersdorf, Preußen	Bez.-A. Brückenau 21.7.1903. — 2 J.
Stein Josef, led. Kaufmann	geb. 22.6.86, Libau, Rußland	Pol.-Dir. München 18.6.1903. — 2 J.
Straubing Paul August Hugo, Weißgerber	geb. 27.11.82, Arnstadt, Schwarzb.-Sondershausen	Bez.-A. Aichach 17.7.1903. — 1 J.
Suttinger Richard, verh. Spängler	geb. 13.4.62, Finsterwalde, Preußen	Pol.-Dir. München 10.6.1903. (Beg. 15.7.1903.) — 2 J.
Tacheci Franz, led. Kellner u. Fleischer	geb. 19.5.69, Hohenmaut, Böhmen	Pol.-Dir. München 17.7.1903. — 2 J.
Theuer Franz, led. Kellner u. Dienstknecht	geb. 8.2.58, Königswalde, Preußen	Pol.-Dir. München 16.7.1903. (Beg. 26.11.1903.) — 2 J.
Thieme Friedrich Richard, led. Taglöhner	geb. 6.6.84, Volkmarsdorf, sächs. Staatsangeh.	Bez.-A. Bamberg II 1.7.1903. — 2 J.
Thieme Jakob, led. Mechaniker	geb. 15.9.80, Aachen, Preußen	Pol.-Dir. München 19.5.1903. (Beg. 10.8.1903.) — 2 J.
Tschöpe August, led. Spängler	geb. 8.11.80, Dittersbach, Preußen	Pol.-Dir. München 23.6.1903. (Ende 17.3.1904.)
Toufalas Apella	geb. 9.10.59, Lavigny, Frankreich	Bez.-A. Rockenhausen 16.5.1903.
Ulrich Julius Leonhard, led. Vergolder	geb. 14.11.81, Paris	Pol.-Dir. München 25.5.1903. — 2 J.
Unbereit Heinrich, led. Metzger	geb. 22.2.50, Langensalza, Preußen	Bez.-A. Neustadt a/Saale 30.4.1903.
Wagener Hermann, verh. Händler	geb. 20.8.77, Barmen, Preußen	Pol.-Dir. München 28.5.1903. — 2 J.
Wiegand Nikolaus, led. Schmied	geb. 29.2.52, Nippe, Preußen	Bez.-A. Oberdorf 29.5.1903. — 1 J.
Wißmeyer Karl, led. Bildhauer	geb. 23.5.48, Heidelberg	Bez.-A. Landau (Pfalz) 23.6.1903 — 2 J.
Zahn Karl, led. Konditor	geb. 7.3.60, Altwasser, Preußen	Pol.-Dir. München 4.6.1903. (Beg. 25.6.1903.) — 2 J.
Zahn Wilhelm, led. Schmied	geb. 5.1.85, Walddürn, Baden	Pol.-Dir. München 26.5.1903. (Ende 28.5.1904.)
Zanetel Giacomo (Jakob), led. Erdarbeiter	geb. 14.12.61, Siror, Tirol	Stadt-Mag. Rosenheim 24.4.1903 (Beg. 13.9.1903.) — 2 J.
Zapala Dorothea, led. Zugeherin	geb. 15.4.64, Slopnice, beh. Jasna, Galizien	Pol.-Dir. München 28.5.1903. (Beg. 15.6.1903.) — 2 J.
Widerrufe:		
Edelmann Max Paul, led. Monteur	geb. 28.10.75, Neustadt, Sächs. A.-H. Pirna	Stadt-Mag. Nürnberg 28.1.1903. — 2 J. (Beil. III zu Nr. 20 des Bayer. Zentralpolizeiblattes 1903.)
Kahn Adolf, led. Kaufmann	geb. 1.5.82, Züntersbach, Preußen	Stadt-Mag. Nürnberg 24.4.1901. (Beil. Nr. VIII zum Bayer. Zentralpolizeiblatt 1901.)

Name und Stand der Landesverwiesenen	Alter und Heimat	Behörde, welche die Ausweisung verfügt, Datum des Ausweisungs-Beschlusses
Arzt Hermann Paul, led. Fabrikarbeiter	geb. 7 3.78, Lengenfeld, Sachsen	Pol.-Dir. München 24.8.1903. (Ende 8.8.1904.)
Banzer Friedrich, led. Maler	geb. 6.12.47, Cassel, Preußen	Bez.-A. Bamberg II 21.8.1903. (Beg. 13.9.1903.) — 2 J.
Bauernfeind Joseph, verh. Hufschmied	geb. 11.3.59, Gries, beh. Pram, Oesterr.	Pol.-Dir. München 6.8.1903. — 2 J.
Becher Ludwig, led. Taglöhner	geb. 17.2.76, Eselsburg, Württ.	Bez.-A. Ansbach 17.7.1903. (Beg. 3.8.1903.) — 2 J.
Beisel Gustav Adolf, verh., früher Buchdruckereibesitzer	geb. 9 6.72, Neckarau, bad. Staatsangehöriger	Stadt-Mag. Würzburg 11.8.1903. — 2 J.
Berchtold Brigitte, led. Prostituierte	geb. 8.10.74, Kißlegg, Württ.	Pol.-Dir. München 5.8.1903. (Beg. 10.10.1903.) — 2 J.
Berendsen Dorothea Christine, Prostituierte	geb. 2.2.61, Süderbarup, Preußen	Pol.-Dir. München 22.8.1903. (Beg. 15.9.1903.) — 2 J.
Bühring Hermann, led. Schuhmacher	geb. 12.7.77, Ilmenau, Sachs.-Weimar	Pol.-Dir. München 16.7.1903. — 2 J.
Blumenthal Alfred, led. Reisender	geb. 13.12.84, Berlin	Pol.-Dir. München 5.8.1903. — 2 J.
Bommersheim Andreas, led Taglöhner	geb. 23.7.69, Frankfurt a/M.	Stadt-Mag. Nürnberg 3.6.1903. (Beg. 30.7.1903.) — 2 J.
Danziger Wolf, led. Handelsmann	geb. 22.10.56, Neustadt b/Pinne, Preußen	Bez.-A. Mellrichstadt 25.7.1903. - 2 J.
Diehl Ludwig, led. Flaschner	geb. 27.7.82, Ludwigshafen a/Rh., hess. Staatsangeh.	Stadt-Mag. Nürnberg 20.8.1902. (Beg. 9.7.1903.) — 2 J.
Diews Max, led. Schuhmacher	geb. 12.4.71, Tribsees, Preußen	Pol.-Dir. München 25.7.1903. (Ende 28.1.1904.)
Dogenalski Ignaz Franz, led. Brauer	geb. 29.7.58, Ligota, Preußen	Bez.-A. Berchtesgaden 14.8.1903.—2 J.
Eisner Ernst Gustav, led. Kaufmann	geb. 6.8.65, Raunhof, Sachsen	Stadt-Mag. Nürnberg 17.6.1903. (Beg. 11.7.1903.) — 2 J.
Engelhardt Matthias, led. Arbeiter	geb. 10.5.51, Watzendorf, Sachsen-Cob-Gotha	Stadtmag. Neuburg a/D. 20.8.1903. — 2 J.
Fenchel Emma, led. Kellnerin	geb. 29.10.72, Hanau, Preußen	Pol.-Dir. München 3.8.1903. — 2 J.
Friedl Johann, Inwohner und seine Ehefrau	geb. 22.12.63, Böhmisch Röhren, Böhmen,	Bez.-A. Grafenau 2.8.1903. — 2 J.
Friedl Elisabeth, geb. Praml	geb. 12.1.63, Thurmansbang, Bayern	
Gaßmann Otto Julius Wilhelm, verw. Kaufmann	geb. 1.1.66, Magdeburg, Preußen	Stadt-Mag. Nürnberg 20.5.1903. (Beg. 3.7.1903.) — 2 J.
Greiner Wilhelm, verh. Versicherungsinspektor	geb. 20.4.60, Tübingen, Württ.	Pol.-Dir. München 15.7.1903. (Beg. 8.1.1903.) — 2 J.
Groß, gen. Worlitzsch Emil Max, led. Schlosser u Dienstknecht	geb. 9.9.81, Dresden, Sachsen	Bez.-A. Bamberg II 17.8.1903. (Beg. 16.9.1903.) — 2 J.
Gutheil Elisabetha, led. Dienstmagd	geb 13.8.73, Gundheim, Hessen	Bez.-A. Ludwigshafen a/Rh. 15.7.1903. — 2 J.
Haas August, led. Hufschmied	geb. 7.3.53, Bommern, Preußen	Bez.-A. Ansbach 23.7.1903. (Beg. 17.8.1903.) — 2 J.
Hödl Johann, led. Taglöhner	geb. 27.12.74, Wittmannsdorf, Steiermark	Pol.-Dir. München 1.8.1903. — 2 J.
Heydenreich Friedr., led. Instrumentenmacher	geb. 28.1.64, Merseburg, Preußen	Stadt-Mag. Nürnberg 27.5.1903. (Beg. 3.8.1903.) — 2 J.
Höpfner Berta Mina, led Köchin	geb. 21.1.79, Halle a/S., Preußen	Stadt-Mag. Nürnberg 5.8.1903. (Beg. 1.10.1903.) — 2 J.
Hirsch Wilhelm, led. Kaufmann	geb. 31.8.79, Tarnow, Galizien	Pol.-Dir. München 14.7.1903. (Beg. 14.8.1903.) — 2 J.
Hudler Maria, led. Dienstmagd	geb. 21.8.81, Linz, beh. Budweis, Böhmen	Stadt-Mag. Nürnberg 1.7.1903. (Beg. 3.8.1903.) — 2 J.
Inzinger Karl, led. Fleischhauer	geb. 3.9.79, Uttendorf, beh. Pischelsdorf, Ob.-Oesterr	Pol.-Dir. München 13.8.1903. (Beg. 26.1.1904.) — 2 J.
Kammann Richard, led. Brauer	geb. 3.1.77, Elberfeld, Preußen	Pol.-Dir. München 20.8.1903. — 2 J.
Katz Joseph, led. Buchbinder	geb 27.10.45, Neumorschen, Preußen	Bez.-A. Feuchtwangen 17.8.1903. (Ende 6.8.1904.)
König Johann Karl Heinrich, led. Schreiner	geb. 4.8.69, Buxtehude, Preußen	Stadt-Mag. Nürnberg 24.6.1903. — 2 J.
König Louis, verw. Porzellanbrenner	geb. 30.6.47, Rudolstadt, Schwarzb.-Rudolstadt,	Bez.-A. Kissingen 19.8.1903. — 2 J.
Klier Johann Karl Wilh, led. Bäcker	geb. 21.12.64, Offenbach a/M., Hessen	Pol.-Dir. München 15.7.1903. (Beg. 11.11.1903.) — 2 J.
Kuhnert Paul, led. Kellner	geb. 28.10.75, Plohe, Preußen	Bez.-A. Bamberg II 13.8.1903. (Beg. 17.9.1903.) — 2 J.
Lambert Artur, led. Schreiner	geb. 5.1.51, Gerpville, Algerien	Pol.-Dir. München 20.8.1903. — 2 J.

Digitized by Google

Name und Stand der Landesverwiesenen	Alter und Heimat	Behörde, welche die Ausweisung verfügt, Datum des Ausweisungs-Beschlusses
Lange Julius Hugo, verh. Installateur	geb. 4.9.71, Glauchau, Sachsen	Stadt-Mag. Nürnberg 10.12.1902 (Beg. 7.8.1903.) — 2 J.
Markus Max, Händler	geb. 4.9.70, Posen, Preußen	Stadt-Mag. Augsburg 23.6.1903 (Beg. 22.7.1903.) — 2 J.
Mayer Joseph, led. Müller u. Säger	geb. 11.3.81, Aigen, Steiermark	Stadt-Mag. Nürnberg 1.10.1902 (Beg. 25.6.1903.) — 2 J.
Meier Wilhelm, led. Schneider	geb. 2.10.62, Kammerswaldau, Preußen	Stadt-Mag. Freising 20.8.1903. — 2 J.
Nagler Maria, led. Prostituierte	geb. 19.9.78, Gamlitz, Oesterr.	Pol.-Dir. München 7.8.1903. — 2 J.
Otze Emil, led. Taglöhner	geb. 23.6.86, Querfurt, Preußen	Bez.-A. Neuburg a/D. 18.8.1903. — 2 J.
Orgelmeister Ernst, led. Schneider	geb. 17.12.80, Kriegern, Böhmen	Pol.-Dir. München 4.8.1903. (Beg. 1.9.1903.) — 2 J.
Pattigler Joseph, gesch. Bildhauer	geb. 29.7.52, Trient, Tirol	Pol.-Dir. München 22.8.1903. (Beg. 24.2.1904.) — 2 J.
Peressini Peter, led. Ziegelarbeiter	geb. 29.6.79, Udine, Italien	Pol.-Dir. München 11.8.1903. (Beg. 15.9.1903.) — 2 J.
Perscheid Karl Ernst, led. Monteur	geb. 27.12.77, Würzburg, preuß. Staatsangeh.	Pol.-Dir. München 21.8.1903. (Beg. 1.8.1904.)
Pozar Johann, led. Schuhmacher	geb. 12.4.86, Kapellen, Steiermark	Pol.-Dir. München 14.8.1903. — 2 J.
Prenner Agnes, led. Prostituierte	geb. 19.1.78, Kleinzell, Oberösterr.	Pol.-Dir. München 6.8.1903. — 2 J.
Putz (auch **Butz**) Margarete, ledige Prostituierte	geb. 15.4.71 (od. 70 od. 69), Altinsberg, Böhmen	Stadt-Mag. Hof 4.8.1903. — 2 J.
Rabl Eduard, Riemenhändler	geb. 1.3.44, Urfahr, Oesterr.	Bez.-A. Berchtesgaden 14.8.1903. (Beg. 7.9.1903.) — 2 J.
Rollin Artur, led. Hausdiener	geb. 30.6.77, Neunkirchen, Preußen	Pol.-Dir. München 22.8.1903. (Beg. 8.11.1903.) — 2 J.
Rosenfeld Joseph, von seiner Ehefrau getr. led. Reisender	geb. 10.6.38, Mährisch Weißkirchen	Pol.-Dir. München 21.8.1903. (Beg. 15.10.1903.) — 2 J.
Rudroff Maria, geborne **Wallner**, Schneidersfrau u. Sängerin	geb. 22.5.76, Innsbruck, beh. Troppau, Oesterr.-Schlesien	Pol.-Dir. München 24.7.1903. — 2 J.
Rous Johann, led. Metzger u. Reisender	geb. 1.12.72, Wien, beh. Stählavice (Stialawitz), Böhmen	Pol.-Dir. München 10.8.1903. — 2 J.
Samzon Adolf, led. Artist u. Klavierstimmer	geb. 20.4.74, Hamburg	Pol.-Dir München 7.8.1903. (Beg. 12.9.1903.) — 2 J.
Sautter Jakob Joh., led. Dienstknecht	geb. 15.4.76, Dettingen unter Teck, Württ.	Bez.-A. Zweibrücken 29.7.1903. (Beg. 11.8.1903.) — 2 J.
Sawinsky Heinrich, led. Gärtner	geb. 24.11.52, Cöln a/Rh, Preußen	Stadt-Mag. Würzburg 28.7.1903 (Beg. 17.8.1903.) — 2 J.
Schmitz Elise, led. Schneiderin	geb. 13.4.79, Rüttenscheidt, Preußen	Pol.-Dir. München 11.8.1903. — 2 J.
Schneeberger Joh., led. Schuhmacher	geb. 29.3.81, Eggenberg, Steiermark	Bez.-A. Laufen 6.8.1903. — 2 J.
Seidel August, led. Handschuhmacher	geb. 6.11.36, Kalkau, Preußen	Bez.-A. Landau (Pfalz) 2.7.1903. — 2 J.
Steffl Emanuel, led. Taglöhner	geb. 1.1.61, Přestitz, Böhmen	Stadt-Mag. Nürnberg 6.5.1903. (Beg. 12.6.1903.) — 2 J.
Toufes richtig **Touschek** Amilla Therese, led. Prostituierte	geb. 16.8.81, Wien, beh. Meigelshof, Böhmen	Pol.-Dir. München 30.7.1903. — 2 J.
Vosac (Wokastek) Elisabeth, ledige Prostituierte	geb. 28.3.82, Nepomuk, Böhmen	Stadt-Mag. Nürnberg 3.6.1903. — 2 J.
Vrba Franz, led. Fabrikarbeiter	geb. 15.5.74, Domaschin, Böhmen	Pol.-Dir. München 1.8.1903. — 2 J.
Wallin Johann (auch **Lars** Jean), led. Maurer	geb. 10.5.59, Malmö, Schweden	Bez.-A. Garmisch 23.7.1903. (Beg. 12.6.1903.) — 2 J.
Wörgötter Josef, led. Käser	geb. 4.3.57, St. Ulrich, Tirol	Bez.-A. Donauwörth 26.6.1903. (Beg. 2.8.1903.) — 2 J.
Wörner Ferdinand, led. Schreiner	geb. 2.7.73, Gerchsheim, Baden	Stadt-Mag. Bayreuth 29.6.1903. — 2 J.
Zehge Richard, led. Zahntechniker	geb. 15.4.70, Breslau, Preußen	Pol.-Dir. München 26.6.1903. (Beg. 15.11.1903.) — 2 J.
Zerweck Ernst, led. Schlosser	geb. 3.9.82, Oberstraß, Schweiz, württ. Staatsangeh.	Pol.-Dir. München 7.7.1903. (Ende 30.10.1903.)
Zühlicke Hermann (taubstumm)	geb. 2.11.52, Trebbin, Preußen	Bez.-A. Neuburg a/D. 3.8.1903. (Ende 18.5.1904.)

Widerruf:

Höfner Ursula, geb. **Großmann**, Taglöhnersfrau	geb. 2.5.60, München, beh. Neulosimthal, Böhmen	Stadt-Mag. Freising 25.7.1903. (Beg. 19.8.1903.) 2 J. (Beil. II zu Nr. 105 des Bayer. Zentralpolizeiblattes 1903.)

Digitized by Google

Name und Stand	Alter und Heimat	Behörde, welche die Ausweisung verfügt, Datum des Ausweisungs-Beschlusses
der Landesverwiesenen		
Angerer Maria, Prostituierte	geb. 15.8.80, Häring, beh. Pill, Tirol	Pol.-Dir. München 2.9.1903. — 2 J.
Bader Wilhelm, led. Korbflechter	geb. 2.7.77, Tettnang, Württ., beh. Biberwier, Tirol	Bez.-A. Laufen 18.8.1903. (Beg. 19.9.1903.) — 2 J.
Baargeld Elisabeth, led. Prostituierte	geb. 27.2.62, Großsachsen, Baden	Pol.-Dir. München 19.9.1903. (Beg. 20.10.1903.) — 2 J.
Baumann Heinrich, led. Metzger	geb. 25.3.59, Vorscheid, Preußen	Bez.-A. Zweibrücken 19.8.1903. (Beg. 2.5.1903.) — 1 J.
Beutelspacher Helene Auguste, led. Arbeiterin	geb. 17.10.78, Stuttgart	Pol.-Dir. München 3.9.1903. (Beg. 10.10.1903.) — 2 J.
Börjes Albert Hugo, led. Handlungsgehilfe	geb. 26.8.78, Bremen	Stadt-Mag. Nürnberg 19.8.1903. — 2 J.
Berndt Richard Otto, led. Tischler	geb. 27.8.76, Cannewitz, Sachsen	Bez.-A. Ansbach 9.9.1903. — 2 J.
Birlo Karl Johann August, verh. Spengler	geb. 12.2.48, Kloster Liebenthal, Preußen	Bez.-A. Bamberg II 14.9.1903. (Beg. 6.10.1903.) — 2 J.
Brandner Peter, led. Bäcker	geb. 22.7.82, Wien, beh. Haag, Niederösterreich	Stadt-Mag. Freising 26.9.1903. — 2 J.
Brenner Julius, led. Kaufmann	geb. 29.5.77, Wien	Pol.-Dir. München 22.8.1903. (Beg. 7.10.1903.) — 2 J.
Burrer Berta, led. Prostituierte	geb. 13.11.70, Weingarten, württ. Staatsangeh.	Pol.-Dir. München 19.9.1903. (Beg. 14.10.1903.) — 2 J.
Buschendorf Karl, led. Arbeiter	geb. 17.8.72, Kamburg, Preußen	Stadt-Mag. Nürnberg 15.7.1903. (Beg. 2.9.1903.) — 2 J.
Denk Wenzel, led. Maurer	geb. 5.1.62, Schwechat, beh. Seewiesen, Böhmen	Pol.-Dir. München 17.9.1903. — 2 J.
Dietl Andreas, led. Taglöhner	geb. 19.8.81, Grafenried, Böhmen	Pol.-Dir. München 3.9.1903. (Beg. 26.11.1903.) — 2 J.
Dittmann Ernst, led. Bäcker und Arbeiter	geb. 15.2.60, Kremerberg, Preußen	Stadt-Mag. Nürnberg 3.1.1902. (Beg. 25.8.1903.) — 2 J.
Aenelt Karl Friedr. Richard, Schlosser	geb. 24.10.44, Chemnitz	Bez.-A. Hof 28.8.1903 (Ende 12.9.1904).
Fix Albert, led. Maurer	geb. 18.6.84, Straßburg, badischer Staatsangeh.	Pol.-Dir. München 16.9.1903. — 2 J.
Frana Joseph, led. Tischler	geb. 23.1.79, Hof, staatsangeh. nach Oesterr.	Stadt-Mag. Nürnberg 28.1.1903. (Beg. 12.8.1903.) — 2 J.
Geiselhart Veronika, geborne **Höfler**, Kutschersfrau	geb. 20.3.78, Kaltenbrunn, Bayern, württemb. Staatsangeh.	Pol.-Dir. München 10.9.1903. (Beg. 22.11.1903.) — 2 J.
Güttlich Paul, Taglöhner	geb. 21.9.78, Forst in der Lausitz, Preußen	B.-A. Waldmünchen 25.8.1903 (Beg. 9.10.1903.) — 2 J.
Gierton (Klerton) Johann, led. Metzger	geb. 27.12.73, Graz, Steiermark	Bez.-A. Laufen 27.7.1903. (Beg. 4.9.1903.) — 2 J.
Hackl Margareta, geborne **Rauscher**, Schmiedsfrau	geb. 1.1.68, Ulm, preuß. Staatsang.	Pol.-Dir. München 26.8.1903. (Beg. 10.9.1903.) — 2 J.
Hartmann Andreas Eugen, led. Flaschner	geb. 8.3.79, Göppingen, Württ.	Stadt-Mag. Nürnberg 26.11.1902. (Beg. 22.8.1903.) — 2 J.
Höhn Johann Georg, led. Weber	geb. 1.10.35, Hohenwart, Sachsen-Weim.	Bez.-A. Mellrichstadt 22.8.1903. - 2 J.
Hermann Leo Ferdinand, led. Schriftsteller	geb. 1.3.77, Wien, beh. Budapest	Pol.-Dir. München 2.9.1903. — 2 J.
Hochmuth Simon, Holzarbeiter, dessen Ehefrau	geb. 1.3.66 in Kelchsau (?) Tirol, beh. Finkenberg, Tirol	Bez.-A. Garmisch 17.3.1903. (Beg. 1.4.1903.) — 3 J.
Hochmuth Barbara, geb. **Bitzthum**, und dessen Kinder:	geb. 3.1.72	
Hochmuth Maria	geb. 5.4.93	
Hochmuth Anna	geb. 10.2.96	
Hochmuth Barbara	geb. 23.8.97	
Hochmuth Simon	geb. 7.1.99	
Hochmuth Anton	geb. 21.12.99	
Hochmuth Georg	geb. 28.3.1902	
Hruby Johann Rudolf, led. Schreiner	geb. 18.2.82, Wien, beh. Myslotin, Böhmen	Stadt-Mag. Nürnberg 22.10.1902. (Beg. 24.8.1903.) — 2 J.
Jentsch Franz, led. Metzger	geb. 3.10.73, Sgorsellitz, Preußen	Bez.-A. Laufen 6.8.1903. — 1 J.
Jiruska Aloys, gesch. Erdarbeiter	geb. 18.6.61, Brünn, beh. Castolovice, Böhmen	Pol.-Dir. München 10.9.1903. — 2 J.
Kagelmacher Karl Friedr. Ferdinand, led. Gärtner	geb. 22.2.48, Griebenow, Preußen	Bez.-A. Brückenau 25.9.1903. — 2 J.
Kamm Gustav, led. Arbeiter	geb. 4.2.76, Schwelm, Preußen	Stadt-Mag. Nürnberg 20.8.1902. (Beg. 18.8.1903.) — 2 J.

Digitized by Google

Name und Stand	Alter und Heimat	Behörde, welche die Ausweisung verfügt, Datum des Ausweisungs-Beschlusses
der Landesverwiesenen		
Kühnold Otto Adalbert, led. Kellner	geb. 1.4.81, Pösneck, sachsenweimarischer Staatsangeh.	Bez.-A. Zweibrücken 23.7.1903. (Beg. 19.8.1903.) — 2 J.
Khlum Anton, led. Hafner	geb. 5.4.75, Fehring, Steiermark	Stadt-Mag. Freising 24.9.1903. — 2 J.
Kolarc Wenzel, led. Störschmied	geb. 8.9.52, Kropice, beh. Pisek, Böhmen	Bez.-A. Wegscheid 2.6.1903. (Beg. 29.8.1903.) — 2 J.
Krannich Alfred, verh. Techniker	geb. 16.10.74, Rückmarsdorf, Sachsen, anhaltischer Staatsangeh.	Pol.-Dir. München 25.8.1903. — 2 J.
Kugler Georg Joh., verh. Reisender	geb. 13.3.64, Gmünd, Württ.	Pol.-Dir. München 5.9.1903. (Beg. 22.10.1903.) — 2 J.
Leuchtenberger Ernst Benjamin, led. Taglöhner u. Weber	geb. 19.4.41, Peterswaldau, Preußen	Bez.-A. Aichach 4.9.1903. — 1 J.
Lehner Johannes, led. Korbmacher	geb. 28.2.63, Burgberg, Württ.	Stadt-Mag. Kempten 26.6.1903.
Menzel Richard, led. Arbeiter	geb. 10.4.83, Berlin, Preußen	Stadt-Mag. Nürnberg 22.7.1903. (Beg. 25.8.1903.) — 2 J.
Mislinsky Philipp, led. Seiler	geb. 1852, Wildungsmauer, Nied.-Oest.	Pol.-Dir. München 13.9.1903. — 2 J.
Moser Johann, led. Kaufmann	geb. 21.3.81, Frankfurt a/Main, bad. Staatsangeh.	Pol.-Dir. München 31.8.1903. (Beg. 17.9.1903.) — 2 J.
Pagel Theodor, led. Schlosser	geb. 18.6.54, Großdüngen, Preußen	Bez.-A. Cham 14.8.1903. (Ende 31.7.1904.)
Pawlik Joseph, led. Kellner und Berichterstatter	geb. 21.1.76, Wien	Pol.-Dir. München 2.9.1903. (Beg. 18.9.1903.) — 2 J.
Petersohn Ernst Richard Wilhelm, Schneider	geb. 13.7.53, Zschieschen, Sachsen	Stadt-Mag. Bamberg 1.9.1903. — 2 J.
Pirchl Sophie, led. Kontoristin	geb. 18.9.78, Tutzing, Bayern, beh. Zierl, Tirol	Pol.-Dir. München 21.8.1903. — 2 J.
Redecker Heinrich, led. Bergmann	geb. 24.8.74, Dortmund, Preußen	Pol.-Dir. München 6.9.1903. (Beg. 9.11.1903.) — 2 J.
Ritter Maria, led. Sängerin	geb. 22.1.77, Nowag, Preußen	Pol.-Dir. München 15.9.1903. (Beg. 9.1.1904.) — 2 J.
Roßbach Louis, Weber	geb. 13.8.61, Eichigt, Sachsen	Bez.-A. Rehau 19.8.1903. (Ende 22.8.1904.)
Rosenheinrich Emil, led. Handarbeiter	geb. 30.6 74, Langenberg, Reuß j. L.	Stadt-Mag. Hof 1.9.1903. — 2 J.
Samßon Adolf, led. Klaviermacher	geb. 20.4.74, Hamburg	Stadt-Mag. Bayreuth 29.7.1903. (Beg. 12.9.1903.) — 2 J.
Schams Joseph Heinrich, led. Maler	geb. 12.10.76, Kreiblitz, beh. Hainspach, Böhmen	Bez.-A. Lausen 18.4.1903. (Beg. 13.9.1903.) — 2 J.
Schmid Maria, geborne **Pointner**, Kupferschmiedsehefrau	geb. 25.3.72, Lausen, Württ. Staatsangehörige	Stadt-Mag. Augsburg 18.8.1903 (Beg. 4.9.1903.) — 2 J.
Schnabel Johann, led. Schreiner	geb. 21.9.56, Rotheul, Sachs.-Meining.	Stadt-Mag. Würzburg 22.9.1903. — 2 J.
Seifried Michael, verh. Maler	geb. 7.2.49, Kirchbrombach, Hessen	Stadt-Mag. Würzburg 21.7.1903. — 2 J.
Strucek Aloys, led. Arbeiter	geb. 16.1.62, Bohdaneč, Böhmen	Bez.-A. Ebermannstadt 23.6.1903. — 2 J.
Spielmann Siegfried, gesch. Kaufmann	geb. 17.4.69, Prag, österr.-ungar. Staatsangeh.	Bez.-A. Zweibrücken 3.8.1903. — 2 J.
Steinhoff Karl, verw. Bäcker	geb. 6.3.43, Seboldshausen, Braunschweig	Stadt-Mag. Würzburg 4.8.1903. — 2 J.
Strobl Heinrich, led. Commis	geb. 26.7.81, München, beh. Graun, Tirol	Pol.-Dir. München 22.7.1903. (Beg. 4.11.1903.) — 2 J.
Viola Joseph, led. Schneider	geb. 30.12.68, Myslowitz, Preußen	Stadt-Mag. Nürnberg 1.7.1903. — 2 J.
Wanowsky Joseph (angeblich), led. Taglöhner	geb. 12.5.70, Gmyna, Galizien	Pol.-Dir. München 25.7.1903. (Beg. 25.10.1903.) — 2 J.
Wenzel Waldemar, led. Commis	geb. 31.3.77, Siegburg, Preußen	Pol.-Dir. München 1.8.1903. (Beg. 23.11.1903.) — 2 J.
Wimmer Georg, led. Kellner	geb. 20.3.86, Marglan, beh. Pischelsdorf, Ob.-Oesterr.	Pol.-Dir. München 1.8.1903. — 2 J.
Wyskozil Joseph, verw. Zementarbeiter	geb. 21.4.40, Beraun, Böhmen	Bez.-A. Lausen 25.6.1903. (Beg. 20.8.1903.) — 2 J.
Wittig Max, led. Eisendreher	geb. 12.8.60, Chemnitz, Sachsen	Stadt-Mag. Hof 17.6.1903. — 2 J.
Wolf Wilhelm Friedrich Johann, led. Kaufmann	geb. 22.1.78, Berlin	Pol.-Dir. München 26.8.1903. (Beg. 1.10.1903.) — 2 J.
Ziegler Barbara, led. Prostituierte	geb. 20.11.71, Wien	Pol.-Dir. München 6.8.1903. — 2 J.
Zippa Maria, geb. **Hubert**, gesch. Prostituierte	geb. 10.8.71, Wien	Pol.-Dir. München 26.8.1903. — 2 J.
Zipfel Robert, led. Kaufmann	geb. 30.5.73, Neustadt, Baden	Stadt-Mag. Würzburg 1.9.1903. — 2 J.

Digitized by Google

Name und Stand	Alter und Heimat	Behörde, welche die Ausweisung verfügt, Datum des Ausweisungs-Beschlusses
der Landesverwiesenen		
Banhardt Berta, led. Prostituierte	geb. 9.2.73, Stuttgart, beh. Heilbronn a. Neckar, Württ.	Pol.-Dir. München 2.10.1903. (Beg. 20.10.1903.) — 2 J.
Beutlmayr Anna, Magd	geb. 26.6.60, Lustenau, beh Leonding, Oesterr.	Pol.-Dir. München 9.10.1903. (Beg. 1.11.1903.) — 2 J.
Bollinger Anton, led. Hausknecht	geb. 20.1.82, Schwendi, Württ.	Pol.-Dir München 9.10.1903. — 2 J.
Brahm Peter Goswin, led. Maler	geb. 6.8.74, Ruhrort, Preußen	Stadt-Mag. Fürth 9.7.1903. — 2 J.
Brandt Ewald, verw. Hafner	geb. 15.1.58, Mewe, Preußen	Pol.-Dir. München 18.9.1903. (Ende 27.9.1904.)
Bruckschlögl Joseph, led. Fabrikarbeiter	geb. 31.12.77, Halden, beh Ischl, Oberösterr.	Stadt-Mag. Freising 12.10.1903. — 2 J.
Dickler Jakob, led. Schlosser	geb. 2.6 38, Eschollbrücken, Hessen	Bez.-A. Landau (Pfalz) 14.10.1903. — 2 J.
Dünemann August Heinrich, led. Zigarrenarbeiter	geb 25.1.54, Nienstedt, Preußen	Stadt-Mag. Fürth 3.9.1903. — 2 J.
D'Oliwo Eduard, led. Kellner	geb. 25.8.71, Treviso, beh. Valle di Cadore, Italien	Pol.-Dir. München 19.10.1903. (Beg. 4.11.1903.) — 2 J.
Eckendorfer Johann, verw. Taglöhner	geb. 27.2.57, Krems, Niederösterr.	Pol.-Dir. München 17.10.1903. — 2 J.
Fieberg Bernhard, verh. Gerber	geb. 12.10.62, Braunsberg, Preußen	Stadt-Mag Nürnberg 9 9.1903. (Beg. 25.9.1903.) — 2 J.
Fichtel Friedrich, led. Kaufmann	geb. 6.12.64, Wiehe, Preußen	Stadt-Mag. Nürnberg 12.8.1903. (Beg. 11.9.1903.) — 2 J.
Fischer Markus, Flickschneider	geb. 25.1.50, Hallein, Oesterr.	Bez.A. Berchtesgaden 7.10.1903. — 2 J.
Fischmeister Joseph, led. Schlosser	geb. 4.3.57, Budweis, Böhmen	Stadt-Mag. Freising 12.10.1903. — 2 J.
Friedrich Richard, led. Porzellanmaler	geb. 9 9.74, Rudolstadt, staatsangeh. nach Schwarzburg-Rudolstadt	Bez.-A. Bamberg II 2.10.1903. — 2 J.
Friedrich Wilhelm, led. Metzger	geb. 27.10.78, Gersfeld, Preußen	Pol.-Dir München 19.10.1903. (Ende 18.10 1904.)
Gangl Ida, led. Dienstmagd	geb. 20.6.80, Fleissen, beh. Sandau, Böhmen	Stadt Mag. Hof 25.8.1903. — 2 J.
Gaßner Vincenz, led. Uhrmacher	geb. 4.4.75, Radegund, beh. Ostermiething, Oesterr.	Pol.-Dir. München 23.9.1903. (Beg. 4.12.1903.) — 2 J.
Gödel Anna, led. Sängerin	geb. 6.11.69, Wien	Pol.-Dir. München 6.10.1903. (Beg. 8.11.1903.) — 2 J.
Gnimus Joseph, led. Eisendreher und Schlosser	geb. 4.6.73, St. Valentin, beh. Pucking, Oberösterr.	Pol.-Dir. München 10.10.1903. (Beg. 16.3 1904.) — 2 J.
Grübl Leopold, led. Metzger	geb. 15.7.71, Asperhofen, beh. Neidling, Niederösterr.	Stadt-Mag. Nürnberg 9.9.1903. — 2 J.
Guberan Wilhelm, led. Gärtner	geb. 24.11.86, Welzheim, Württ.	Pol.-Dir. München 12.10.1903. (Ende 14.10.1904.)
Hausmann Margareta, geb. Witt, von ihrem Ehemann getrennt lebende Kellnersfrau	geb. 2.11.66, Reuth, Bayern, beh. Liebwerda, Böhmen	Pol.-Dir. München 3.10.1903 — 2 J.
Herrmann Bruno, led. Bau- und Möbelschreiner	geb 22.11.70, Görlitz, Preußen	Bez.-A Ansbach 21.9.1903. (Beg 23.10.1903.) — 2 J.
Hermann Maria, Dienstmagd	geb. 19.12 71, Killer, Preußen, badische Staatsangeh.	Stadt-Mag. Augsburg 7.8.1903. (Beg. 18.9.1903.) — 2 J.
Hütl Friedrich, led. Taglöhner und Agent	geb. 22.2.48, Wien	Pol.-Dir München 24 9.1903. (Beg. 4.12.1903.) — 2 J.
Huber Anna, led. Prostituierte	geb. 20.9.82, Wien, beh. Kaaden, Böhmen	Pol.-Dir. München 7.10.1903. — 2 J.
Kaltenbrunner Joseph, led. Schuhmacher (taubstumm)	geb. 23.9.57, Wilkischen, beh. Wscherau, Böhmen	Bez.-A. Erding 14.10.1903. — 2 J.
Kanitsch Samuel, led. Spengler	geb. 17.1.84, Oedenburg, Ungarn	Pol.-Dir. München 3.10.1903. — 2 J.
Carl Anna, led. Arbeiterin	geb. 6 9.80, Coburg, zuständig nach Sachsen	Stadt-Mag Nürnberg 29.7.1903. (Beg. 9.9.1903.) — 2 J.
Köppen Karl Ferdinand Adolf, led. Mechaniker	geb. 21.11.75, Stein, Preußen	Bez.-A. Bamberg II 14.10.1903. (Beg. 20.11 1903.) — 2 J.
Künzel Edmund, led. Schreiner	geb. 7.1.37, Hüttensteinach, Sachsen-Meiningen	Stadt-Mag. Nürnberg 16.9.1903. — 2 J.
Künzel Gustav, verh. Schlosser und Taglöhner	geb. 14.7.55, Penig, Sachsen	Stadt-Mag. Kempten 29.9.1903. (Beg. 23.3.1904.)

Digitized by Google

Name und Stand	Alter und Heimat	Behörde, welche die Ausweisung verfügt, Datum des Ausweisungs-Bescheides
der Landesverwiesenen		
Krämer Karl, led. Schieferdecker	geb. 23.1.62, Saarbrücken, Preußen	Pol.-Dir München 23.9.1903. –
Krämer Maria, ledig	geb. 7.11.72, Kirschdorf, beh. Plöß, Böhmen	Stadt-Mag. Nürnberg 26.8.1903. – 2 J.
Krobsti Kasimir, led. Wagner	geb. 28.2.50, Mogilno, Preußen	Bez.-A. Regensburg 9.9.1903. (Beg. 30.9.1903.) — 1 J.
Kunstmann Joseph, led. Weber	geb. 5.5.65, Ermesgrün, Böhmen, sächs. Staatsangeh.	Stadt-Mag. Hof 8.9.1903. – 2 J.
Lambrecht Hans, led. Schlosser	geb. 14.12.82, Basel, Schweiz	Pol.-Dir. München 5.10.1903. (Beg. 11.11.1903.) — 2 J.
Langheinrich Emil Max, led. Schlosser	geb 6.2.54, Helbersdorf, Sachsen	Stadt-Mag. Nürnberg 16.9.1903. –
Lenhart Ernst, led. Maurer	geb. 18.12.83, Böhmisch-Wiesenthal, Böhmen	Pol.-Dir. München 1.10.1903. –
Ließ Karl Rudolf Johannes, led. Commis	geb. 20 7.77, Berlin	Pol.-Dir. München 6.10.1903. (Beg. 24.10.1903.) — 2 J.
Lux Peter, led. Spengler	geb. 7.10.64, Cöln, Preußen	Stadt-Mag. Würzburg 6.10.1903. –
Magerl Susanne, led. Prostituierte	geb. 27.12.74, Krieglach, beh. Langenwang, Oesterr.	Pol.-Dir. München 8.10.1903 –
Mattern Paul Wilhelm, led. Glaser	geb. 1.12.57, Seifershau, Preußen	Stadt-Mag. Würzburg 29.9. (Beg. 29.10.1903.) — 2 J.
Mayer Aloys, gesch. Agent	geb. 16.10.64, Preinsbach, beh. Gaming, Niederösterr.	Pol.-Dir. München 22.9.1903 (Beg. 15.6.1904.) — 2 J.
Mößerer Joseph, led. Bäcker	geb. 14.2.85, Mauerkirchen, Oberösterr.	Pol.-Dir. München 1.10.1903 –
Mühlhäuser Christine, led. Prostituierte	geb. 7.6.79, Unterhambach, Hessen	Pol.-Dir. München 30.9.1903. –
Pyls Wilhelm, led. Müller	geb. 10.7.72, St. Tönis, Preußen	Stadt-Mag. Nürnberg 2.9.1903. –
Plätrich Wilhelm, led. Kutscher	geb. 29.6.83, Berlin	Bez.-A. Bamberg II 26.9.1903 (Beg. 25.10.1903.) — 2 J.
Preiß Richard, gesch. Gärtner	geb. 12.7.47, Zwickau, sächs. Staatsangeh.	Stadt-Mag. Hof 25.8.1903. –
Raack Richard Paul, led. Drogist	geb. 29 3.79, Naumburg a. Saale, Preußen	Pol.-Dir. München 30.9.1903. –
Reisberg Joseph Leo, led. Kaufmann	geb. 13.8.84, Buczacz, Galizien	Pol.-Dir. München 19.9.1903 (Beg. 6.11.1903.) — 2 J.
Rischmüller Heinrich August Wilhelm, led. Bautechniker	geb. 26.11.69, Göttingen, Preußen	Pol.-Dir. München 9.10.1903. (Beg. 21.12.1903.) — 2 J.
Schauer Franz, led. Drechsler	geb. 21.3.83, Amstetten, Niederösterr., beh. Wimsbach, Oberösterr.	Pol.-Dir. München 2.10.1903. –
Schmidt Anna Paulina, led. Ladnerin	geb. 1.1.84, Marienthal bei Zwickau, Sachsen	Stadt-Mag. Nürnberg 23.9.19 2 J.
Schwarz Friedrich, led. Taglöhner	geb. 3.3.73, Mattighofen, beh. Luschnitz, Böhmen	Bez.-A. Laufen 27.7.1903. (Beg. 24.9.1903.) — 2 J.
Shedivy Karl, Metalldreher	geb. 24.1.80, Lischt'an, Böhmen	Stadt-Mag. Bamberg 9.6.1903. –
Seidel Friedrich, Stuhlbauer	geb. 4.7 59, Mittweida, Sachsen	Bez.-A. Hof 2.9.1903. (Ende 9.9.
Seyler Georg Joseph, led Monteur	geb. 17.6.80, Heidesheim Hessen	Stadt-Mag. Bayreuth 16.9.1903. –
Seitz Anna Maria, led. Arbeiterin	geb. 9.9.78, Würzburg, bad. Staatsang.	Pol.-Dir. München 24.9.1903. (16 8.1904.)
Spieler Michael, verh. Reisender	geb. 16.12.61, Zurawno, Galizien	Pol.-Dir. München 17.9.1903 (30.1.1904.) 2 J.
Theuer Franz, led. Kellner	geb. 8.2.58, Königswalde, beh. Kleinkarlowitz Preußen	Bez.-A. Donauwörth 17.9.1903. (26.11.1903.) — 2 J.
Thoma Aloys Anton, led. Messerschmied	geb. 14.6.53, Wien	Pol.-Dir. München 10.9.1903. –
Viehweg Karl Ernst, led. Metzger	geb. 1.6.56, Hammerbrücke, Sachsen	Stadt-Mag. Nürnberg 3.6.1903 (19.8.1903.) — 2 J.
Vogler Heinrich, gesch. Dachdecker	geb. 31.3.60, Canitz, Sachsen	Pol.-Dir. München 26.9.1903. (30.9.1904.)
Weid Max, led. Korbmacher	geb. 26.4.83, Coburg	Stadt-Mag. Nürnberg 5.8. (Beg. 21.8.1903.) — 2 J.
Wilhelm Adolf Georg Theodor, verw. Brauer	geb. 20.2.50, Mittelstille, Preußen	Pol.-Dir. München 23.9.1903. (22.9.1904.)
Wilhelm Louis, led. Schreiner	geb. 7.9.69, Charlottenburg, Preußen	Stadt-Mag. Bayreuth 7.9.1903. (24.9 1903.) — 2 J.
Würzburger Elise, Prostituierte	geb. 3.6 79, Kastel, Hessen	Pol.-Dir. München 27.7 1903 –
Zahradnicek Joseph, led. Bürstenmacher	geb. 7.10.77, Eibenschütz, Mähren	Pol.-Dir. München 22.9.1903. –

Name und Stand	Alter und Heimat	Behörde, welche die Ausweisung verfügt, Datum des Ausweisungs-Beschlusses
der Landesverwiesenen		
Annamichl Franz, verh. Taglöhner	geb. 30.4.74, Stachau, Böhmen	Stadt-Mag. Straubing 25.9.1903. (Beg. 10.11.1903.) — 2 J.
Auglberger Therese, led. Näherin	geb. 15.9.82, Bergheim, Österr.	Pol.-Dir. München 11.10.1903. — 2 J.
Bernecker Ernst Friedr., led. Schlosser	geb. 20.7.79, Heibronn, Württ.	Bez.-A. Ansbach 17.10.1903. (Beg. 18.11.1903.) — 2 J.
Die beiden **Zigeunerfamilien**:		
a) **Brand** Christian, dessen Ehefrau	geb. 9.5.60, Godelheim, Westfalen	Stadt-Mag. Neumarkt i/Oberpfalz 29.10.1903. Der Aufenthalt in Bayern wurde den beiden Zigeunerfamilien solange untersagt, bis sie einen genügenden Ausweis über ihre Heimatzuständigkeit erbringen.
Brand Stroliz, geb. **Steinbach**, dann deren Kinder	ungef. 39 J.	
Brand Rosa	geb. 25.8.87, Zürich	
Brand Ernestine	geb. 15.5.89, Amsterdam	
Brand Sofie	geb. 15.5.89, Amsterdam	
Brand Franz	4 J.	
Brand Karolina	3 J.	
Brand Antonie	1 J.	
b) **Brand** Anton, dessen Ehefrau	geb. 6.5.57, Worbis, preuß. Provinz Sachsen	
Brand Antonie, geb. **Weiß**, dann deren Kinder	geb 9.5.75, Denstedt, Sachs.-Weimar	
Brand Martha	9 J.	
Brand Joseph	5 J.	
Brand Johann	4 J.	
Brand August	4 J.	
Brand Käser	2 J.	
Brand Anna	1 J.	
Braun Hubert, led. Metzger u. Brauer	geb. 1.12.43, Manderfeld, Preußen	Bez.-A. Hofheim 26.10.1903. — 2 J.
Buchholz Hermann, led. Färber	geb. 23.3.61, Berlin	Pol.-Dir. München 31.10.1903. (Ende 31.10.1904.)
Drescher Gustav Theodor Reinhold led. Bäcker	geb 6.12.61, Warschau, preußischer Staatsang.	Bez.-A. Garmisch 22.10.1903. — 2 J.
Eiberger Karl, led. Taglöhner	geb. 16.10.57, Parma, Italien, beh. Jenbach, Tirol	Pol.-Dir. München 7.11.1903. — 2 J.
Eisner Hermann, led. Kellner	geb. 20.2.55, Eckersdorf, Preußen	Stadt-Mag. Nürnberg 16 9.1903. (Beg. 15.10.1903.) — 2 J.
Fuchs Max, led. Schmied und Brotträger	geb. 20.1.82, Frauenau, Bayern, beh. Stadln, Böhmen	Stadt-Mag. Nürnberg 7.10.1903. — 2 J.
Gebauer Alexander, led. Kaufmann	geb. 18 3.44, Falkenberg, Preußen	Bez.-A. Brückenau 15.10.1903. — 2 J.
Geiger Georg, led. Kräutersammler	geb 14.10.79, Waldkirch, Bayern, beh. Bergfelden, Württ.	Bez.-A. Laufen 2.10.1903. (Beg. 25.10.1903.) — 2 J.
Geßler Friedrich, led. Brauer	geb. 22.11.38, Hirschlatt, Württ	Stadt-Mag. Kempten 17.9.1903. (Beg. 19.10.1903.)
Götz Emma, led. Kellnerin	geb. 6.8.82, Langenbeutingen, Württ.	Stadt-Mag. Augsburg 1.9.1903. (Beg. 15.10.1903.) — 2 J.
Gregotti Franzesco, Maurer	eb. 26.5.62, Coranda, Italien	Stadt-Mag. Kempten 22.10.1903.
Gruber Ägidius, led. Schieferdecker u. Brotträger	geb. 1.5.82, Baldern, Württ.	Stadt-Mag. Nürnberg 2.9.1903. (Beg. 24.10.1903.) — 2 J.
Guthmann Gabriele, led. Zimmermädchen	geb. 14.6.74, Wien	Pol.-Dir. München 7.11.1903. (Beg. 30.3.1904.) — 2 J.
Hamann Simon, led. Maurer	geb. 1.11.42, Kreuznach, Preußen	Bez.-A. Landau (Pfalz) 6.10.1903 — 2 J.
Hause Gustav Adolf, led. Töpfer	geb. 30.7.54, Elstra, Sachsen	Stadt-Mag Nürnberg 7.10.1903. (Beg. 27.10.1903.) — 2 J.
Heusinger Heinrich, led. Schuhmacher	geb. 27.10.63, Gellershausen, Sachs.-Meiningen	Pol.-Dir. München 28.10.1903. (Ende 28.10.1904.)
Häberle Maria, led. Näherin	geb. 21.1.62, Dottingen, Württ.	Pol.-Dir München 22.10.1903. (Beg. 14.11.1903.) — 2 J.
Heine Martin, led. Schuhmacher	geb 23.9.79, Fleißen, Böhmen	Stadt-Mag. Nürnberg 15.7.1903. (Beg. 1.10.1903.) — 2 J.
Hügele Georg, led. Stukkateur	geb. 22.12.83, Deggingen, Württ.	Stadt-Mag. Nürnberg 23.9.1903. (Beg. 9.10.1903.) — 2 J.

Digitized by Google

Name und Stand	Alter und Heimat	Behörde, welche die Ausweisung verfügt, Datum des Ausweisungs-Beschlusses
der Landesverwiesenen		
Hiller Regina, geb. **Duith**, geschiedene Wäscherin	geb. 2.12.62, Memmingen, sächsische Staatsangeh.	Pol.-Dir. München 19.10.1903. — 2 J.
Hilgert Rudolf, led. Kaminkehrer	geb. 12.12.67, Wien, beh. Endersdorf, Österr.-Schlesien	Bez.-A. Lausen 9.9.1903. (Beg. 20.10.1903.) — 2 J.
Itter Konrad August, led. Schlosser	geb. 14.5.79, Kassel-Wehlheiden	Stadt-Mag. Nürnberg 7.10.1903. — 2 J.
Just Hermann, ehem. Müller	geb. 30.7.51, Klinge, Preußen	Bez.-A. Kitzingen 12.11.1903. (Ende 16.12.1904.)
Kellenberger Olga, led. Schneiderin	geb. 28.4.83, Walzenhausen, Schweiz	Stadt-Mag. Kempten 9.10.1903. (Beg. 11.1.1904.)
Knilicka Anton	geb. 9.6.68, Wien, beh. Nachod, Böhmen	Bez.-A. Rosenheim 20.9.1903 — 2 J.
Knoblauch Andreas, verw. Schlosser	geb. 1.6.45, Rössel, Preußen	Stadt-Mag. Ingolstadt 19.9.1903. — 2 J.
Kosser Felix, led. Kaufmann	geb. 12.7.80, St. Konrad, beh. Traunkirchen, Ob.-Österr.	Pol.-Dir. München 31.10.1903 — 2 J.
Kock Frank (Franz), led. Schlosser	geb. 11.9.74, Burg Schleinitz, beh. Gonobitz, Steiermark	Pol.-Dir. München 12.9.1903. (Beg. 11.5.1904.) — 2 J.
Kanzinger Markus, led. Metzger	geb. 12.10.84, Palting-Perwang, Österr.	Pol.-Dir. München 2.11.1903. — 2 J.
Krohmann Hugo, led. Schlosser	geb. 13.12.75, Wien	Pol.-Dir. München 6.11.1903. — 2 J.
Kulich Andreas, led. Blech- u. Drahtwarenhändler	geb. 28.11.85, Ochonitza, Ungarn	Pol.-Dir. München 5.11.1903. (Beg. 1.12.1903.) — 2 J.
Lenz Karl, verh. Reisender	geb. 16.11.76, Frankfurt a/M., württ. Staatsangeh.	Pol.-Dir. München 3.11.1903. — 2 J.
Lorenz Thomas, Glasschleiferlehrling	geb. 17.11.88, Waldmünchen, beh. Schmolau, Böhmen	Pol.-Dir. München 26.10.1903. — 2 J.
Macholdt Franz, verh. Schreiner	geb. 1.2.74, Großbreitenbach, Schwarzburg-Sondershausen	Bez.-A. Ansbach 10.10.1903. (Beg. 1.11.1903.) — 2 J.
Meinhold Ferdinand, verw. Schuhmacher	geb. 4.4.47, Jičin, Böhmen	Stadt-Mag. Nürnberg 4.3.1903. (Beg. 8.10.1903.) — 2 J.
Männel Karl Robert, verh. Schleifer	geb. 5.3.63, Schönheide, Sachsen	Stadt-Mag. Freising 6.11.1903. — 2 J.
Modes Johann, led. Taglöhner	geb. 7.6.78, Lechhausen, Bayern, beh. Königsberg, Böhmen	Stadt-Mag. Kempten 6.11.1903.
Petr Franz, led. Schuhmacher	geb. 11.2.84, Hlawno Sudowo, Böhmen	Stadt-Mag. Weissenburg am Sand 15.10.1903. — 3 J.
Pfau Theodor Emil, led. Maurer	geb. 18.9.78, Zschernitzsch, Sachsen-Altenburg	Stadt-Mag. Nürnberg 4.2.1903. (Beg. 28.9.1903.) — 2 J.
Plaschil Johann, led. Schlosser	geb. 12.5.77, Wien, beh. Czernowitz, Böhmen	Pol.-Dir. München 27.10.1903. — 2 J.
Plücken Ignaz Heinrich, led. Konditor	geb. 4.1.38, Cleve, Preußen	Bez.-A. Aichach 29.10.1903. (Ende 10.10.1904.)
Rausch Adolf, verh. Nagelschmied	geb. 24.10.45, Öhringen, Württ.	Bez.-A. Nördlingen 3.11.1903. — 1 J.
Reiter Katharina, led. Prostituierte	geb. 11.3.78, Nonnenweier, Baden	Pol.-Dir. München 18.10.1903. (Beg. 1.12.1903.) — 2 J.
Rösler Julius August Hermann, led. Sattler	geb. 15.2.52, Berlin	Bez.-A. Neustadt a/Saale 4.10.1903. — 2 J.
Schmoz Johannes Max, led. Commis	geb. 6.4.84 Auerbach i/V., Sachsen	Pol.-Dir. München 26.9.1903. (Beg. 10.1.1904.) — 2 J.
Schuchardt Dora, led. Dienstmagd	geb. 24.5.87, Eisenach, Sachs.-Weimar	Stadt-Mag. Nürnberg 23.9.1903. — 2 J.
Schwarz Friederike, led. Prostituierte	geb. 25.1.80, Oberrad, Preußen	Pol.-Dir. München 29.9.1903. (Beg. 15.10.1903.) — 2 J.
Stamm Eugen, verh. Kaufmann	geb. 16.12.73, Ladenburg, Baden	Stadt-Mag. Kempten 18.9.1903.
Strobel Joseph, led. Taglöhner	geb. 7.2.74, Aalen, beh. Böttingen, Württ.	Bez.-A. Lausen 23.10.1903. (Beg. 30.10.1904.) — 2 J.
Takacs Alexander, led. Schneider	geb. 22.10.81, Budapest, Ungarn	Pol.-Dir. München 9.10.1903. — 2 J.
Teuschert Robert, led. Barbier	geb. 6.9.52 Leobschütz, Preußen	Bez.-A. Neustadt a/Saale 11.9.1903. — 2 J.
Treu Marie, led. Prostituierte	geb. 21.10.77, Cottbus, Preußen	Pol.-Dir. München 1.10.1903. — 2 J.
Winkler Peter, led. Schieferdecker	geb. 29.11.66, Fachbach, Preußen	Stadt-Mag. Freising 24.9.1903. — 2 J.
Zsurka Johann, led. Schuhmacher	geb. 6.9.84, Abrudsalva, Ungarn	Pol.-Dir. München 12.10.1903. — 2 J.

Name und Stand	Alter und Heimat	Behörde, welche die Ausweisung verfügt, Datum des Ausweisungs-Beschlusses
der Landesverwiesenen		
Brehm Konrad, verw.	geb. 31.10.49, Langenschwarz, Preußen	Bez.-A. Obernburg 3.12.1903. (Ende 24.11.1904.)
Burri Walter, led. Gärtner	geb. 5.12.80, Bern, beh. Wierezwil, Schweiz	Pol.-Dir. München 14.11.1903. — 2 J.
Christall Hermann Karl Gustav, led. Zimmermann	geb. 9.1.50, Stettin, Preußen	Stadt-Mag. Nürnberg 7.10.1903. (Beg. 26.10.1903.) — 2 J.
Dohns Bruno, led. Maler	geb. 28.5.79, Niederspaar, Sachsen	Pol.-Dir. München 14.11.1903. — 2 J.
Ebert Margareta, led. Dienstmagd	geb. 24.10.82, Bischofteinitz, beh. Raschnitz, Böhmen	Pol.-Dir. München 23.11.1903. (Beg. 8.12.1903.) — 2 J.
Führer Joseph, led. Schuhmacher	geb. 9.3.71, Bobov, Steiermark	Pol.-Dir. München 27.11.1903. — 2 J.
Freitag Elise, led. Prostituierte	geb. 6.1.58, Schneeberg, Sachsen	Pol.-Dir. München 15.11.1903. — 2 J.
Fuchs Friedrich, led. Elektrotechniker	geb. 4.7.69, Stuttgart, Württ.	Bez.-A. Bamberg II 23.11.1903. (Beg. 23.12.1903.) — 2 J.
Gadu Leopold Joseph, led. Mechaniker	geb. 27.11.75, Paris	Pol.-Dir. München 4.12.1903. — 2 J.
Groll Johanna, led. Prostituierte	geb. 19.2.62, Neustadt, Preußen	Pol.-Dir. München 15.11.1903. (Beg. 1.12.1903.) — 2 J.
Harrer Johann, led. Lackierer	geb. 8.9.77, Linz, beh. Leonding, Ober-Österr.	Pol.-Dir. München 24.11.1903. — 2 J.
Hausdorf Bernhard, verh. Gürtler	geb. 28.8.55, Demitz, Sachsen	Stadt-Mag. Nördlingen 13.11.1903. — 1 J.
Heinrich Gustav Karl led. Arbeiter	geb. 5.10.79, Loitsche, Preußen	Stadt-Mag. Nürnberg 11.3.1903. (Beg. 6.11.1903.) — 2 J.
Heinz Emil Rudolf, led. Tapezierer	geb. 31.5.79, Frankfurt a/M., Preußen	Pol.-Dir. München 18.11.1903. (Ende 18.11.1904.)
Helmig Karl Albert Heinr., l. Drechsler	geb. 27.8.62, Köslin, Preußen	Stadt-Mag. Nürnberg 23.9.1903. (Beg. 12.11.1903.) — 2 J.
Hölzl Bartholomäus, verw. Taglöhner	geb. 26.8.62, Neukirchen, Österr.	Pol.-Dir. München 21.11.1903. — 2 J.
Hempel Johann Ernst, led. Arbeiter	geb. 8.4.(2.)49, Freiburg i/S.	Bez.-A. Aichach 19.11.1903. (Beg. 9.12.1903.) — 1 J.
Hentschel Gustav Adolf, verw. Tuchmacher	geb. 24.11.52, Hainichen, Sachsen	Bez.-A. Kulmbach 21.11.1903. (Beg. 30.12.1903.) — 2 J.
Höherich Karl August, led. Dienstknecht	geb. 17.8.81, Hönbach, Sachs.-Mein.	Bez.-A. Weissenburg a/S. 28.11.1903. — 1 J.
Hildenbrand Eugen, led. Sattler	geb. 7.7.77, Göppingen, Württ.	Stadt-Mag. Würzburg 3.11.1903. (Beg. 23.11.1903.) — 2 J.
Hirt Julius Karl, verh. Gärtner u. Taglöhner	geb. 10.3.58, Weikersheim, Württ.	Stadt-Mag Würzburg 17.11.1903. (Beg. 9.1.1904.) — 2 J.
Hoffmann Artur Eugen Oskar, led. Handlungsgehilfe	geb. 18.8.72, Breslau	Stadt-Mag. Ingolstadt 7.11.1903. — 2 J.
Hoffmann Georg, verw. Handelsmann	geb. 23.3.33, Heinrichs, Preußen	Pol.-Dir. München 10.11.1903. (Beg. 6.2.1904.) — 2 J.
Jankowitsch Barbara, led. Prostituierte	geb. 7.12.63, Oberthemenau, Österr.	Pol.-Dir. München 2.12.1903. — 2 J.
Kamode Emil, verh. Färber	geb. 6.5.63, Züllichau, Preußen	Stadt-Mag. Nürnberg 7.10.1903. (Beg. 16.11.1903.)
Kannewischer Wilhelm, led. Kaufmann	geb. 7.7.74, Tarnowitz, Preußen	Stadt-Mag. Nürnberg 13.11.1903. — 2 J.
Kelderer Peter, led. Schneider	geb. 12.8.71, Sterzing, Tirol	Pol.-Dir. München 21.11.1903. — 2 J.
Keller Friedrich, verh. Kaufmann	geb. 19.8.70, Berlin	Pol.-Dir. München 10.11.1903. (Beg. 7.4.1904.) — 2 J.
Kern Heinrich, led. Taglöhner	geb. 20.9.78, Weißlensberg, Württ.	Stadt-Mag. Nürnberg 26.8.1903. (Beg. 29.10.1903.) — 2 J.
Klein Wilhelm, led. Bäcker	geb. 25.7.60, Neuß a/Rh., Preußen	Bez.-A. Landau (Pfalz) 16.11.1903. — 2 J.
Komarek Hermann, verh. Musiker	geb. 10.3.61, Röschitz, beh. Borstendorf, Mähren	Pol.-Dir. München 11.11.1903. (Beg. 1.12.1903.) — 2 J.
Kowalzig Max Theodor, led. Bräuer	geb. 19.4.77, Langensalza, Preußen	Stadt-Mag. Neuburg a/D. 14.11.1903. — 2 J.
Kramer Heinrich Robert, Bergmann	geb. 16.8.55, Adorf, Sachsen	Bez.-A. Hof 29.11.1903. (Ende 10.12.1904.)

Digitized by Google

Name und Stand	Alter und Heimat	Behörde, welche die Ausweisung verfügt, Datum des Ausweisungs-Beschlusses
der Landesverwiesenen		
Krieger Franz, led. Taglöhner	geb. 8.6.65, Mannheim, beh. Weinheim, Baden	Stadt-Mag. Deggendorf 14.11.1903. — 2 J.
Liguda Alexander, led. Kellner	geb. 22.2.78, Krappitz, Preußen	Pol.-Dir. München 17.11.1903. — 2 J.
Meiner Georg, led. Schlosser	geb. 1871, Tuschkau, Böhmen	Stadt-Mag. Nürnberg 21.1.1903. (Beg. 29.10.1903.) — 2 J.
Möhrenschlager August Johann, led. Musiker	geb. 29.12.73, Magdeburg, Preußen	Stadt-Mag. Nürnberg 14.10.1903. (Beg. 7.12.1903.) — 2 J.
Müller Karl, verw. Taglöhner	geb. ? 9.50, Böhmisch Röhren, Böhmen	Bez.-A. Wolfstein 19.9.1903. (Beg. 30.10.1903.) — 2 J.
Niegemann Johann, verw. Maurer	geb. 27.8.65, Hornau, Preußen	Bez.-A. Donauwörth 27.11.1903. (Beg. 30.12.1903.) — 2 J.
Otto Elsa Wanda Frieda, ledige Prostituierte	geb. 19.6.76, Spandau, Preußen	Pol.-Dir. München 3.12.1903. — 2 J.
Palm Karl Wilhelm Gottfried, led. Posamentier	geb. 29.4.36, Barmen, Preußen	Bez.-A. Miltenberg 7.12.1903. — 2 J.
Paulson Gottlob, led. Eisendreher	geb. 23.2.74, Merseburg, Preußen	Bez.-A. Garmisch 24.10.1903. — 2 J.
Pelz Elise, led. Näherin	geb. 9.11.84, Neubistritz, Böhmen	Pol.-Dir. München 27.11.1903. (Beg. 26.12.1903.) — 2 J.
Petela Julius Rudolf, led. Kellner	geb. 16.1.86, Prag, Böhmen, beh. Biskowice, Galizien	Pol.-Dir. München 24.11.1903. — 2 J.
Pfau Lorenz, verh. Schneider	geb. 20.7.49, Kinzigthal, Baden	Pol.-Dir. München 27.11.1903. (Ende 1.12.1904.)
Promberger Aloys, led. Schreiner	geb. 24.5.78, Steyr, beh. Ebensee, Ober-Österr.	Pol.-Dir. München 28.11.1903. — 2 J.
Rabe Oskar Theodor, verw. Kaufmann	geb. 2.2.50, Glauchau, Sachsen	Stadt-Mag. Nürnberg 5.8.1903. (Beg. 29.10.1903.) — 2 J.
Röslin Eugen, led. Mechaniker	geb. 22.5.82, Rottenburg a/Neckar, Württ.	Pol.-Dir. München 6.11.1903. (Beg. 2.1.1904.) — 2 J.
Rieck Franz, led. Hutmacher	geb. 24.3.83, Wien, beh. Krems a/Donau, Nied.-Österr.	Pol.-Dir. München 21.10.1903. (Beg. 12.11.1903.) — 2 J.
Riemenschneider Heinrich, led. Maurer	geb. 1.5.75, Wenzen, Braunschweig	Pol.-Dir. München 31.10.1903. (Beg. 20.11.1903.) — 2 J.
Rosenfeld Wilhelmine, led. Kellnerin und Prostituierte	geb. 26.10.75, Hannover, hessische Staatsangeh.	Stadt-Mag. Würzburg 13.10.1903. — 2 J.
Scheibner Pauline, led. Kellnerin	geb. 30.3.76, Groß-Zschocher, Sachsen	Stadt-Mag. Nürnberg 26.8.1903. (Beg. 30.9.1903.) — 2 J.
Schenk Fritz, led. Klempner und Kupferschmied	geb. 14.11.74, Paluswitz, Preußen	Stadt-Mag. Hof 27.10.1903. — 2 J.
Schmeisser Joseph, led. Tischler	geb. 13.3.57, Altlieben, Böhmen, sächs. Staatsangeh.	Bez.-A. Kitzingen 10.11.1903. (Ende 1.12.1904.)
Schneider Johann August, lediger Handschuhmacher	geb. 24.10.43, Kaltenhaus, Preußen	Bez.-A. Neustadt a/Saale 13.10.1903. — 2 J.
Schultze Johann Georg, led. Schausteller	geb. 14.7.82, Sonneberg, preußisch. Staatsangeh.	Stadt-Mag. Würzburg 4.8.1903. (Beg. 28.10.1903.) — 2 J.
Sprandel Martin, led. Käser	geb. 3.9.85, Langenau, Württ.	Stadt-Mag. Kempten 16.10.1903. (Beg. 25.2.1904.)
Streblow Franz, led. Former	geb. 31.3.69, Ueckermünde, Preußen	Bez.-A. Hofheim 27.10.1903. — 2 J.
Strobl Pauline, led. Kellnerin	geb. 2.1.83, Neckartenzlingen, Württ.	Pol.-Dir. München 14.10.1903. (Beg. 16.11.1903.) — 2 J.
Stupka Joseph, led. Schreiner	geb. 6.2.43, Weschin, Böhmen	Pol.-Dir. München 30.10.1903. — 2 J.
Tanner Hermann, led. Bäcker	geb. 4.9.77, Urnäsch, beh. Rehetobel, Schweiz	Stadt-Mag. Kempten 2.10.1903. (Beg. 7.1.1904.)
Thienel Joseph Karl, led. Bader	geb. 3.9.73, Leobschütz, Preußen	Stadt-Mag. Kempten 29.9.1903. (Beg. 29.11.1903.)
Ullmann Karl, led. Gelbgießer und Gelbdreher	geb. 2.2.75, Inowrazlaw, Preußen	Bez.-A. Haßfurt 28.10.1903. — 1 J.
Vogel Bernhard, led. Gärtner	geb. 26.10.66, Frankfurt a/M.	Pol.-Dir. München 8.11.1903. (Ende 10.11.1904.)
Wintzen Juliana, led. Modistin	geb. 31.1.75, Düsseldorf, Preußen	Pol.-Dir. München 5.10.1903. — 2 J.
Wolf Robert, led. Commis	geb. 18.3.84, Wien	Pol.-Dir. München 20.10.1903. — 2 J.

Inhalts-Verzeichnis

des Bayerischen Zentral-Polizei-Blattes vom 1. Januar bis inkl. 30. Juni 1903.

abische Ziffer bezeichnet die Nummer des Hauptblattes, die römische die Nummer der Beilagen zum B. Z.-P.-Bl. pro 1903 (Verzeichnis der Landesverwiesenen).

ebr. Ant. Eb. 63
rg . . . 10
phan . . . 63
eorg . . . 8
ob. Gottlieb 71
Johann . . I
teas . . . 28
ann . . . 15
Michael . 53
Emma . . 76
Johann . . 68
r Lorenz . 36
am . . . 56
hanna . . I
sef . . . I
nrad . . . 76
oritz . . . 78
Joseph . . V
Johann . . 18
Christ. Hrch. I
August . . 55
" . . 58
Luise . . 77
ne Friederike 77
ver . . . 61
ohann . VII
Emma . . 76
oys . . . 62
ofefine . . 62
ichael . . 40
manuel . . 70
August . . 45
Franz . . 44
Friedrich . 42
Heinrich . . 14
Ludwig . . 83
Xaver . . 70
Joh. Hch.
n . . . I
ichael . . 9
" . . 72
Alexander . 63
Joseph . . 51
r Johann . 76
Friedrich . 83
Anton . . 8
Karl . . 7
nton . . 54
eorg . . 79
Maria . . 20
Ulrich . . 64
ich. Ludwig 42
Heinrich . 72
Anton . . II
Pietro . . 77
Aloys . . 19

Ambroster Aloys . . 35
Ammer Joseph . . 73
Amerein Josef . . 5
Amerell Max . . . 45
Ammerseder Therese . 32
Amler Johann Friedr 66
Amos Heinrich . . 39
" . . . 71
Anderl Konrad . . 45
Anderle Franz . . III
Andrae Johann . . 4
Andres Georg . . . 62
Andreß M. 18
Aneser Anton . . . 42
" . . 36
Aneser Ursula . . . 16
Anneft Johann . . 74
Angel Joh. Jakob . 28
Angene Georg Peter 38
Anger Emil . . . 45
Angerer Adolf . . . 54
Angerer Hermann . . 26
Angerer Johann . . 29
Angerer Josef . . . 4
von Anhalt Gerth . 12
Ankl Franz Xaver . 8
Anscheit Hermann . I
Ansmann Sophie . 1
Anwander Joseph . 29
Anzel Francesco . . 79
Anzel Luigi . . . 79
Anzinger Joseph . . 79
Anzoli Joseph . . VII
Apfelbeck Ida . . . 40
Ahrens Karl . . . 54
Arlt Max I
Arndt Hermann . . II
Arnold Joseph . . 48
Arnolds Julius . . 68
Artmann Heinrich . 83
Asböck Joseph . . . 33
Aschauer Kilian . . 39
Ascheneller Gottlieb . 32
" . . 54
Aschenwald Franz . 5
Asum Johann . . . 8
Auberle Sebastian . 8
Auer Heinrich . . . 78
Auer Joseph . . . 23
Auerbach Abraham . 64
Auernhammer Wilh. 11
Auernheimer Mathilde 55
Auguftin Anna . . 7
" . . 79
Auguftin Hubert . . 33
Aumann Franz . . 23
Aumüller Juftinus . 20
Aumüller Rosa . . 36

Aumüller Rosa . . 43
" . . 64
Aunkofer Ludwig . . 64
Auracher Michael . 53
Auster David . . . 79
Ay August 36
" . . . 71
Ayinger Johann . . 6
Bach Johann . . . 60
Bachbauer Johann . 71
Bachl Urban . . . 17
Bachlberger Johann . 81
" . 36
Bacher Josefa . . . III
Bachmann Philipp (Wilhelm?) . . . 19
Bachmann Willy . . 70
Bachmaier Wilhelm . 10
Bachschuster Christian 82
Bachthaler Didakus . 54
Bachzauner Maria . 47
Bade Ernst . . . 72
Baader Heinrich . . 64
Bader Johann Adam 62
Bader Josef . . . 17
Bader Joseph . . . 49
Bader Wilhelm . . 16
Badersbach Ludwig . 12
" . 80
Baderschneider Jakob . 47
Bajutti Gio Batta . 56
Back Rosa 26
Backert Daniel . . 68
Ballack Johann . . I
Balbach Joh. Andr. . V
Bald Gustav . . . 11
Baldauf Gebhard . 74
Balogh Joseph . . 46
Bamberger Anna . . 3
Bamig Friedrich . . 15
Bahn August Wilhelm 50
Banhardt Karl . . I
Barnickel Joh. Georg 51
Barth Franz Michael 68
Barth Franziska . VII
Barth Georg . . . 63
Barth Karl Isidor . 63
Barth Wilhelm . . 63
Bartl Joseph . . . 32
Bartenschlager Domin. 75
Baßler Georg . . . 63
Bast Joseph . . . 58
Basta Rado . . . 61
" . . 79
Bacchi Battista . . 82
Bauch Johann . . 32

Bauch Nikolaus Joh. 23
Bauer Albert . . . 5
" . . . 55
Bauer Anna . . . 5
Bauer Anna . . . 19
Bauer Emil . . . 59
Bauer Ernst . . . 15
Bauer Phil. Eduard 63
Bauer Franz . . . 42
Bauer Franz . . . 45
Bauer Fredi (Friedr.) 47
Bauer Georg . . . 12
" . . . 23
" . . . 36
Bauer Georg . . . 53
Bauer Gustav . . 73
Bauer Jakob . . . 26
Bauer Johannes . . 63
Bauer Joh. Friedrich 10
Bauer Joh. Michael 62
Bauer Joseph . . . 23
Bauer Joseph . . . 37
Bauer Joseph . . . 44
Bauer Josef Wilhelm 5
Bauer Karl . . . 16
Baur Karl 40
Bauer Karl August . II
Bauer Leonhard . . 48
Bauer Ludwig . . 9
Bauer Ludwig . . 21
" . . 23
Bauer Luise . . . 62
Bauer Michael . . 45
Bauer Paul . . . 41
Bauer Paul Hr. Gottfr. 15
Bauer Rosalia . . 37
Bauer Tobias . . . 51
Bauer Wilhelm Ludwig 47
Bauernschmitt Marg. 28
Bauert Emil . . . 46
Baulibl Max . . . 37
" . . . 41
Baumann 28
" 50
Baumann Albert . . 12
Baumann Barbara . 16
Baumann Franz . . IV
Baumann Friedrich . I
Baumann Johann . 62
Baumann Johann . 79
Baumann Karl . . 61
Baumann Karl Friedr. 49
Baumann Karolina . 51
Baumann Lorenz . . 59
" . . . 66
Baumann Mathilde . 3

Baumann Moses . . 55
Baumann Simon . 36
Baumgart Robert . IV
Baumgarten Karolina 2
Baumgartner Balbol. 37
Baumgartner Edeltr. 2
Baumgartner Franz . 70
Baumgartner Frz X. 47
Baumgartner Gottfr. 77
Baumgartner Johann Baptist 26
Baumgartner Josef . 9
Baumgartner Joseph . 54
" . 60
Baumgartner Karl . 26
Baumgartner Magdal. 9
Baumgartner Narziß 43
Baumgärtner Franz . 32
Baus Andreas . . 1
Bauft Anton . . . 35
Baß Barbara . . . 38
Bee Maria 51
" 58
Becher Franz . . . 40
Becherer Josef . . . 17
Becherer Lorenz . . 56
Bächler Christoph . 33
Bechtel Eduard . . 27
Bechtluft Jakob . . 63
Bechtluft Karl . . . 63
Bögl Friedrich . . . 71
Bögel Georg . . . 31
Bögle Johann . . . 45
Bögler Joseph . . . 79
Beyer 4
Beyer Friedrich Wilh. 60
Bayr (Beyer) Fritz . 68
Bayer Georg . . . 31
" . . . 55
Bayer Georg . . . 62
Bayer Georg . . . 65
Baier Johann . . . 36
Bayer Johann . . 53
Bayer Joh. Baptift . 62
Baier Johann Georg 83
Baier Norbert . . 7
Bayerer Ernst . . . 16
Bayerl Johann . . 72
Bayerlein Helene . . 24
Bayerlein Joh. Paulus 6
Beifuß Georg Anton 45
Beiler Robert . . . III
Bäuml Maria . . . 8
Bäumer Albrecht . . 26
" . . 72
Bäumlein Georg . . 61

Digitized by Google

Bäumler Franz Xaver 54
Bäumler Katharina . 41
Beimler Lorenz . . 67
Beinrieder Georg . . 41
Bayrer Franz Xaver 34
Beisl Georg . . . 3
" " . . . 5
Beisl Joseph . . . 77
Beißwanger Johann 18
Beutlhauser Ludwig . 34
Beutelsbacher Pauline 75
Beck Adolf 6
Beck Franz I
Böck Fridolin . . . 24
Beck Georg 36
Böckh Hermann . . 39
Beck Johann . . . 83
Böck Ludwig . . . 2
Beck Michael . . . 1
Beck Otto 53
Böck Therese . . . 47
Böckl Johann . . . 17
Böckel Josefa . . . 2
Böckl Peter . . . 17
Becker Ferdinand . . 63
Becker Franz . . . 49
Becker Friedrich . . III
Becker Georg . . . 55
Becker Gustav . . . 63
Becker Heinrich . . 63
Becker Wilhelm . . 61
Böckler Karl August . 28
Böckler Theodor . . 28
Beckmann Alfred . . 12
Böhl Joh. Joseph . 63
Behl Joseph . . . 49
Böhler Alfred . . . 40
Beller August . . VII
Böhler Maria . . . 31
Belleville Charles . 69
Böhlke Adolf . . . II
Bälz Johann . . . 26
Böhm Aloys . . . 19
Böhm Ferdinand . . 34
Böhm Georg . . . 39
Böhm Georg . . . 51
Böhm Johann . . 48
Böhm Johann . . 74
Böhm Johanna Marg. (Anna) 20
Böhm Joseph . . . 54
Böhm Karl . . . 9
Böhmer August (Wilh. Karl) 40
Böhmer Berta . . . 40
Böhmer Eugen . . 33
Böhmer Friedr. Aug. 42
Böhmer Jakob . . 79
Böhmer Magdalena (Alwine) 40
Bömmerl Georg . . 74
Bendl Aloys . . III
Bender Ludwig . . 45
Böhner Barbara . . 49
Böhner Franz Herm. 20
Bennet Sybil (Sibylla) 27
Benetek Georg . . . VI
Benghauser Valentin . 32
Behnke Julius . . 9
Benkler Gustav . . 82
Benoit August . . 12
Bänsch Ferdinand R. I
Bentenrieder Joseph . 31
Benz Paul 10
Benzenstadler Marie . 26
Benzev Louis . . . 33
Bär Georg 4
Behr Georg . . . 80
Bähr Heinrich . . . 37
" " . . . 45
Baer Johann . . . 4
Bär Johann . . . 45
Behr Josefa . . . 5
Bähr Sigmund . . 63
Beer Wenzel . . . 59
Berchem Freiherr von 20
Berbarie Felix . . 29
Bärenklau Albert . . 60
Bärenz Eberhard . . 19
Böhrer Michael . . 42
Berg Friedrich . . . 68
Berg Heinrich . . . 72
Bergbauer Maria . 28
Berger Albert . . VII
Berger Elise . . . 77
" " . . . 79
Berger Friedrich . . 48
Berger Johann . . 5
Berger Johann . . 24
Berger Joseph . . . 56
Berger Joseph . . VII
Berger Konrad . VII
Berger Maria . . . 69
Berger Martin . . 6
Berghammer Regina . 56
Berghofer Peter . . 78
Bergmann Ed. Kasp. IV
Bergmann Georg . . 36
Bergmann Heinrich . II
Bergmann Jakob . . 40
" " . . 56
Bergmann Joseph . 58
Bergmann Joseph . 67
Bergmann Wilhelm . 13
Bergmüller Adam . 23
Bergmüller Alban . 29
Bergmüller Peter . . 2
Bergrab Jakob . . 51
Berle Magdalena . . 55
Bering Albert . . . 35
Behringer Johann . 71
Behringer Joh. Georg 47
Böhringer Joh. Herm. 66
Böhringer Josef . . 7
" " . . 13
Behringer Paulus . 12
Behringer Peter Joh. 61
Beringer Rosa . . . 40
Berkl Michael . . . 79
Berktold Leo . . . 17
Berlauer Joh. Ludw. 48
Berlinghoff Magdalena 73
Bermann David . . 6
Bermanseder Barbara 43
Bermanseder Franz . 43
Bernad Heinrich . . 63
Berndt Heinr. Gustav 82
Berner Ludwig . . 28
Bernhardt Simon . 18
Bernklau Joseph . . 50
Bernrieder Kreszenz . 27
Bernstetter Joseph . 35
" " . 36
" " . 44
" " . 49
Bernthold Friedrich . 23
Bertagnolli Virginia . 55
" " . 72
Bertl Justine Josepha 50
Berzel Joseph . . . 60
Böschenstein Hans . 67
Besl Anton . . . 29
Besold Florian . . 62
Besold Michael . . 62
Beßler Benedikt . . 78
Böttcher Otto Franz 19
Böttcher 80
Bötz Andr. Wilhelm . II
Betz August . . . 82
Betz Johann . . . 6
Betz Johann . . . 53
Betz Kaspar . . . 8
Betz Lorenz . . . 61
Betz Peter Wilhelm . 51
Betzner Friedrich . . 14
Bezold I Joseph . . 29
Bicha Franz . . . 39
Bichlmeier Joseph . 36
Bichlmaier Lorenz . 6
Bücherl Johann Adam 62
Bichler Katharina . 67
Bichler Therese . . 82
Büchner Michael . . 47
Biederer Michael . . 68
" " . . 82
Biedermann Lorenz . 71
Bick Ludwig . . . 36
Bickler Friedrich . . 2
Bilek Albert . . . I
Bühler Andreas . . 68
Bihler Joseph Anton 45
Bühler Leonhard . . 51
Billig Norbert . . . 79
Billig Therese . . . 36
Bielkopitsch Kopelis . 73
Bielkowitzsch Koppel . 73
von Bülow Hans . 78
Bindl Michael . . 43
Binder Franz . . . 6
Binder Franz . . . 11
Binder Friedrich . . 4
Binder Johann . . 14
Binder Josef . . . 3
Binegger Otto . . . 60
Binnermann Johann 17
Bing Kurt 1
Bienlein Johann . . 54
Binutti Antonio . . 78
Bihr Johannes . . 70
Bürgl Engelbert . . 76
Bürgler Franz . . 11
Bierl Ludwig . . . 82
Biehringer Aloys . . 78
Birkbauer Rudolf . 79
Birkl Ludwig . . . 61
Birkmann Johann . 23
Birkner Georg . . 64
Bürkner Jakob . . 23
" " . . 49
Birle Anna . . . 55
Bührlen Leopold . . 10
Biermeier Karolina . 19
" " . 49
" " . 53
Birn Isaak 68
Birnkammer Barbara 54
Birnthaler Sebastian 45
Biersack Thomas . . 83
Biswanger Johann . 70
Bleswanger Margar. . 10
Bittermann Barthol. 16
Büttner 47
Bittner Joseph . . 49
Büttner Julius . . 47
Bitscher Therese . . 29
" " . . 76
Bitzer Jakob . . . 62
Blab Franz . . . 58
Blab Ludwig . . . 27
Blacha Matthias . . 64
Blank Adolf . . . V
Blank Eduard . . . I
Blanc Emil Julius . 23
Blank Georg . . . 20
Blank Josef . . . V
Blatz Johann . . . 68
Bleh Johannes . . 49
Blöcker Christian . 39
Blechschmidt Anna . 36
Blechschmidt Christian 75
Bleindl Anna . . . 7
Bleininger Angelius . 62
Blendinger Paul Karl 34
Blößel Sebastian . . 50
Bläser Eduard . . 9
Blind Eduard . . . 14
Blind Karl 65
Bloch Friedrich . . 23
Bloch Joseph . . . 16
Block Albert . . . 39
Block Johann Ernst 2
Blum Emil . . . 61
Blum Hermann . . 5
Blum Josef . . . 45
Blum Maternus . . 19
Blum Matthias . . 23
Blum Robert . . .
Blum Robert Wilhelm
Blumenstihl Lorenz .
Blumenthal Franz .
Blumer Christian Jak.
Bochtler Meinrad .
Bodenschatz Christoph
Bogensperger Vincenz
Bogner Johanna . .
" . .
Bogner Josef . . .
Bogner Josef . . .
Bogner Maria . .
Bolvin Karl Benedikt
Bolz Adam . . .
Bohmann Joh. Lud.
Bohmann Raphael .
Bomberger Anton .
Bomberger Katharina
Bohn Frank . . .
Bonauer Joseph . .
Bohner Johann . .
Bohnert Emil . . .
Bohni Jakob . . .
Bohni Karoline . .
Bohny Lina . . .
Bordollo Johann . .
Borg Julius . . .
Bornio Pietro (Peter)
Borst Joh. Nikolaus
Borst Thomas . . .
Bosch Hermann . .
Bosch Joh. Melchior
" .
Bosch Joseph . . .
Bosl Georg . . .
Bossert Heinrich .
Boshart August .
Boos-Waldeck Hugo Graf von . . .
Bott Anna . . .
Bott Stefan . . .
Botti Francesco .
Borleitner Anton .
Borleitner Johann .
Bootz Euzen . . .
Brabl Joseph . . .
Braden Jakob . . .
Brandt Albert . .
Brand Antonie .
Brand Gottlieb . .
Brand Johann . .
Brand Julius . . .
Brand Maria . . .
Brandeis Heinrich .
Brandel Barbara .
" " .
Brandl Franz . . .
Brandl Johann . .
Brandl Joseph . .
Brandl Martin . .
Brandel Peter . .
Brandl Rosa . . .
Brandmeir Georg . .
Brandmeier Wilhelm

r Peter . . 36
Ritter Joh. Frdr. 77
etter Otto . . 63
er Ludw. Maria 83
er Theodor . I
Ludwig . . 66
Jakob . . . 34
. 40
Anna . . . 7
Eugen . . . 45
Franz . . . 26
Friedrich . . 26
Hubert . . VII
Jakob . . . 63
Johann . . 55
Johann . . 74
Josef . . . 1
Joseph . . . 58
Karl . . . 11
Michael . . 74
Thereſe . . 56
. . . 83
t Matthias . 10
. . 29
Julius . . V
Maria . . 60
rger Nikolaus 43
er Karl . . 78
l Leon . . 16
bauer Maria 14
ngelbert . . 1
ys . . . 77
hann Georg 19
rl 7
dolf . . . 79
ſer Joſef . . 3
Joſef . . 16
er Thereſe . 40
Anton . . 12
. . 21
Hans . . 49
r Wilhelm . 21
r Georg . . 71
ch Michael . 66
ohann . . 7
r Andreas . 5
ohann . . 23
renz . . . 63
Joſeph . . 32
Georg . . 24
Johann . . 11
Philipp . . 11
igelbert . . 83
hann . . 32
Georg . . 51
ter . . . V
Joſef . . 6
ranz . . . 24
Franz Xaver 53
Aloys . . 7
ovanni . . 43
ermann . 43
loys . . . 7
Fanny . . 16

Bristinoni Luigi . . 48
Brixle Thereſe . . . 56
Brobeil Katharina . IV
Broſchardt Peter . . 1
Broſius Herm Karl Otto 82
Brugger Bernhard . 61
Brugger Friedrich . 69
" " . 80
Brugger Roman . VII
Bruckmann Matthias 10
Bruckmeier Korbinian 29
Bruckner Andreas . 13
Bruckner Karl . . . 8
Brunner 16
Brunner Aloys . . 39
Brunner Chriſtoph . 27
" " . 64
Brunner Friederike Karoline 54
" " . . 83
Brunner Friedrich . 51
Brunner Joh. Friedr. 53
Brunner Joh. Georg 5
Brunner Joſeph . . 66
Brunner Karol. Steph. 62
Brunner Konrad . . 68
Brunner Otto . . . 21
Brunner Wilhelm . 7
Brunnhofer Jakob . 83
Bruni Giovanni . . 43
Brunſt Jakob . . . 63
Bruſtia Damiano . . 1
Broucek Franz . . . II
Bub Johann . . . 7
Bub Joſefa . . . 7
Buberl Anna . . . V
" " . . . 65
Buch Artur . . . 67
Buch Klemens Bruno 78
Buchberger Aloys . 21
Buchberger Joſeph . 47
Bucher Karl . . . 77
Bucher Max . . . 62
Bucher Michael . . 46
Buchinger Maria . . 62
Buchinger Matthias . 68
Buchwieſer Johann . 10
Budenbender Gg. Fr. 68
Budigoi Johann . . II
Bugge Ernſt Richard 46
Bugl Aloys . . . 70
Bujarek Franz . . 13
Buckel Andreas . . 5
Buckenleib Barbara . 2
Buhl Ambros . . . 82
Buhl Otto III
Boulley Johanna . 53
" " . 55
Buhlheller Alexander . 58
Bunjes Otto . . . II
Bunke Max . . . VI
Bunzelt Georg . . . 27
Bureſch Agnes . . 16
Burger Joſef . . . 14
Burger Joſeph . . 31
Burger Karl . . . 27
Burghardt Max . . V
Burkard Ferd. Adrian 45
Burkert Wilhelm . . III
Burkes Michael . . 16
Burnik Blaz . . . 86
Buſch Philipp . . . 50
Buſch Georg Leonhard 41
Buz Guſtav . . . 82
Chelini Robert . . 8
Chmelik Joſepha . . 42
Chriſt Eduard . . 69
Chriſt Georg . . . 37
Chriſt Joh. Baptiſt . 74
Chriſtan Johann . 33
Chriſtanz Gg Julius 71
Chriſtian Friedrich . 72
Chriſtmann Adam . 74
Chriſtoph Paul Arno 8
Daab Georg . . . VI
Dabelſtein Ed. J. E. V
Dachgruber Jakob . 29
Dachgruber Thereſe . 29
von Dahinten Anton 65
Dahl Max 51
Dallner Paulus . . 47
Dalſaß Emanuel . . 37
Dalſaß Maria . . . 47
Damm Franz . . . 74
Damm Karl Viktor . 8
Dambrowsky Guſtav 53
Dämul Jämig . . 31
Danner Franz Xaver 37
Danner Simon . . 29
Dangl Joſeph . . . 73
Daniel Johann . . 3
Danninger Joſef . . 10
Danker Friedrich . . 37
Danzer Michael . . 7
" " . . 44
Dapperger Kaſpar . 12
Darchinger Jakob . 42
Daſch Joh. Wendelin VI
Daſchinger Joſef . . 4
Daumer Richard . . 32
De Angeli Giovanni 66
De Bortoli Karl Albert 15
Debus Guſtav . . . 42
Dederer Bernhard Chr. Friedrich 10
Deffner Georg . . 63
Defren Heinrich . . 63
Defren Johannes . . 63
Degelmann Joh Heinr. 51
Deglmann Michael . 10
Day Johannes . . 63
Deibl Martin . . . 51
Deuber Adam . . . 48
Däubler Johann . . 79
Deuerling Guſtav . 18
Deiner Friedrich . . 3
Deiner Friedr. Gottfr. 1
Deinert Heinr. Abraham 19
Deininger Johann . 48
Daininger Thereſe . 50
Deußer Friedrich . . 16
Deutſch Eduard . . 58
Deutſch Ludwig . . 63
Deichſelsberger Maria 8
Decker Bernhard . . 37
Decker Georg . . . 34
Decker Johann . . 10
Decker Maria . . . 41
Dell' Angelo Giovanni 78
Dellerer Ludwig . . 23
Dölling Karl Rudolf 40
Döllinger Anton . . IV
Döllinger Georg . . 79
Delies 81
De Lucca Giovanni . 75
Demmel Joh. Simon 70
Dämmerich Paul Rich. IV
Denk Friedrich . . 64
Dentler Georg . . . 61
Depaul Eliſe . . . 72
Depaul Francesco (Franz) 72
Döppel Michael . . 14
Derr Gottlieb . . . 58
Döring Anna . . . 41
Dörner Karl . . . 63
Derotea Biaggio . . 77
Dörrſam 78
" " . . . 79
Deſſauer Michael . . 44
Däſchinger Franziska . 34
Deßer Adolf . . . 18
Deſer Franz . . . 32
Desnan Valentino . 77
Dettl Bartholomäus . 43
Detterbeck Joſeph . . 44
Dötſch Peter . . VII
Dewald Balthaſar . 21
Dötzer Georg . . . 40
Dichtel Martin . . 60
Dick Adam IV
Dick Frdr. Ferd. Erich 6
Dick Georg 18
Dicke Maria . . . 48
Dickerſcheid Peter . . 63
Diehl Georg . . . 27
Düll Martin . . . 45
Dielangelo Giovanni . 73
Diehm Valentin . . 51
Dümmler Johann . 43
Dümler Joſeph . . 62
Dümler Rudolf . . 1
Dümling Heinrich . 40
Dimperl Maria . . 50
" " . . 59
Diener Franz . . . 70
Dinkel Michael . . 5
Dinta Anton . . . 54
" " . . . 79
Diepold Georg . . 13
Dirr Babette . . . 31
Düring Johann . . 48
Dirkes Franz . . . 1
Dierks Karl Herm. . V
Dirſchl Raimund . . 20
Diſcher Friedr. Wilh. 9
Diſterer Maria Thereſia 51
" " . . 65
Diſtler Gottfried . . 16
Dieſtler Gottlieb . . 28
Dieſtler Maria (Anna) 14
Dietel Johanna Sophie 2
" " . 14
Dietel Konrad Karl . 62
Dietl Kreszenz . . 33
Dietl Thomas . . . 6
" " . . . 51
Ditter Amalie . . 83
Ditter Johann . . 82
Dittrich Anton . . 11
Dietrich Benedikt . . 27
Dietrich Johann . . 69
Dietrich Konrad . . 6
Dietrich Oskar . . . 62
Dietrich Rudolf . . 18
Dietſche Adam . . . 80
Dietz Chriſtoph . . 11
Dietz Franz Anton . III
Dietz Hermann . . VI
Dietz Johann . . . 13
Dietz Karl 63
Dietz Wilhelm . . . 8
Dialio David . . . 48
Dobel Joh. Friedrich 35
Dobmeier Johann . 71
Dobmeier Joſeph . . 62
Doll Balthaſar . . 10
Doll Matthias . . 43
Dolar Andreas . . 32
Dolber Richard . . 4
Dollenz Matthäus . 14
Dollerz Matthias . . 11
Dolezal Theodor . . V
Dollinger Jakob . . 1
Dollmann Michael . 1
Donath Adolf . . . V
Donath Alfred Rich. VII
Donath Matthias . VI
Donsbach Philipp . IV
Dorbath Karl Joſeph 63
Dorn Kunigunde . . 47
Dornig David . . . 73
Doſualdo Luigi . . II
Dottelbacher A Margr. 61
Dotterweich Adam . 42
Dotterweich Franz . 51
Dotterweich Sebaſtian 51
Dotzauer Guſtav Gg. 78
Dreher Georg . . . 68
Dreimayer Franz . . 19
Dreißigacker Johann . 15
Dreſcher Friedr. Wilh. 51
Dreßel Iſrael Reinh. II
Drechſel Guſtav . . 40
Drechsler Thereſe . . 2
Drechsler Wilhelmine 2

Digitized by Google

Drechsler Wilhelmine 18
Drexler Wilhelmine . 38
Droll Adam . . . 28
Droll Augustin . . 45
Droll Franz Hermann 46
Druck Anton . . . 58
Duda Anton . . . II
Dullinger Josef . . 21
Dumpert Andreas . 51
Dunger Robert Brnh I
Dunkel Eugen . . . 45
Dunkl Katharina . . 4
Dunker Johann . . 78
Dupal Josef . . . 17
Dupuis Leonhard . . 69
Durchanek Ferdinand 73
Durchholz Gustav . 56
Durner Georg . . 18
Durz Xaver . . . 44
Duschl Leonhard . . 55
Duscher Jakob . . . 45
Dusold Andreas . . 51
Ebel Johann . . . 63
Ebel Wilhelm . . . VI
Eberhardt Georg . . 78
Eberhardt Georg . . 82
Eberl Eduard . . . 55
Eberl Martin . . . 64
Eberl Max . . . 47
Eberle Fritz . . . 5
Eberle Georg . . . 63
Eberle Joh. Christian 63
Eberle Johanna . . 47
Eberle Maximilian . 6
Eberle Maximilian . 48
Ebermann Theodor Heinrich Albert . . IV
Eber Pohnla Johann 51
Ebersberger Ferdinand 6
Eberl Therese . . . 34
Ebert Franz Kaspar 45
Ebner Joseph . . . 44
Ebner Maria . . . 73
Echtler Sebastian . . 37
Edelhäußer Eduard . 51
Edelmann Karl . . 66
Edelmann Max Paul III
Eder Albert . . VII
Eder Franz . . . 43
Eder Friedrich . . 88
Eder Johann . . . 21
Eder Johann . . . 61
Eder Luise Friederike 77
Eder Paulus . . . 58
Eder Rosine Katharina 77
Oedinger Maria . . 32
Edmeier Karl . . . 67
Ehgartner Leonhard . 5
Eggkraut Nikolaus . 78
" . 79
Eggenschwiler Albert . II
Eger Joseph . . . 60
Egger Leonhard . . 78
Egger Max 21
Egger Maximilian . III
Eggerer Franz . . . 44
Eggert Anna . . . 28
Eggert Johann . . 5
Eggert Maria . . . 28
Eggle Joseph . . . 74
Egg v. der Gröndal . 5
Eibl Joseph . . . 83
Eichel Johannes . . 68
Eichleder Kreszenz . 77
Eichenseher Martin . 48
Aicher Amalie . . 33
Eichermüller Joseph . 70
Eichhammer Josef . 9
Eichheim Ignaz . . 41
Eichhorn Herm. Ludw. 60
" 64
von Eichhorn Joseph 35
Eichhorn Peter . . 51
Eichinger Joseph . . 28
Eichinger Joseph . . 47
Eichinger N. . . . 23
Eichling Heinrich . . 65
Eichlinger Anna . . 10
Eichner Joseph . . 43
Eichner Konrad . . 79
Eierkaufer Joseph . 74
Eiffländer Heinrich . 10
" . 11
Aigner (Aeugner) Anna 7
" 79
Aigner Anna . . . 72
Aigner (Aeugner) Joh. 7
Aigner Johann . . 15
Aigner Maria . . . 50
Eulenberg Friedrich . 32
Eulenberg Otto . . 32
Einbuber August . 13
Einsiedl Johann . . 13
Einwanger Joseph . 58
Einzinger Elisabeth . 24
Euring Wilhelm . . 61
" . 67
Euringer Valentin . 64
Eurisch Johann . . 71
Eisenbacher Gg Aug. 77
Eisenhöfer Ludwig . 64
Eisenmann Georg . . 60
Eisenreich Michael . 58
Eisenschink Georg . . 64
Eisgruber Georg . . 54
Eisinger Leonhard . 68
Eisold Ernst . . . 26
" . 60
Eitler Anna . . . 40
Ek Adam Aloys . . 45
Ekart Markus . . 78
Eckel Franz . . . 80
Eckel Franz Ignaz . 40
Eckl Karl 16
Eckl Magdalena . . 79
Eckenbrecher Gg. Lud. III
Ecker Michael . . . 62
Ecker Peter 43
Eckert Aloys . . . 6
Eckert Andreas . . 53
Eckert Jakob . . . 61
Eckert Johann . . 41
Eckert Joseph . . . 60
Eckert Sebastian . . 17
Eckstein Sally . . . 11
Eller Franz . . . 66
Oehler Johann . . 36
Elias Adolf . . . 70
Oelkoch Konrad . . 34
Ellmann Anton . . 39
Ellmann Babette . . 56
Elmer Jakob . . . 61
Elser Philipp . . . 68
Elser Karl Jakob . 1
" . 35
Eltiste Daniel Gottlieb 6
Ehm Karl 59
Ehmann Josef . . 2
Emele Wilhelm . . 24
Emend Mathilde . . 21
Emmer Heinrich . . 65
Emmer Lorenz . . 62
Emmert Michael . . 83
Emhardt Johann . . 79
Emil Wilhelm . . 66
" . 82
Endres Anna . . . 24
Endreß Joseph . . 40
Enge Paul Otto . . 58
Engl Joseph . . . 62
Engel Karl 63
Engel Marie . . . 48
" . 75
Engl Max 5
Engelbrecht Joseph . 68
Engelhardt Alfred Otto 34
Engelhardt Anton . 82
Engelhardt Friedrich . 27
Engelhardt Max . . 73
Englniederhammer Walburga . . . 11
Engerer Franz . . . 26
Englerth Franz Xaver 45
Oehninger Karl . . 70
Entrich Guido . . 76
Enzesberger Matthias 64
Enzinger Anna . . 42
Epp Karl 59
Epp Roman . . . 32
Epple Otto . . . 29
Erras August . . . 35
" . 40
Erbl Moz 61
Erber Martin . . . 6
Erber Matthias . . 72
Erber Robert . . . 41
Erdinger Therese . . 11
Erdmann Joh. Leonh. 80
Erdmannsdörfer Joh. 46
Erdmannsdörfer Josef 10
Ehrenpfordt Paul . . 58
Ehrhardt Aloys . . 53
Erhard Johann . . 17
Ehrhardt Kaspar . . 53
Erhardt Max . . . 72
Erl Heinr. Bernh . 63
Oehrlein Johann . . 45
Oehrlein Ludwig . . 45
Erler Alwin . . VII
Ehrlich Franz . . . 34
Ermer Franziska . . 82
Ernhuber Georg . . 76
Ernst Phil. Friedr. . 63
Ernst Franz . . VII
Ernst Friedrich August 82
Ernst Friedrich Otto . 53
Ernst Georg . . . 8
Ernst Georg . . . 83
Ernst Joseph Eugen 60
Ernst Maria . . . 60
Ernst Otto 60
Ernst Wilhelm . . 10
Ernstberger Andreas . 64
Ehrsam Heinrich . . 77
Ertl Johann . . . 62
Oertl Max 69
Ertle Anna . . . 48
Eschlwech Anton . . 8
Eschlwöch Anton . . 24
Eschenbecher Maria 48
Eschenbecher Paul . 48
Esenwein Wilhelm . IV
Eser Karolina . . . 11
Esig Karl Wilhelm . 6
Esterl Friedrich . . 36
Oesterlin Friedrich K. I
Ettl Anna 42
" 72
Oettl Rosalia . . 54
Ettengruber Kathar. . 18
Ewald Martin . . . VI
Ewert Anton . . . 40
Etz Joseph 62
Etzelsbeck Joseph . . 68
Etzelsdorfer Joseph . VI
Fackler Eduard . . 82
Fackler Johann . . 39
Fackler Marie . . . 65
Fahlbusch Elise . . II
Falger Joseph . . 79
Fallmann Josef . . I
Falter Karl . . . 82
Faltermeier Max . . 1
Faltermeier Rudolf . 43
Faltin Wilhelm . . 55
Faltor Anton . . . 14
Falter Otto . . . 68
Fahrübl Michael . . 72
Fahrke W. 48
Fahrmbacher Johann 24
Fahrmeier Alois . . 26
Fahrmeier Maria . 12
" . 19
Farnholz Georg . . 12
Fath Aloys . . . 20
Fath Josef 13
Faulhaber Anton . . 2
Faust Joseph . . . 2
Federhofer Karl . . 7
Feichtbauer (Feichtlbauer) Matthias . 1
Feuchtmayer Karl . 6
Feichtmeier Karl . . 8
Feuchtmüller Johann 3
Feuer Nute Simon . 2
Feuerer Wolfgang . 1
Feuerstein Joseph 40, 7
Feuerstein Martin . 1
Faiger Joseph . . 6
Feick Ferdinand . . 3
Feil Jakob 4
" 5
Feilbach Heinrich . . 7
" . . . 7
Feiler Johann . . . 2
Feulner Max . . . .
Feiner Johann . . 1
Feistner Joh. Georg
Felden Franziska . . 5
Feldner Karolina . 5
Fehle Johann . . . 7
Fellermeier Johann . 1
" . . . 2
" . . . 6
Fellheimer Adolf . . 4
Fellner Paul (Dionysius) . . . 3
Felz Agathe . . . 4
Felz Magdalena . . 4
Felz Peter 4
Fenn Friedrich . . 7
Fehn Johann . . . 6
Fehn Joseph . . . 4
" . . . 6
Fehn Michael . . . 6
Fendl Karl 6
Fenderle Maria . . 3
Fentsch Friedrich . .
Färber Barbara . . 4
Ferg Simon . . . 6
Fersch Johann . . 8
Förstl Franz . . .
Ferstl Johann . . 8
Förster Anna . . 5
Förster August . . 15
Förster Richard . . 3
Fertsch Sebastian . 6
Feser Joh. Martin . 4
Fichtner Joseph . 4
Fiedler Magdalena . 7
Fiedler Maria . . 3
Figl Max 5
Fügmann Albin . . 1
Fügmann Franz . . 3
Fickel Hermann . . 1
Fickelscherer Jakob . 6
Fickentscher Joh. Adam Christian . . 7
Füllenbach Ernst . . 6
Füllenbach Frz. Heinr. 6

Digitized by Google

illippinoFrz. Theobald 45
indeisen Emil Karl 16
ink Anna . . . 68
ink Bernhard . . 26
" . . 68
ink Emil . . . 65
" 75
" 82
ink Karl . . . 54
ink Katharina . . 15
ink Konrad . . . 67
inkenburg Johann . 12
" . . 80
inkenzeller Jakob . 48
insterle Johann Georg 82
insterwalder Elisab. 27
" . . 42
inſterwalder Peter . 19
irbaß Joſeph . . 78
irnkäs Joſeph . . 29
irſching Georg . . 32
ürſt Anton . . . 20
" . . . 29
ürſt Franz . . . 82
ürſt Karl . . . 45
iſcher Andreas . . 28
iſcher Chriſtian Felix 45
iſcher Franz . . . 1
iſcher Friedrich . . 21
iſcher Georg . . . 13
iſcher Georg . . . 18
iſcher Georg . . . 61
iſcher Georg . . . 62
iſcher Georg . . . 68
iſcher Guſtav . . 79
iſcher Heinrich . . 54
iſcher Jakob . . . 12
iſcher Johann . . 8
iſcher Johann . . 24
iſcher Johann Andr. 20
iſcher Johann Georg 20
iſcher Joſeph . . 28
iſcher Joſeph . . . 32
iſcher Joſeph . . . 40
iſcher Karl . . . 23
iſcher Karl . . . 35
iſcher Kaſpar . . . 8
" . . . 34
iſcher Ludwig . . 45
iſcher Ludwig . . 63
iſcher Ludwig . . 66
iſcher Martin . . 13
iſcher Michael . . 62
iſcher Paul Max . 28
iſcher Robert . . . 32
iſcher Simon . . . 83
iſchhaber Michael . 59
iſchhold Matthias . 60
ißel Franziska . . 43
ütterer Sophie . . 77
üchsl Joſeph . . 64
üchsl Thereſe . . 78
ietze Klemens Rob. II
leiſchmann Chriſtian 28
leiſchmann Ferd Ant. 14
leiſchmann Fritz . 17
leiſchmann Georg 37
leiſchmann Guſt. Ad. 28
leiſchmann Mathilde 7
leiſchmann Regina . 10
leißner Johann . . 75
von Flemming Emil Wilhelm Rudolf . 82
lendrich Wilhelm . 6
" . II
lörchinger Franz . 63
lechſig Ernſt Julius I
lohr Albrecht . . . 48
orkel Friedrich . . III
orſter Franz Xaver . 56
orſter Johann . . 31
" . . 71
" Förſter Joſeph . . . 24
orſter Michael . . 19
orſter Willibald . . 60
orſter Xaver . . . 1
orſtmeier Franz . . 70
orſtner Johann . . 14
orſtner Joſeph . . 54
orſtner Thomas . . 11
" . . 14
orſtner Valentin . 21
ortenbacher Hermann IV
rank Auguſt . . . 15
rank Jakob . . . I
rank Jakob . . . 19
rank Joh. Friedr. . 28
rank Joſef . . . 2
rank Margareta . . 75
rank Thomas . . 75
rank Wilhelm . . 18
ronk Wilhelm . . 40
ranke Paul . . . 78
rankl Engelbert . 44
rankl Joſef . . . 11
rankl Karl . . . 82
rankenberger Hugo . 49
rankowick Karl . . 43
" . . . 50
ranz Anna . . . 23
ranz Andreas . . 6
ranz Chriſtian . . 60
ranz Ernſt Guſtav . 56
" . . . 67
ranz Ewald . . . 51
ranz Joſeph . . . 85
ranz Karl Gotthold III
rancescini Fortunat 79
raſch Philipp . . 41
raſch Juſtine . . . 67
rauendorfer Ludwig 64
rauenreuther Anna 11
röbel Konſtantin . IV
rei Adolf 10
rey Anna . . . 47
rey Johann . . . 63
rei Joſeph . . . 40
reudenberger Friedr. 63
reihöfer Wilhelmine 41
reimüller Joſeph . 65
" . . 79
reund Aloys . . . 61
reund Balthaſar . . 23
reund Guſtav . . 1
reund Moritz . . 62
reundorfer Joſef . 12
reismidl Ludwig . 73
reitag Johann . . V
reitag Joh. Gg. Mich. 45
reitag Rich. Frz. Joſ. 67
röhle Thomas . . 76
röhler Michael . . 49
röller Vincenz . VII
röhlich Thomas . . 59
" . . 60
röhlig Karl Friedrich IV
rembling Joſef . . 11
riedberger Martin . 16
riedl Franziska . . 72
riedl Georg . . . 72
riedl Heinrich . . 49
riedel Heinrich . . 68
riedel Hippolyt Phil. 77
riedl Klemens . . 67
riedl Ludwig . . . 21
riedler Paul . . . 64
riedmann Rubin . 13
riedmann Samuel . III
riedrich Franziska . 50
riedrich Johann . . I
riedrich Joſeph . . 36
" . . 62
riedrich Ludwig . . 68
rickel Adalbert . . 26
rimmel Karl . . VII
rind Joſeph . . . 24
rieß Philipp . . . 27
riſch Michael . . . 61
riſchmann Margareta 71
rühſtück Lukas . . 40
ritſch Peter . . . 75
ritſch Thereſe . . 38
ritſch Xaver . . . 19
ritz Franziska . . 15
ritz Joſeph . . . 32
ritz Joſeph . . . 76
ritz Karl 45
ritz Kaſpar . . . 35
ritz Klara I
rommholz Heinr. J. IV
rommlet Albert . . 21
rohn Heinrich von . 74
rohnwieſer Kath. . 28
ronwieſer Theodor . 40
roſchmeier Leonhard 42
roſchmeier Maria . 78
ugmann Franz . . 71
ull Daniel . . . 45
ull Georg Lukas . 45
uhler Benno . . . 77
unke Karl Otw. . II
ouquet Karl . . . 63
urtner Franz . . . 67
urtner Johann . . 31
uß Karl 45
uß Ludwig . . . 82
ußer Wilhelm . . 19
uchs Anna . . . 49
uchs Emanuel . . 32
uchs Franz . . . 29
uchs Georg . . . 5
uchs Jakob . . . 7
uchs Johann . . 56
" . . . 74
uchs Joſeph . . . 60
uchs Karl Hermann 36
uchs Karl Cornelius 13
uchs Konrad . . . 61
uchs Kornelius . . 4
uchs Max 45
uchs Theodor . . . 68
uchsbauer Johann . 23
abel Iſaak . . . 9
abel Johannes . . 28
aggero Nicola . . 32
ack Adam . . . 51
all Max 62
all Peter 6
allaſch Anton . . 70
allaſch Konſtantin . 15
" . . 24
amper Joſeph . . 32
" . . . 35
" . . . 60
andert Hermann . 63
anion Adolf . . . 53
anslmeier Johann . 2
anslmeier Joſeph . 64
anſer Jakob . . . 82
anz Karolina . . 39
anzert Georg . . . VI
anzhorn Gg. Guſtav 62
app Ignaz . . VII
appel Johann . . 79
ardill Pankratius . 39
areis Auguſt Moritz VI
areis Johann . . 67
arner Babette . . 6
artian Johanna . 27
aſſenmeier Katharina 49
aſſer Joſeph . . . 32
aßner Johann . . 73
aßner Joſef . . . 16
aßner Lina . . . 64
aßner Max . . . 41
aſteiger Karl . . . 67
aub Guſtav . . . 41
augusch Leopold . II
aul Franz . . . 21
" 60
" 83
aule Joſeph . . . \
aulrapp Auguſt . . 63
banitz Albert Bruno I
öbel Georg Gottfr. 45
öbl Hermann . . 42
öbel Joh. Ambros 45
öbel Ludwig . . . V
öbel Richard . . . 64
öbel Richard . . VII
öblmeier Georg . . 67
eber Johann . . . V
ebhardt Chriſtian . 29
ebhard Philipp . . 63
ebhardt Georg . . 40
ebhardt Johann . 37
ebhardt Karl Adolf I
ödelmann Adam . 63
egenfurtner Ernſt . 34
egenfurtner Gottfried 33
eib Heinrich . . . 67
eibert Friedrich . . 63
eibert Heinrich . . 63
ayer Chriſtine . . VI
eier Franz Xaver . 48
eier Joh. Dietrich . 65
eigenberger Magdal. 6
eiger Alexander . 75
eiger Anna . . . 67
" 72
eiger Bernhard . . 72
eiger Heinrich . . 40
eiger Jakob . . . 10
eiger Jakob . . . 54
eiger Johann . . 56
eiger Leonhard . . 16
eiger Lorenz . . . 39
eiger Michael . . 65
" 70
" 75
" 79
eil Simon . . . 74
ailhofer Joſef . . 13
eipel Albertine . . 18
euß Adam . . . 51
eis Anton . . . 49
euß Franz . . . 33
euß Friedrich Georg 51
eiß Joſeph . . . 78
eißel Albertine . . 15
eiſel Emil . . . 82
eiſele Otto . . . 5
eißeler Theodor . . 83
eißendörfer Margar. Agathe 61
eißinger Andreas . 79
eißinger Simon . 4
eißler Adolf . . . 71
" 80
eißler Friedrich . . 45
eißler Nikolaus . . 45
eislinger Joſef . . 9
eiſt Friedrich . . 47
eiſt Georg . . . 45
eldhäußler Anna . 4
öller Aug. Rudolf . 63
ehm Daniel Georg . 63
ömmel Georg . . 68
eng Alfred Julius III
enoske Max . . . 67

Digitized by Google

Gensberger Maria . 67
Gänsekäufer Joseph . 51
Gensheimer Johann . 63
Gentilini Giovanni . 80
Georgi Emil . . . IV
Göppner Johann . . 6
Gerbracht Franz . . 63
Gerhardt Hugo Edwin II
Gerhart Johann . . III
Gerhoff Moses . . 40
Gehring Fritz . . . 40
Gehring Jos. Theodor 45
Gehringer Franz . . 27
Gerisch Alban . . VII
Gerke Elsa 80
Gerczack Eduard . . 20
Gerl Michael . . . 41
Gerle Johann . . . 26
" . . . 27
Görlich Aloys . . . 79
Germano Giacinto . 72
Gerold Franziska . . 65
Gerold Maria . . . 41
Geropp Gustav . . 64
Gersdorf Andreas . 72
Gersitz Martin. . . 45
Gerstbauer Ferdinand VI
Gerstel Anton . . . 60
Gerstl Silvester . . 62
Gerstenberger E. Osk. II
Gerster Moritz . . 40
Gerstmayr Albert . 43
Gerstmeier Joh. Kaspar 79
Gerstner Wilhelm . 61
Gärtner Hermann Otto 43
Gärtner Johann . . VI
" . . 83
Gärtner Josef . . . 11
Gärtner Maria . . 16
" . . 41
Gärtner Martin . . 26
Gärtner Wendelin . 45
Gerull Selma . . . 27
Gescheidle Heinr. Fried. 55
Göschel Johann . . 80
Gessel Friedrich . . 63
Geßinger Joh. Christ. R. 35
Geßner Michael . . 42
Gößwein Joh. Georg 51
Göttl Margareta . . 44
Dr. Göttler Johann 34
Gewinner Joh. Wolfg. 24
Göz Johann . . . 51
Göz Johann Jakob . 63
Göz Josef 16
Göz Katharina . . 35
Göz Ludwig . . . 42
Göz Valentin . . . 61
Götze Louis Friedr. VII
Gezzele Alfred . . . 79
Gigl Ludwig . . . 34
Gigler Johann . . 62
Gilch Johann . . . 66
Güldner Joh. Konrad 76
Gimmbacher Emma . 42
Gümbel Kaspar . . 67
Gimpel Johann Gg. IV
Günter Emil Heinr. III
Günther Philipp . . 2
Günther Johann Gg. 45
Günther Karl . . . 23
Günther Maria . . 17
" . . . 49
Günther Wilhelm . 79
Günther-Klemm Maria 78
Günzinger Georg . 1
Gihr Franz Josef . . IV
Ghirardi Magdalene 79
Girotti Jsacco . . 77
Gürtler Ernst . . . 56
Gies Johannes . . 63
Gießler Alb. B. M. VI
Gießler Julius . . 1
Gitterer Josef . . . 2
Gütermann Johann . 15
Güttlich Karl Paul . 55
Glas Christian . . 69
Glas Heinrich . . . 63
Glaser Heinrich . . 48
Glaser Karl . . . 59
" . . . 70
Glatz Joseph . . . 82
Glatzmeier Jakob . 68
Gleich Joseph . . . 83
Gleißner Joseph . . 51
Gleißner Peter . . 62
Gleirner Barbara . 53
" . . 77
Gleirner Johann . . 82
Glöckler Johann . . 40
Glück Felix . . . 27
Glückert Karl . . . 20
Glier Joh. Eustach. . 63
Glier Joh. Michael . 63
Gluth Robert . . . 58
Gmach Hermann . . 62
Gmeiner Maria . . 5
Gmeiner Wilhelm . 71
Gmeinwieser Anton . 8
Gmeinwieser Johann 36
Gnatz Max 5
Goder Maria . . . 36
" 62
" 83
Godiska Anna . . . 55
Gogger Georg Wilh 51
Goinar Karl . . . 70
Goclowsky Justine
Josepha 50
Goll Konrad . . . 41
Gold Wilhelm . . . V
Goldberg Friedrich . 51
Goldhammer Anna VII
Goldschmidt Siegmund 20
Goldstein Emil . . 21
Goldstein Simon Mos. 64
Goller Friedrich . . 12
Goller Georg . . . 13
Goller Karl . . . 71
Golling Ignaz . . 37
Golubovic Konstantin 27
Golubovic Maria . . 27
Gollwitzer Joseph . . 68
Gomolka Hermann . II
Gomolka Karl . . . 80
Gor Anna 69
Gor Anton 69
Gor Berta 69
Gor Joseph . . . 69
Gor Magdalena . . 69
Gor Maria . . . 69
Gor Pellu 69
Gor Robert . . . 69
Gor Rosalie . . . 69
Gor Rosina . . . 69
Gor Rudolf . . . 69
Gor Thomas . . . 69
Gosbach Josef . . . 12
Goßrau Albert . . II
Goth Max Oskar . IV
Gotter Maria . . . 83
Gottfried August . VI
Gottschalk Hermann IV
Gottschalk Peter . 53
Grab Johann . . . 7
Graf Josef 11
Graf Josef II
Graf Marie . . . 54
Graf Richard Guido . 48
Graf Wilhelm . . 53
Grahammer Therese 16
Gramm Anna . . . 51
Grambichler Juliana 20
Gramer Joh. . . . 3
Grammer Johann . 8
Gras Adolf . . . 71
Graß Franz . . . 36
Graßl Anton . . . 27
Graßl Joseph . . . 40
Graßl Joseph . . . 71
Graßl Josefa . . . 4
Graßl Peter . . . III
Graßl Simon . . . 56
Graßer Johann . . 83
Graßmann Adolf . . 17
Graupner Therese . 18
Gröber Eduard . . 13
Grebler David . . 32
Grebner Johann . . 51
Gräf Thomas . . . 63
Greg Johann . . . 31
Greger Johann . . 36
Greif Erhard . . . 3
Greulach Luitpold . 40
Greilinger Johann . 70
" . 70
Greindl Karoline . . 43
Greiner Johann . . 58
Greiner Simon . . 9
Greis Heinrich . . 17
Greis Magdalena . 10
Greißinger Auguste . 41
Greisinger Auguste . 50
Greiter Leonhard . . 76
Grömer Stephan . . IV
Greß Andreas . . . 13
Greß Michael Andreas 45
Grösch Emil . . . 2
" . . . 11
Grätz Johann . . . 56
Grätz Rosina . . . 9
Gretz Sebastian . . 82
Grübel Johann Georg 41
" 83
Griebl Katharina . 53
Griebl Michael . . 49
Grill Anton . . . 24
Grill Anton . . . 67
Grill Maria Barb. VII
Grillenberger Viktoria 42
Grillhösl Heinrich . 12
Grimm Christian . . 53
Grimm Friedr. Ad. . 28
Grünberg Mandel . 64
Grüner Eduard . . 63
Gripp Christian . . 2
Griesbauer Anna . 4
Grüßl Emil . . . 1
Grießl Katharina . . 23
Grießhammer Babette 26
Grießmeyer Joh Christ.
Karl 6
Gritl Joseph . . . 67
Groh Adolf . . . II
Groh Adolf . . . 16
Grobholz Gustav . . 63
Groll Johannes . . 9
Gropper Aloys . . 41
" . . 47
Groß Heinrich . . . 60
Groß Ignaz . . . 82
Groß (Grosz) Sigm. 54
" 78
Großer Oswald . . 2
Großmann Adam . . 67
Großmann Anna . . 25
Großschopf Eberhard
Joseph 26
Großschopf Franz . . 5
Großschopf Josef . . 6
Gruber Adolf . . . VI
Gruber Anna . . . 15
Gruber Franz Paul . 35
Gruber Hildegard . . 62
Gruber Johann . . 20
Gruber Johann . . 28
Gruber Johann . . 70
Gruber Joseph . . 60
Gruber Ludwig . . 48
Gruber Marie . . . 35
Gruber Maria . . . 82
Grumser Rosa . . . 8
Grundl Josef . . . 21
Grundl Karl . . . 21
Grundler Anton . . 39
Gruner Josef . . . 1
Grunewald Paul . .
Grusmann Fritz . .
Gschwandner Joseph .
Gschwendtner Fidelis
Gschwind Anna . .
Gstattenbauer Klement.
Gubitz Konrad . .
Gugel Andreas . .
Gugel Johann . .
Guggemoos Franz L.
Guggenberger Johann
Gouillon Eduard . .
Guckeisen Johann .
Gumpp Xaver . . .
Guttenthaler Johann
Gutfleisch Johann .
Gutmann Adolf . .
Gutmann Friedrich .
Guthmann Gabriele .
Gutschenreiter Ludwig
Gutweniger Katharina
Habenstein Karl Lud.
Haberl Franz . . .
Haberl Johann . .
Haberlander Franz
" .
Haberlander Maria .
Habermann Karl H.
Haberstock Gabriel .
Haberstroh Josef .
Habig August . . .
Hafenbradl Wilibald
Haag Joseph . . .
" . . .
Häg Joseph . . .
Haag Karl . . . .
Hagen Frida . . .
Haagen Wilhelm .
Hagenberger Therese
Hager Georg . . .
Hager Michael . .
Hagspiel Georg Karl
Hack Ottilie . . .
Hack Theodor . . .
Hackl Bruno . . .
Hackl Peter . . .
Hackl Peter . . .
Hacker Joseph . .
Hackner Monika .
Hall Magdalena .
Halberstadt Rudolf
Halbritter Johann .
Haller Franz . . .
Halter Aloys . . .
Hamann Gustav .
Hamann Ludwig .
Hamberger Maria .
Hambuch Wilhelm .
Hammer Karl Kurt .
Hammer Xaver . .
Hammerl Emilie . .
Hammerl Kunigunde
Hampp Wilhelm . .
Hamp Wilhelm . .

ahn Heinrich . . . 80
ahn Karl 56
ahn Konrad . . . 70
ahn Wilhelm . . 70
ahnke August . . 78
ahnke Max . . . 50
ahnbrich Jakob . . 63
ahnschuh Joseph . 43
anka Ludwig . . 59
" " . . 73
anglick Franz . . 56
apple Leo IV
arant Wenzel . . 46
arbegen Georg . . I
artl Katharina . . 49
artl Ludwig . . . 62
artl Magdalena . 72
artl Matthias . . 19
artenstein Otto . . 6
" " . . 7
" " . . 16
artig Andreas . . 66
artkopf Wilhelm . IV
artmann Friedrich . 63
artmann Georg . 6
artmann Gg. Sebast. 53
artmann Jakob . . 53
artmann Johann . 28
artmann Johann . 67
artmann Johann . 75
artmann Kurt . . 9
artmann Maria . 39
" " . 60
artner Franz . . . 3
artshauser Katharina 62
artung Michael . . 31
artwig Johann . . 32
as Adam . . . 10
as Philipp . . . 63
as Georg . . . 6
as Georg . . . 35
as Josef. . . . II
as Karolina . . 64
as Leonhard . . 59
" " . . 75
as Wilhelm . . 63
ase Herm Edmund 48
sel Konrad . . . 48
selbeck Joseph . . 67
Silberger Matthias 23
selwander Gottlieb 34
senauer Berta . . 66
senöhrl Therese . III
Sholzer Anton . . 23
" " . . 67
Slacher Leni . . 64
Treuter Martin . 56
aber Franz Xaver . VI
" " . 67
abold Max . . . 45
aier Jaroslav . . 7
ag Albert . . . 55
agg Friedrich . . 12
ag Johann . . . 2
Haug Tobias . . . 55
Hauck Adam . . . 63
Hauck Philipp . . . 63
Hauck Friedrich . . 65
Hauck Georg . . . 24
Hauck Martin . . . 63
Hauck Simon . . . 35
" " . . . 43
" " . . . 58
Hausböck Karl . . 36
Hauser August . . . 69
Hauser Johann Georg 5
Hauser Joseph . . 64
Hauser Konrad . . 49
Hauser Ludwig . . 55
Hauser Peter . . . 15
" " . . . 18
Hauser Simon Georg 12
Haushofer Otto . . 71
Hauske Heinrich . . 83
Hauske Magdalena . V
Haußmann Fr. Ludw IV
Haußmann Joseph Michael 47
Haussletter Florian . 56
Haverkamp Goswin . 3
Hebeis Josef . . . 21
Hebensberger Joseph 86
Häberlin Karl Gottfr. 1
" " . 13
Hecher Ottilie . . . 16
" " . . . 28
Höcherl Wolfgang . 33
" " . . 46
Hecht Joh. Hermann 14
Hädener August . . I
Hedthener Max . . 50
Heddesheimer Eduard 67
Hefele Johann . . . 67
Hefele Isidor . . . 72
" " . . . 78
" " . . . 81
Hefele Wilhelm . . 75
Höfler Maria . . . 61
Häfner Hermann . . VI
Höhenberger Joh Fr 28
Hefele Friedrich . . 23
Häfele Maria . . . 5
Hefele Wilhelm . . 20
Höfer Theodor . . 29
Höfle Karl 78
Höge Benedikt . . . 5
Hegele Leonhard . . 20
Högerl Michael . . 32
Hey Karl 40
Heubeck Frida . . 36
Heubl Johann . . 75
Heubl Joh. Baptist . 11
Heuberger Gabriel . 36
Heuberger Heinrich . 53
Haide Kreszenz . . III
Haide Xaver . . . III
Heubecker Isidor . . 65
Heidenfeld Anna . VII
Heidenfelder Ludwig . 45
Heidenreich Joseph . 77
Heider Eduard . . 87
Heidner Johann . . 51
Heydrich Karl . . . 10
Heil Philipp August . 63
Heyl Gustav . . . 50
Heil Johann . . . 11
" " . . . 26
Heil Karl 28
Heil Valentin . . . 15
Heil Wilhelm Joseph 63
Heiland Kreszenz . . 3
Heiland Ludwig . . 71
Heiland Therese . . 32
Heuler Johann Jakob 45
Heiler Karl 61
Heilig Ernst . . . 11
Heilig Georg . . . 65
Heilmann Johann . 47
Heilmann Wilhelm . 89
Heylmeier Jakob . . 20
Heim Adolf . . . 53
Heim Johann . . . 10
Heim Karl 28
Haimayer Albert . . 36
" " . . 41
" " . . 46
Heimerl Katharina . 13
" " . 55
Hein August . . . 39
" " . . 42
Heyn Franz . . . VI
Hein Gustav . . . 75
Heinl Johann Hubert 51
Heinle Martin . . 29
Heines Pankratius . 67
Heinle Barbara . . 61
Heinle Joseph . . . 27
Heinlein Johann . . 81
Heinrich Franz Xaver 13
Heinrich Johann . . III
" " . . 86
Heinz Georg . . . 69
Heintze Alfons . . . V
Heinze Ernst Gustav Franz 67
Heintze Max Ernst . 56
Heinzl Georg . . . 49
" " . . 59
Heinzmann Michael . 55
" " . 64
Heuß Heinrich . . . 18
Heiß Max 51
Heiß Simon . . . 71
Heiße Elisabeth . . 8
Häuslmeyer Michael . 6
Heisser Paul Louis . III
Häußinger Louise Kath. Klara Johanna . 70
Häußler Friedr. Philipp 62
Häusler Georg . . 49
Häußler Heinrich . . 73
Häußler Johannes . 6
Häußler Wilhelmine . 53
" " . 80
Heltzer Max . . . 56
Heitzer Sophie . . 13
Heizmann Anton . . 79
Heckl Gebhard . . . 37
Hecker Ottilie . . . 24
Heckmann Albert . . 61
Heckmann Karl Wilh. Heinrich Gustav . 71
Heckmeier Joseph . . 50
Heckner Wilhelm . . 15
Hell Friedrich . . . I
" " . . . 34
Hell Joseph . . . 66
Helder Karl . . . 33
Höllenrainer Franz . 26
Heller Heinrich . . 79
Höhler Jobst . . . 54
Heller Johann . . 1
Heller Martin Michael 77
Hellerbrand Ambros . 56
Hellermann Felix . . 44
Helfer Marie . . . 61
Helke Gustav Herm. IV
Hellmann Gottfried . 78
Hellmann Heinrich . 56
Hellmaier Georg . . 12
Helms Ernst . . . III
Helmschrott Isidor . 26
Hellriegel Richard . 21
Hölzl Anton . . . 24
" " . . . 58
Hölzl Wendelin . . 53
Hölzle Christian . . II
Hemberger Jos. Seb. 27
Hämmer Eugenie . . 76
Hemmer Heinrich . . V
Hemmerlein Georg Wilhelm 45
Henn Wilhelm. . . 61
Hensling Konrad . . 79
Henzlein Johann . . 69
" " . . 70
Hennig (Henning) P. 18
Henkel Anton . . . 61
" " . . . 67
" " . . . 69
Hähnle Jakob . . . 46
Henobug Florian . . 56
Henrich Karl Ludwig 14
" " 21
Henrich Wilhelm Joh. 51
Hensel Paul . . . 54
Hensler Paul . . . 17
Hepp Lorenz . . . 21
" " . . . 41
Hepp Ludwig Lorenz 44
Höpfl Aloys . . . 65
Höpfl Magdalena . 72
Höpfinger Gottlieb . 86
Heppner Albert . . 86
Heps Friedr. Wilhelm 51
Höps Johann . . . 51
Höbrath Johann . . 58
" " . . 71
Hörauf Johann . . 64
Herberg Ernst . . . 51
Herbert Barbara . . III
" " . . 23
" " . . 32
Herbert Joh. Matthias 45
Herbert Walburga . 11
" " . 27
Herbst Kaspar . . . III
Herbst Therese . . . 59
Herchert N. . . . 18
Herb Karl 63
Herbegen Johann . 55
Härdtner Julius . . 34
Hereth Adam . . . 45
Hergenröder Jos. Mart. 49
Herhager Maria . . 2
Hering Hermann . . 63
Häring Joseph . . 83
Hering Walter . . 50
Hörl Gabriel . . . 33
Hörlbauer Kreszentia 35
Herlitz Otto . . . 13
Herrmann Eugen Ferd. 63
Herrmann Franz . . VI
Herrmann Franz . . 51
Herrmann Georg . . 4
Herrmann Helga . . 61
Herrmann Jakob . . 2
Hermann Jakob . . 55
Herrmann Johannes . 12
Hörmann Josef . . 1
" " . . 61
Herrmann Josef . . 6
Hermann Joseph . . 74
Herrmann Julius . 29
" " . 46
Herrmann Otto . . 54
Herrmann Peter . . 6
Hörmann Peter . . 47
Hörner Heinrich . . 6
Herold Konrad . . 51
Herold Ludovika . . 40
Herrschner Joh. Gg. 28
Hertel Johann . . 45
Hertel Wilhelm . . 11
Hörtenstein M. . . 71
Härting Josef . . . III
Härting Olga . . . 23
Herwegh Georg Wilh. 13
Herzfeld Alb. Maria Anna VI
Herzfeld Ludwig . . 12
Herzmanovsky Artur Ritter von . . . 50
Herzog 79
Herzog Johann . . 68
Herzog Johann . . 69
Herzog Johann . . 82
Herzog Joseph . . 29
Herzog Katharina . 29
Herzog Konrad . . 86

Digitized by Google

Herzog Matthias . . 6
Herzog N. 18
Heß Andreas . . . 53
Heß August . . . 8
Heßdorfer Georg . . 51
Höfl Quirin . . . 59
Hösle Andreas . . 77
Hespeler Luise . . . I
Hetterling Emilie . . 35
Hettinger Joseph . . 40
„ „ . . 65
Heß Johann . . . 53
Hetzel Fr. Wilh. Heinr. 28
Hötzl Johann . . . 50
Hötzl Joseph . . . 62
Hetzer Otto . . . 6
Hetzkofer Johann . . 12
Heyler Franz . . . 62
Hibl Rudolf . . . 79
Hübener Franz . . IV
Hieber Fritz . . . 17
Hieber Karl . . . 33
Hiebler Franz . . . 42
Hübler Michael . . 59
Hübler Walburga . 15
Hübner Hans Wolfg. 24
Hübner Johann Paul 17
Hübner Paul . . . 6
Hügly Philipp . . 72
Hill Joseph 63
Hilbert Karl . . . 60
Hildt Karl August . 63
Hildt Theodor . . . 63
Hillebrand Andreas . 67
Hillenbrand Bernhard 60
Hiller Albert . . . 10
Hiller Franz . . . 77
Hiller Klemens . . 3
Hiller Matthäus . . 32
„ „ . . 42
„ „ . . 76
Hilgert Anton . . . II
Hilmer Joseph . . 34
Hilpert Barbara . . 70
Hilse Friedr. Wilh. Karl 37
Hilz Therese . . . 23
Hiemeyer Anna . . 62
Hümer Georg . . . 51
Hümmerich Heinrich . 51
Hiemewz Philipp . . 43
Himsl Franz . . . 43
Hindelang Franz Fidel 73
Hiendlmayer Karl . 64
Hinderer Friederike Regine Christine . 58
Hintermaier Johann . 24
Hintermeier Joseph . 41
Hintermeier Maria . 17
„ „ . 40
„ „ . 43
Hinterwimmer Karl . 49
Hipp Peregrinus . . 32
Hierl Bernhard . . 83
Hirsch Joseph . . . 70
Hirsch Katharina . . 11
Hirsch Simon . . . 62
Hirschfeld Oskar . . 21
Hirschl Johann . . I
Hirschmann Adam . I
Hirt Damian . . . 33
Hirt Johann . . . 13
Hirtreiter Ludwig . 11
„ „ . 19
„ „ . 45
Hirtreiter Wolfgang . 72
Hirzel Maria . . . VI
Hüter Karl . . . 18
Hitz Michael . . . 4
„ „ . . 7
„ „ . . 17
Hitzer Christian Gottl 77
Hitzner Johann . . 14
Hochriegel Johann . 8
Hochschein Peter . . 17
Hochuli Paul . . . III
Hofbauer Heinrich . 73
Hofbauer Valentin . 13
Hofäcker Friedrich . 63
Hofer Franziska . . 19
Hofer Joseph . . . 28
Hofer Lorenz . . . 7
Hofer Viktoria . . . 61
Hofinger Joseph . . 58
Hofinger Xaver . . 21
Hoffischer Max . . 6
Hofgartner Valerian . 19
Hoflager Engelbert . 66
Hofmann Ambrosius . 12
„ „ . 42
Hofmann Anna . . I
Hofmann Andreas . 68
Hofmann Babette . 43
Hofmann Elisabeth . 71
Hofmann Elsa . . 31
Hofmann Franz . . 64
Hofmann Friedrich . 78
Hoffmann Friedrich K. III
Hofmann Friedr. Wilh. 45
Hofmann Georg . . 34
Hofmann Georg . . 45
Hofmann Johann . 14
Hoffmann Joh. Bernh. 51
Hofmann Joh. Heinr. 1
Hofmann Karl . . 49
Hofmann Ludwig . 77
Hofmann Michael . 17
Hofmann Wilhelm . 33
Hofmeister Florian . 29
Hofmeister Franziska . 23
Hofmeister Jakob . . 61
Hofmogel Dorothea . 34
„ „ . 76
Hofrichter Frdrch Ernst 18
Hofstetter Maria . . 61
van Hooft Otto . . 66
Hohenegger Heinrich . 37
„ „ . 44
Hohenester Georg . . 20
Hohenwarter Joseph . 58
Hook Adam . . . 63
Hock Felix 20
Hock Johann . . . 51
Hohl Adolf 15
Holländer Johannes . 12
Hohlfeldt Richard . . 2
Holz Heinrich . . . 53
Holz Johann . . . 54
Holz Matthias . . 64
Holzapfel Franz Xaver 33
Holzapfel Friedr. Joh Georg 79
Holzbauer Ludwig . 5
Holzer Aloys . . . 3
Holzer Walburga . . 12
Holzhammer Auguste 66
Holzhäuser Andreas . 53
Holzhäuser Katharina 21
Holzmann Friedrich . 46
Holzmann Robert Gg. 46
Holzmeier Margarete 50
Holzmüller Joseph Karl 26
Holzner Anton . . 78
Holzner Marianna . 59
Holzner Michael . . 42
Holzner Pius . . . 59
Holzner Wilh. Anton 59
Honegger Ewald . . 42
Hohnecker Joseph . 74
Honig Eugen . . . 77
„ „ . . 79
Honikl Heinrich . . 48
Hopfensberger Josef . 12
Hopfensitz Anton . . 80
Horlacher 66
Horn Otto Johannes 24
Hornauer Kreszenz . 48
„ „ . 49
Hornauer Ludwig . . 61
Hornbach Anna . . 80
Hornbach Friedrich . 63
Hornburger Therese . 76
Hornfischer Christian . 29
„ „ . 49
Hornig Ernst . . . IV
Hornig Peter . . . 63
Hornig Theobald . . 63
Hornik Moritz . . . 34
Hornung Joseph . . 51
Hornung Joseph . . 78
Horsch Leonhard . . 88
Horschke Max . . . III
Horváth Bibicz Ludw. 43
Horwath Emerich . . IV
Horz August Wilhelm VI
Hosp Joseph . . . IV
Hrudiska Georg . . 62
Hruschka Johann . . 46
Hubach Friedrich . . 63
Huber 76
Huber Adam . . . 64
Huber Aloys . . . 12
Huber Anna . . . 47
Huber Barbara . . 18
Huber Eugen . . . 31
Huber Elisabeth . . 49
Huber Friedrich . . 12
Huber Georg . . . 13
Huber Jakob . . . 62
Huber Johann . . 18
Huber Johann . . 19
Huber Johann . . 71
Huber Josef . . . 7
Huber Josepha . . 62
Huber Karl . . . 3
Huber Karl Philipp . 70
Huber Leo 7
Huber Lukas . . 12
Huber Michael . . 1
Huber Michael . . 40
Huber Sebastian . . 66
Huber Thaddäus . . 43
Huber Viktoria . . 19
Huber Xaver . . . 13
Hubert Benedikt . . 34
Hubert Ernst . . . 35
Hubert Josef . . . 11
Hubert Robert . . 79
Hubina Anton . . 37
Huf Christina . . . 37
Hufnagel Gg. Friedr. 36
Hum Michael . . . 71
Hummel Dominikus . 60
Hummel Jakob . . 21
Hummel Joseph . . 66
Hummel Karl . . . 78
Hummel Katharina . 28
Humer Josef . . . III
Humpl Joseph . . 68
Hunger Joseph . . 56
Hunger Karl . . . 12
Hunger Ludwig . . 62
Hunger Magdalena . 56
Huppert Ernst . . 35
Hußong Wilhelm . . 26
Huth Karl Ferdinand V
Hutter Friedr. Wilh. 72
Hutterer Peter . . 15
Hutzler Karl . . . 48
Jablonski Joh. Rafal VI
Jagozinski Theodor . 60
Jakobi Hugo Ottmar VI
Jakob Aug. Herm. . II
Jakob Bernhard . . 74
Jakob Georg . . . 51
Jakob Georg . . . 59
Jakob Gertrud . . 24
Jakob Karl III
Jakob Wilhelm . . 64
Jacond Laura . . 62
Jacksch Julius . . VII
Jahn Julius K. Joh. V
Jahn Theodor Hugo IV
Janda Josef . . . II
Jandik Georg . . . 19
Janichopski Karl . . 3
Jank Peter . . .
Jankau Sigmund .
Jansen Johann . .
Jansing Paul . . .
Jahreis Johann . .
Jahreis Lorenz . .
Jaros Raimund . .
„ „ . .
„ „ . .
„ „ . .
„ „ . .
Jaroslar Saler . .
Jaud Jakob . . .
„ „ . .
Jaud Peter . . .
Jaworoczek Johann .
Uebel Bertold . .
Ibel Philipp Jakob .
Uebel Lorenz . . .
Ueberer Johann . .
Iberl Joseph . . .
Ibele Peter . . .
Ueberschaar Max Eduard
Jäger Adam Pius .
Jäger Anton . . .
Jäger Friedrich Wilh.
Jäger Johann . . .
Jäger Johann . . .
Jäger Johann . . .
Jäger Joh. Friedrich
Jäger Maria . . .
Jäger Theodor Wilh.
Jaiser Wilhelm . .
Jeythner Richard .
Jeythner Rich. Ludw.
Jehl Georg . . . .
Jehl Johann . . .
Jehle Joseph . . .
Jennert Herm. Karl
Jennewein Emil . .
Jänichen Wilh. August
Jaensch Heinrich .
Jensen Christian .
Jensen Peter . . .
Jeremias Ludwig .
Jörg Joseph . . .
Jestel Karl . . . .
Jezek Josef . . . .
Igl Johann . . . .
Igl Johann . . . .
Iglhaut Pauline .
Illein Ludwig . . .
Ihler Anton . . .
Ilg Johannes . . .
Ilg Johann . . .
Ilgmeier Rosina .
Imhof Max . . .
Inhoffen Karl . . .
Inzinger Fanny .
Inzinger Karl . . .
Jobst Maximilian .
Jodelsberger Therese .
Johann Balthasar .
„ „ .

ann Georg . . 44
as Franz . . . V
eschek Joseph . . 79
bis Wilfried . . 76
s Friedrich Wilh. 63
Gustav . . . 63
er Otto . . . 63
anovic Anna . . 27
anovic Gustav . 27
anovic Helene . . 27
anovic Jlinka . . 27
anovic Marinko . 27
anovic Peter . . 27
anovic Stanko . 17
schek Joseph . . 34
schek N. . . . 34
neier Johann . . 48
r Heinrich . . . 63
r Jakob . . . 63
an Janos . . . III
Joseph . . . 56
ins Reinhold Rob. V
g Friedrich . . 51
g Hans . . . 72
g Johann . . . 10
g Leonh. Friedrich 43
g Modeſtin . . 79
gbauer Johann . 8
gbauer Johann . 64
gbauer Joh. Bapt. 64
gbeck Ludwig . . 40
ge Paul . . . V
ger Georg . . . 15
" . . . 50
" . . . 67
ginger Chriſtian . 42
gkunz Johann . 83
gmann Bruno . 67
gwirth Anna . . 58
gwirth Georg . 47
ium Jakob . . 63
Francesco . . 60
Franz III
neck Karl . . . 37
" . . . 49
elmeier Julius . 21
Paul VI
lbach Karl Julius 76
ir Felix . . . 32
l Franz Auguſt . 70
io Giuſeppe . . 68
ivio Ceſare . . II
Georg . . . 28
Katharina . . 36
e Auguſt . . . 42
nbach Georg . . 39
ada Franz . . 12
garis Giuſeppe . 79
nger Guſtav . . V
negger Karl . . 59
nhauſer Martin 71
oupka Karl . . V
m Johann . . 65
enik Franz . . 48

Kammerer Aloys . . 43
Kammerer Johanna . 76
Kammermeier Maria . 65
Kammermeier Peter . 75
Candarutti Franzesco II
Kandel Jeſſer Iſidor 11
Kandlbinder Anna . 55
Kandlbinder Thereſe . 55
Kandler Michael . . 60
Kandler Peter . . . 78
Kanturek Camill . . 5
Kanzenel Karl . . . 9
Canzenell Karl . . 37
Kappel Johann . . 79
Kappl Joseph . . . 34
" . . . 61
Kappelmeyer Johann 41
Kapralik Siegmund . 19
Kahr Sebaſtian . . 2
Karas Georg . . . 64
Karch Daniel . . . 63
Karrer Karl Joſef . 12
Karl Andreas . . . 45
Carl Chriſtoph . . 29
Karl Erneſtine . . . 19
Karl Jakob . . . 70
Karl Johann . . . 8
" . . . 62
Karl Joſeph . . . 74
Karl Kreszenz . . . 43
Karl Luiſe 32
Carl Michael Fortun. 27
Karlſtätter Maria . IV
Kaſchuba Leander . . V
Caſeretto Domenico . 68
Kaßner Moritz . . 40
Kaſpar Siegfried . . 34
Kaſparbauer Joſeph . 50
Kaſparbauer Kathar. . 78
Kaſperbauer Joſeph . 50
Kaſperbauer Joſepha . 50
Kaſperbauer Julius . 70
Kaſperbauer Kathar. . 78
Kaſt Lorenz . . . 53
Kaſtl Sebaſtian . . 61
Kaſtler Ludwig . . 78
Kaſtner Moritz . . 40
Kaſztl Viktor . . . 67
Kaufmann Konrad . 63
Kaufmann Michael . 45
Kaufmann Richard . 83
Kaufmann Wilhelm . 20
Kaul Joh. Sebaſtian 56
Kaußler Anton . . 55
Kay Otto II
Kay Sebaſtian . . 48
Katzenberger Friedrich 63
Katzenberger Katharina 29
Katzer Maria Martha VI
Köberich Matthias . 54
Kecht Andreas . . . 70
Köder Maria . . . IV
Köder Maria Barbara 40
Kögel Bonifaz . . . 50

Kegel Georg . . . 50
Kegel Heinrich . . . 2
Kögl Mathilde . . 28
Kögl Raimund . . 58
" . . . 69
Kay Schlowe (Siegm.) 21
Keiha Karl III
Keuſner Franz . . . 1
Keil Auguſt . . . 50
Keyhl Auguſte . . 83
Kaim Joſef . . . 18
Kain Leonhard . . 83
Kainz Franz . . . 1
" 4
" 33
Kaiſer Albert . . . 12
Kaiſer Auguſt . . . 1
Kayſer Auguſt Ferd. VI
Kaiſer Betty . . . 8
Kaiſer Emil Guſtav . 27
Kaiſer Ferdinand . . 32
Kaiſer Franz . . . 51
Kaiſer Georg . . . 48
Kaiſer Georg . . . 50
Kaiſer Jakob . . . 1
Kaiſer Kaſpar . . . 83
Kaiſer Matthias . . 16
" . . . 65
Kaiſermüller Karl . 47
Keck Wolfgang . . 37
Keckeiſen Jakob . . 43
Keckeiſen Xaver . . 40
Koell Anna . . . III
Köhlein Friedrich . . 48
Keller Albrecht . . . 46
Keller Aloys . . . 49
Köhler Bruno . . . 67
Köhler Georg . . . 33
" . . . 40
Keller Georg . . . 71
Köhler Georg Peter . 37
Keller Georg Wendelin 45
Keller Heinrich . . . 59
Keller Johann Michael 45
Keller Karl . . . 33
Keller Nikolaus . . 55
Keller Otto . . . VII
Kellermann Ludwig . 3
Kellermeier Max . . 47
Köllmer Emil . . . 29
Köllnberger Karl . . 74
Kellner Xaver . . . 72
Kemény Julius . . 74
Kemmer Peter . . . 70
Kemeter Franz . . . 5
Kempf Ludwig . . . 45
Kempf Paulina . . 48
Kempinski Hugo . . 21
" . . . 78
Kempter Johann . . 31
Könecke Karl . . . 71
König Alexander . . IV
König Georg . . . 72
König Herbert . . . 43

König Martin . . . IV
König Max 11
König Otto 42
Königer Johann . . 61
Königsberger Joſeph . 54
Königseder Edmund . 42
Graf Königsmark . . 20
Kentner Chriſtian . 10
Köppel Andreas Bapt. 16
Köppel Georg Martin 1
Köpf Veronika . . 78
Köhr Karl 74
Kehr Karl 76
Körber Emil . . . 64
Kehrer Johann . . 23
Kerl Joſef 17
Kerling Heinrich . . 49
Kern Franz Wilhelm . 49
Kern Friedrich . . 59
Kern Friedrich Val. . 5
" . . . 31
Kern Heinrich . . . 12
Kern Joſeph . . . 40
Kern Katharina . . 33
Kern Robert . . . 79
Kerndlbacher Aloys . 35
Kerndlbacher Angela . 35
Kerndlbacher Eva . . 55
Kerndlbacher Kathar. 35
Kerndlbacher Rupert . 35
Kerndlbacher Thereſe . 35
Körner Andreas . . 32
Körner Georg Martin 77
Körner Johann . . 51
Körner Matthäus . 51
Keßelbach Auguſt . . VI
Khäſer Alfred . . . 56
Keßler Karl . . . 63
Keßler Karl Ludwig . 63
Keßler Ludwig . . . 62
Keßler Ludwig Eugen Adolf 45
Keßler Wilhelm . . 63
Käßner Moritz . . 40
Keſtel Johann . . . 51
Käſtel Johannes . . 63
Keſtel Robert . . . 66
Keſtler Georg . . . 45
Keſtler Johann Georg 49
Käſtner Moritz . . 40
Ketterle Anna . . . 6
Kötzler Thereſe . . 49
Kühbeck Georg . . 34
Kühlbeck Otto . . . 17
Kübler Wilhelm . . 4
Küchle Amalie . . 50
Kiechle Anton . . . 67
Kiefer Karl 63
Kiegle Georg . . . 2
Kügler Hugo . . . 1
Külbs Jakob . . . 63
Killer Anton . . . 71
Killer Georg . . . 83
Killer Thereſe . . . 2

Kilger Johann . . 55
" . . . 75
Kilger Joſef . . . 5
Külgert Kunigunda 76
Killi Michael . . . 60
Kilian Georg Adam . 33
Kühlwein Johann . 34
" . . 40
" . . 41
Kümmel Franz . . 24
Kimmler Aloys . . 15
Kimpfler Eugen . . 9
Kühn Adam . . . 1
Kühn Joſeph . . . 65
Kienbichler Johann . 79
Kienbügler Johann . 79
Kindl Jakob . . . 50
Kiendl Joſeph . . 28
Kühne Otto . . . III
" . . . VI
Kühnel Thereſe . . 42
Kühnemann . . . 4
Kiener Joſeph . . . 62
King Joſeph . . . 48
Kieninger Johann . 76
Kinker Max . . . 59
" . . . 83
Kienle Auguſt . . . 13
Kienle Heinrich . . 12
Kinshofer Joſef . . 14
Kinzelmann Joſeph . 36
Kirchbach Wolfgang . 37
Kirchberger Georg . 71
Kirchhof Herm. Louis Rudolf 24
Kirchhofer Aug. Rupert 64
Kirchmayer Eduard . 56
Kirchmayer Georg . 56
Kirchner Adam . . 53
Kirchner Andreas . . 72
Kirchner Philipp . . 63
Kirchner Max . . . 80
Kiermeier Joſef . . 12
Kirmaier Peter . . 68
Kiermeier Sebaſtian . 12
Kirmſe Franz Julius VI
Kirn Adolf Chr. Gg. 82
Kirn Philipp . . . 35
Kirſch Guſtav . . . 34
Kirſchbaum Jakob . 45
Kirſchbaum Joſeph . 66
Kirſchmeier Maria . 48
Kürzinger Karl . . 32
Kies Adolf 5
Kieß Adolf 33
" 59
Kiſſel Johannes . . 63
Kießl Joſef . . . 11
" . . . 34
Kießig Karl Heinrich Wilhelm 59
Kiesle Joſeph . . . 72
Kießler Martin . . 76
Kießling Heinrich . . III

Digitized by Google

Kißner Joseph . . 29
Chytil Franz . . . 71
Kieweg Ludwig . VII
Kitzenmaier Berta W. IV
Klaffenböck Joh. Josef 7
Klamm Philipp . . 63
Klamm Jakob . . . 63
Klamm Jakob . . . 63
Klambauer Ferdinand 82
Klammer Martin . . 24
Klara Johann . . 58
Klarer Josepha . . 68
Klaus Christian . . 61
Klaus Franz Nikolaus 45
Klauß Helene . . . 1
Kleebauer Willy . . 68
Kleefisch Maria . . 16
Klaiber Franz . . . 16
" " . . . 29
Klein August . . . 79
Klein Ferdinand . . 17
Klein Frieda . . . 23
Klein Friedrich . . . 63
Klein Heinrich . . . 78
Klein Johannes . . 63
Klein Joseph . . . 31
Klein Juliane . . . 1
Klein Karl Hermann V
Klein Ludwig . . . 2
Klein Sebastian . . 15
Kleinhändler Moses . II
Kleinschnitz Ferdinand 45
Klökl Joseph . . VII
Kleemann Jakob . . 79
Klemenz Josef . . . 11
Kleewein Adam . . III
Klieber Joseph . . VII
Kling Anna . . . 1
Kling Johannes Balth. 82
Kling Magdalena . . 56
Klingler Philipp . . V
Klingler Franz Joseph 66
Klitsch Peter . . . III
Klocker Albert . . . I
Klombauer Ferdinand 82
Klon Aloys . . . II
Klostermayer Josef . 18
Klotz Friedrich . . 48
Klotz Luise 21
Klug Balthasar . . 24
Klump Friedrich . . 16
Knab Andreas . . . 42
Knapp Leonh (Bernh.) 3
Knarr Johann Adolf Friedrich 62
Knauer Edgar Josef Max Aloys . . . 3
Knauer Johann . . 12
Knauer Johann . . 24
Knaust Mina . . . 50
Knaust Wilh. (Mina) 64
Knaupp Friedrich . . 33
Knauß Otto . . . 54
" " . . . 83
Kneißl Joseph . . . 73
Kneißl Simpert . . 78
Knörner Hermann . I
Kniebetsch Rudolf . 27
Kniebühler Johann . 79
Knyha Martin . . 54
Knüttel Dionys . . 45
Knogler Aloys . . 31
Knogler Joseph . . 27
Knoll Maria . . . 14
" " . . . 20
Knoller Josef . . . 15
" " . . . 47
Knopf Heinrich . . 12
Knott Anton . . . 50
Knoth Ferdinand . . 70
Knott Maria . . . 79
Koob Sebastian . . 45
Kobald Hugo . . . 17
Kobel Michael . . . 47
Kobler Heinrich . . 67
Koch August . . . 17
Koch August . . . 42
" " . . . 79
Koch Elisabeth . . . 3
Koch Friedrich . . . 10
Koch Georg . . . 64
Koch Jakob . . . 18
" " . . . 49
Koch Jos. Ferdinand 63
Koch Leonhard . . 1
Koch Ludwig . . . 74
Koch Max II
Koch Peter VI
Koch Sebastian . . 85
Koch Therese . . . 26
Kocher Joseph . . . 67
" " . . . 77
Kocher Maria . . . 78
Kodur Felix . . . 20
Koser Adam . . . 74
Koser Johann Adam 71
Kossler Joseph . . . 48
Cohen Salomon . . 53
Kokola Joseph . . . 83
Kohl Adam Gottlieb . 45
Kohl Kaspar . . . 8
Colavini Luigi . . 78
Kolb Johannes . . 63
Kolb Johann Georg . 47
Kolb Otto 24
Kolb Pauline . . . 1
" " . . . 6
Kolb Peter 63
Kolbe Max III
Kolbeck Balthasar . 35
Koller Ferdinand . . 76
Kohler Johann . . 80
Koller Joseph . . . 82
Kohler Karl . . . 59
Koller Matthias . . 48
Kollinger Franziska . 10
Kolm Friedrich . . 51
Kohlmann Ad. Sebast. 46
Kollmann Aloys . . 79
Kohlmann Georg . . 2
" " . . . 40
" " . . . 56
Kollmannsberger Joh. 56
Kohlmeier Otto . . 23
Kollmüller Josef . . 21
Kollmus Maria . . 54
Colovonio Luigi . . 78
Kohlroß Johann . . 12
Command Antonio (Antero) 29
Kompinsky Hugo . . 72
Kohn Michael . . . 71
Konieczka Sigmund . 70
Koncschieky Franz . 69
Koule Martin . . . 50
Konrad Georg Anton 45
Konrad Maria Emma 37
Constant August . . I
Kopp Franz . . . 21
Kopp Georg . . . 3
Copat Angelo . . . 77
Koppenwallner Joh. . 79
Kopf Max 71
Korn Heinrich . . . 1
Korn Norbert . . . 56
Koruberger Martin . 68
" " . . . 70
Kornbiegler Johann . 74
Cornely Milo . . . 64
Kornerl Franz . . 18
Korschen Hugo . . . 3
" " . . . 7
Korschuß William . . 65
Cortina Ferdinando . 67
Cossattini Luigi . . III
Koßner Moritz . . . 40
Kotter Maria . . . 83
Kottlorz Paul . . . 5
Chowancz Martin . 79
Kotzbauer Johann . 29
Krach Franziska . . 4
Kraft 28
Kraft Franz . . . 68
Kraft Hermann . . 61
Kraheberger Joh. Lnbd 9
Kraft Wilhelm . . 10
Krall Adolf 59
Kral Leonhard . . II
Kralj Martin . . . III
Krahling Hugo . . 56
Kramer Ernestine . . 70
Kramer Sebastian . 64
Kranholdt Emilie Karol. 76
Kranzl Barbara . . 54
" " . . . 67
Kranzfelder Karl . . 18
Krapf Johann August 45
Krapfl Marie . . . 86
" " . . . 79
Kratochwil Franz . . V
Kratochwyl Karl . . 18
Kraupner Therese . 18
Kraus Balthasar . . 56
" " . . . 70
Krauß Georg . . . 35
Krauß Georg . . . 37
Krauß Georg . . . 40
Krauß Johann . . 54
Krauß Joh. Friedr. Valentin gen. Karl 28
Kraus Johanna . . 34
Krauß Karl . . . 29
Kraus Karl . . . 65
Kraus Ludwig . . 15
" " . . . 19
Kraus Michael . . 28
Kraus Michael . . 37
Krauß Robert . . VII
Kraus Xaver . . . 5
Krautbauer Max . . 53
Kratzer Christoph . . 8
Kratzer Johann . . 28
Kratzer Maria . . 8
Kratzer Martin . . 8
Krebner Julius . . VI
Krebs Anna . . . 71
Krebs Eugen . . . 40
Krebs Josef . . . 5
Krebs Rudolf . . . 83
Kreber Gustav . . . 3
" " . . . 7
Kreibich Wolfgang . 25
" " . . . 25
Kreye Leonhard . . 46
Kreye Karl Leonhard 47
Kreikenbaum Johann 78
Kreil Michael . . . 82
Kreileder Max . . 74
Kräutle August . . II
Kreuz Gustav . . . 66
Kreuzer Franz . . 28
" " . . . 82
Kreuzer Franziska . 78
Kreutzer Heinrich . . VI
Kreuzer Joseph . . 83
Kreuzer Martina . . 12
Kröll Georg . . . 33
Krehle August . . . 71
Krembs Franz . . 5
Krämmer Hans . . 13
Krämer Johann Gg. 45
Krämer Peter . . . 68
Krämer Sophie . . 45
Kremüller Joseph . 78
Krenn Adolf . . . 76
Crönner Hermann . . 69
Crönner Herm. Richard 78
Kränzlein Johann . 70
Kreppl Johanna . . 48
Kröpfl Gustav . . . 1
Kreß Philipp Johann V
Kreß Margarete . . 72
Kreter Philipp . . II
Kretz Georg . . . 20
Krieg Johann . . . II
Kriegl August . . . 65
Krieger Anna . . .
Krieger Anton . .
Krüger Anton . . .
Krüger Johannes . .
Krieger Karl . . .
Krieger Lorenz . . .
Kriner Martin . .
Krings Joh. Viktor .
Krünninger Franz .
Krisam Friedrich Karl
Kriessler Martin . .
Cristante E. (Enrico?)
Kriegsmann Franz .
Kriegsmann Josef .
Kriegsmann Otto .
Kroer Georg . . .
Kroiß Ferdinand .
Kron Friedrich Heinr.
Kronawitter Anton .
" " . . .
Kronschnabl Joseph .
Kroß Hugo . . . .
Krotter Josef . . .
Krug Andreas . .
Krug Balthasar . .
" " . . .
Krug Georg Friedrich
Krum Rudolf . . .
Crummeneri Ewald .
Kruschwitz Oskar . .
Krustl Bartholomäus
Krzizek Franz Josef .
Koubek Josef . . .
Kubitz Gustav . . .
Kuch Artur . . .
Kuch Joh. Georg .
Kuch Michael . . .
Kuchler Katharina .
Kufer Anna . . .
Kuffer Anna . . .
Kufner Peter . . .
" " . . .
Kugler Franz . . .
Kugler Johann Jakob
Kugler Josef . . .
Kuller Franz . . .
Kullmann Wilhelm .
Kummer Georg . .
Kumpf Franz . . .
Kuhn Babette . . .
Kuhn Leo . . . .
Kuhn Stefan . . .
Kunert Andreas .
Kuhnert Paul . . .
Kunstmann Franz .
Kunz Jakob . . .
Kunz Linus . . .
Kunzelmann Wolfgang
Kupec Josef . . .
Kupper Joseph .
Kupper Ludwig .
Kurda Karl . . .
Kurmann Georg Joh.
Couro Giovanni . .

Kurschus William . 65
Kurt Emma . . . 37
Kurz Anton . . . 62
Kurtz Gregor . . . I
Kurz Gustav . . . 67
Kurtz Joseph . . . 83
Kurz Karl 11
Kurz Kreszenz . . . 55
Kurz Olga 28
Kurzlechner Michael . 79
Kußbach Josef . . . 12
. . . 15
Kuschel Friedrich Gg VI
Kussinger Anna Maria 66
Kussinger Anton . . 66
Kuster Philipp . . 40
Kuster (Custer) Franz 51
Kuthe Wilhelm H. M. III
Kutterer Joh. Georg 68
Kutterer Sophie . . 64
Cucit Giuseppe (Jos.) 77
Cvancara Karl . . 7
Laber Barbara . . 81
Laber Johann . . . 71
Lachner Anna . . . 33
Lacker Georg . . . 27
Lackermeier Georg . 83
Lallinger Johann . . 80
Lamm Ignaz . . . 41
Lamotte Hans . . . 8
Lamotte Johann . . 2
. . 3
Lamotte Joh. (Hans) 21
Lampersberger Georg 48
Lampersberger Joseph 71
72
Lamperstorfer Ludwig 48
Lampert August Jos. 45
Lamprecht Gregor . 45
Landfried Johannes . 68
Landgraf Julius . . 17
. . 21
Landinger Paul . . 3
Landmann Josef . . 21
Landrock Hermann F. VII
Landstorfer Ludwig . 7
Lang Ernst 28
Lang Georg Adam . 45
Lang Johann . . . 53
Lang Johann . . . 67
Lang Johanna . . 21
Lang Karl 7
Lang Karl III
Lang Karl Eugen . 82
Lang Paul Friedrich 12
Lang Sebastian . . 17
Lang Sebastian . . 64
Lange Anton Ferdinand 80
Lange Frz Jul. Herm. 1
Lange Julius Louis . IV
Lange Otto Ludwig . IV
Langenegger Konrad . 68
Langer Bertold . . IV
Langfelder Eduard VII
Langguth Bernhard . 79
Langguth Franz . . 66
Langohr Gg. Friedr. 59
Langohr Joh. Georg 62
Lanz M. 28
Lanzinger Johann . 54
Lanzinger Vitus . . 26
Lapaczewska Margar. 50
Lapaczewski Margar. III
Laube Paul . . . 62
Lauber Berta . . . 36
Laubmeier Maria . 28
Lauer Joseph . . . 42
Lauer Karl Kornelius 45
Lauer Michael Julius 45
Lauer Thomas . . 9
. . . 72
Laufer Rudolf . . . 1
Laumer Franz . . 58
Laumer Johann . . 56
Launer Ignatius . . 36
Laurent Georg Emil VI
Lausch Friedr. Albert 1
Lautenbacher Ludwig 55
Lautenschläger Heinr. 42
50
Lauterbach Johann . 6
Lauchs Leonh. (Bernh.) 3
Laur Otto 43
Laurmann Gottlieb . 55
Lazar Isak V
. . . . 56
Lazarus August . . 19
Latzelsberger Maria . 89
Leander Wilhelm . . 18
Löb Aegid Bernhard 51
Löb Ludwig . . . 63
Löbenstein Leo Löser 35
Leberfinger Dominikus 78
Leberfinger Joh. Baptist 72
Lechner Anna . . . 7
. . . 31
Lechner Anton . . 20
Lechner Franz Xaver 74
Lechner Joseph . . 71
Lechner Joseph . . . 80
Lechner Martin . . 4
Ledel Ferdinand . . V
Lederer Samuel . . 75
Lederer Valentin . . 63
Läderich Eduard . . II
Lefebre Friedr. Wilh. 63
Löffler Johann . . 51
Löffner Adolf . . . II
Lögel Johann . . . 6
Lögl Johann . . . 41
Leheis Karl Richard . 1
Leibrecht Josef . . 15
. . 17
Leicher Gottfried . . 49
Leichtenstern Adam . 55
Leichtle Afra . . . 53
Leideck Johann . . 4
Leydecker Franz . . 55
Leidl Georg . . . 3
Leidenböck Joseph . . 76
Leidenberger Margar. 75
Leidig Karl Friedrich 5
Leidinger Wilhelm . 64
. 69
Leykauff August . . 16
Leimberger Alfred . . 79
Leimeister Herm. Chr. 44
Laimer Johann . . 83
Leindl Aloys . . . 76
Leinfelder Franz Xaver 36
Leiß Ferdinand . . 26
Leisle Agathe . . . 43
Leisle Johannes . . 43
Leisle Johann. Willib. 43
Leistner Wilhelm . . 8
Leitl Joseph . . . 82
Leither Heinrich . . 71
Leutheuser Bernhard . 46
Leitmann Sebastian . 10
Leitner Georg . . . 78
Leitner Johann . . 67
Leitner Josef . . . 11
Leitner Ludwig . . 74
Leitschi Anton . . . 43
Leitz Georg 63
Lehleiter Paul . . 46
Lehmann Alfred . . 10
Lehmann Georg . . 65
Lehmann Karl (Frdr.) 46
Lehner Josef . . . 4
Lehner Ludwig . . 7
Lehner Ludwig . . 64
Lehner Luise . . . 2
Lener Max 17
Läng Heinrich . . . 2
Lengl Franz . . . 42
Lengenfelder Konrad . 51
Lengmüller Barthol. . 15
Lenk Heinrich . . . 2
Leonberger Peter . . 40
Lepack Johann . . 75
Leppich Wilh. Michael 45
Lepold Otto Alfred . 48
Lepschy Franz . . . I
Lepuck Franz . . . 67
Lehr Georg . . . 6
Lerch Aloys . . . II
Lerch Jakob . . . 40
Lärgen Johann . . 50
Lehrhuber Michael . 53
Lesack Franz . . . 42
Lösch Amalie . . . 42
Lösch Anton . . . 36
Lesch Wilhelm . . . 50
Lässig Paul Eduard . I
Levy Jakob Johann . I
Levy Joseph . . . 66
Löw Rupert . . . 64
Löwe Albert . . . 65
Löwy Eduard . . . 69
Lewinter Hermann
(Hirsch) 26
Lieb Heinrich . . . III
Liebl Felix 71
. . . . 74
Liebl Theodor . . . 65
Liebhaber Johann . 27
Liebhart Emeran . . 78
Liebhart Wolfgang . 47
Liebich Hugo . . . 40
Liebich Hugo Adolf . 43
Liebler Theodor . . 45
Liebmann Robert Nikol. 51
Lichtl Johann . . . 60
Lichtenauer Johann . 74
Lichtenstein David . . 42
Lichtenwald Johann . 47
Lichtmannecker Aloys 1
Lide Norbert . . . 61
Liederer Franz . . 6
Liegl Jakob . . . 27
Limberger Joh Adam 28
Limberger Leo . . VII
Lind Maria Anna . 37
Linder Theodor . . 65
Lindinger Therese . . 36
Lindmaier Lorenz . 47
Lindner Johann . . 49
Lindner Julius Alfred 26
Lindner Karl . . . 13
Linninger Karl . . 67
Link Friedrich . . . 55
Link Joseph . . . 46
Link Kunigunde . . 72
Linseis Ferdinand . 20
Linzinger Max . . 89
Lipp Aloys 37
Lipp Elise 34
Lipp Georg 11
. . . . 35
Lipp Johann . . . 67
Lipp Ludwig . . . 8
Lipp Therese . . . 28
Lippl Michael . . . 29
. . . 39
Lippert Kreszenz . 29
Lippitsch Max . . . IV
Lühring Friedrich . 1
Liß Michael . . VII
List Anton 33
Litterst Karl . . . 24
. . . 35
Lüttich Ignaz . . . 64
Litz Georg 46
Lützel Friedrich . . 63
Lützel Jakob . . . 63
Lobau Johann . . 24
Lohbauer Christoph . 63
Lober Anna . . . 15
Lohberger Josefine . 3
Locher Maria Marg.
Felicita VI
Lochmaier Sebastian . 50
Lochmüller Martin . 55
Lochschmidt Franz . 36
Lober Franz . . . 28
Loder Franz . . . 40
Loder Konrad . . . 35
. . . 60
Lohe Anton . . . 10
Locatelli Domenico . VI
Lohnert Joseph . . 60
Lohr Anton . . . 70
Lohr Monika (Sophie) 82
Lorch 69
Lorch Valentin. . . 68
Lorenz Anna . . . 50
Lorenz Ernst . . . 37
. . . . 40
Lorenz Georg . . . 45
Lorenz Georg . . . 49
Lorenz Johann . . 65
Lorenz Joh. Michael . 45
Lorenz Josef Franz X. 6
Lorenz Robert . . . 35
. . . . 42
Lohrer Johann . . 51
Lohringer Martin . . 40
Lohrmann Matthäus 36
Loos Johann . . . 43
Lossego Josef . . . 10
Lott Emil 55
Lotter August . . . 59
. . . . 83
Lotter Georg . . . 51
Loterhos Wilhelm . 63
Lottes Marie . . . 18
Ludwig Alois . . . 26
. . . 47
Luftmann Max . . 7
Luger Max . . . 58
Lucca Enrico (Heinr.) 54
Luckau Valentin . . 44
Lucke Emil 74
Lucke Lina 74
Luccia Ottilio . . . 56
Lumpp Johannes . . 1
Luthner Ludwig . . 35
Lutz Adam Karl . . 45
Lutz Friedrich . . 42
Lutz Friedrich Wilhelm 7
Lutz Johann . . . 17
Lutz Josepha . . . 62
Lutz Lorenz 17
Luciano Matteo . . 42
Machold Franz . . 9
Mader Georg . . . 70
Mader Joseph . . 47
Mader Max . . . 54
Magg Georg . . . 40
Mack Georg Heinrich 21
Mack Heinrich . . 13
Mack Josef . . . 8
. . . . 68
Mahler Anna . . . 11
Maly Anton . . . 26
Malter Emil Eduard 83
Malterer Georg . . 6
Malterer Xaver . . 75
Mamatsch Michael . 64

Digitized by Google

Mann Anton . . . 36
Mann Elisabeth . . 83
Mann Philipp . . 1
Manasse Martin . . 7
Mang Jakob . . . 16
Manger Karl Michael 45
Mangin Martin . . 63
Mangold Franz Ant. IV
Manhart Ferdinand VII
Mansheimer Kreszenz 37
Mantel Leonhard . . 51
Manz Christine . . 4
v. Mahren Friedrich . 63
Mariacher Therese . 10
Mariotti Alfred . . 77
Mark Joh. Kaspar . 28
Mark Otto . . . 79
Markert Amalie Lina II
Marmoreck Chaim . III
Marosliza Luise . . 47
Marquart Josef . . 19
Marsing Georg . . 33
Marson Umberto (Humbert) . . . 76
Martick Sofie . . . 40
Martin Adolf . . . 82
Martin Georg Heinr. II
Martin Heinrich . . 51
Martin Josef . . . 8
Martin Joseph . . VI
Martin Karl . . . 80
Martin Paul . . . I
Martin Paul . . . 14
Marr Anton . . . 13
Marr Elisabetha . . 40
Marr Erwin . . . 10
Marr Johann . . 13
Marr Kaspar . . . 72
Marr Martin . . . 63
Marz Erwin . . . 58
" " . . . 74
Maas Hermann . . 8
Masching Philipp . 75
Massinger Martin . 63
Massinger Wilh Heinr. 63
Mast Christian . . 76
Math Anton . . . II
Mathe Ruppert . . 39
Matter Joseph Adam 49
Matthes Franz . . III
Mathes Max . . . 51
Matschi Engelbert . 3
Matschilles Anton . 7
Matusek Joseph . . 62
Mauderer Robert Mich. 45
Maurer Emil Sebast. 45
Maurer Friedrich . 24
Maurer Helene . . 53
Maurer Jakob . . 77
Maurer Joseph . . 32
Maurer Matthias . 78
Mauser Franz . . . 42
Matzelsberger Matth. III
Mazenauer Joh. Martin 74
Maciejewska Anna . 32
Mechelke Hermann P. Richard IV
Mächler Josef . . 12
Mederer Joseph . . 39
Mederer Jos. Daniel 48
Megele Adolf . . . 50
" " . . . 71
May Erhard . . . 62
Mai Ottilie . . . 80
Meidinger Johann . 12
Meidinger Josef . . 12
Meidinger Joseph . 54
Meidinger Katharina 46
" " . . 54
Meyer Adolf . . . 40
Meier Andreas . . 62
Maier Andreas . . 67
Mayer Andreas . . 77
Meier Armin . . . 5
Mayer August . . 82
Mayer Barbara . . 65
Maier Bernhard . . 53
" " . . 82
Mayer Damasius . 2
Mayer David . . . 46
Meyer Emmerich . . V
Maier Emil . . . 40
Mayer Franz . . . 34
Maier Friedrich . . 40
Meier Georg . . . V
Maier Georg . . . 48
Maier Georg . . . 58
Mayer Georg . . . 71
Mayer Jakob . . . 19
Mayer Johann . . 6
Mayer Johann . . 8
Maier Johann . . 14
Meyer Johann . . 28
Mayer Johann . . 50
" " . . 71
Maier Johann . . 73
Mayer Johanna . . 47
Meier Johann Adam 6
Maier Johann Bapt. 6
Meier Joh. Baptist . 46
Meier Josef . . . 8
Maier Josef . . . 13
Meier Joseph . . . II
Mayr Joseph . . . 23
Maier Joseph . . . 24
Maier Joseph . . 35
Maier Joseph . . . 60
Meier Joseph . . . 62
Maier Joseph . . 64
Maier Joseph . . . 75
Mayer Joseph . . . 79
Mayr Josef Anton . 13
Mayer Karl . . . 13
Maier Karl . . . 55
Maier Karl . . . 63
Mayr Karl . . . 64
Maier Karl . . . 79
Meyer Karoline . . 56
Mayer Kaspar . . . 1
Maier Katharina . . 48
Meier Leo 14
Meier Leonhard . . 10
Maier Maria . . . 29
Meier Marie Adelheid 41
Maier Marie Agathe VI
Maier Martin . . . 3
Mayer Martin . . 73
Meier Max 7
Maier Max . . . 17
Meier Max . . . 78
Mayer Michael . . 3
Meier Michael . . 15
" " . . 54
Meyer Michael . . 62
Meier Michael . . 70
Maier Moritz . . . 27
Maier Paul Ferdinand 3
Maier Peter . . . 18
Mayer Peter . . . 63
Mayer Robert . . . V
Maier Sebastian . . 20
Maier Sebastian . . 48
Maier Siegm. Matth. 16
Meier Stefan . . . 5
Mayr Stefan . . . 58
Meyer Suibertus . VII
Mayer Theodor . . 47
Maier Therese . . . 14
Meier Therese . . . 16
Maier Wilhelm . . II
Meier Wilhelm . . 82
Meyer Wilh. Leonhard 50
Mayer Wolfgang . . 75
Mayerhofer Joh. Jos. 45
Majewski Konstantin 60
Meigel Jakob . . . 58
Meygner Franziska . 65
Maikus Franz . . . 9
Meiler Michael . . 45
Meindl Franz Xaver 62
Meinecke Erno . . 4
Meinzinger Heinrich 45
Maisl Franz . . . 21
Meisel Friedrich . . 53
Meisl Jakob . . . 64
Maisel Johann . . 26
Meisel Johann . . 53
Meisel Mathilde . . 53
Meisl Peter . . . 67
Meusel Peter . . . 74
Meisenecker Sebastian 58
Meisinger Anton . . 1
" " . . 31
" " . . 33
" " . . 34
" " . . 43
" " . . 56
Meisinger Georg . . 42
Mäuslein Johann . 60
Maislinger Friedrich . IV
Meißner Franz . . 29
Meißner Katharina . 6
Meißner Paul . . . 73
Meister Katharina . 27
Meirner Anna Maria 40
Meirner Karl Johann 86
Meirner Maria . . 83
Möckel Erhard . . 27
Melani Alfred . . 13
Melani Giovanni . 48
Melani Hermann . . 13
Melchhart Jakob . . 74
Meldi Cegildo . . . IV
Möller Klara . . . 79
Meligor Joseph . . 55
Melik Josepha . . . 42
Memminger Joseph . 44
Menauer Kilian . . 15
Männer Anna . . 33
" " . . 37
Mennig Heinrich . . 45
Menin Giacomo . . 54
" " . .
Mennel Josef . . . 8
Mönius Anna Maria 8
Mönius Konrad . . 8
Menzel Karl . . . III
Menzinger Max . . 18
Meer Johann . . . 58
Merdinger Joseph . 34
Mehrens Meta Helena 51
" " . . 58
Mehringer Aloys . . 24
Mehringer Heinrich . 14
Merk Georg August . VI
Merkel Alfred Heinrich 39
Märkl Johann . . 49
" " . . 74
Merkl Martin . . . 28
Möhrlein Franz . . 19
Möhrlein Gottfried . 11
Mernsinger Anton . 66
Mertens Gustav B. . VI
Mertens Karl . . . 78
Merz Anton Sigmund 63
Merz Georg . . . 63
März Leonhard . . 46
März Magdalena . . 10
Merz Maria . . . II
März Nikolaus . . 61
Merz Nikolaus . . 75
Mertzlufft Johann . 34
Mesch Georg . . . I
Mösl Joh. Baptist . 83
Meßerli Friedrich . . 44
Messerschmidt Joseph 32
Meßinger Ladislaus . 39
Mößlang Andreas . 16
" " . . 49
" " . . 64
Mößlinger Anton . 32
" " . . 56
Mößmer Johannes . 12
Mettbach Magdalena . 32
Metwoda Josef . . 8
Metzl Franz . . . 3
" " . . . 31
Metzenroth Anton
Metzenroth Katharine
" "
" "
Metzger Heinrich .
Metzger Johannes .
Metzger Johannes jun.
Metzger Johann . .
Metzger Karl . . .
Metzger Walburga .
Mätzler Emil Gustav
Metzmacher Peter Jos.
Metzner Ottokar . .
Metzner Wilhelm . .
Michael Ernst . . .
Michel Emil . . .
Michel Joh. Friedrich
Michl Joseph . . .
Michel Maximiliane .
" "
Michel Peter . . .
Michel Wilhelm . .
Michelitsch Emil . .
Miedl Ferdinand . .
Miedl Johann . . .
Miedl Kreszenz . .
Miederer Johann . .
Miggitsch Franz . .
Mühl Joseph (Jószef)
Milani Emilio . . .
Müllauer Christian .
Mühlbauer Andreas
Mühlbauer Franz .
Mühlbauer Karl . .
Mühlbauer Max . .
Mühlbauer Ottilie .
Mühlberger Johann
Mühlberger Karl . .
Milchmeier Katharina
" "
Miehle Ignaz . . .
Müllegg Alexander .
Mülleitner Franz . .
Müller Adolf . . .
Müller Albert . . .
Müller Alice . . .
Müller Aloys . . .
Müller Anna . . .
Müller Andreas . .
Müller Anna Maria
Müller Anton . . .
" "
Müller August . .
Müller August . .
Müller August . .
Müller August F. C.
Müller Babette . .
Müller Babette . .
Müller Elisabetha. .
Müller Emil Eugen .
Müller Ernst . . .
Müller Ernst Heinrich
Müller Ernst Heinrich
Müller Philipp Joh.

ller Philomena . 58
ller Franz . . . 53
ller Franz . . . 60
ller Franz . . . 62
ller Friedrich . . 9
ller Friedrich . . 69
iller Fr. Chr. Alb. VII
ller Friedr. Wilh. 75
ller Georg . . . 36
ller Georg . . . 53
ller Georg Joseph 45
ller Gustav . . V
ller Heinrich . . 1
ller Jakob . . . 7
iller Jakob . . . 23
ller Jakob . . . 63
iller Johann . . 32
" . . 76
iller Johann . . 37
iller Johann . . 39
iller Johann . . 45
iller Johann . . 51
iller Johann . . 51
iller Johannes . 63
ller Johann . . 78
iller Johann Heinr. 45
iller Josef . . . 14
ller Joseph . . . 50
iller Joseph . . 59
iller Karl . . . 11
iller Karl . . . 12
" . . 75
iller Karl . . . 18
iller Karl Friedrich 53
ller Cajetan . . 70
" . . 71
iller Leonhard . . 75
iller Lina . . . 2
iller Lorenz . . . 79
iller Margareta . 77
iller Matthäus . 71
iller Matthias . . 10
iller Matthias . . 71
iller Matthias . . 73
iller Max . . . III
iller Max . . . 62
iller Max Alexander 44
iller Michael Phil. 77
iller Oskar . . . 2
iller Paul . . . 33
iller Paul Otto . 73
iller Peter . . . 37
iller Regina . . 20
iller Richard Emil 6
iller Rosa . . . 24
iller Sebastian . 18
ller Silvester . . 27
" . . 82
iller Stefan . . 49
" . . 58
ller Walburga . 26
ller Wilhelm . . 10
ller Wilhelm . . 36
ller Wilhelm . . 63

Müller Wilhelmine . 35
Miller Xaver . . . 23
Müller Xaver . . . 58
Mühlethaler Karl . I
Mühling Johann . 70
Militky Franz . . . I
Mühlstraßer Franziska 27
Münch Albert . . . 56
Minderlein Michael . 35
Münterer Johannes . 20
Münzl Georg . . . 70
Münzl Johann . . 73
Münzinger Max . . 26
Mürdel David . . 28
Mirwald Lorenz . . 49
Mies Andreas . . 15
Miesl Joseph . . . 70
Mißlick Thomas . . 19
Mistler Nikolaus . 77
Mitlehner Gabriel . 24
Mützel Karl Joseph . 45
Mlejnek Johann . . 16
Modl Ignaz . . . 61
Modlmeier Jakob . 58
Modes 50
" 61
Modolo Pietro . . V
Moog Katharina . . 50
Moll 28
Moltini Giovanni . 43
Mohn Julius . . . 19
Monat Kaspar . . . 68
Moning Ida . . . IV
Monkrowitsch Hersch . 65
Montag Michael . V
Montanari Natal . . 48
Montreson Giovanni 65
Mohr Friedrich . . 63
Mohr Peter . . . 63
Morano Maximilian Michael Rudolf . 63
Morgenroth Andreas 7
Morgenthum Hermann 35
Mohrhart Jakob . . 6
Moritz Gustav . . I
Moritz Karl . . . 10
Morsch Adam . . . 5
Moser Albert . . . 69
Moser Aloys . . . 6
Moser Amalie . . VII
Mooser Georg . . VII
Moser Joseph . . VII
Moser Joseph . . VII
Moser Isidor . . . 78
Moser Katharina . . 19
Moser Kreszenz . . 18
Moser Kreszenz . VII
Moser Walburga . VII
Moser Xaver . . . 46
Moses Nathan . . 20
Mosgeller Babette . 74
Moosrainer Maria . 65
Motschenbacher Max . 7
Motzer Peter . . . 71

Mraß Karl 64
Muffler Anton . . 14
Muck Joseph . . . 71
Muck Richard August 82
Muck Stephan . . 20
Mundt Emil Johann 63
Munkert Konrad . . 53
Munker Michael . . 62
Muntz Ludwig . . 63
Muth Leopold . . 74
Mutterer Elisabeth S. V
Mutz Katharina Barb. 73
Mutzbauer Joseph . 62
Nabicht Franz . . . 28
Nacher Auguste . . III
Nachtmann Joseph . VI
Nagel Ferdinand . . 8
Nagleder Heinrich . 72
Nagler Johann . . 54
Nardo Angelo . . . 76
Naß Johann . . . II
Nasarosti Jakob . . III
Natolino Giuseppe . II
Naumer Ferdinand . 1
Naut Adolf . . . 73
Navratil Karl . . . 73
Nawroth Albert . . 3
Neder Franz Kaspar 83
Neder Johann . . 29
Neff Josef 15
Naef Oskar Karl . . I
Nägele Katharina . 34
Neubauer Eugenie . 1
Neubauer Gottfried . 40
Neubauer Johann . 51
Neubauer Julius . 14
Neubauer Simon . 35
" " . 43
" " . 58
Neubecker Max Artur Friedrich 55
Neuberger Simon . 60
Neubert Traugott Frdr. 1
Neuburger Hermann 13
Neidhart Siegmund . 41
Neufeld 41
Neufeld Bernhard . 41
Neigert Elisabeth . . 34
Neuhausen Johann . 13
Neuhofer Lorenz . . 61
Neukum Andreas . . 61
Neumann Franz . . 28
Neumann Otto . . 39
Neumayer Johann . 8
Neymeier Josef . . 10
Neumeier Joseph . . 82
Neun Hermann . . 75
Nein Johann . . . 48
Neuner Maria . . 66
" . . 67
Neuschäfer Magdalena 73
Neisters Johann . . II
Neutikam Anton . . 54
Nöhmeier Franz Xaver 83

Nehmeyer Johann . 78
Nensel Jakob . . . 17
Nehr Gottlieb . . . 28
Nörfarth Rudolf . . V
Nerl Anna . . . 70
Nees Joseph . . . 49
Neeser Katharina . . 49
Nied Christine . . 10
Niedermeier Georg . 18
Niedermeyr Georg . 50
Niedermeier Johann . 26
Niedermeyer Karl . . 23
Niedermeier Sebastian 39
Niedermaier Sophie . 56
Nickel Paul . . . I
Nikles Heinrich . . 68
Nielsen Georg . . . VI
Nielsen Georg Viggo 76
Niluschenski Artur . 44
Nürnberg Max . . 58
Nürnberger Georg . 18
Nürnberger Sophie . 67
Nürnberger Valentin 26
Nüßle Heinrich . . 63
Nißler Anton . . . 83
Nistl Sebastian . . 41
" " . . 44
Nützel Maximilian Jak. 51
Nützel Sebastian . . 21
Nohl Karl Joseph . 29
Notter Anna . . . 24
Nothaas Anton . . 20
Novak Johann . . 5
Nuoffer Katharina . 17
Nußpickel Ferdinand Christian Johannes II
Nutz Johann . . . 6
Obele August . . . III
Oberlechner Karl . . 28
Oberlehner Magdal. . 29
Obermeir Aloys Ant. 65
Obermeier Georg . . 41
" " . . 53
Obermeier Georg . . 80
Obermeier Marie . . 29
Obermeier Therese . 28
Obermüller Georg . 75
Obermüller Peter . 4
Oberndorfer Joh. B. 41
" " 74
Oberpriller Johann . 79
Oberschweiber Adalbert 34
Obertshauser Michael 10
Obörfer Christof . . 17
Off Georg 15
Ogertschnig Joseph . II
Oheimer Konrad . . 15
Oiser Wilhelm . . 67
Ohland Karl . . . 49
Ohlau Elias . . . 63
Ohly Leopold . . . 11
Ohlinger Georg . . 40
" " . . 49
Ohlschmidt Franz Xaver 62

Olsztynski Mart. Gg. I
Ohnemüller Heinrich 37
Onola Giuseppe . . 65
Opel Christian Ernst 28
Opel Ernst . . . 26
Oppenauer Michael . V
Opitz Joh. Andreas . 6
Orth Joseph . . . 63
Orth Peter 63
Ortner Anna . . . 74
Ortner Friedrich . . 63
Oschmann Gebh. Herm. 33
Osella Costanza . . 77
Osenberg Karl . . 78
Oßmann Josef . . 18
Ostermeier Auguste . 62
Ostermaier Walburga 26
Ostertag Eduard . . 40
Ostländer Konrad Jos. Hubert 2
Oswald Johann . . 59
Oßwald Konrad . . 19
Ott Christian . . . 62
Ott Franz Joseph . 51
Ott Georg 51
Ott Joseph 62
Ott Konrad . . . 12
" . . . 80
Ottl Elise 11
Otto Adolf 74
Otto Grete 74
Otto Paul 6
Ovenbeck Herm. Gust. Hugo 72
Ovenbeck Hugo . . 65
Ochs Peter 12
Orpaur Georg . . 62
Otzmann Johann . 49
Pabst Max . . . 60
Pabstmann Philipp . 88
Pagavini Johann . 37
" . 55
Pahl Wilhelm . . 9
Pahlitzsch Friedr. P. VII
Palm Jakob . . . 48
Palmer Volkmar O. VII
Pampl Ludwig . . 8
Pangerl Peter . . 70
Pankofer Maria . . 79
Panther Philipp . . 21
Paringer Xaver . . 5
Parlesack Franz . . 70
Partheymüller Georg 51
Parzer Max . . . 79
Pasch Franz . . . 12
" " . . . 17
" " . . . 80
Pauckner Gg. Leonh. 28
Paule Adolf . . . 28
Pauli Franz . . . 33
Pauli Michael . . 78
Paulik Rudolf . . 27
Paulus Johann . . 9
Paulus Karl . . . 28

Digitized by Google

Paulus Wolfgang . 62
Pausch Max . . 28
Pausch Michael . 53
Pavlitschek Rosa . 5
Pawlitke Karl . . VI
Peham Leopold . 14
Payr Joh Rupert . 79
Paintner Georg . 83
Paintner Karl . . 16
Peiß Georg . . 72
Peckack Matthäus . VI
Pecovic Stephan . 61
Pöllein Andreas . 65
Pellkofer Joseph . 64
Pelz Elise . . . 76
Peemöller Karl Maxim 47
Penninger Anna . 14
Pentenrieder Lazarus 82
Penzenstadler Joseph 74
Pöppel Joseph . 76
Peppermüller Wilhelm V
Perelmann Max . 65
Peris Johann . . 48
Perl Georg . . 77
Perlmann Jakob . IV
Perschke Fritz . . 44
Pörschmann Otto . IV
Person Adolf . . 73
" . . 74
Pertl Barbara . 1
Pertl Simon . . 64
Pertold Johann . 37
Perzel Johann . . 65
Pöschl Otto . . 76
Peter August . . V
Peter Friedrich . 13
Peter Heinrich . . 33
Peter Joseph Wilh. 45
Peter Nikol. Stephan 45
Peter Sophie . . 51
Petermann Franz . 43
Petersen August . 83
Petri Johann . . 13
Dr. Petri-Renief . 13
Petrovic Franz . 2
Petrus Joseph . 62
Pätsch Wilhelm August 16
" " 37
Petz Elise . . . 18
Pötzelberger Felix . 71
Petzold Ernst Friedrich 28
Petzold Magdalena . 28
Pfabigan Silvester . 40
Pfaff Andreas . . 33
" . . 82
Pfaff Joseph . . 50
Pfaffenzeller Max Josef 78
Pfahl Joseph . . 44
Pfahler Georg . . 2
Pfannebecker Michael V
Pfannes Georg . 45
Pfarrer Franz . . 48
Pfeffermann Anna . 43
Pfeuffer Georg Bernh. 45
Pfeiffer Georg Reinhold 45
Pfeuffer Michael Adam 45
Pfeiffer Therese . 41
Pfeifferlick Albert Jg. 62
Pfeil Karl Otto . II
Pfeilschifter Anton . 62
Pförtner Johann . 10
Pfest Max . . . 47
Pfirrmann Jakob . 63
Pfister August . . 23
Pfister Elisabeth . 68
Pfister Georg . . 6
Pfitzner K Aug. Wilh. 62
Pflaum Jakob . . 72
Pflaum Joseph . 56
Pflauminger Joseph . 56
Pfleger Joseph . 56
Pflügl Maria . . 47
Pflügl Peter . . 48
Pflug Friedr Otto . 63
Pflug Karl . . . 63
Pichler Christian . 51
Pichler Joseph . 75
Pichler Katharina . 56
" . . 64
" . . 67
Picht Ernst . . 44
Pick Emil . . . 35
Pickl Matthias . 8
Pill Johann . . 72
Pill Ludwig . . 18
Püls Joh. Baptist . 17
" . . 21
Pimsner Ludwig . 66
Pinder Richard . I
Pinegger Remigius . 31
Pinkus Ida Alexandra 1
Pinzer Friedrich . 78
Pinzer Johanna . 43
Pischel Wilhelm . 8
Pister Wendel . . 63
Pistor Friedrich . 77
Piltner Josef . . 14
" . . 31
Pittroff Joh. Leonhard 82
Pietsch Franz . . 69
Pütz Leonhard . . 69
Pietzsch Albin Herm. 23
Plank Franz . . 60
Plank Johann . 15
Planthaler Vincenz . 64
Platinek Johann . 70
Plattmeier Aloys . 58
Plattner Karl . . 32
Plattner Raimund . 55
Plößl Wolfgang . 69
Pettl Karolina . 21
Plinta Johann . 49
Ploch Ignaz . . VII
Plodeck Leonhard . 49
Pokorny Joseph . 31
Pohle Franz Emil . IV
Popp Barbara . 37
" . . 60
Popp Franz Xaver . 17
" . . 21
Popp Johann . . 11
Popp Johann . 26
Popp Joh. Nikolaus 45
Popper 77
Popper Alfred . . 58
Porzel Joseph . . 51
Poschner Josef . 2
Poschusta Joseph . 23
" . . 25
Posekardt Christian . 14
" . . 35
Postal Giovanni . 77
Porleitner Max . 67
Potzel Friedrich . 72
Potzel Johann . . 28
Prantner Franz . 35
Prasch Karl . . 64
Praster Otto . . 5
" . . 14
Pröbste Josefa . 19
Pröbstl Aloys . . 35
Pröbster Joseph . 51
" . . 58
Prechtl Jakob . . 47
Prechtl Margareta . 65
Pregant Johann . VI
Preuß Karl . . 40
Preißing Martin . 45
Preisinger Anton . 19
Preßl Max . . . 8
" . . 15
Prößler Franz Vitus 45
Prößler Friedr. Phil. 45
Pretscher Pauline . 67
Priglmeier Josef . 14
" . . 56
Primbs Franz Xaver 80
Primbs Rosina . 8
Primbs Therese . 8
Primi Giovanni . 19
Primi Carlo Giovanni (Johann) . . 43
Primini Giovanni . 43
Prinz Josef . . . 8
Pritzl Justine . . 12
Probst Johann . 72
Probst Martin . 37
Probst Michael . 16
Prottengeier Fritz Frdr. 4
Pfiuk Felix . . . IV
Pulster Hermann . 11
Punzelt Georg . . 27
Puras Paul . . 40
Pusch Jaroslav . 1
Putz Georg . . 39
Putzenberger Josef . 10
Putzer Franz . . 33
" . . 72
" . . 78
Putzer Jakob . . 68
Querfurth Johann . 51
Qurednik Johann . 53
Raab Adolf Karl . 51
Raab Anton . . 66
Raab Johann Joseph 62
Rabl Maria . . 21
Rabsilber Otto . 44
Rabuser Joseph . 83
Rade Basta . . 79
Radefeld Joh. Julius 51
Radl Thaddäus . VI
Radler Michael . 80
Radomski Willibald . III
Rahardt Fritz . . 80
Rack Michael . . 45
Ramelsberger Joseph 77
Ramge Johann . 15
" . . 59
Rami Georg . . 5
Rannertshauser Benno 11
" . . .
Ranf Johann . . 28
Ranft Johann August 45
Ranft Karl . . 83
Ranz Karl . . . 64
Ranzinger Emil . 34
Rapp Jakob . . 74
Rapp Magdalena . 41
Raps Johann . . 4
Raps Johann . . 48
Raps Peter . . 61
Rascher Johann . 17
Rast Martha . . 76
Rath Baptist . . 33
Rathky Wilhelm . 11
Rathsam Joh. Mich. 6
Rauh Joh. Andreas 61
Rauh Johann Joseph 51
Rauh Josef . . 4
Rauh Wilhelm . 15
Rauch Martin . . 9
" . . 15
Rauner Dominikus . 31
Rausch Anton . 35
Rausch Eduard . 80
Rauscher Michael . 41
Ratzenböck Johann . 65
" . . 70
Ratzesberger Martin . 74
Ratzinger Max . 72
Rebersak Adolf . 1
Rebhan August . 70
Rödel Maria . . 78
Röder Albert . . 33
Reder Andreas . 45
Röder Karl . . . 46
Röder Maria Emma 10
Röding Karl . . 7
Rödlein Baptist . 51
Rehe Martin . . 51
Regauer Aloys . 77
Reger Erhard . . 79
Regner Anton . . 66
Regner Ludwig . 53
" . . 73
Regner Pauline . 43
Reguaro Francesco . 77
Regula Johann Gg.
Reich Anna . . .
Reich Johann . . .
Reich Joh. Sebastian
Reichardt Johann
Reichart Georg . .
Reichl Joseph . . .
Reichenbacher Georg .
Reichenberger Johann
Reichert Alb. Jul. Paul
Reichert Jakob . .
Reichert Johann . .
Reichertseder Michael
Reichetseder Michael .
Reichold Joseph . .
Reidinger Heinrich .
Reif Georg Michael .
" . . .
Reif Joseph . . .
Reifner Johann . .
Reul Johann . . .
Raimann Karl Joh. Anton . . . .
Reimann Wilhelm .
Reymond Jules Henri
Rhein Adolf . . .
Reindl Gregor . .
Reindl Johann . .
Reindl Martin . .
Reiner Otto . . .
Reiner Thekla . . .
Reiner Therese . .
Reinert Georg . .
Reinert Karl Max .
Reinfelder Michael .
Reinhard . . .
Reinhardt Christian .
Reinhardt Emil . .
Reinhart Philipp . .
Reinhart Franz . .
Reinhardt Franz . .
Reinhard Georg . .
Reinhardt Heinrich .
Reinhart Johann . .
Reinhart Joh. Baptist
Reinhardt Johanna .
Reinhart Karoline .
Reinhart Leopold . .
Reinhard Martin . .
Reinhardt Ottilie . .
Reinhardt Rupert .
Reinhardt Seb. . .
Reininger Therese .
Reinies Hermann . .
Reinwand Joh. Bapt.
Reuß Franz . . .
Reus Michael . . .
Reischeck Norbert . .
" . . .
Reischl Joseph . . .
Reuschel Simon . .
Reißdorf Friedr. Karl
Reißer Andreas . .
Reiser Hermann . .

Reiser Johann . . 2
Reiser Joseph . . 35
Reißer Sofie . . 21
Reisinger Johann . 60
Reisinger Joseph . 59
Reisinger Nikolaus . 16
" " . 19
" " . 26
Reißmann Michael . 82
Reisner Johann . 78
Reutter Joseph . 44
Reiter Joseph . . 78
Reiter Karl . . . IV
Reiter Martin . . 6
Reiter Matthias . 8
Reiter Matthias . 67
Reiter Thereſe . . 42
Reiter Thereſe . . 80
Reithofer Karolina . 13
" " . 43
" " . 70
Reitmaier Katharina . 36
Reitzle Ferdinand . 4
Rëck Johann . . . 6
Röckl Joſef . . . 18
Röckelein Joſeph . 51
Rehklau Johann Georg 43
Rehle Johann . . . 40
Rölle Guſtav . . . III
Rehm Georg . . . 10
Rehm Heinr. Konrad 27
Rehm Jean . . . 67
Römelsberger Maria . 51
Römer Karl Ludwig 65
Römer Ludwig . . 44
Rempe Ludwig. . . V
" " . . . 46
Renn Anna . . . 3
Rënaltner Joſeph . 58
Renner Hans . . . 53
Renner Johann . . 40
Renner Joh. Nep. . 11
Renner Karl . . . 20
Reng Martin . . . 41
Rengsberger Joſeph . 49
Renz Berta. . . . 62
Renzel Otto . . . 72
Röhrlich Friedrich . 20
Reſch Aloys . . . 49
Rösch Engelbert . . 44
Reſch Georg . . . 65
Rösch Georg . . . 72
Reſch Jakob . . . 3
Reſch Jakob . . . 14
Reſch Johann . . . 2
Rösch Johann . . . 4
Röſel Rudolf . . . 17
Rößler Konrad . . 49
Rößler Leopold . . 11
Rößler Rudolf . . 17
Rößler Wilhelm . . V
Rößner Ludwig . . 44
Rößner Matthäus . 49
Rettenmaier Otto . . 4
Rettinger Joſeph . . 41
Röthlingshöfer Joh. . 18
Reveland Jakob . . 70
Röckeiſen Franz . . 1
" " . . . 7
" " . . . 50
Rötzer Michael . . 48
Retzer Th. Paul Herm. 68
Retzer Walt. Hans Erich 68
Rüb Ludwig . . . 28
Richter Eduard . . 33
Richter Ernſt Adolf . IV
Richter Wenzl . . . V
Richter Wilhelm Frz VII
Riedel Georg Paulus 45
Riedl Johann . . . 62
Riedl Karl 6
Riedel Karl . . . 80
Riedl Michael . . . 2
Riedenauer 14
Riedenauer Kaſpar . 20
Rieder Joſef . . . 4
Rieder Thomas . . 11
Rieder Wilhelm . . IV
Riederer Ludwig . . 18
Riedmann Dominikus Ferdinand . . . 45
Riedmann Peter Joſ. 45
Rügamer Hans . . 66
Rieger Georg . . . 24
Rieger Johann . . 62
Rieger Joſeph . . . III
Rüger Joſeph . . . 51
Rüger Katharina . . 61
Rieger Maria . . . 16
Rieger Thereſe . . . 19
Rückold Robert Bernh. II
Riel 51
Rühl Johann . . . 62
Rill Magdalena . . 47
Rill Robert . . . II
Riehm Rudolf . . . 63
Riemann Karl Joſeph 63
Riemböck Joſeph . . 34
Riemenſchneider Aler. 14
Riemer Bernh. Jakob 2
Rinaldi Gregorio . . 34
Rinderer Max . . . 1
Ring Joſef 17
Ringer Katharina . 79
Ringer N. 18
Ringler Joſeph . . 43
Ringler Karl . . . 48
Ringler Roſine . . 43
Riepold Euſebius . . 78
Rührer Peter Paul . 66
Rieß Andreas . . . 62
Ries Joh. Friedrich . 83
Rieß Joſeph . . . 73
Riſch Karl 73
Rißel Adam . . . 62
Rißl Anna 1
Rißel Magdalena . . 62
Rieſer J. 18
Rießner Peter . . . 19
Rüth Eugen . . . 56
Rieth Joh. Georg . 27
Rüth Karl 45
Ritt Michael . . . 77
Ritter Joſef . . . 18
Ritter Karl Andreas 63
Ritter Maria . . . 80
Ritter Peter . . . 64
Ritter Wilhelm . . 63
Rittershofer Karl . 10
Rittmann Karl . . 9
Rivoira Joſeph . . IV
Rietzel Johann . . III
Rietzler Adolf . . . 7
Robinet Karl . . . 56
Rodriguez Ferdinand 2
Roidl Anton . . . 20
Roidl Franz . . . 26
Roiß Engelbert . . 74
Roit Oskar. . . . III
Rockinger Ludwig . 39
Rockmann Guſtav . 72
Roller Babetta . . 40
Roller Joſeph . . . 78
Roller Maria Barbara 42
Rolleſſi Pietro . . 7
Roming Michael . . 46
Ronte Otto . . . 76
Roppelt Georg . . . 51
Rohracker Bernhard . 34
Rohrmeier Johann . 40
" " . 66
Rohrmüller Anna . 26
Rohrmüller Joſeph . 26
Roos Anton . . . 28
Roß Georg Lorenz . 45
Roſanie Katharina . 14
Roſcher Chriſtian . . 18
Roſenberger Eliſabeth 26
Roſenberger Heinrich 40
Roſenberger Joſeph . 62
Roſenfeld Wilhelm . 59
Roſengarten Guſt. Frz. 77
Roſenhammer Joſef . 17
Roſenſtein Iſidor . . 66
Roſenzweig Eugen . 74
Roſenzweig Julius . 15
Roſer Georg . . . 50
Roſetti Etienne . . 66
Roſſi Valentin . . 40
Roßmann Karl . . 36
Roßmarin Salomon . 39
Roßmeier Ludwig . 64
Roßmüller Anton . 28
Rosner Eduard . . 62
Roſt Amalie Martha 76
Roſt Martha . . . 76
Roth Auguſt Anton . 31
Roth Auguſt Friedrich 6
Roth Franz . . . 63
Roth Georg . . . 6
Roth Georg . . . 63
Roth Jakob . . . 11
Roth Johann . . . 20
Roth Johanna . . 20
Roth Leonhard . . 78
Roth Ludwig . . . 63
Roth Michael . . . 34
Roth Paul 33
Rottenberger Maria . 49
Rotenbiler Karolina . 48
Rothenburg Alfred von 56
Rottenkolber Joſeph . 40
Rotter Wolfgang . . 18
" " . . 39
Rothammel Guſt. Adolf 6
Rottmann Guſtav . 80
Rottmeier Joſeph . . 61
Rothmeier Katharina 31
Rottmaier Otto Kurt 66
Rottmund Andreas . 51
Rottner Max . . . 50
Ruchte Joſeph . . 33
Rudolf 78
Rudowski Johann . 19
Ruff Friedrich . . . 15
Ruef Maria Antonie II
Ruff Peter V
Rug Georg Ernſt . 45
Rug Thomas Ludwig 45
Ruiſinger Andreas . 34
Ruckerbauer Xaver . 39
" " . 42
Ruckert Johann . . 63
" " . 72
Ruhland Paula . . 23
" " . . 32
" " . . 39
" " . . 41
Rummel Joſeph . . 56
Rummel Karl Michael 45
Rumer Michael . . III
Rupp Emmeran . . 2
Rupp Ferdinand . . 33
Rupp Xaver . . . 53
Ruppert Franz . . 80
Ruppert Johann . . 62
Ruppert Maria . . 5
Rupprecht Dionys . 9
Ruprecht Eduard . . 74
Ruprecht Otto . . . 74
Ruß Friedrich . . . 79
Rußer Johann . . 15
Rußer Walburga . . 7
Rußinger Andreas . 31
Rußmann Anton . 44
Ruſter Emanuel . . 74
Ruzicka Anton . . . IV
Ruziska Karl . . . 36
Sadezky Nikol. Lorenz 33
Sageder Karl . . . 6
Sagay Aloys . . VII
Sager Ferdinand . . 44
Sager Johann . . 44
Sager Sophie . . 68
Sagſtetter Franz Xaver 5
Sack Georg . . . 29
Sack Johann . . . 15
" " . . . 78
Sacco Luigi . . . 61
Saal Georg . . . 11
" " . . . 23
Salcher Ulrich . . . 64
Saller Michael . . 49
Sales Hermann von VI
Saalmüller Pankraz . 51
Salomon Berthold . 63
Salomon Salomon . 1
Salvenauer Barthol. IV
Salvenauer Joſeph . 48
" " . 79
Salzer Leopold . . 2
Sammüller Maria . 64
Samſon Joh. Karl . 25
Sand Matthias . . 62
Sanda Franz . . . 4
Sandbichler Joſeph . 58
Sander Anna Berta Selma 28
Sander Otto Friedrich 36
Sander Robert . . 15
Sanders Karl . . . 9
Sanftl Maria . . . 2
Sanftl Sebaſtian . . 34
Saraſate Franz . . V
Sarreiter Johann . 78
Sattler Roſina . . 85
Szárvas (Sarwaſch) Franz (Ferencz) . 3
Sattler Maria. . . 16
Sauer Franz Barthol. 45
Sauer Friedrich . . 63
Sauer Georg . . . 37
Sauer Karl . . . 63
Sauerbrey Eduard . V
Sauerhöfer Ludwig . 79
Saufenauer Lukas . 10
Sauter Otto . . . 55
Savoje Antonio . . 77
Sachs Rupert . . . 33
Sar Richard . . . 56
Sachſenmayer Friedr. 1
Saringer Ferdinand . 78
Saringer Johann . . 28
Seebacher Johann . 33
" " . 50
Soebel Ferdinand . 35
Sedlmeier Joſeph . . 79
Sedelmaier Thereſe . 20
Sedlák Aloys . . . 20
Sedlmeier Michael . 77
Sedo Joſeph . . . 40
Seefelder 14
Seefelder Joſef . . 20
Seefelder Maria . . 20
Seffert Johann . . 77
" " . . 83
Seeger Thereſe . . 78
Seger Valentin . . 8
" " . . 13
" " . . 66

Digitized by Google

Seger Valentin . . 67
Segerer Johann . . 8
Segerer Joseph . . 62
Segerer Valentin . . 13
Seubert Kaspar . . IV
Seiboldsdorfer Georg 68
Seibt Karl Wilhelm VII
Said Saba IV
Seidl Alexander . . 43
Seidel Friedr. Herm V
Seidl Georg . . . 4
Seidl Johann . . . 79
Seidl Joh. Baptist . 8
Seidl Joseph . . . 62
Seidl Maria . . . 58
" . . . 69
Seidl Michael . . . 48
" . . . 54
Seidl Wolfgang . . 8
Seidelmann Johann Leonhard 28
Seidenfaden Joh. Marg. 5
Seidenhofer Ludwig . 27
Seiderer Johann . . 60
Seiff Eugen Wilhelm 23
Seif Magnus . . . 2
Seiffert Adalbert . . 49
Seifert Martin Michael 19
Seifert Wilhelm . . 21
Seyfried Josef . . . 11
Sail Karl 76
Seiler Edmund . . 63
Sailer Ernst . . . 7
Sailer Franz . . . 50
Seiler Johann . . 39
Sailer Johann . . 49
Seiler Josef . . . 15
Seiler Maria . . . 1
Seiler Michael . . 68
Seilers Joseph . . 23
Sainer Wilhelm . . 19
Saint Denis Wilh. K. 3
Seitenstricker Heinrich 63
Saitner Konrad . . 73
Seitz Georg . . . 69
Seiz Karl 71
Seitz Margareta . . 44
Seitz Max 50
Seitz Xaver 61
Säkerboeven Nikolaus 9
Sell Georg . . . 53
Sell Karl 70
Seel Louis 18
Sell Peter 53
Seelbach Theodor . . 64
Selbert Johann . . 15
Söldner Otto . . . 58
" . . . 71
Selg Karl 62
Selig Abraham . . 55
Seeling Volkmar . . 79
Sellner Max . . . 80
Sämann Georg . . 17
Seemann Joh. Mich. 45
Semmelmann Max . 58
Seemüller Ernst . . 89
Semmler Julius . . 15
Senn Friedr. Georg . V
Senn Thomas . . 74
Sendel Leonhard . . 63
Senderwein Katharina 65
Senft Heinrich . . . 71
Sengenberger Philipp 62
Sänger Joseph . . 31
Senninger Johann . 21
Senoner Josepha . . 32
Senz Therese . . . 70
Sepp Johanna . . 34
Sepp Joseph . . . 31
Servais Gerh. Louis 5
Seßler Joh. Georg . 5
Sewald Andreas . . 78
Setzer Friedr. Wilh. 72
Sieband Joh. Friedr. 5
Siebe Hans . . . 40
Siebel Georg . . . 45
Siebenhaar Konrad . 36
Sieber Franziska . . 3
Sibler Joseph . . . 46
Siebler Moritz . . 82
Sichinger Franz . . 79
Sidek Ferdinand . . 75
Sieblaczek Bernhard . II
Sidon Johann . . V
Sigl Anton . . . 19
" . . . 27
Siegel Otto . . . IV
Sieglhofer Anton . . 72
Sigetti 35
" 41
Sigetti Paula . . . 35
Siegmeier Hieronymus 53
Sigmund Jakob . . 66
Silberhorn Johann . 68
Silbermann Wenzel . V
Sülzner Alexander . II
Simeth Joseph . . 33
Simett Joseph . . . 34
Simlacher Martin . 31
Simoleit Franz . VII
Simon Anna . . . 34
Simon Barbara . . 59
Simon Franz . . . 43
Simon Friedrich . . V
Simon Josef . . . 12
Simon Ludwig Gg. . 28
Sindel Johann Karl 34
Sünderhauf Arno K. V
Sinner Rudolf . . 20
Singer Johann . . 10
Singer Joseph . . 74
Singer W. 43
Sirtl Johann . . . 40
Siertl Josef . . . 17
Süß Joseph . . . 82
Süß Karl 47
Süß Lorenz . . . 78
Sittinger Michael . . 39
Sivigny Georg . . 63
Sivigny Jakob . . 63
Sivigny Karl Joseph 63
Sirt Friedrich . . . 70
Sirt Ludwig . . . 23
Sitzmann August . 50
Skrivan Johann . . 35
Slanda Franz . . . 4
Smolino Joseph . . 69
Soklič Simon . . . II
Solleder Sebastian 18
Sollensperger Heinrich 24
Sollinger Josef . . 4
" . . . 28
Sollpöck Joseph . . 58
Sommer Franz . . 42
Sommer Gottlieb . 7
Sonnauer Jakob . . 28
Sonderegger Albert . 44
Sonderwein Katharina 58
Sonnenschein Ludwig 48
Sonnenschein Moritz . 48
Sonner Therese . . 14
Sohnle Joh. Baptist 78
Sordo Franz . . . 39
Spahing Anton . . 58
Spandl Peter . . . 10
Spannrad Andreas . 11
Specht Sebastian . . 34
" . . . 49
Spengler Flora . . 40
Speer Karl . . . VII
Sperber Johann . . 33
Spörl Hans . . . 35
Sperl Joh. Baptist . 5
Sperrmann Joseph . 75
Späth Georg . . . 11
Späth Maria . . . 83
Späth Otto . . . 79
Späthelf Gottfr. Karl V
Spiegl Johann . . 13
Spickermann Ludwig 13
Spieler Aloys . . . 62
Spieler Jakob . . . 21
Spielmann Friedrich . 7
Spielmann Moritz Jos. 6
Spindler Heinrich . . 42
" . . . VII
Spindler Heinr. Joh. Nikolaus Anton . 7
Spindler Herm. Adolf 44
Spieß Joseph . . . 72
Spieß Martin . . . 83
Spitz Josef 9
Spitz Joseph Achilles 53
Spitzenberger Maria . II
Spitzer Anna . . . 31
Spitzkopf Sigmund . 79
Spitznagel Friedrich . VI
Sponsel Heinrich . . 45
Sporrer Georg . . 62
Sprandel Martin . . 46
Spranger Ernst . . III
Sputz Siegfried . . 72
Stadlmaier Johanna 33
Stademann Ferdinand (Fritz) 11
Stadler Franz . . 44
Stadler Jakob . . . 70
Stadler Johann . . 26
Stadler Johann . . IV
Stadler Maria . . 2
Stadler Martin . . 77
Stadler Vitus Anton 12
Stadlinger Georg . 15
Staffler Franziska . 51
Stallinger Georg . . 24
Stahlschmid Johann . 56
Stamm Franz Adolf 45
Stang Johann . . 44
Stangl Christoph . . 62
Stangl Franz . . . 58
Stangl Maria . . . 75
Stangl Paul . . . 74
Starjakob Gottlieb . VI
Stark Anton . . . 50
Stark Beneb. Emanuel 49
Stark Ferdinand . . 19
Stark Josef . . . 18
" . . . 65
Stark Karl 41
" . . . 65
Stark Martin . . . 19
Starkloff Karl . . 18
Starl Johann . . . 21
Stattenberger Frz. X. 64
Stattler Fritz . . 40
Staub Friedrich . VII
Stauber Friedrich . . 67
Stauber Joh. Joseph 62
Staudl Georg . . . 51
Staudenmeier Josef . 19
Stauß Wilh. Johann 77
Stöbich Johann . . 40
Stecher Franz Xaver . 13
Stefanutti Giovanni . 48
Stefanuto Redento . 15
Stegbauer Anna . . 8
" . . . 67
Stöger Anna . . . 41
Stöger Christine . 34
Steger Ignatz . . . 27
Stöger Max . . . 71
Stegmann Georg . . 37
Stegmüller Georg . 15
Steible Joseph . . 37
Steier Anton . . VII
Steierl (Steuerl) Katharina . . . 40
Steigleder Ludwig . 15
" . . . 19
Stail Jakob . . . 69
Stein Gustav . . . 6
Stein Joseph . . . 82
Stein Karl 35
" 40
" 41
Stein Karl 71
Stein Konrad . . .
Stein Otto . . . .
" . . . .
Steinbach Christian .
Steinbauer Fanny .
Steinbauer Wilhelm .
Steinbeißer Aegidius .
Steinberger Fanny .
Steinberger Gebhard .
Steinberger Heinrich .
Steinberger Karl . .
Steinberger Lorenz .
Dr. Steinbrunn . .
" . . .
Steindl Klara . . .
" . . .
Steiner Albert . . .
Steiner Anna . . .
Steiner Friedrich . .
Steiner Johann . .
Steingraber Johann .
Steingräber Andreas
Steinhard Karl . .
Steinhäuser Friedrich
Steinhilber Wilhelm .
Steininger Aloys .
Steininger Josef .
Steininger Karl . .
Steinkönig Konrad .
Steinleitner Georg .
Steinlehner Elise . .
Steinmann Christian
Steinmetz Joseph . .
Steinmüller Lothar .
Stöckl Georg . . .
Stöckl Zäzilie . . .
Stöcker Babette . .
Stöcklein Karl . . .
Stöckler Florian . .
Stelzl Nikolaus . .
Stelzer Aloys . . .
Stelzer Rudolf . .
" . . .
Stelzner Joh. Joseph
Stemmer Joseph . .
Stempfle Joseph . .
Stengel Albert Otto
Stengl Matthias . .
" . . .
Stenger Joseph Theod.
Stepper Michael . .
Sterr Georg . . .
Sterr Joseph . . .
Stöhr Kaspar . . .
Sterr (Steer) Maria
Sterr Matthias . .
Stöhr Olga . . .
Stäringer Maximilian
Steerk Wilhelm . .
Stern Moritz . . .
Stern Moritz . . .
Störzer Johann . .
Sterzer Joseph . .
Stetter Anton . . .

ttter Georg . . . 40
ttter Joseph . . . 76
ttter Peter . . . 59
ttler Ernst Adolf . 65
ttner Bruno . . 15
eber Gustav . . 44
ch Johann Vitus 37
ch Sebastian . . 61
chler Johannes . 47
chler Karl . . . VI
chler Wilhelm . . 8
ef Anna . . . 21
efel Emma Maria VI
efermann Heinrich 48
eger Franziska . . IV
egler Martin . . 40
egler Martin . . 68
ek Anna . . . 1
el Vincenz Johann 45
elkrieg Georg . . 16
irmer Joseph . . 39
krzl Franz Xaver . 62
itz Johann . . . VI
ltzer Valentin . . 1
jsanovits Milan . 10
kmeier Ludwig . IV
ck Franz Ludwig . 45
cker Heinrich . . 62
cker Ludwig . . 70
ckinger Regina . 19
ckmann Georg . 5
ckmann Karl . . 64
ckmaier Joseph
ferdinand . . . 26
ilko Staris . . . 35
llsteimer Friedrich 78
mer Friedrich . . 40
rk Jakob . . . 83
rz Hugo . . . 3
. . . 20
wasser Johann . V
anty Konrad . . 75
anty Marie . . . 48
. . . 75
aßer Anton . . 35
aßer Karl . . . 79
attbauer Wilhelm IV
aub Georg . . . 60
aub Ludwig . . 60
. . . 79
aub Rudolf . . 54
aubinger Wolfgang 66
auß Ernst . . . 40
auß Georg Friedr. 6
auß Joseph . . 28
auß Siegfried . . 64
. . . 82
auß Sophie . . 77
auß Thomas . . 49
eb Michael . . . 35
ebel Ernst . . . 4
eib Leopold Franz 8
eich Eugen . . . 23
eitberger Maria . 8

Streitberger Pankrat. 12
. . 21
Strecker Albrecht . 53
Strecker Johannes . 63
Ströhl Joseph . . 62
Strehle Wilhelm . . 4
Strehle Wilhelm . . 5
Ströhlein Otto Richard 51
Streng Friedrich . 10
Streng Jakob jr. . 19
Striebel Xaver . . 59
Striedl Karl . . . 54
Strieffler Friedrich . 63
Striefler Johann . 68
Strickner Heinrich . 6
Strickstrock Joh. Leonh. 28
Stroh Karl 36
Strobl Antonie . . 66
Strobl Ernst . . . 71
. . . . 72
Strobl Georg . . . 78
Strobl Jakob . . . 60
Strobl Johann Otto 17
Strobel Joseph . . 65
Strobel Michael . . 55
Strobel Sophie . . 46
Strobl Wilhelm . . 46
. . . 47
Strohm Johann Gg. 51
Strohmeyer Lorenz . 45
Strohmeier Ludwig . 28
Strohmeier Otto . VII
Strohmer Johann . 9
Stropnicky August . 76
Stropnicky Emilie . 76
Stropnicky Franz . 76
Stropnicky Karl . 76
Stubenhofer Franz . 72
Stubenhofer Georg . 39
Stuck Johannes . 63
Stuck Martin . . . 63
Stumpf Georg . . 51
Stumpf Joh And Dam. 71
Stumpf Kaspar . . 1
Stuppy August . . 33
Sturm Anna . . . 71
Sturm Joseph . . 63
Sturm Kreszenz . . 21
Sturm Leonhard . . 50
. . . 54
Sturm Valentin . . 63
Suchel Rudolf. . . 45
Sukdol Johann . . 9
Sulzenbacher Aloys . 49
Summer Johann . 5
Suß Maria . . . 11
Sutter Hubert . . 11
Svaric Albin . . . I
Swoboda Joseph . . 66
Schachinger Anton . 75
Schachner Joseph . 77
Schad Karl . . . 21
. . . 26
Schade Ernst . . . V

Schade Leopold . VII
Schaff Christian Wilh. 37
Schaffer Karl . . . 11
Schahing Anton . . 58
Schack Josef . . . 12
Schalchegger Georg . 40
Schaller Georg . . 51
Schaller Josef . . . 15
Schaller Joseph . . 34
Schaller Joseph . . 82
Schambach Emil . . 29
Schambeck Joh. Bapt. 5
Schardt Adolf Sigm. V
Scharrer Georg . . 12
. . . 68
Scharrer Konrad . 12
Scharfnitz Moritz . . 73
Charles Ludwig . . 71
Scharpf Wendelin . 19
Schauberger Franz . 57
Schauer Joh. Baptist 62
Schauer Jul. Heinrich 18
Schaufler Albert . . II
Schatz Georg . . . 26
Schebinger Wilhelm . 62
Schöch Joh. Cornelius 67
Schechner Anna . . 37
Schächter Johann . 7
Schöffel Georg. . . 11
Schäffer Balthasar . 60
Schäfer Franz . . . 63
Schäfer Friedrich . . 71
Schäfer Georg . . . 51
Schäfer Heinrich . . 68
Schäfer Johannes . 63
Schäffer Joh. Baptist Kaspar 31
Schäfer Johann Karl 10
Schäfer Joseph . . 28
Schäffer Ludwig Joh. 9
Schäfer Paul . . . 79
Schäfer Rudolf . . 16
Schäffer Stephan . . 62
Schäfer Theophil . . 3
. . . 19
Schäffler Johann . . 16
Schäffler Johann . . 20
Schäffler Karl Wilh. 1
Schäffler Valentin . 63
Schesthaler Valentin . 13
Schögl Aloys . . . IV
Scheibel Sebastian . 6
Scheidacher Johanna . 13
Scheidemann Ludwig V
Scheuerer Andreas . 28
Scheuerer Joseph . . 23
Scheufele Friedr. Th. 78
Schäufele Wilhelm . 11
Scheigele Michael . . 1
Scheil Ferdinand . . 59
Scheumeister Elise S. Mina II
Scheurer Joseph . . 34
Scheck Franz . . . 24

Scheck Sebastian . . 24
Schell Georg . . . 17
Schellerer Stephan . 61
Schellhorn Johann . 42
Schellhorn Konrad . 18
Schellhorn Wilhelm . 59
. . . 64
Schöllkammer Karl G. 74
Schön Franz . . . 24
Schön Johann . . 36
Schön Joseph . . . 32
Schönberger Max . . 48
Schendel Hermann . 7
. . 18
Schöne Georg . . . 29
Schönemann Karl Gottfried 1
Schöner Barbara . . 17
Schönhofer Maria . 75
Schöning Paul . . 29
Schöninger Josef . . 6
Schenk Anna . . . 26
Schenk Eduard . . 10
Schöpf Gottfried . . 27
Schöpf Michael . . 59
Scherer Joseph . . 24
Scherer Michael . . 56
Scherer Peter . . . 74
Schörrig Joh Konrad 33
Scherzer Christian . 66
Schößer Peter . . . 26
Schetting Heinrich . 78
Schettler August . . 1
Scher Franz . . . 50
Schötz Georg . . . 65
Schiebel Josephine . 79
Schichtl Margarete . 28
Schick Georg . . . 13
Schick Josef . . . 2
Schick Kreszenz . . 14
Schick Kreszenz . . 28
Schick Max . . . 2
Schickmacher Karl . . 11
Schild Wilhelm . . 24
Schildhammer Ludwig 74
Schildknecht Fritz Leo 44
Schilleder Hans . . 32
Schüler Georg Otto . 45
Schiller Johann . . 61
. . . 69
Schilling August . . 2
Schilling Barbara . 10
Schilling Johann . . 45
Schilling Karl . . . 82
Schilling Katharina . 21
Schiemann Rudolf Fritz 40
Schiemer Johann . 7
Schiemer Ludwig . . 15
Schindler Heinrich . 28
Schindler N. . . . 80
Schinko Karl . . . 69
Schüpfer Raimund . 45
Schier Richard . . 28
Schiermann Konrad . 48

Schirmer Johann . 37
Schürzinger Joseph . 78
Schießl Joseph . . 79
Schüßler Martin . . 46
Schütz Aloys . . . 70
Schützenhofer Matth. 23
Schützenmeier Johann 37
Schlafmann Stefan . 79
Schlagenhauser Anna 26
Schlagenhauser Peter 15
Schlaminger Michael . 36
Schlamp Andreas . 7
Schlauch Anton . . 61
Schlee Peter . . . 4
Schlederer Magdalena 44
Schlederer Michael . 37
Schläfer Josef Simon 17
Schlögl August . . 4
Schlegel Fritz . . . 73
Schlegel Johann . . 8
Schlegel Johann . . 11
Schlegl Johann Nep. 8
Schlegel Josef Leo . 3
Schlöglmann Franz . 2
. . 39
Schlehuber Ludwig . 66
Schleich Maria . . 1
Schleich Peter . . . 37
Schleicher August . . 48
Schleicher Karl . . 73
Schleicher Robert . . 67
Schleier Johann . . 68
Schleinkofer Katharina 15
Schleck Michael . . 17
. . 28
Schlemmbach Anna . 49
Schlembach Ludwig . 37
Schlembach Thomas . 45
Schlesinger Joseph . 47
Schletterer Josef . . 20
Schlötzer Anton . . 15
Schlötzer Konrad . . 66
Schlicht Balthasar . 64
Schlicht Georg . . 24
Schlicht Johann . . 64
Schlief Albert . . VII
Schlick Karl . . . 63
Schlicker Georg Friedr. 42
Schlicker Joseph . . 83
Schlierf 16
Schloderer Franz . . 67
Schlumbrecht Friedrich 68
Schmadl Maria . . 72
Schmalfuß Maria . II
Schmalhofer Ludwig . 10
. . 15
Schmalzl Joseph . . 65
Schmaus Johann . 35
Schmeidl Josef . . 13
. . . 19
. . . 37
Schmöller Anna . . 75
Schmelz Heinrich . . 48
Schmelzer Joh. Friedr. 78

Digitized by Google

Schmerbeck Johann . 62
Schmetzer Joh. Ludw. 28
Schmezer Karl . . 43
Schmid 4
Schmid Adam . . . 1
" 21
" 82
Schmid Albert . . 4
Schmidt Albert . . 17
Schmidt Anna Kath 51
Schmitt Andreas . . 45
Schmid Andreas . . 78
Schmidt Anton . . 43
Schmid Eustach . . 2
Schmid Eustachius . 40
Schmitt Erhard Adam 45
Schmidt Philipp . . 66
Schmidt Franz . . 12
Schmidt Franz . . 17
Schmitt Franz . . . 42
Schmid Franz . . . 65
Schmidt Friedrich . . 28
Schmidt Georg . . 1
Schmidt Georg. . . 5
Schmid Georg . . . 12
Schmid Georg . . . 28
Schmitt Georg . . 29
Schmidt Georg . . 43
Schmidt Georg . . 54
Schmid Georg . . . 72
Schmitt Georg . . 72
Schmitt Heinrich . . 6
Schmidt Heinr. Chr. VI
Schmid Jakob . . . 84
Schmitt Jakob Armand 60
Schmitt Johann . . 7
Schmid Johann . . 8
Schmidt Johann . . 9
Schmidt Johann . . 19
Schmidt Johann . . 26
Schmid Johann . . 35
Schmidt Johann . . 37
Schmidt Johann . . 64
" . . . 82
Schmitt Johannes . 69
Schmid Johann . . 72
Schmid Johann . . 82
Schmidt Joh. Georg . 28
Schmitt Johann Karl 77
Schmid Josef . . . 17
Schmid Josef . . . 18
Schmied Joseph . . 33
Schmid Joseph . . 45
Schmid Joseph . . 50
Schmid Joseph . . 66
Schmid Jos. Adalbert 83
Schmitt Jos. Friedrich 45
Schmidt K. 2
Schmidt Karl . . . 2
Schmid Karl . . . 18
Schmitt Karl . . . 19
Schmid Karl . . . 41
Schmid Karl . . . 61
Schmidt Karl . . . 76
Schmidt Katharina . 27
Schmitt Lorenz . . 70
Schmid Ludwig . . 82
Schmidt Margarete . 32
Schmid Maria . . 26
" . . . 79
Schmid Maria . . 31
" . . . 40
Schmid Maria . . 49
Schmitt Maria . . 66
Schmid Michael . . 62
Schmid Michael . . 67
Schmidt Moritz . . 76
Schmidt Paul . . . 2
Schmidt Peter Karl . 10
Schmitt Regine . . 1
Schmidt Richard Emil V
Schmid Rosa . . . II
Schmid Sebastian . 27
Schmid Sebastian Jos. 76
Schmitt Therese . . 5
Schmitt Thomas . . 7
Schmidt Wilhelm . 86
Schmidt Wilhelm . . 51
Schmidt Willy . . 58
Schmidbauer Georg . 33
Schmidbauer Jakob . 69
Schmidtbauer Michael 65
Schmidberger Aegidius 33
Schmidberger Joseph . 64
Schmidhammer Franz 42
Schmidhammer Kathr. 2
Schmidhuber Theodor 76
Schmidhuber Johann 79
Schmidmaier Lorenz . 42
Schmidmeier Ludwig . 76
Schmidtpeter Rupert . 41
" . . 61
Schmolke Karl . . . 48
Schmucker Kajus . . 4
" . . . 6
Schmucker Mathias . III
Schmutzer Anton . IV
Schmutzer August . 35
Schmutzer Johann . 6
Schmutzer Ludwig . 71
Schnebel Wilhelmine . V
Schneider August . . IV
Schneider Babette . . 67
Schneider Barbara . VI
Schneider Philipp . 78
Schneider Franz . . 9
Schneider Franz . . 45
Schneider Franziska . 64
Schneider Georg . . 11
Schneider Jakob . . 55
Schneider Joh. Adam 63
Schneider Joh. Mich. Sebastian . . . 45
Schneider Joseph . . 45
Schneider Jos. Bernh. 63
Schneider Karl . . 63
Schneider N. Mart. Jos. 45
Schneider Norbert . 78
Schneider Otto . . 63
Schneider Paul . . 18
" . . . 19
Schneider Sophie . . 28
Schneider Theodor . 45
Schneider Xaver . . 13
Schneider Xaver . . 33
Schneidewind Karl . 18
Schneck Franz Xaver 55
Schneck Johann . . 62
Schnelle Heinrich . . 49
Schnellhammer Rosa . 75
Schniegler Elise . . 20
Schnirch Gustav Adolf III
Schnitzler Josef . . 10
Schnurrer Matthias . 47
Schober Johann . . 41
Schober Joseph . . 82
Schoch Robert . . . 34
Schoberer Karl . . 1
Schofer Aloys . . . 20
Schoierer Ludwig . . 31
" . . . 32
Scholl Georg Martin 45
Scholl Johannes . . 63
Scholz Alfred . . . 1
Scholz Maximilian . 36
Scholz Mina . . . 18
Schopper Franz . . 10
Schopf Albert . . . 67
Schorr Joh. Baptist 51
Schott Johann . . 66
" . . . 69
Schottner Johann . 8
" . . 16
Schowalter 21
Schramm Andreas . 51
Schramm Christof . 8
" . . 18
Schraut Philipp . . 45
Schredl Anton . . 76
Schröder Anton . . 46
Schröder Ernst Karl Max Hermann . . 31
Schröder Philipp . . 63
Schröder Georg . . 69
Schröder Karl . . . 43
Schröder Karl . . . 63
Schröder Leonhard . 21
" . . 65
Schrödinger Anton . 26
Schreiber Helene . . 80
Schreiber Konrad . . III
Schreier Michael . . 37
Schreier Rosalie . . 13
Schreyer Theodor . 38
Schreiner Heinrich . 74
Schreiner Johann . 78
Schreiner Johann . 82
Schreiner Johann Gg. 55
Schreitmüller Friedrich 83
Schreck Joh. Christian 85
Schröck Sebastian . 78
Schreckenast Anton . 78
Schröpf Wenzel . . 6
Schrötter Max . . 11
Schrüfer Johann . . 18
Schrott Georg . . . 62
Schuh Albert Friedrich 6
Schubert Albert . . 17
Schubert Berta . . 62
Schubert Franz . . 17
Schubert Joh. Nikol. 70
Schubert Lorenz . . 41
Schubert Sigmund . 60
Schuchardt Wilhelm . 36
Schug Walburga . . 35
Schulten Heinrich . . I
Schultes Franz Xaver 34
Schultheis Otto . . 9
Schulz Berta . . . 68
Schulz Friedrich Joh. 51
Schulz Herm. Otto P. 9
Schulz Joseph . . 83
Schulz Margareta . 64
Schulz Peter Otto . 63
Schulz Wilhelm . . III
Schulz Wilhelm . . 46
Schultze Karl . . . 3
Schultze Karl Fr. R. V
Schuhmacher Josef K. 3
Schuhmann Hans . 72
Schuhmann Johann . 48
Schuhmann Markus . 2
" . . 48
Schuhmann Paul . V
Schuppenhauer Julius 19
Schurr Gottlieb . . 15
Schurrer Otto . . . 79
Schurmann Karl . . IV
Schußmann Josef . 17
Schuster Aloys . . 50
Schuster Andreas . 36
Schuster Ernst . . 78
Schuster Ernst . . . 67
Schuster Georg . . 72
Schuster Johannes . 7
Schuster Johann . . 65
Schuster Joseph . . 61
Schuster Maria . . 56
Schuster Michael . 19
Schuster Therese . . 23
Schwab Adolf . . . 68
Schwab August . . 26
Schwab Johanna . 28
Schwab Melchior . . 67
Schwand Eugen . . 5
Schwangart Ludwig . 71
Schwank 8
" 12
Schwankl Martin . 58
Schwarm Johann . 67
Schwarz 77
Schwarz Albert . . 12
Schwarz Eduard . . 56
Schwarz Elsa . . 14, 66
Schwarz Friedrich Joh. 68
Schwarz Georg . . 21
Schwarz Georg . .
Schwarz Jakob . .
Schwarz Johann . .
Schwarz Johann . .
Schwarz Johann . .
Schwarz Joh. Friedrich
Schwarz Joseph . .
Schwarz Joseph . .
Schwarz Joseph . .
Schwarz Karl . . .
Schwarz Kreszenz . .
Schwarz Ludwig . .
Schwarz Luise . . .
Schwarz Rosina . .
" . . .
Schwarz Tobias . .
Schwarz Wilhelm . .
Schwarzenberger Adolf
Schwarzensteiner Josef
Schwarzer Rudolf . .
Schwarzländer Chr. Gg.
Schwarzmann Marx.
Schwarztraub Wilh. .
Schwargwälder Frz. O.
Schwatge Paul . .
Schwegler Wilhelm .
Schweiger Georg . .
Schwaiger Johann .
Schwaiger Maria . .
Schweiger Michael .
Schwaiger Sebastian .
Schweigert Theodor .
Schweikart Adolf . .
Schweinberger Johann
Schweinhammer Stph.
" . .
Schweitzer Maria .
" . . .
" . . .
Schwenk Aloys . .
Schwenk Friedr. Andr.
Schwenk Martin . .
Schwinger August .
" . .
Schwierzke Richard .
Schworm Johann .
Taffet Simese . .
Tagwerker Franziska
Thaler Adalbert . .
Thaler Johann . .
Tamanini Eugen . .
Taneredi Jaconelli Benedetto . . .
Tanzer Michael . .
" . . .
Tanzmaier Johann .
" . .
Tanzmeier Johann .
Thar Albert . . .
Taschinski Adolf . .
Taschner Franz . .
Thauer Rasso . . .
Tavernier Friedrich .
Teichmann A. A. Ernst

Digitized by Google

eichmann Alfred . 75
eichmann Julius . VI
heiogen Josef . . 1
helen Bertram . VII
empel Johann . . 51
hen, August Andreas 60
höndel Johann . . 79
engler Johann . . 49
eson Vincenzo . . 77
esta Giovanni . . 43
hiede Wilhelm K. VII
iesenbeck Joseph . 35
ykac Friedrich . IV
hiel Alfred . . . 13
„ „ . . . 39
hil Friedr. Wilhelm 7
hiel Julius . . . 27
„ „ . . . 32
hielbar Heinr. Wilh. 4
hiem Heinrich . . 54
hieme Paul . . . 9
hümmler Karl . . 54
hümmler Richard . V
impel Gustav . VII
ünnermann Auguste 83
inta Anton . . . 79
irk Ignaz . . . 35
irkes Franz . . . 1
ischlinger Aegidius . 82
od Paul 60
offarelo Antonio . 50
oggenburger Heinrich IV
oletti Wolfgang . . 9
homa Adrian . . 4
homann Franz . . 42
omann Frz. (Seraph) 80
omann Josepha . . 80
homas Adolf . . 10
homas Joseph . . 28
homas Ludwig . . 56
hon Emil . . . 5
hoß Hans . . . VII
otola Viktor . . . 64
ranfier Peter . . . 63
rattner Joseph . . 32
raut Joseph . . . 54
raut Max . . . 76
rautmann Norbert . 71
rautner Peter . . 37
rautwein Norbert . 79
reball Franz Josef . 2
rözer Karl . . . 3
„ „ . . . 6
„ „ . . . 9
rainer Johann . . 26
reutlein Frz. Joseph 45
remmel Georg . . 78
remmel Max . . . 1
renkler Georg . . 76
rentini Giovanni . 61
reß Georg 62
rösch Katharina . . 70
rötsch Christian . . 49
ribis Adam . . . 43

Trübinger Georg . . 23
Trifthäuser Leonhard Johann 25
Trimpel Anton . . 13
Tritschler Mina . . 80
Troglauer Josef . . 5
Troll Franz . . . 45
Trommer Joh. Albert 61
Trometer Jakob . . 64
Trost Georg . . . 50
Trost Johann . . . 28
Trost Rosa 84
Truger Angelika . . 62
Truchseß Franz . . 1
Trouvé Viktor . . 41
Tschatscha Antonio . 53
Tschatscha Giuseppe . 53
Tschöck Anton . . . VI
Tschwenek Johann . 19
Thummert Joseph . 58
Thummet Karl . . 8
Turbanisch Anna . . 40
Turbanisch Elisabeth . 38
Turbanisch Paul . . 49
Turbanisch Thomas . 35
Turber Franz Anton 6
Turek Josef . . . 12
Turetta Domenico . IV
Thurin Ignaz . . . 50
Thurm Eugen . . . 23
Thurmbichler Heinrich 18
Turner Eugen . . . 23
Thurner Johann . . 32
Thurner Josef . . . 3
„ „ . . . 17
Touffs Amalie Therese 34
Tutsch Eduard . . . 88
Uber Karl Sebastian 76
Uhl Felicitas . . . 40
Uhl Maria 64
„ „ 67
Uhl Michael . . . 10
Ulbricht Paul Gottwald 12
Ullinger Franz . . 32
Ulrich Ulrich . . . 16
Ulm Anton . . . II
Ullmann Karl Wilh. II
Ulmer Georg . . . 24
Ulmer Georg . . . 48
Ulrich Johann . . 51
Ulrich Marie . . . 27
Ultsch Margarete . . 46
Ultsch Wolfgang . . 20
„ „ . . 54
Ummenhofer Joseph . 42
Unbehauer Georg . . 68
Unger Sebastian . . 18
Ungewitter Georg . . 8
Unkerich Peter . . . 72
Unterrainer Barbara . 16
Untersberger Johann 35
Unverdorben Johann 2
Unverdorben Xaver . 79
Uran Johann . . . 64

Uran Johann . . . 66
Urban Georg . . . 63
Uhrig Adam . . . 23
Urlaub Leo Valentin 45
Urlbauer Karl . . 35
Urlbauer Ludwig . . 31
Urmann Katharina . 55
Urmann Therese . . 56
Utz Philipp 66
Utz Friedrich . . . 47
Vados Anton (Ludw.) 43
Valtl Anton . . . 10
Vandella G. (Gustav) 9
„ „ . . 27
„ „ . . 35
„ „ . . 39
„ „ . . 48
„ „ . . 58
„ „ . . 59
„ „ . . 69
Vanditte Gustav . . 58
Varroni Fernando . 2
Vedovallo Epido . . 77
Vögl Joseph . . . 55
Vögl Max 55
Veil Johann . . . 31
Veit Tobias . . . 49
Veith Wilhelm . . 65
Vekony Johann . . II
Völk Sebastian . . 66
Völkl Balthasar . . 59
Völkl Korbinian . . 42
Völkl Nikolaus . . 43
Völkel Nikolaus . . 65
Völker Wilhelm . . 45
Verner Alexander . 16
Vescovi Giovanni (Johann) . . . 48
Veth Anton . . . 6
Vetter Julius . . . V
Vettore Giuseppe . . 77
Viehbacher Joseph . 60
Viel Joseph . . . 54
Vizzon Scipione . . 77
Vitzthum Heinrich . 26
Vitzthum Johann . 10
Vitzthum Joseph . . 62
Vogl Albert . . . 24
Vogel Alfred Leopold IV
Vogl Elisabeth . . . 26
Vogl Franz Georg . 28
Vogel Friedrich August 8
Vogl Georg . . . 1
Vogel Georg . . . 65
Vogel Jakob Friedrich 35
Vogel Joh. Friedrich 82
Vogel Johann Veit . 28
Vogl Joseph . . . 46
Vogl Leonhard . . 14
Vogl Ludwig . . . 6
Vogel Michael . . 4
Vogl Michael . . . 76
Vogl Nikolaus . . . 62
Vogel Thomas . . 8

Vogel Thomas . . 20
Vogel Traugott Karl II
Vogginger Andreas . 9
„ „ . 26
Vogginger Therese . 5
Vogler Jakob . . . IV
Vogt Hermann Aug IV
Vogt Leonhard . . 13
Voigt Oskar Julius VII
Volk Joh Valentin . 49
Volkmann Erich . . 54
Volkmann Johann . 60
Volz Karl 45
Vonblon Joseph . . 24
Vonstetten Georg . . 51
Vorrath Wilhelm . . VI
Vorhofer Gottfried . 74
Vorlaufer Johann . 41
„ „ . 42
„ „ . 59
„ „ . 66
Vornberger Michael . 45
Vorndran Hans . . 66
Wabra Josepha . . 42
Wacha Franz . . VII
Wachtl Alfred . . . II
Wachter Lina . . . 2
Wachtveitl Jakob . . 48
Wafforin Giovanni . 64
Wagenbauer Karl . 4
Wagenhäuser Maria . 17
Wagenknecht Wilhelm IV
Wagenpfeil Johann . 59
Wagensonner Ludwig 16
Wagner Alfons . . 75
Wagner Anna . . . 48
Wagner Anna Maria 3
Wagner Andreas . 6
Wagner Andreas . 73
Wagner Babette . . 6
Wagner E. . . . 54
Wagner Georg . . 2
Wagner Georg . . 69
Wagner Gottlieb . . 1
Wagner Heinrich . . 6
Wagner Heinrich . . 27
Wagner Ida . . . V
Wagner Johann . . 28
Wagner Johann . . 33
Wagner Johann . . 36
Wagner Johann . . 56
Wagner Johann . . 64
Wagner Johann . . 68
Wagner Johann . . 69
Wagner Josef . . 9
Wagner Josef . . . 11
„ „ . . 27
Wagner Joseph . . 48
Wagner Joseph . . 83
Wagner Katharina . 11
Wagner Kunigunde . 8
„ „ . 16
„ „ . 17
Wagner Lorenz . . 18

Wagner Lorenz . . 83
Wagner Maria . . 21
Wagner Max . . . 42
Wagner Nikolaus . 74
Wagner Rosa . . . 8
Wagner Wilhelm . 28
„ „ . 50
Wagra Josepha . . 42
Wallach Joh. (Hans) 75
Walch Aloys . . . 13
Walch Jakob Franz . 45
Walch Johann . . 49
Waldmann Antonie . 40
Waldmann Karl . . 48
Walleitner Nikolaus 53
Waller Ludwig . . 79
Waller Otto . . . 8
Walf Adolf (Alfred) 7
Wallner Franziska . 13
Wallner Lorenz . . 13
Walter Adam . . . 33
Walter Fritz . . . 21
Walther Georg . . 10
Walter Georg . . . 49
Walter Johann . . 66
Walter Johann . . 71
Walter Josef . . . 5
Walther Karl Bernh. III
Waltner Leopold . . 28
Waltner Mina . . 16
Walz Jakob . . . 74
Wambrechtshammer Franz I
Wanner Franz Joseph 83
Wangemann Karl . 78
Wanger Josef . . . 11
Wanko Max . . . 50
Warnecke Karl . . . 46
Waas Johann . . 60
Wasserstrom Israel . 8
Wavora Josepha . . 42
Wawara Josepha . . 42
Watzinger Franz . . 29
„ „ . . 33
Weber Adam . . . 41
Weber Aloys . . . 21
Weber Anna . . . 2
Weber Anton . . . 71
„ „ . . . 73
Weber Emil . . . 37
Weber Franz . . . 6
Weber Franz . . . 26
Weber Franziska . . 13
Weber Franz Xaver . 27
Weber Georg . . . 26
Weber Heinrich . . 49
Weber Johann . . 11
Weber Johann . . 43
Weber Johann . . 75
Weber Johann Julian 45
Weber Karl . . . 24
Weber Karl August VII
Weber Leo 71
Weber Margareta . 36

Digitized by Google

Weber Maria . . . 21
Weber Maximilian . 31
Weber Otto . . . 45
Weber Peter . . . 60
Weber Theobald . . 63
Weber Wilhelm . . 18
Weber Wilhelm Aug. 63
Wedan Franz . . . 34
Weggel Martin . . 24
Wöger Luise . . . 49
Wegmann Gustav . 29
Waibel Joseph . . 40
" " . . . 51
Waibel Wilh. . . . 1
Waibel Joseph . . 51
Weichenberger Joseph. 48
Waidl Anton . . . 60
" " . . 71
Weidenauer Johannes 43
Weidenauer Joseph . 78
Weidenauer Magdal. . 43
Weidenthaler Johann 28
Weidhas Gregor . . 13
" " . . 29
Weidinger Josef . . 5
Weidner Hermann . 74
Weiher Konrad . . 18
Weyerer Andreas . . 3
Weigand Georg . . 19
Weigand Seb. Ludwig 45
Weigel Friedrich . . IV
Weigel Georg . . . 72
Waigel Georg Michael 11
Weigel Joseph . . . 59
Weigel Michael . . 19
Weigert Anna . . . 26
Weick 23
Weil Isaak 63
Weil Salomon . . 63
Weiland Ludwig . . 39
Weilbrenner Jakob . 63
Weilemann Jakob . 49
Weiler Arthur . . . I
Weiller Ludw. Heinr. 63
Wein Joseph . . . 71
Weinbeer Karl . . 12
Weinberger Karl . . 82
Weingartner Johann 1
Weingast Franziska . 10
Weingast Michael . 10
Weinhold Joh. Fr. E. IV
Weinholzner Ignaz . 2
Weinhuber Joseph . 23
Weininger Georg Mich. 60
Weininger Joh. sen.. 48
Weininger Joh. jun.. 48
Weinkast Franziska . 10
Weinkast Michael . . 10
Weinkauf Adolf . . 11
Weinmann Gustav . 67
" " . . 70
Weinrich Franz . . 27
Weinrich Franziska . 27
Weinschel Mechel . . 33
Weinthaler Fr. Xaver 28
Weintinger Andreas 85
Weinzierl Johann . 72
Weiß Aloys . . . 24
Weiß Anton . . . 34
" " . . . 85
Weiß August . . . 42
Weiß Christine . . 13
Weiß Georg . . . III
Weiß Hermann . . V
Weiß Johannes . . 49
Weiß Johann Michael 56
Weiß Joseph . . . 61
Weiß Karl . . . 58
Weiß Katharina . . 59
Weiß Leonhard . . 47
Weiß Leopold . . 44
Weiß Martin . . . III
Weiß Max 23
Weiß Siegfried . . 18
Weiß Wilhelm . . 43
Weisbrod Franz . . 63
Weissenberger Johann Adolf 77
Weißenberger Johann Georg 45
Weißenburger Johann 73
Weishar Wolfgang . 84
Weißmantel Georg . 41
Weißmeyer(Weismeier) Johann Baptist . 1
Weißschuh Mina . . 7
Weißschuh Wilhelmine 18
Weitl Therese . . . 47
Weichselgärtner Math. 2
" " 84
Weitzel Franz . . . 54
Waizenhofer Joseph . 78
Weizenkorn Siegmund 81
Weckel Karl . . . 20
Weckend Johann . . 77
Weckeßer Michael . 45
Weller Adolf Wilhelm Gustav VI
Weller Babette . . 9
Weller Eduard Erhard August 33
Wellhöfer Friedrich . 73
Wellhöfer Margareta 10
" " . 41
Welke August . . 32
Welke Luise . . 32
Welsch Friedrich . . 20
Weltmeier Magdalena 7
Wendt Alfred . . . 20
Wende Friedr. Engelh. Erwin 42
Wendl Anna . . . 11
Wendl Ferdinand . 43
" " . . 58
Wendel Joh. Burkard 45
Wendel Joh. Wolfg. . 45
Wendel Maria . . 41
Wendler Johann . . 73
Wenger Franz . . 5
Wenglein Franz . . 16
Weninger Aloys . . 64
Wenz Franz . . . 68
Wenzel Alexander . . IV
Wenzel Gustav . . 13
Wenzl Johann . . 33
Wenzel Karl . . . 68
Wenzel Nikolaus . . 10
Werr Gottfried . . 26
Wöhrer Anna Maria 55
Wehrle Heinrich . . V
Werner Anna . . . 21
Wörner Franz . . . 34
Werner Friedrich . 70
Werner Georg . . . 51
Wörner Heinrich . . 8
Werner Karl August 32
Werner Maria . . 26
Werner Paul . . . 21
Wehrsdorfer Friedrich Karl 51
Werthmann Franz . 45
Werthmann Sebastian 45
Wehrum Karl Philipp 12
Wäspy Ludwig . . 28
Wester Joseph . . . 41
Westermeyer Andreas . 26
Westermeier Michael . 75
Westermeier Thomas . 28
Wettenmann Franz . 51
Wechs Leonhard . . 1
Wiebelt Gregor . . 40
Wich Hartmann Karl 10
Wich-Schwarz Gustav 51
Wiedauer Aloys . . 65
Wiedemann August . 66
Wiedemann Johann . 10
Wiedemann Joh. Bapt. 32
" " " 35
Wiedemann Karl . . 78
Wiedemann Kreszenz . 50
Wiedemann Rosine Friederike . . 24
Wiedenhöfer Theodor 37
Widder Martin . VII
Widlewsky Adolf . VII
Wiedmann Franz Xaver 42
Wiedmann Franziska 34
Widmann Joseph . . 28
Widmann Joseph . . 34
Wiegand Wilhelm VII
Wiegand Wilh. Ludw. 62
Wickenburg Wilhelm Graf von V
Will Johann . . . 75
Will Maria . . . 71
Wieland Andreas . . 70
Wild Marie Theresia 51
" " " 65
Wild Michael . . . 78
Wilde Karl Eduard . 63
Wille Albert . . . 76
Willert Anna . . . IV
Wilhelm Aloys . . 42
" " . . 67
Wilhelm Felix . . . 59
Wilhelm Johanna . 6
Willi 46
Willinger Karl . VII
Willinger Maria . . 70
Willinger Mathias . 70
Willmer Karl . . . 61
Willner Karl . . . 84
Willner Karl (Konrad) 55
Wilthum Martin . . 26
Wimmer Franz Xaver 34
Wimmer Georg Joh. 74
Wimmer Joseph . . 48
Wimmer Leopold . 53
Wimmer Maria . . 38
Wimmer Max . . . VI
Wimmer Xaver . . 65
Winnberger Alfons . 41
Wiendl Johann . . 73
Wiendl Sebastian . 28
Winder Konrad . . 63
Windhager Johann . III
Windisch Leonhard . 62
Windsberger Max . 65
Wingerter Georg . . 63
Wingerter Jak. Leonh. 63
Winheim Adam . . 17
Winkelmann Andreas 51
Winklmeier Maria . 49
Winkler Adam . . 29
Winkler Aloys. . . 3
Winkler Franz . . 49
Winkler Heinrich . . 26
Winkler Johann . . 1
Winkler Joseph . . 73
Winter Auguste . . 7
Winter Eduard Alwin VI
Winter Franz Aloys 47
Winter Georg . . . 82
Winter Joseph . . 76
Winter Karl . . . 2
Winter Karoline . 79
Winter Leonhard . . 74
Winter Roman . . VI
Winter Thomas . . 66
" " . . 71
Winterstein Karl . . 82
Winterstein Creszentia 82
Winterstein Miasch . 69
Winterstein Rudolf . 82
Winzinger Anna . . 79
Wipfler Joh. Matth. 7
Wühr Joseph . . . 24
Würf Maria . . . 1
Würfel Wilhelm . . 40
Würnhier Joseph . 27
Würschinger Georg . 40
Wirth Franz . . . 51
Wirth Friedrich . . 61
Wirth Georg . . . 7
Wirth Joseph . . . 49
Wirth Karl 23
Wirthmann August .
Wiß Ludwig . . .
Wiesbeck Michael .
Wiesel Heinr. (Hirsch)
Wieselsberger A. . .
Wiesenberger Joseph .
Wieser Heinrich . .
Wieser Joseph . . V
Wiesinger Joseph .
Wißmüller Ernst .
Wiesner Alois . . .
Wiesner Michael . .
Wießner Rachel (Rosa
Wiesnet Johann .
Wüst Franz . . .
Wüst Siegmund .
Witte Friedrich Max
" " "
" " "
Witte Heinrich Ernst Gustav Johannes .
Witter Wilhelm Louis
Wittkop Max . . .
Wittmann Ant. Ferdin. (Georg) . . . .
Wittmann Benedikt .
Wittmann Franz Paul
Wittmann Johann .
Wittmann Johann .
Wittmann Joseph .
Wittmann Ludwig .
Wittmann Xaver .
Wodack Wilhelm .
Woitschek Matthias .
Wollenberger Elise .
Wollenberger Jakob .
Wolf . . . . . .
Wolf Alexander von .
" " "
" " "
Wolf Georg . . .
Wolf Georg . . .
Wolf Johann . . .
" " . . .
" " . . .
Wolf Johann . . .
" " . . .
Wolf Josef . . .
Wolf Joseph . . .
Wolf Josefa . . .
Wolf Julius . . .
Wolf Karl . . .
Wolf Karl . . .
Wolf Max . . .
Wolf Max . . .
Wolf Oskar . . .
Wolf Peter . . .
Wolf Robert . . .
Wohlfahrt Heinrich .
Wohlhüter Anton .
Wollmann Joseph .
Wollmann Richard .
Wolrich Wenzeslaus .
Wolshöfer Michael .

olshöfer Michael
Friedrich 58
abra Josepha . . 42
achert Hugo . . 58
. . . 68
inderer Johann . 22
. . . 30
inderle Elise . . 28
inderle Joseph . . 68
inderle Lorenz . . 28
. . . . 31
. . . . 62
. . . . 79
irm Anna Walpurga 66
irm Jakob . . . 78
irm Johann . . 74
irm Joseph . . VII
irsler Johann . . 79
irth Johann Georg 63
irtz Karl . . . 74
irzer Joseph . . 64
itz Georg . . . 10
itz Joseph . . . 65
. . . . 79
glmann Maria . 49
gler Apollonia . . 31

Kallinger Max . . 73
Zampach Anton . . VI
Zahn Georg . . . 1
Zankl Johann Baptist 82
Zangl Josef . . . 7
Zankl Maria . . . 64
. . . . 66
Zankl Paul . . . 85
Zapf Friedrich . . 56
Zarbecki Julius . . 28
Zdobinsky Johann VII
Zech Ignaz 7
Zechner Ferdinand . 8
Zechner Maria . . 10
Zehe Gregor . . . 40
Zeidler Andreas . . 47
Zeif Franz 49
Zeiger Ernst Martin 43
Zeiler Andreas . . 16
Zeilinger Franziska . 1
Zeindlmeier Michael . 4
Zeiß Emil 51
Zeis Joseph . . . 51
Zeis Luise 43
Zeitler Ursula . . 59
Zeltrag Hermann . 7

Cekan Joseph . . . 55
Ceccotti Giuseppe . . 70
Zeller Josef . . . 4
. 9
Zeller Walburga . . 35
Zellner Georg . . . 2
Zelzer Hermann . . 79
Zähme Mina . . . 1
Zenker Siegmund . 48
Zöpfel Wilhelm . . 41
Zähringer Karl . . 56
Cermak Johann . . 75
Cernek Johann . . 60
Zerweck Ernst Friedr. 1
Cesky Maximilian . II
Zettl Karoline . . . 85
Zettner Joh. Christian 28
Ciaccia Antonio . . 53
Ciaccia Giuseppe . . 53
Ziehfus Karl . . . 8
Zieglebner Karl . . 60
Ziegelebner Karl . . 62
Ziegler Adam . . . 69
Ziegler Albert . . . 56
Ziegler Heinrich . . 18
Ziegler Jakob . . . 20

Ziegler Johann . . 49
Ziegler Joseph . . 49
Ziegler Maria . . 74
Ziegler Michael Leo . 45
Ziel Wilhelm . . . IV
Zilbauer Joh. Michael 62
Zilch Anton . . . 19
Zimmerer Konrad . 19
Zimmerhackl Richard . 41
Zimmermann Philipp 68
Zimmermann Johann. 77
Zimmermann Karl . 41
Zimmermann Otto (Karl) 9
Zinke Friederike Maria Klara 47
Zinke Fritz Karl . . 47
Zins Karl 26
Zinfinger Therese . . 23
Zinsmeister Ignaz . 55
Zintl Johann . . . 47
Zippel Paul . . . 18
Zirreis Michael . . 2
Zierer Martin . . . 70
Zirk Joh. Kaspar . 17
. . . . 42

Zirk Joh. Kaspar . . 46
Zürn Ludw. Jos. Gg. 45
Zisterer Josepha . . 75
Zistler Johann . . 47
Zitzlmann Johann . 47
. . . 58
Zitzmann Michael . 35
Zoller Georg . . . 63
Zolles Josephine . . 35
Zollfrank Albin . . I
Zorn Ferdinand . . 49
Zorn Franz Gustav . 45
Zorn Johann Ignaz . 45
Zorn Karl 45
Zorn Sebastian . . 45
Zoth Franz . . . 20
Zott Ulrich . . . 54
Zotz Joseph . . . 48
Zuckerbrod Chaim . III
Zunderl Ignaz . VII
Zurl Maria . . . 32
Zuschner Jakob . . 55
Zwettler Franz . . I
Zwick Jakob . . . 16
Czemetschka Joseph . 50
Czerni Willibald . . 12

Mord und Tötung:

haffenburg 80, 83. Deggendorf 6. Frankenthal 14. Hof 38. Karlsruhe (Baden) 15, 79. Kempten 60. Nürnberg 41, 46. Rottweil (Württ) 5, 8. Salzburg (Oesterr.) 65. Straubing 67.

Raub, Erpressung, Körperverletzung, Brandstiftung ꝛc.:

berg 20. Aschaffenburg 41. Eichstätt 72. Fürth 74. Hall (Württ.) 16, 65. Karlsruhe (Baden) 76, 77. Kempten 41, 80. Landshut 56. Mannheim (Baden) 5. München 39, 44. Nürnberg 47. Passau 12. Schweinfurt 73. Traunstein 36.

Verbrechen und Vergehen wider die Sittlichkeit:

gsburg 4. Bamberg 60, 77. Fürth 77. Frankenthal 1. Hof 32, 59. Memmingen 71. München 4, 36, 54, 76, 80, 83. Nürnberg 47. Regensburg 18, 52, 58. Traunstein 27, 44.

Münzverbrechen:

Fürth 7. Würzburg 46.

Kirchen- und Opferstock-Diebstähle:

Bamberg 55. Fürth 42. Landshut 16. München 74. Neuburg a/D. 28.

Diebstähle an Geld, Wertpapieren, Schmuck ꝛc.:

berg 5, 16, 36, 50. Aschaffenburg 43, 79. Augsburg 17, 24, 31, 59, 79. Bamberg 4, 16, 67, 75. Bezau (Vorarlberg) 19. genz (Vorarlberg) 3, 8, 23, 24, 47. Deggendorf 71. Eichstätt 29. Fürth 64. Frankenthal 15, 20. Gmünd a. d. R. 5. l (Württ) 68. Heidelberg (Baden) 29, 31, 47, 50, 51, 60, 60, 67, 73, 83. Heilbronn (Württ) 1. Hof a. d. Saale 73. lsruhe (Baden) 4, 6, 40, 42, 79. Kaiserslautern 53. Kempten 27, 31. Coburg (Sachs.-Cob.-Gotha) 19. Kufstein (Tirol) 16. nnheim (Baden) 21, 34. Mainz (Hessen) 37. Memmingen 23, 37. München 2, 11, 11, 14, 20, 46, 61, 65, 65, 75. nberg 2. Passau 23, 60, 61. Pforzheim (Baden) 1. Ravensburg (Württ.) 43. Regensburg 12. Schwaz (Tirol) 27. weinfurt 44. Straubing 41, 54. Stuttgart (Württ.) 29. Traunstein 8, 43, 60, 74. Ulm (Württ.) 44, 66, 71, 73. Würzburg 2, 15, 21, 34, 35, 41, 42, 53, 58, 62. Wolfstein 77. Zweibrücken 79.

Digitized by Google

Diebstähle an Effekten:

Aschaffenburg 66. Bamberg 12, 68, 74 Bregenz (Vorarlberg) 5. Deggendorf 23. Aigen (Ob.-Oesterr.) 21. Hall (Württ.) 3, Heidelberg (Baden) 14, 24, 55. Karlsruhe (Baden) 83. Kempten 3. Konstanz (Baden) 56. Leutkirch (Württ) 23. Mergheim (Württ.) 14, 51. München 7, 46. Passau 54, 75. Rattenberg (Tirol) 56. Ravensburg (Württ.) 75. Regensburg 13, 16, 20, 20, 31, 60, 72 Saalfelden (Kronland Salzburg) 79. Schweinfurt 27. Straubing 47. Stuttgart (Württ.) Traunstein 15, 20. Ulm (Württ.) 54, 60, 70. Würzburg 6 15.

Fahrraddiebstähle:

Amberg 15, 65. Ansbach 4, 54. Aschaffenburg 77. Augsburg 2, 2, 59, 68, 77, 78. Bamberg 27. Bregenz (Vorarlberg) Deggendorf 59. Dornbirn (Vorarlberg) 34. Fürth 21, 29, 50, 65, 65, 73. Frankenthal 39, 56, 71. Heidelberg (Baden) 6, 8, 35, 39, 54, 61, 75, 75, 77. Karlsruhe (Baden) 21, 23, 24, 26, 27, 49, 53, 54, 55, 60, 67, 68, 69, 73, 78, 82. Kempten 58, Coburg (Hrzgtm. Sachs.-Cob.-Gotha) 59 Landau (Pfalz) 34, 61. Memmingen 44, 47. München 9, 62, 68, 75 75, Nürnberg 2. Passau 54, 59, 70. Regensburg 24, 42, 61, 75. Schweinfurt 75. Straubing 64, 66, 68. Stuttgart (Württ.) Traunstein 37, 45, 56, 68, 68, 68, 73, 78, 82. Ulm (Württ.) 44, 60, 74. Würzburg 15, 24, 54, 67, 77.

Eisenbahndiebstähle:

Aschaffenburg 9. Heidelberg (Baden) 73.

Diebstähle an Tieren:

Bregenz (Vorarlberg) 20. Hall (Württ.) 37. Karlsruhe (Baden) 4. Passau 36. Ulm (Württ.) 73. Würzburg 17, 27.

Gestohlene und gefälschte Siegel:

Berchtesgaden 80. Ebersberg 20. Feuchtwangen 66.

Einmietschwindler und -Diebe:

Augsburg 26. Garmisch 28. Heidelberg (Baden) 11, 27, 79. Karlsruhe (Baden) 11. Regensburg 36. Ulm (Württ.) 9.

Taschendiebe:

Aschaffenburg 82. Karlsruhe (Baden) 13. Konstanz (Baden) 20.

Verdächtiger Besitz, aufgefundene Effekten:

Ansbach 58. Augsburg 24. Bamberg 74. Hall (Württ.) 55. Karlsruhe (Baden) 61. Coburg (Sachs.-Cob.-Gotha) Konstanz (Baden) 20, 58. Leutkirch (Württ.) 24 Marktheidenfeld 70. Traunstein 15. Würzburg 73.

Betrug, Unterschlagung, Bauernfänger, Hochstapler ꝛc.:

Aschaffenburg 66, 79. Bayreuth 48. Ebermannstadt 20. Edenkoben 3. Eichstätt 2. Aigen (Ob.-Oesterr.) 21. Erlangen Fürth 10, 61. Heidelberg (Baden) 1, 14, 67, 76, 77. Kandel 65. Karlsruhe (Baden) 76. Kempten 83. Kronach 9. Mannheim (Baden) 18, 40, 59. Memmingen 43. München 10. Miesbach 44. Obernburg 59. Regensburg 4. Salzburg (Oesterr.) Saulgau (Württ.) 32. Ulm (Württ.) 28, 28, 47, 50, 50, 55, 61. Viechtach 9. Welzheim (Württ.) 77. Worms (Hessen) Zweibrücken 79.

Unbekannte Verhaftete:

Brixen (Tirol) 21. Eggenfelden 29. Eichstätt 68. Freising 18. Günzburg 53. Heidelberg (Baden) 1, 24. Herbrück 67, Kronach 19. Lindau 27. München 31. Miesbach 79. Nördlingen 55. Schwabmünchen 12. Schweinfurt 8. Starnberg Ussenheim 76. Zell am See (Oesterr.) 59.

Entsprungene Gefangene:

Blaubeuren (Württ.) 64. Bregenz (Vorarlberg) 42. Ellwangen (Württ.) 59. Göppingen (Württ.) 67. Hall (Württ) 42. Kempten 32, 42. Coburg (Sachsen-Cob.-Gotha) 70 Mainz (Hessen) 47. München 69. Schwetzingen (Baden) 35. Traunstein Ulm (Württ.) 70. Wasserburg a/J. 71.

Digitized by Google

Vermißte und ertrunkene Personen:

Bamberg 7. Bad Aibling 24. Karlsruhe (Baden) 10, 12, 17, 42, 80. Coburg (Sachs.-Cob.-Gotha) 24. Konstanz (Baden) 82. Landau (Pfalz) 64. München 66, 75. Neuburg a/D. 19. Nürnberg 4, 32, 50, 68. Regensburg 58. Salzburg (Oesterr.) 24. Straubing 54, 80. Wertheim (Baden) 2. Würzburg 53.

Aufgefundene Leichen:

Augsburg 13. Bamberg 4, 17. Deggendorf 20. Hof a. d. Saale 68. Karlsruhe (Baden) 82. Kempten 80. Lindau i/Bodensee 9. Mannheim (Baden) 50. München 15. Pfraumberg (Böhmen) 24.

Verlorene Gegenstände:

Karlsruhe (Baden) 44.

Zigeuner:

Deggendorf 40. Eichstätt 68. Heidelberg (Baden) 79. Mergentheim (Württ.) 51. Neuburg a/D. 54. Pegnitz 32. Pfaffenhofen a/Ilm 69. Salzburg (Oesterr.) 43.

Druck der Dr. Wild'schen Buchdruckerei (Gebr. Parcus) in München.

Digitized by Google

I. Halbjahr 1903. **München**, im Januar 1904.

Inhalts-Verzeichnis

des Bayerischen Zentral-Polizei-Blattes vom 1. Juli bis inkl. 31. Dezember 1903.

Die arabische Ziffer bezeichnet die Nummer des Hauptblattes, die römische die Nummer der Beilagen zum B. Z.-P.-Bl. pro 1903 (Verzeichnis der Landesverwiesenen).

Ibel Johannes . . 155
beles Ignaz . . 177
benstein Gregor . 169
berle Joh. Gottlieb 84
bsenger Johann . 89
bsmeier Fritz . . 129
chatz Franz Joseph 122
chatz Georg . . . 128
chatz Joseph . . 115
chterling Max . . 105
dam Georg . . . 122
dam Johann . . 175
dam Karl Gregor 133
de Gustav . . . 101
del Heinrich . . 162
delmann Osk. Gg. 128
dler Georg . . . 112
" " . . 172
dler Martin . . 135
gricola Georg . . 155
ckermann August . 115
ckermann Jakob . 104
hl Peter 131
lbert Jakob . . 145
lbert Theod. Otto. VIII
lbrecht Johann . 98
lbrecht Joh. Bapt. 90
lbrecht Joseph . . 109
lbrecht Werner . . 172
" " . . 173
lbinger Wilhelm . 113
lgaier Anton . . 84
lgeier Friedrich . 116
lgeyer Gottlieb . 127
li Achmed . . . 184
li Mehemed . . 95
" " . . 184
lt Anton . . . 154
lt Therese . . . 129
ltinger Matthias . 115
ltmann Johann . 158
ltmann Karl . . 107
" " . . 127
" " . . 153
ltmannsberger Gg. 170
ltschäffl Anna . . 92
lz Wilhelm . . 85
lmann Georg . . 102
lmann Konrad . .VIII
lmrein Alexander . 168
lmberger Katharina 134
lmbros Ernst . . 100
lmbros Michael . 94
lmmer Andreas . 145
lmmer Anton . . 166
lmmer Eduard . . 160
Ammer Peter . . 181
Amler Friedrich . . 154
Amoll Franz . . 183
Ammon Georg . . 115
Ammon Georg . . 150
Amon Gregor . . 102
Amon Maria . . 118
Amsterdam Pepi (Josepha) . . . 138
Amtmann Gg. Aug. 144
Anna Georg . . 181
Anna Peter . . 181
Annamichl Franz .XIII
Anderer Margareta 161
Andrä Johann . . 160
Aneser Karl . . . 106
Anesti Robert . . 141
Anglberger Therese . 135
" " XIII
Angele Franz . . 107
Angele Georg . . 107
Angele Theodor . . 114
Angene Georg . . 101
Angerer Maria . . XI
Angerer Max . . 90
Angst Georg . . 178
Angst Johann . . 122
Anholzer Joh. Ludw. 92
Ankner Johann . . 168
Anspann Andreas . 126
Antengruber Adolf . 144
Antengruber Joseph 144
Antifur Wilhelm . 116
Antony Oskar . . 167
" " . . 174
Appi Asra . . . 170
Appel Babette . . 94
Appel Johann . . 155
Appel Michael . . 106
Apfel Andreas . . 163
Apfelschnitt Jakob . 172
Armbruster Aloys . 119
Armbruster Leopold 130
Arndt 101
Arndt Karl . . . 143
" " . . 150
Arnold Karl . . . 90
Arnold Magnus . 121
Artner Johann . . 154
Arthur Rosa . . . 109
Arzt Herm. Paul . X
Asanger Aloys . . 104
Asböck Leonhard . 114
Aschauer Xaver . . 103
Aschenberg Max . . 116
Aschenbrenner Emil . 104
Ascheneller Gottlieb . 90
Aschenwald Jakob . 148
Asmus August . . 137
Asum Johann . . 178
" " . . 179
Attenberger Georg . 105
Attenberger Joseph . 130
Auberger Joseph . 107
Auberle Sebastian . 150
Auburger Joseph . 94
Auer Alfons . . . 154
Auer Anna . . . 89
Auer Andreas . . 151
" " . . 168
Auer Dominikus. . 168
Auer Joseph . . 141
Auer Joseph Johann 103
Auerbach Kalmann . 109
Auftinger Martina . 169
Aufleger Aloys . . 106
Aufleger Wilhelm . 91
Augenstein Friedrich 151
Auguftin Franz . . 172
Auguftin Xaver . . 174
Auleitner Franz . . 170
Aumann Karolina . 184
Aumer Anton . . 183
Aumer Johann . . 101
Aumüller Heinrich . 160
Aumüller Joseph . 117
Aumüller Rosa . . 105
Aurednik Anton . 173
Autenrieth Frdr. Karl 127
Auzinger Maria . . 133
Avenmarg Louis Otto 131
Atzberger Joseph . 90
Baab Auguft . . 181
Babl Fritz . . . 108
Babel Martin . . 158
Bach Heinrich . . 181
Bach Johann . . 117
Bach Karl Bernhard 131
Bachl Maria . . . 105
Bachl Maria . . 121
Bachl Maria . . 184
Bachl Max . . . 86
Bachl Peter . . . 116
Bachl Urban . . . 128
" " . . 135
Bachhuber Thomas . 137
Bachhuber Thomas . 152
Bachmann Franz . 184
Bachmann Friedrich 162
Bachmeier Engelbert 162
Bachzauner Ludwig 161
Bader Albertine . 122
Bader Max . . . 119
Bader Peter . . . 120
Bader Peter . . 136
Bader Wilhelm . . XI
Badersbach Ludwig . 141
Baderschneider Heinr. 91
Badot Cölestin Joseph 123
Badsching August . 161
Badum Michael . . 140
Back Joseph . . . 128
Back Rosa . . . 109
Balazs Samuel . . 87
Baldauf Gebhard . 87
Ballin Ernst Karl Friedrich . . 127
Bals Jakob . . . 158
Bamm Daniel . . 127
Bammersreiter Jos. 152
Bammler Friedrich . 109
Bandelin Leop. Wilh. 100
Banhardt Berta . . XII
Bankl Peter Paul . 85
Bahnmayer Joseph . 156
Banzer Friedrich . . X
Banzer Fr. . . . 130
Bardonischeck Pankraz 91
Bareth Johann . . 113
Baargeld Elisabeth . XI
Barnsteiner Ludwig 134
Barth Anna . . . 138
Barth Philipp I . 96
Barth Johann Georg 168
Bartl Aloys . . . 147
Bartl Engelbert . . 147
" " . . 160
Barthelmäs Georg . 118
Barthlme Anton . 85
Bartmann Eugen . 137
Basel Nik. Gg. Mich. 131
Baffenberger Andreas 118
Baft Joseph . . . 90
Battert Joseph . . 84
" " . . 143
Baubrerler Katharina 126
Bauer Ambrosius . 107
Bauer Anton . . 153
Bauer Berta . . 105
Bauer Christian . . 181
Bauer Emmeran . 161
Bauer Friedrich . . 104
Bauer Georg . . 121
Bauer Georg . . 133
Bauer Georg . . . 156
Bauer Jakob . . 166
Bauer Johann . . 125
Bauer Johann . . 137
Bauer Johann . . 161
Bauer Johann . . 163
Bauer Johann . . 169
Bauer Joseph . . 93
Bauer Joseph . . 104
Bauer Joseph . . 165
Bauer Kaspar . . 97
Bauer Konrad . . 167
Bauer Leonhard . . 128
Bauer Ludwig . . 100
Bauer Maria . . . 134
Bauer Nepomuk . . 106
Bauer Nikol . . . 172
Bauer Oskar . . 103
Bauer Simon . . 92
Baur Sophie . . 123
Bauer Ursula . . 158
Bauernfeind Heinr. W. 160
Bauernfeind Joseph . X
Bauernschmitt Joh. . 113
Bauernschubert Jos. 151
Bauernschubert Jos. Thomas . . 131
Bauhofer Heinrich . 126
Baumann . . . 170
Baumann Andreas . 108
Baumann Heinrich . XI
Baumann Jakob . 103
Baumann Johannes 113
Baumann Joseph . 85
Baumann Joseph Anton 85
Baumann Jul. Frdr. 145
Baumann Karl . . 90
Baumann Karl . . 121
Baumann Maria . 97
Baumann Theodor . 128
Baumann Therese . 97
Baumann Wilhelm . 141
Baumann Wilhelmine 133
Baumeister Antonie 113
" " . . 177
Baumeister Antonie 143
Baumer Johann . 125
Baumer Kunigunde 142
" " . . 151
Baumgartner Georg 111
Baumgartner Gottfr. 114
Baumgartner Joh. . 125
Baumgartner Johann Baptist 105
Baumgartner Joh. Baptist 131
Baumgartner Kresz. 133
Baumgärtl Karl Frdr. Philipp 145

Digitized by Google

Baumgärtner Andr. 90
Baumgärtner Anton 100
Baumgärtner Anton 136
Baumgärtner Heinr. 157
Baumgärtner Leonh. 143
Baumüller Katharina 177
Batz Richard Wilh. 128
Becher Johann . . 180
Becher Ludwig . . X
Bächler Joseph . . 106
Bechmann Eduard . 107
" " . 173
Becht Adolf . . . 131
Bächtle Wilhelm . 107
Böhden Paul Eugen 128
" " " 138
Bedlika Margareta . 98
Bögl Franz . . 137
Bögler Heinrich . 114
Bögler Joseph . . 129
Baja Max . . . 128
Beuel Eduard . . 140
Baier Anna . . 127
Bayer Anton . . 178
Bayer August . 137
Bayer Philipp . . 181
Bayer Georg . . 145
Baier Gustav . . 140
Baier Johann . . 165
Bayer Joh. Andreas 140
Bayer Johann Georg 93
" " " 128
" " " 152
" " " 169
" " " 177
Baier Joh Rupert 102
Bayer Joh. Rupert 102
Bayer Karl . . . 181
Bayer Katharina . 128
Beier Ludwig . . 176
Bayer Maria . . 155
Bayer Ottilie . . 153
Baier Reinh. Bertold 131
Bayerl Xaver . . . 116
Bäuerle Xaver . . 113
Bayerlein Adam . . 93
Beyerlein Emil . . 183
Baller Johannes . 180
Bäuml Quirin . . 165
Bäumer Karl . . 118
Bäumler Heinrich . 163
Bayrer Albert . . 179
Beisel Gustav Adolf X
Beißwanger Johann 179
Beutelsbacher Karl
Friedrich Wilhelm 87
Beutelspacher Helene
Auguste XI
Beuttenmüller Joh.
Friedrich . . . 103
Beutlmayr Anna . XII
Böck Aloys . . . 128
Böck Ferdinand . . 102
" " . . 107
Böck Ferdinand . . 111
Böck Jakob . . . 115
Beck Joseph . . . 95
Beck Karl 157
Beck Lorenz . . . 132
Böck Max . . . 172
Beck Wilhelm . . 163
Böckl Tobias . . . 87
Becker Emil . . . 123
Becker Friedrich . . 172
Becker Gustav . . 147
Becker Jakob Friedrich 161
Becker Peter . . . 100
Becker Wilhelm . . VIII
Becker Wilhelm . . 150
Böckler Max Georg 86
Bell Georg . . . 125
Belleville Charles . 153
de Bellomaire Marg. 125
Bälz Johann . . 86
Böhm Anna . . . 96
Böhm Herm. Edwin 157
Böhm Johann . . 89
Böhm Johann . . 136
Böhm Johann . . 160
Böhm Joseph . . 98
Böhm Joseph . . 174
Böhm Karl August
Emil Traugott . 178
Böhm Konrad . . 145
Böhm Wilhelm . . 100
Bömerl Georg . . 96
Böhmisch Johann . 129
Bendele Joh. Michael 92
Bender Johann . . 116
" " . . 122
Bendinelli Giovanni 97
Böhner Georg . . 170
Böhner Bernh. Leonh.
Gustav Karl . . 102
Böhner Max Anton 166
Benesch Joseph . . 98
Bengeßer Leonhard . 158
Bentele Rosa . . . 147
Bentinelli Joh. Bapt. 141
Benvenuto Giovanni IX
Benz Albert . . . 165
Benz Albert . . . 178
Benz Konrad . . . 86
Benz Marie . . . 143
Benzinger Daniel . 103
Beer Anton . . . 186
Behr Christian . . 103
Bär Dorothea . . 123
Bär Georg . . . 175
Berr Heinrich . . 98
Beer Heinrich . . . 157
Bär Johann . . . 90
" " . . . 184
Bär Johann . . . 92
Bähr Joh. Dietrich 165
Beer Joseph Franz . 165
Beer Thomas . . 155
Beer Wilhelm . . 168
Berchtold Brigitte . X
Berchtold Ferdinand 107
Berchtold Kasimir . 107
Berbarie Felix . . 124
Berendsenz Dorothea
Christine . . . X
Berg Karl . . . 169
von Berg Karl Wilh. 152
Berger Albert . . 89
Berger August . . 84
Berger Philomene . 167
Berger Georg . . 167
Berger Heinrich . . 133
" " . . 138
Berger Jakob . . 167
Berger Joseph . . 153
Bergler Georg . . 142
Bergmann Anna . 153
Bergmann Christiana 184
Bergmann Fr. Wilh. 131
Bergmann Jak. Lorenz 131
Bergmann Kaspar . 157
Bergmann Nikol . . 106
Bergmann Nikolaus 157
Bergmeier Anna . 158
Bergmeier Peter . 104
Bergmeister Ignaz . 128
" " . 144
Bergner Karl Aug. P. 123
Berle Johann . . 145
Börjes Albert Hugo XI
Bähring Hermann . X
Böhringer Alban . 121
Behringer Paulus
Johann 112
Behringer Thomas . 95
Börmann Joseph . 93
Bärmannseder Georg 150
Bernardon Raphael 137
Bernauer Katharina 114
Berndt Richard Otto XI
Berndl Georg . . 168
Bernedt 87
Bernecker Ernst Fiedr. XIII
Börner Franz Rob. VIII
Börner Wilh. August VIII
Bernhard Paulina . 176
Bernhofer Johann . 150
Bernklau Joseph . 150
Bärnreuther Kathar. 145
Bernspitz Jakob . . 184
Bernstetter Albert . 86
Beerschneider Anton 87
Beerstecher Otto . . 143
" " . . 178
Bertagnolli Virginia IX
Bertenhaus . . . 137
Bertler Karl . . 156
Berthold Andreas . 102
Berwanger Aloys . 173
Böschl Xaver . . 154
Bescherer Johann . 91
Böse Monika . . 183
Besel Andreas . . 120
Besel Andreas . . 121
Bösl Andreas . . 125
Besl Anton . . . 107
Bösl Johann Baptist 112
Bösl Wendelin . . 183
Beslmeisl Anton . 175
Bäßler Barbara . . 155
Bäßler Emil . . . 94
Beßler Konrad . . 140
Bösmann Sally . . 112
Betacht Friedr. Josef 180
Böthge Paul . . . 154
Böttler August . . 181
Bötsch Anna . . 132
Betz Aloys . . . 135
Betz Anna Maria . 125
Beez Fidel . . . 91
" " . . . 98
Betz Joseph . . . 123
Betzl Marie . . . 92
Betzinger Karl . . 110
" " . . 122
Betzlbacher Anton . 87
Bezold Andreas . . 169
Bezold Sebastian . 145
Biebl Xaver . . . 110
Biberger Georg . . 155
Büchl Franziska . . 172
Bichler Gregor . . 137
Bichler Jakob . . 170
Bichlmeier Franz . 93
Biedermann Georg . 151
Büdinger Karl Melch. 160
Biggör Joh. Georg . 91
Biegler Walburga . 160
" " . 180
Bildhauer Franz . 128
Bildmacher Franz . 128
Bildstein Franz . . 153
Biller Amalie . . 134
Bühler Barbara . . 153
Biller Joseph . . . 100
Biller Joseph . . 104
Biehler Therese . . 127
Billig Norbert . . 116
Billmann Leonhard
Johann 122
Bindl Andreas . . 138
Bindl Johann . . 133
Bindel Oskar . . 163
Binder Johann Paul 84
Binder Michael . . 138
Binder Rudolf . . 184
Bindorfer Katharina 157
Bindsteiner Emil . 94
Bühner Andreas . 131
Bühner Heinrich . . 131
Bühner Kaspar Aug
Peter 131
Binz Joh. Karl Wilh. 145
Bürger Michael . . 157
" " . . 180
Bürger Rosine . . 177
Bürk Johann . . 107
Bürk (Birk) Michael 11
Birkl . . . . .
Birkl Ludwig . .
Birkenfelder . . .
Birkenfelder Emilie .
Birkenfelder Joh. Fr.
Birkmann Peter .
Birkmaier Maria
Birko Karl Johann
August . . . .
Bierl Franz Xaver
Birle Leonhard .
Birlmaier Joseph
Birnberger Karl .
Birndorfer Albert .
Birnegger Gustav
Birner Josepha .
Birner Josepha .
Biersack Franz .
Birzle Karolina .
Bischoff . . . .
Bischof Anton .
Bischoff Joseph Aloys
Bischoff Martin . .
Bischoff Martin .
Bischof Martin . .
Bischoff Theod. Jak.
August Karl .
Biswanger Johann
Bittl Anton . . .
Bittl Martin . .
" " .
Büttner Heinrich
Büttner Johann
Bitscher Therese .
Blank Ignaz . . .
Blank Joseph .
Blank Joseph .
Blank Michael . .
Blank Otto . . .
Blattzek Johann
Blau Georg . . .
Blau Johann . .
Blaurock Nik. Stob
Blazek Johann .
Bledl Joseph . .
Bledschek Nikolaus
Bleisteiner Leonhard
Bläser Eberhard .
Blümler Karl .
Bloch Joseph .
Bloch Isidor . .
Block Fritz . .
Block Karl Julius
Hermann . . .
Blum Andr. Robert
Blum Babette .
Blum Georg Johann
Blumenschein Joh. K.
Blumenthal Alfred
Blumer Elisabeth
Blunder Jakob .
" " .

Blut Karl 92
Blutlacher Johann . 91
" " . 107
Bodenschatz Johann 172
Bodensteiner Joseph 165
Boff August . . . 123
Bogner Hans . . 145
Bogner Johann . . 152
Bogner Joh. Baptist 161
Bogner Johanna . 110
" " . 115
Bogner Konrad . . 178
Bogner Maria . . 183
Bogula Klara Florent. 172
Bock Joseph . . . 94
Bock Louis . . . 115
Bock Michael . . . 131
Bock Paul Karl Louis 116
Bockes Ignaz . . . 86
Bockmeier August . 156
Bockmaier Georg . 115
Bohl Leo 184
Bolland Anton . . 98
Bohlig Wilhelm . . 170
Bollinger Andreas . 127
Bollinger Anton . . XII
Bohm 125
Bohmann Karl . . 152
Bohmann Ludwig . 99
Bombardelli Giuseppe 126
Bomberger Anton . 145
Bommersheim Aler. (Andreas) . . . 98
Bommersheim Andr. X
Bommersheim Andr. 150
Bohn Eduard . . 147
" " . 151
" " . 152
Bohn Elise Paula Th. 159
Bona Damiano . . 125
Bonath Elise. . . 90
Bonnath Vincenz . 97
Bonauer (Ponauer) Johann . . 159
Bonnenberger Aloys 99
Bohnenfeld Moritz . 102
Bohner Max . . 112
Bonfatti Antonio . 115
Bonvini Angelo . . 126
Bohrer Hans . . . 84
Borgenheimer Aloys 144
Borgenheimer Aloys 177
Bormuth Johannes 138
Borndörfer Jean . 85
" " . 170
Bornemissa Stefan 103
Bornlochner Gg. Konr 140
Bornschlegl Ludwig . 89
" " . 122
Borst Peter . . . 85
Borst Thomas . VIII
Bortscheller Wilhelm 181
Boß Joseph . . . 85
Bosch Hermann . . 159
Bosch Joh. Melchior 168
Bosch Sebastian . . 93
" " . 129
Bosch Ulrich . . . 100
Bossung Bernhard . 181
Brabänder August . 181
Brach Otto . . . 138
Brahm Peter Gosw. IX
Brahm Peter Gosw. XII
Brand Anna . . XIII
Brand Andr. Franzisk. 172
Brand Anton . .XIII
Brand Antonie . .XIII
Brand Antonie . .XIII
Brand August . .XIII
Brand Christian . 128
Brand Christian . .XIII
Brand Erneſtine .XIII
Brandt Ewald . . XII
Brand Franz. . .XIII
Brand Friedr. August 117
Brand Johann . .XIII
Brand Joseph . . 158
Brand Joseph . .XIII
Brand Karolina . .XIII
Brand Käfer . . .XIII
Brand Martha . .XIII
Brand Rosa . . .XIII
Brand Sofie . . .XIII
Brand Strolitz . .XIII
Brand Ulrich . . . 133
Brandeis Heinrich . 129
Brandl Philipp . . 92
" " . 108
" " . 114
Brandl Johann . . 172
Brandl Joseph . . 178
Brandl Ludwig . . 180
Brandl Rosina . . 94
Brandl Rosa . . . 122
Brandenstein Ludwig 111
" " 118
Brander 137
v. Brandes Willy . 179
Brandmeier Engelbert 99
Brandmeyer Lorenz. 102
Brandner Peter . . 118
Brandner Peter . . XI
Brandstätter Raim. . 166
Brauhäuser Marie . 158
Braun Aloys . . 106
Braun Aloys . . 147
Braun Andreas . . 117
Braun Anna . . . 119
Braun Hubert . .XIII
Braun Johann . . 133
" " . 164
Braun Johann . . 165
Braun Johann . . 180
Braun Joh. Georg . 179
Braun Joseph . . 117
Braun Joseph . . 143
Braun Joseph . . 156
Braun Ludwig . . 148
Braun Maria . . 156
" " . 180
Braun Susanna . 93
Braun Theodor . . 128
Brauneis Jakob . . 150
" " . 162
Brechtel Karl . . 87
Breher Bruno . . 121
Breher Max . . . 145
" " . 168
Breuer Viktor Artur 173
Braiz Ludwig . . 110
Bräuhauser Franz . 157
Bräuhauser Georg . 107
Bräuhauser Joseph . 157
Bräuhauser Marie . 158
Bräuhäuser Maria . 184
Breiner Adam . . 181
Breinfalk Maria . 170
Breunig Franz . . 88
Breitenwieser Franz 173
Breitsamer Ferdinand 99
Breitsch Anna . . 138
Breitschafter Joseph . 183
Breivogel Joh. Heinr. 160
Brehm Johann . . 140
Brem Joseph . . 136
Brehm Konrad . .XIV
Bremberger Franz . 158
Brendel Johann Mart. 172
Brendel Karl . . . 163
Brendel Katharina . 163
Brenner Anna . . 90
Brenner Friedr. Wilh. 103
Brenner Johann . 133
Brenner Julius . . XI
Brenner Leonhard . 156
Brenner Leopold . 122
Brengel Georg . . 119
Bretthauer Heinrich . 148
Bretl Simon . . . 100
Brewein Hans . . 155
Brexl Joseph . . . 128
Brätz Edmund . . 147
Briechle Heinrich . 86
Brüggler Johann . 133
Brühahn Albert . . 140
" " . 152
Brückl Ludwig . . 142
Brückner Anton . . 155
Brink Eugen . . . 178
Britting Andreas . 160
Britsch Anna. . . 114
Brix Franz Adolf . 166
Britzl Therese. . . 133
" " . 163
Britzelmeier Georg . 161
Britzelmeier Therese 99
Brobeil Elis Kathar. 133
Brobeil Ivo . . . 95
Brobeil Salomo . . 133
Brodmerkel Frdr Chr. 91
Bromberger Frz. Xaver 155
Bronner Anton . . 155
Brosi Maria . . . 148
" " . 175
Brucher Johann . 158
Brugger Bernhard . 138
Brugger Bnh. Leonh. 107
Bruckbauer Ludwig . 121
Bruckmann Andreas 157
Bruckner Johann . 91
Bruckschlögl Joseph . XII
Brumann Ludwig . 156
" " . 164
Brumbach Philipp . 160
Brumbach Katharina 101
Brumberger Joh Gg. 126
Brummer Karl . . 158
Brumetz Anton . . 134
Brumetz Franz . . 136
Brunner Franz . . 131
Brunner Georg . . 108
" " . 109
Brunner Georg . . 137
Brunner Georg . . 178
Brunner Johannes . 116
Brunner Johannes . 169
Brunner Johann . 125
Brunner Johann . 133
Brunner Joseph . . 118
" " . 119
" " . 125
Brunner Maria . . 121
Brunner Sebastian . 106
Brunngraber Johann 99
" " 136
Brunnhuber Ottilie . 174
Brunnthaler Georg . 93
Bruschinski Johann 93
Brust Franz . . 122
Bub Karl Magnus 173
Bucher Franziska . 121
Bucher Georg . . 131
Bucher Ludwig . . 151
Bucher Michael . . 97
Buchetmann Joseph 125
Buchfellner Cäcilia . 172
Buchhauer Andreas 138
Buchholz Hermann .XIII
Buchmann Ludwig . 150
Buchner Aloys . . 138
Buchner Michael . 119
Buchwieser Marie . 132
Budde Rudolf . . 116
Buff Wilhelm . . 184
Buhel Joseph . . 99
Buck Samuel. . . 144
Buck Siegfried . . 111
Buccaro Johann . 108
Buckel Andreas . . 174
Buckl Michael . . 128
Buckenlei Xaver . . 138
Boulon Max . . . 121
Buhmann Hugo . . 156
Bundrück Eduard . 181
Bunk Joseph . . . 128
Burrer Berta. . . XI
Burgahn Hugo Wilh. 145
Burger Friedrich . 175
Burger Joh. Adam 131
Burger Joh. Nikol. 157
Burger Sebastian . 110
Burgerspfleger Andr. 159
Burghardt Brunislawa 160
Burghofer Martin . 111
Burgmeier Rosina . 167
Burri Walter . . 177
Burri Walter . .XIV
Burkart Berta . . 118
Burkhardt Anna . 166
Burkgard Franz . . 181
Burkhardt Franz Karl 105
Burkhardt Franz Karl 167
Burkhardt Max . . 112
Burkhardt Rosa . . 127
" " . 138
Buß Johann . . . 148
Busch Georg Leonh. 109
" " . 154
Busch Philipp . . 99
Busch Karl . . . 181
Buschendorf Karl . XI
Bouthillier Johann Aurelius . . . 121
Butsch Friedrich . . 157
Buchs Sebastian. . 86
Butzinger Johann . 176
Christ Joseph . . 103
Christ Joseph . . 117
Christ Maria . . 104
Christall Hermann Karl Gustav . .XIV
Christl Georg . . 118
Christl Martin . . 160
Christen Mathilde . 127
Chriestensen Oskar . 119
Christgau Konrad . 143
Christian Vitus . . 155
Christmann . . . 124
Christmann Karl . 170
Christoph Johann . 168
Christoph Kreszenz . 155
Christoph Paul . . 109
Christofolo Aloisia . 150
Dachgruber Anton . 107
Dachgruber Therese . 107
" " . 158
Dazatsch Alexander . 127
D'Agostini Luigi . 126
D'Agostini Marcelino 126
Dacol Ludwig . . . 170
Dahl Philipp . . 132
Dallmeier Max . . 90
Dahm Georg . . . 128
Damagala Karl . . 113
Dambacher Melchior 129
" " 138
" " 147
Dahmer Heinrich . 163
Damiani Enrico . . 126

Digitized by Google

Damson Kuno . . 98
Dannemann Andreas Joachim . . . 167
Dannenberg Wilhelm 131
Danner Franz Xaver 131
Danicher Xaver . . 147
Daniel Joseph . . 93
Daniel Joseph . . 103
Danninger Ferdinand 105
Danninger Joseph . 95
Danka Johann . . 124
Danzinger Wolf . . X
Darringer Johann . 183
Dasch Simon . . 112
Daschinger Joseph . 99
Daschner Aloys . . 91
" " . . 183
Daschner Christian . 94
" " . 158
Daschner Christ. Joh. 173
Daschner Joh. Christ. 114
Dauenhauer Ludwig 181
Daumer Otto . . 184
Dausch Michael . . 173
Daven Joseph . . 162
Dachsbacher Ludwig 88
Daxberger Franz X. 106
Datzmann Joseph . 160
Döberl Joseph . . 165
Debis Franziska . . 164
Debis Julius Anton 164
Debrok Rosa . . 109
Degaudenz Johann . 102
Degel Herm. Jakob . 120
Degen Georg . . . 135
Degen Joseph . . 93
Deggendorfer Anton 120
Degenhart Johann . 172
Deubert Heinrich . 132
Däubler Johann . 97
" " . 167
Deinert Heinrich . . 126
Deinert Martin . . 136
Deininger Georg . 140
Deininger Heinrich Franz 181
Deinzer Gustav . . 105
Deuritz Joseph . . 127
Deutlmoser Nikolaus 101
Deuter Aloysius . . 106
Deutsch Eduard . . 103
" " . . 183
Deichselberger Maria 116
Deckarm Christian . 92
Decker Franz Xaver 108
" " " 142
" " " 145
Decker Maria . . 85
Decker Otto . . . 115
Decrinis Rudolf . 156
Decrinis Rudolf . . 156
Deller Viktoria . . 99
" " . . 137
Döllinger Georg . . 112
Dehm Babette . . 144
Demmel Leonhard . 170
Demmeler Elisabeth 103
Dempfle Ludwig . 166
Denner Friedrich . IX
Denhard Joseph . . 153
Denninger Karl . . 131
Denk Andreas . . 176
Denk Franz . . . 98
Denk Franz . . . 150
Denk III Johann . 150
Denk Joseph . . . 150
" " . . . 175
" " . . . 178
Denk Joseph . . . 184
Denk Karl . . . 116
Denk Karl . . . 172
Denk Otto . . . 85
Denk Wenzel . . . XI
Denzel Franz . . 101
Denzinger Auguste . 164
" " . 167
" " . 183
Döppl Barbara . . 160
Döppel Heinrich . . 153
Döpple Joseph . . 141
Dörr August . . . 112
Dörr Klemens . . 180
Dörr Oskar . . . 150
Dörfel Emil . . . 130
Dörfler Wolfgang . 174
Dörges Wilhelm . 176
Deris Johann . . 173
De Ritz Johann . 173
Dörner Karl . . . IX
De Rozario John . 105
De Sarollo Anton . 183
von Dessau Ebenhard (Eginhard) . . . 106
Deschler Nikolaus . 84
Deschner Joseph . . 140
Dötterl Andreas . . 158
Dötterl Benedikt . . 95
Devis August Joh. 173
Devies Franz . . 164
Devis Franz . . . 173
Devies Franziska . 161
Devis Freka. Johanna 173
Devies Julius Anton 164
Devies Maria . . 164
Devis Maria . . 173
du Bellier Heinrich . 101
Dick Karl . . . 138
Dickler Jakob . . XII
Diehl Hermann . . 84
Diehl Ludwig . . X
Diller Emil . . . 121
Diller Georg . . . 123
Diller Johann . . 95
Dillinger Josepha . 136
Di Maria Jakob . 88
Diemer Joh. Georg 95
" " " 180
Diemer Joh. Ludw. 95
Diemer Ludwig . . 115
Diminutto Pietro . 97
Dimmler Ernst . . 86
Dünemann August Heinrich. . . . XII
Diener Franz . . . 130
Dinkl Michael . . 179
Dünstl Karl . . . 100
Dünzl Aloys . . 148
Dippold Konrad . . 157
Dürr Adolf . . 128
Dürr Rosine . . 103
" " . . 115
Dirnbeck Johann . 108
Dirnberger Aloys . 104
" " . 153
Dirol Christoph . . 181
Diers Georg August 158
Dischler Raimund . 137
Distler Christoph. . 84
Distler Johann Georg 140
Distler Paul . . 108
Dietl Andreas . . XI
Dietel Christian . 119
Dietl Georg . . . 125
Dieterich Joh. Konrad 109
Dittmann Ernst . . XI
Dietmeier Joseph . 130
Dietrich Georg . . 166
" " . . 168
Dietrich Johann . . 145
Dietrich Margareta . 101
Diews Max . . . X
Dietz Franz . . . 127
Dietz Georg . . . 158
Dietz Karl Peter . 174
Dietz Michael . . 119
Dietzsch Hugo Wilh. H. 133
Dietzsch Paul Emil Karl VIII
Dobel Johann . . 117
Doberer Michael . . 108
Dobmeier Adam . . 128
Dobmeier Anton . 88
Dodell Joseph . . 88
Dogenalski Ignaz Franz X
Doll Simon . . . 170
Dolch Anton . . . 180
Dollenbacher Ant sen. 121
" " " 142
Dollenbacher Ant jun. 142
Dollenbacher Wilh. . 148
D'Olivo Eduard . . XII
Dollmann Michael . 136
Dolpp Bernhard . 114
Donath Hermann . 172
Donderer Johann . 91
Donner Anton . . 118
Donhauser Joseph . 98
Dohns Bruno . . XIV
Dorfmeister Ludwig . 104
Dorn Friedrich . . 112
" " . . 130
Dorotea Biaggio (Blasius) . . . 141
Dorschel Friedrich Wilhelm . . . 134
Doser Quirin . . 175
Dotterweich Adam . 130
Dotterweich Adam . 140
Dotterweich Georg . 159
Dreher Georg . . 177
Dreer Joseph . . 89
Dreher Karl . . . 135
Dreher Theodor . . 183
Dreyer Bernhard . 101
Dreier Franz . . . 157
Dreisch Joh. Ignaz 131
Drescher Gustav Theod. Reinhold . . XIII
Drescher Karl Friedr. 172
Dreschner Wilhelm . 93
Drechsel Joh. Theodor 145
Drechsler Albin . . 133
Drechsler Ludwig . 179
Drechsler Paul . . 110
" " . . 129
Drechsler Therese . 90
Drummer Johann . 140
Dub Julius . . . 127
Dubois Anna . . 170
Dubick Aloys . . . 118
Dumler Lorenz . . 93
Dumproff Adam . 88
Dumproff Gottfried . 140
Dunkel Otto Johannes Maximilian . . 170
Dunzweiler Adam . 141
du Puy Hans . . 90
Durchholz August . 156
" " . 161
Dussel Anton . . 96
Edelshäuser Johann 170
Ebenbeck Amalie . 152
Ebenbeck Therese . 105
Ebener Konstantin . 104
Eberhardt Johann Wolfgang . . . 99
Eberl Georg . . 114
Eberl Margareta . XIV
Eberl Matthias . . 85
Eberle Franz . . 98
Eberle Gottfried . . 131
Eberle Joseph . . 174
Eberle Max . . 142
" " . . . 147
Eberlein Andreas . 184
Eberlein Joh. Peter 136
Ebersberger Johann 95
Ebersold August . 181
Ebert Johann . . 141
Ebert Joseph . . 180
Ebert Josephine . 113
Ebner Georg . . . 168
Ebneth Paul . . 165
Ed Kunigunde . . 135
Edelhäuser Rosina . 119
Edelhäuser Rosine
Edelmann Max P
Edelmann Wilhel
Edenharter Franz
Eder Anton . .
Eder Franz . .
Eder Johann .
Eder Joseph . .
Eder Karl . .
Eder Ludwig . .
" " . .
" " . .
" " . .
Eder Maria . .
Eberer Xaver . .
EdigkauferMich. W
Edlinger Joseph
Edlinger Therese
Edmeier Georg .
Effenberger Maria
Effinger Karl .
Ehgart Andreas .
Ehgart Balthasar
Egglkraut Nikola
Eggensberger Geo
Egger Aloys . .
Egger Johann . .
Eger Joh. Baptist .
Eger Joseph . . .
Eger Leonhard . .
Egger Ludwig . .
Egger Xaver . . .
Egermann Simon .
Eggert Joseph . .
Egle Max . . .
Egner Franz . .
Eheleuter Therese .
Ehemann Friedrich .
Eiband Albert . .
Eibl Johann . .
Eibl Maria . . .
Eiberger Karl . .
Eich Johann . . .
Eichele Karl . . .
Aicher Maria . .
Aicher Wolfgang . .
" " .
Eichhorn Max . .
Aichinger Sebast. .
Eichler Ernst . . .
Eichner Anton . .
Eichner Joseph . .
Eichner Rosa . . .
Eichstetter Sebastian
Eiermann Mich. Frz. Xaver . . . .
Eierstock Joseph . .
Aigelsburger Joseph .
Eigensreiter Max .
Aigner Anton . .
" " . .
Eigner Karoline . .
Aigner Ludwig . .
Eul Nikolaus . .

Digitized by Google

mannsberger Kath. 116
mer Erhard . . 111
muth Ernst . . 154
berger Wolfgang 161
horn Chain . . 99
nsiedel 140
nsiedel August . . 140
nsiedl Johann . 87
nsiedel Joh. Gg. von 140
nsiedler Georg . 88
isle Adam . . 111
nstein Stana . . 138
. . . 157
nwaller Anna . 109
ring Franz Joseph 87
ring Franz Karl 131
ring Wilhelm . 183
ele Philipp . . 96
ele Jakob . . . 174
ele Kaspar . . . 106
en Joseph . . . 148
enburger Xaver . 123
. . . 135
. . . 142
enhauer Georg . 106
enhauer Joh. Karl 176
enhauer Wilhelm 129
mpreis Johannes 123
mreich Joseph . 106
r Karl . . . 128
mann Johann . 160
ner Ernst Gustav X
h Ernst . . . 89
h Johannes . . 93
h Johannes . . 116
rmoser Heinrich 118
anger Juliana . 116
Joseph . . . 120
rdt Georg . . 179
Franz . . . 122
Joseph . . . 131
Matthias . . 131
lkraut Nikolaus . 91
ndorfer Johann . XII
rt Franz Sebastian 129
rt Frida . . . IX
t Johann . . 166
rt Joseph . . 115
rt Joseph . . 157
rt Karl . . . 136
. . . 161
rt Konrad . . 178
rt Cäcilie . . 166
rdt Joh. Chr. 95
ger Karl . . 103
ger Max . . 147
ann Marie . . 92
ann Xaver . . 143
üller Anton . 120
ein Jakob . . 158
ein Michael . . 140
rt Karl . . . 121
rieder Elise . . 149
rieder Hugo . 149

Eller Simon . . 168
Ellert Wilhelm . . 109
Elison Paul . . 126
Ellmann Aloys . . 128
Elmholtz Paul . . 86
Oehlschläger Mich. . 159
Elsenhans Konrad . 179
Elsner Hermann XIII
Elsner Karl . . . 105
Eltschinger Peter Joh. Baptist 166
Oehm Wilhelm . . 178
. . . . 180
Ehmann Gg. Friedrich 115
Ehmann Joh. Friedr. 117
Emend Therese . . 168
Emich Peter . . . 183
Endner Johann . . 184
Endreß Anna . . 110
Endreß Anton . . 110
Endreß Franz sen. . 110
Endreß Franz jun. . 110
Endres Georg . . 159
Endres Joseph . . 104
Endreß Joseph . . 164
Endres Joseph . . 177
Endres Kaspar . . 179
Endreß Maria . . 110
Aenelt Karl Friedrich Richard XI
Ehnes Georg . . . 115
Engl Alban . . . 128
Engl Eustachius . . 96
. . . 129
Engel Emil . . . 158
Engl Franz . . . 117
Engel Jakob Julius 123
. . . 124
. . . 141
Engl Max . . . 155
Engl Rosina . . . 188
Engelbrecht Joseph . 134
Engelhardt Franz . 179
Engelhardt Heinrich 100
Engelhardt Johann 137
Engelhardt Leonhard 167
Engelhardt Matthias X
Engelhaupt Martin . 131
Englmann Joseph . 121
Engelmann Richard 135
Englmaier Johann . 86
Engelsberger Martin 102
Engerer Johann . . 116
Engert Johann . . 155
Enghofer Max . . 95
Enke Ernst Gotthard 87
Entres Georg . . 178
Enzensberger Johann Georg 119
Enzesberger Simon 173
Enzinger Benno . . 116
. . . . 118
Epple Johann . . 91
Erras Johann . . 99

Erb Kreszenz . . 101
Erber Martin . . 155
Erdenkäufer Paul . 137
. . . 155
Erdmann Joh. Leonh. 103
Ehrensberger Johann 100
Ehret Ludwig . . 172
Ergenzinger Friedrich 161
Ehrgott August . . 181
Erhart Aloys . . 144
Erhardt Ernst . . 135
Ehrhardt Jakob . . 126
Erhard Johann . . 104
Erhardt Joh. Nikol. Barthol. . . . 166
Erhard Margarete . 95
Erhardt Max . . 88
Ehrhardt Otto . . 127
Ehrl Aloys . . . 95
Erl Karl 90
Erlacher Josef . .VIII
Oehrlein Franz . . 89
Ehrmann Gustav . 148
Ernle Gebhard . . 176
Ernst Anton . . . 155
Ernst Franz Xaver . 106
Ernst Georg Simon 86
Ernst Julius Albert 140
Ernst Nikolaus . . 181
Ersing Joseph . . 151
Ertl August . . . 165
Ertl Johann . . . 166
Ertl Leonhard . . 92
Oertl Max . . . 92
Oerter Wilhelm . . 136
Eschenbaum Jakob 144
Eschenbecher Michael 182
Eßl Xaver 97
. 114
. 126
Eßelschwert Albert . 141
Esenwein Adolf von 143
. . . 151
Essenwein Adolf Karl von . . . 124
Esser Eduard . . . 141
Eser Georg . . . 123
Eser Paul . . . 101
Essig Anna . . . 137
Esterl Peter . . . 151
Oestreicher Ernst . 136
Oestreicher Michael . 131
Etbauer Max . . . 133
Ettl Andreas . . . 144
Oetterich Friedrich . 109
Etzel Joh. Leonhard 151
Fagl Joseph . . 125
Fackler August . . 167
. . . 188
Faller Karl Eugen . 87
Falkner Engelbert . 176
Falkner Johann . 97
Falkner Katharina . 178
Falschlunger Ernst . 142

Falschlunger Ernst . 152
Falter Georg . . 110
Falter Gertrud . . 117
Faltermaier Anna . 123
Falz Heinrich . . 154
Fanderl Jakob . . 89
Fantinutti Giovanni 108
Fahrnbacher Johann 179
Farnlucher Johann . 169
Faschingbauer Joh. 153
Faßnacht Johann . 124
Fasso Pietro . . 126
Fastenmayer Franz . 122
Faul Joseph . . . 124
Fauser Ernst Matth. 96
. . . 117
Fauser Joh. Christian 155
Faust H. 121
Faust Heinrich . . 123
Faust H. 109
Fauter Anton . . 103
Fechter Joseph . . 133
Federl Jakob . . . 98
Federl Joseph . . 134
Feger Anton . . . 106
Feyh Heinrich . . 179
Feichtenschlager Joh. 159
Feuerstein Franz . 131
Feulner Karl . . 100
. . . 103
Feineis Stefan Gg. 88
Feistl Andreas . . 162
Feistenberger Erhard 164
Felbinger Eberhard . 122
Feldengut Heinrich . 132
Feldengut Joseph . 128
Feldmeier Karl . . 99
Feldmaier Maria Ther. 176
Feldmeier Xaver . 150
Feldmüller Luise P. 125
Feldner Karl . . 181
Feldner Matthäus . 97
Feller Ludwig . . 140
Fellerer Marie . .VIII
. . . 92
Fellner Karl . . . 128
Fels Peter . . . 155
Felsner Johann . . 117
Feltenberg Sally . 84
Fehn Johann . . 124
Fenchel Emma . . X
Fendt Franziska . . 92
Fendt Joseph . . 92
Fendl Karl . . . 174
Fendler Emil . . 87
Feneis Heinrich . . 138
Fensel Johann . . 172
Fensel Joh. Georg 90
Fenzl Heinrich . . 179
Fenzel Theodor . . 139
Fehr Georg Adam . 180
Fehr Joh. Barthol. Aegidius . . 131
Färber Anna . . 109

Färber Joseph . . 143
Färber Ludwig . . 114
Färber Maria . . 85
Fehrenbach Anton . 128
Förner Jean . . . 165
Fersch Joseph . . 135
Först Johann . . 140
Ferstl Johann . . 94
Ferstl Johann . . 120
Ferstl Joseph . . 160
. . . 162
Förther Johann . . 138
Förtsch Maria . . 92
. . . 117
Förtsch Michael . . 101
. . . 151
. . . 154
Feruglio Peter . . 120
Festini Lorenz . . 109
Fetzer Anna . . . 156
Fetzer Gustav . . . 160
Fetzer Heinrich . . 86
Fetzer Paul . . . 172
Fieberg Bernhard . XII
Fichtl Franz Seraph 86
Fichtel Friedrich . . XII
Fichtel Johann . . 92
Fichtl Johann . . 136
Fichtinger Konrad . 152
Fiedler Bernh. Rich. VIII
Fiegl Karl . . . 125
Figl Max 137
Figurer Johann . . 112
Filler Xaver . . . 168
Fillgner Franz . . 105
Fink Bernhard . . 113
Fink Emil . . . 94
. . . . 97
Fink Phil. Christian 163
Finke W. 108
Finkel Georg . . 107
Finkl Johann . . 128
Finkenburg Joh. . . 88
Finkenzeller Jakob . 128
Finkler Theodor . . 181
Finsterwalder Elis. . 112
Fürbacher Johann . 160
Fürbacher Michael . 103
Fürderer Fridolin . 107
Führer Joseph . .XIV
Firsching Joseph . . 131
Fürst Andreas . . 153
Fürst Anton . . . 131
Fürst Heinrich . . 141
Fürst Leonhard . . 145
Fürst Siegfried . . 175
Fürther Konrad . . 165
Fischaleck Joseph . 90
Fischbach Rudolf . . 113
Fischer Adam . . 140
Fischer Anna Barbara 167
Fischer Andreas . . 165
Fischer August . . 101
Fischer Elise . . . 96

Digitized by Google

Fischer Franz . . 144
Fischer Franz Xaver 133
Fischer Franziska . 156
Fischer Friedrich . . 132
Fischer Friedrich . . 181
Fischer Georg . . 172
Fischer Gustav . . 93
Fischer Heinrich . . 167
Fischer Joh. Christoph 131
Fischer Johanna . 170
Fischer Joseph . . 128
Fischer Joseph . . 132
Fischer Joseph . . 150
Fischer Joseph Karl 80
Fischer Karl . . . 91
Fischer Karl . . . 112
Fischer Karl . . . 162
Fischer Kaspar . . 107
Fischer Konrad . . 95
Fischer Markus . . XII
Fischer Rosina . . 180
Fischer Stephan . . 118
Fischer Thomas . . 153
Fischer Thomas . . 155
Fischer Xaver . . 178
" " . . 184
Fischerauer Johann 143
Fischhold Matthias . 184
Fischleitner Joseph . 108
Fischmeister Joseph . XII
Füßinger Ulrich . . 144
Fir Albert. . . . XI
Füchsl Therese . . 91
Fietze Klemens Robert 160
Flechtner Adam Karl 172
Fleischbein Johanna 86
Fleischmann Erich . 143
Fleischmann Erwin . 136
Fleischmann Eva . 147
Fleischmann Franz . 180
Fleischmann Georg . 89
Fleischmann Johannes 122
Fleischmann Michael 140
Fleckenstein Karl . 153
Flemming Emil von 99
Flemming Emil Wilh. Rudolf von . . 87
" " . . 179
Flesch Ladislaus . 179
Flächsenhaar Adam 122
Flickinger Michael . 125
Flittner Vitus . . 134
Flory Jakob . . . 181
Florian Gebhard . 92
Florian Therese . . 92
Floßmann Johann . 119
Foit Johann . . . 150
Fongo Moses . . 87
Forster Anton . . 103
Forster Johann . . 87
Forster Johann . . 125
Forster Joseph . . 127
Forster Rosa . . 116
Forster Willibald . 88
Forton Philomena Apollonia . . . 105
Fottner Karoline . 133
Frahmhein Paul . 85
Frana Joseph . . XI
Frank Adolf . . . 97
Frank August . . 91
Frank Franz . . . 97
Frank Friedrich . . 92
Frank Friedrich . . 137
" " . . 153
Frank Friedrich . . 159
Frank Joh Adolf Chr. 91
Frank Joh. Georg . 91
Frank Thomas . . 105
Frank Wilhelm . . 91
Franke Herm. Karl 143
Frankfurter Simon . 131
Franz Karl . . . 85
Franz Katharina . 170
Franz Margareta . 97
Fraas Paul . . . 181
Frey Albert Urban . 101
Freudhöfer Joseph . 148
Fraina Felix . . . 156
Freystädtler Johann 101
Freitag Elise . . . XIV
Freitag Joh. Baptist 125
Freytag Peter . . 143
Freywald August . 158
Freywald Emma . 158
Freywald Kuno . . 158
Fröhle Thomas . . 112
Fröhler Anton . . 156
" " . . 161
Fremgen August . 181
Frenzel Robert Felix 157
Fresen (Frese) Aler. 96
Fretz Karl Friedrich 181
Frühbeißer Johann 102
Frühbeißer Magdal. 160
Friede Paul . . . VIII
Friedl Anna . . . 123
" " . . 148
Friedl Andreas . . 97
Friedl Andreas . . 164
Friedl Elisabeth . . X
Friedel Franz . . 106
" " . . 114
Friedel Franz Sales 147
Friedl Johann . . X
Friedel Johann . . 126
Friedel Johann . . 131
Friedl Josef . . . 85
Friedl Klement . . 184
Friedl Ludwig . . 154
Friedeli 181
Friedmann Ferdin. . 104
Friedrich Elise Babette 117
Friedrich Ferdinand . VIII
Friedrich Franziska . 85
Friedrich Fritz . . 153
Friedrich Georg . . 140
Friedrich Georg . . 151
Friedrich Georg . . 184
Friedrich Joseph . 111
Friedrich Richard . XII
Friedrich Wilhelm . XII
Friedrichs Johann . 106
Frick Joh. Ph Herm. 104
Frühlingsfeld Joh.. 87
Frieß Kilian . . . 163
Frisch Andreas . . 163
Frisch Johann . . 94
Frisch Karl . . . 127
Friese Alexander . . 96
Fritsch Otto . . . 136
Fritsch Therese . . 155
Fritz Christian . . 114
Fritz Christine . . 167
Fritz Joseph . . . 101
Fritz Marie . . . 126
Fritzer Thomas . . 117
Fritzner Wilhelm . 179
Frombeck Joseph . . 94
Frommel August . 147
Frommholz Eugen . 155
Frohnhöfer Margar. 158
Frohnwieser Johann 138
Frosch Isidor . . . 160
Frosch Sebastian . 99
Frosch Therese . . 110
Froschauer 184
Froschmeier Matthias 84
Fruckenmüller Kaspar 126
Fugger Ferdinand . 124
Fugmann Franz . 113
Fuhl Johann . . 178
Funk Joseph August 131
Funk Marzellus . . 164
Funk Otto . . . 132
Fuhrmann Ludwig . 111
Fuhrmann Siegmund 91
Furtner Jakob . . 135
Fuß Burkhardt . . 172
Fuß Kaspar Ludwig 92
Fuß Konrad . . . 137
Fuchs Alfred . . . 117
Fuchs August . . 144
Fuchs Babette . . 95
Fuchs Berta . . . 144
Fuchs Engelbert . . 151
Fuchs Friedrich . . XIV
Fuchs Georg . . . 143
Fuchs Jakob . . . 134
Fuchs Johann . . 96
Fuchs Johann . . 164
Fuchs Joh. Matthäus 178
Fuchs Karl August . 152
Fuchs Ludwig . . 180
Fuchs Marie . . . 141
Fuchs Max . . . 151
Fuchs Max . . XIII
Fuchs Therese . . 109
Fuchs Wenzeslaus . 107
Fuchsbauer Johann 132
Fuchsberger Michael 86
Gabler Kaspar . . 144
Gabler Ludwig . . 103
Gabler Paul . . . 95
Gabriel Berta . . 178
Gabriel Fidel . . 143
Gabriel Joh. Adolf 178
Gademann Otto . 128
Gadu Leop. Jos. .XIV
Gack Fritz . . . 167
Gall Peter . . . 142
Gahleitner Karl . . 95
Gallenz Peter . . 117
Gahm Johann Karl 175
Gambal Gottlieb . 162
Gamber Leonh. Emil 88
Gambs Ludw. Franz 180
Gangl Ida . . . XII
Ganghofer Georg . 128
Ganghofer Sebastian 180
Ganiber Leonhard . 89
Gans Rudolf. . . VIII
Ganslmayer Fanny 147
Ganslmeier Franziska 144
" " 156
Ganser Matthias . 87
Ganz Johann . . 161
Garzaner Maria . 121
Gaß Aegidius . . 128
Gaß Simon . . . 131
Gaschütz Michael . 176
Gaßmann Otto Jul. Wilhelm . . . X
Gaßner Joseph . . 144
Gaßner Max . . 138
Gaßner Vincenz . . XII
Gasperini Franz . 112
Gast Franziska . . 127
" " . . 140
Gastager Johann . 106
Gastl Otto . . . 170
Gastl Xaver . . 116
Gaugenrieder Nikol. 120
Gaul Joh. Baptist 94
Gavrilovic Alexander 175
Gäb Kaspar . . . 131
Gebauer Alexander . VIII
" " . XIII
Gebhardt Christof . 113
Gebhardt Erhard . 145
Gebhard Georg . . 100
Gebhart Georg . . 140
Gebhard Johann . 178
Gebhardt Kunigunde 100
" " 186
Gebler Leonhard . 103
Gebler Wilhelm . . 131
Gödel Anna . . . XII
Gegenfurtner Johann 148
Gay Anna (Kathar.) 92
Geib Jakob . . . 150
Geuder Lorenz . . 120
Geier Ferdinand . 84
Geier Joseph . . . 99
Geyer Louis Herm. VIII
Geyer Valentin . . 181
Geigand Leopold . 1
Geiger Alexander . 1
Geiger Andreas . . 1
Geiger Anton . . 1
Geiger Georg . . 1
Geiger Johann . . 1
Geiger Johann . . 1
" " . . 1
Geiger Johann . . 1
" " . . 1
Geiger Joh. Baptist 1
Geiger Joh. Chr. Karl 1
Geiger Karl Joseph 1
Geimeier Joh. Gottfr. gen. Karl . . . 1
Geimer Jakob . . 1
Geinzer Johann . . 1
Gazowy Albert . . 1
Gais Anton . . . 1
Geis Berta . . . 1
Geis Johann . . 1
Geisel Emil . . . 1
Geisel Heinrich Karl 1
Geißeler Theodor . 1
Geiselhart Veronika 1
Geißendörfer Marg. 1
Geisenhofer Stephan 1
Geiser Hermann . 1
Gaiser Wilhelm . . 1
Geishauser Kreszenz 1
Geißinger Simon . 1
" " . . 1
Geißler Eduard . . 1
Geist Eduard . . . 1
Geitl Anton . . . 1
Geitner Matthias . 1
" " . . 1
van Gelder Louis . 1
Göller Christoph . 1
Göllner Josef . . 1
Gölzer Jakob . . 1
Gemmel Jakob . . 1
Gemmerl Veronika 1
Gänslmeier Karl . 1
Gentilini Johann . 1
Gentner Jakob . . 1
Genzel Friedr. Reinh. Heinrich . . . 1
Georgi Georg . . 1
Göpfert Peter Franz 1
Gehr Leopold . . 1
Gerber Agnes . . 1
Gerber Johann . . 1
Gehrer Joseph . . 1
Gerg Anna . . . 1
Gerhardt Joh. Georg 1
Gerhard Kajetan . 1
Gerhardt Martin . 1
Gerhard Rupert . 1
Gerhäuser Fanny . 1
Gehrich Anton . . 1
Gericke Ferd. Friedr. Wilhelm . . . 1
Gehringer Albrecht . 1

ach Hermann . 107
nand Karl . . 159
ner Wilhelm . 162
ri Alfred . . . 87
old Paul . . . 93
old Paul Bruno 161
Hacker Johann . 145
Hbauer Franz . 107
Hbauer Joseph . 157
Hner Anastasia .VIII
Hner Hugo . . 103
Hner Michael . 118
Hner Therese . . 167
h Karl Herm. . IX
is Lorenz . . 180
ller Johann Karl 140
tner Walter . . 152
wallner Amalie . 109
gon Adolf . . 181
l Franz . . . 152
endorfer Joseph . 146
ler Friedrich . .XIII
ner Michael . . 131
ner Richard Joh. 131
el Jakob . . 179
ch Maria . . . 99
Anna . . . 86
. . . 90
Emma . . .XIII
Franz . . . 140
Karl Emil . . 131
Michael . . . 138
Nikolaus . . 85
Rosa 109
Franz Xaver . 90
ner Friedrich . 91
. Ludwig . . 134
berger Nikolaus 127
old Anna . . 110
old Joh. Mar . 91
Johann Georg 140
rg Karl Bruno
mul. IX
Georg . . . 165
Thomas . . 138
uber Joseph . 143
el Maria . . 133
eilein Leonhard 106
flach Joh. Gg. 153
ber Jakob . . 137
ber Johann . 175
ber Otto Arno 155
ner Jakob . . 163
el Joseph . . 178
Batta Doroteo . 159
Maria . . . 88
Markus . . . 117
ier Aloys . . 117
Karl . . . 150
gen Hedwig . 86
. . 88
. . 98
gen Johann . 103
Matthias . . 147

Gietl Max Joseph . 131
Güther Karl Martin 163
Gitterer Robert . . 134
Güttlich Paul . . XI
Glahn Adolf . . . 181
Glanz August . . 131
" " . . 135
Glas Samuel . . 181
Glaser Christian . 114
Glaser Franz . . . 127
Glashauser Joseph . 97
" " . 153
Glasmacher Johanna 179
Glaubitz Franz Th. 97
Gläggle Ida . . . 121
Gleich Andreas . . 129
Gleich Johann . . 140
Gleich Joseph . . 111
" " . 123
" " . 125
Gleirner Friedrich . 87
Gleirner Johann . 128
Gleirner Joseph . . 130
Gleirner Michael . 108
" " . 130
Glöckl Barbara . . 117
Glenz Johann . . 179
Glerton Johann . XI
Gläffel Johann . . 121
Gläßer August . . 161
Gläser Johann . . 178
Glück Felix . . . 98
Glück Lorenz . . . 160
Glück Lorenz . . . 184
Glückert Karl . . 122
Glogger Agnes . . 168
Glogger Johann . 163
Gloner Otto . . . 138
Gnimus Joseph . . XII
Gobber Mario . . 121
Gogl Eduard . . . 138
Goger Fritz . . . 100
Goy Anna (Kathar.) 92
Goldmair Isidor . 181
Goldstaub Nathan . 97
Goldstein Albert . . 131
Goldstein Georg . . 107
Goßler Erhardt . . 172
Gosnak Ferdinand . 162
Gottesmann Herm. 176
Gottmann Wilhelm
Friedrich . . . IX
Gottschalg Otto . . 98
Gottschalk Barbara . 128
Gottschalk Christian 135
Graber Jakob . . 155
Grabinger Paul Aug. 174
Grabmeier Franz . 87
Grabmeier Joseph . 97
" " . 163
Gradl Anton Joseph 89
Gradinger Anna . 185
Gradwohl Lorenz . 141
Graf Erasmus . . 154

Graf Fridolin . . 101
" " . . 119
Graf Joh. Konrad . 176
Graf Karl . . . 178
Graf Maria . . . 124
Graf Matthias . . 103
Graf Michael . . 104
Graf Wilhelm . . 157
Grahammer Max . 91
Grahammer Therese 177
Gracklauer Katharina 143
Grahlmann Adolf . 152
Gram Gustav . . 180
Granbichler Juliana 128
Granner Aloys . . 120
Graß Georg . . . 101
Gratz Johann Georg
(Christian) . . 91
" " . . 113
Grassauer Gottfried 179
Graßberger Georg . 103
Grasberger Georg . 111
Graßl Gabriel . . 105
" " . . 118
Graßl Joseph . . 98
Graser Andreas . . 173
Graßer Franz . . . 157
Graßinger Franziska 116
Graßmück Eugen . 166
" " . 176
Grasschopp Ludwig . 164
Grauer Jeruchim . 167
Gratzwohl Maria .VIII
Gröber Gregor . . 106
Grebmeyer Joseph . 125
Gregotti Franzesco .XIII
Greuel Georg . . 85
Greif Erhard . . . 128
Greif Karl . . . 127
Greif Maria . . . 153
Greim Johann . . 89
Greimel Johann . 135
Greimel Matthias . 136
Greiner Karl Theod. 166
Greiner Wilhelm . X
Greis Johann . . 135
Greisberger Joseph . 129
Greißinger Ludwig . 118
" " . 128
Greiter Leonhard . 173
Grehn Friedrich . . 130
" " . 158
Grener Michael . . 148
Gräßle Kaspar . . 133
Grötsch Helene . . 179
Grötsch Centa . . 106
Gretschmer Joseph . 92
Grätz Johann . . 166
Grätz Michael . . 181
Gretz Sebastian . . 101
Griebel Ernst . . 145
" " . . 163
Griebel Georg . . 112
Grübl Georg . . 173

Grübl Leopold . . XII
Griebl Michael . . 128
Grill Johann . . 168
" " . . 174
Grill Karoline . . 158
Grillenberger Heinr. 143
Grillenberger Johann 111
Grillenberger Johann 172
Grimm Friedrich . 113
Grimm Julius . . 106
Grimm Sph. Ingeborg
Margar. Dorothea 85
Grimmeiß Aloys . 180
Grimmeis Joh. Nep. 143
Grimminger Johann 147
Grün Hugo . . . 103
Grünbauer Karl . 135
Grünberger Lorenz . 85
Gründl Otto . . . 103
Gründler Anna . .VIII
Grünebaum Max . 170
Grüner Friedrich . 119
Grünewald Phil. Joh. 140
Grünewald Karl
Ludwig Wilhelm . 181
Grinninger Franz . 188
Grünspan Joseph . 142
Grünvogel Wilhelm 156
Grießhammer Georg 128
Grieshammer Joh. . 130
Grießmeyer Joh. Gg. 100
" " . 102
Gritz Karl Otto . . 144
Groh Babette . . 175
Groh Jakob . . . 102
Groh Johanna . . 177
Grobe August . . 177
Groher Jakob . . 164
Groll Johanna . .XIV
Gromann Karl . . 85
Groner Michael . . 160
Groß Anna . . . 91
Groß, gen. Worlitzsch
Emil Max . . . X
Groß Philipp . . 158
Groß Jakob . . . 181
Groß Joh. Bernh. 116
Gros Jos. . . . 155
Groß Karl . . . 104
Groß Karoline . . 101
Groß Leonhard . . 114
Groß Lina (Karolina) 124
Groschwitz Frdr Nikol 91
Großhäuser Friedrich 98
Großkopf Simon . 113
Großmann Anna .VIII
Großmeier Abraham 148
Großwiggero . . . 117
Gruber Aegidius .XIII
Gruber Franz . . 99
Gruber Georg . . 107
Gruber Georg . . 107
Gruber Georg . . 177
Gruber Johann . . 86

Gruber Johann . . 128
Gruber Joseph . . 112
Gruber Joseph . . 125
Gruber Joseph . . 166
Gruber Katharina . 140
" " 148
Gruber Leo . . . 85
Gruber Ludwig . . 178
Gruber Magdalena . 119
Gruber Martin . . 127
Gruber Otto . . . 103
Gruber Xaver . . 172
Grubert Franz . . 152
Grubhofer Maria . 89
Grumann Adolf Frz.
Paul 134
Grund Benno . . 101
Grund Joh. Friedr. 127
Grunert Hermann . 133
Gschoßmann Franz . 184
Gschwendtner Fidelius 84
" " 132
Gstöbl Joseph . . . 118
Gstrein Maria . . 122
Gubelmann Maria . 144
Guberan Wilhelm . XII
Guggemos Aloys . 175
Guggenmoos Aloys . 128
Guggenmoos Joseph 99
Guilerno Ermacola . 100
Guinebert Christian 153
Guckenberger Joseph 108
" " 117
" " 135
" " 144
Guckes Phil. Ludwig 181
Gulden Johann . . 104
Gummermann Joh.
Baptist 91
Gun Joseph . . . 116
Gundersdorf Michael 167
Gunzinger Joh. Mich. 131
Guß Giovanni . . 97
Guß Joh. Ludwig . 181
Gußner Ferdinand . 147
Gußnig Gabriel . . 117
Guttenbach Johann
Gregor 131
Guttenplan Max . 184
Gutheil Elisabetha . X
Gutjahr Ludwig . 183
Guthknecht Nikolaus 96
Guthmann Gabriele XIII
Guthmann Heinrich 91
Gutmann Karl . . 118
Haber Hugo . . . 181
Haberbosch Karolina 138
Haberl Engelbert . 177
Habermann Johann 153
Habermann Joseph . 148
Habich Joh. Joseph 148
Habich Joseph . . 142
Habicht Georg . . 115
Hachtl Johann . . 160

Hasenmeier Johann 137
" " 167
Hassner Johannes . 137
" " . 147
Haag Anna . . . 173
Haag Daniel . . . 181
Hagen Emil . . . 155
Hagen Jakob . . 175
Hagen Johann . . 176
Hagn Joseph . . . 151
Hager Luise . . . 178
Hagen Michael . . 153
Hagen Simon . . 173
Hagenberger Leonh. 94
Hagendorf Wilhelm 176
Haggenmiller Mark. 99
Hager Anton . . 85
Hager Christian Georg 172
Hager Heinrich . . 167
" " . . 177
Hagspiel Hans . . 142
Hagspiel Johann . 151
Hack Theodor . . 166
Hackl Margarete . XI
Hackl Peter . . . 168
Hacker Georg . . 132
Hackinger Julius . 96
Hackner Anna . . 173
Hackner Max . . . 116
Halbig Joseph Adolf 131
Halbreiter Katharina 123
Halder Georg . . 107
Haller Friedrich . . 132
Haller Helena . . 124
Haller Otto . . . 174
Halmburger Anton . 128
Hallmeier Karl . . 122
Haltenschlager Franz 113
Haamann Frz. Herm. Joseph 160
Hamann Simon. .XIII
Hamberger August . 111
Hammel Karl August 84
Hammer Lorenz . 108
Hammerand Friedrich 107
Hammerbacher Georg 95
Hammerl Christof . 165
Hammerl Michael . 165
Hammerlindl Anton VIII
Hammermeyer Georg 137
Hamet Moritz . . IX
Hahn Georg . . . 122
Hahn Konrad . . 111
Hahn Simon . . 177
Hanauer Margareta 147
Handl Joseph . . 165
" " . . 167
Handwerk Lorenz . 131
Hahner Hermann . . 154
Hanf Franz Joseph 131
Hanicka Anna . . 109
Hanslik Franz . . 103
Hantmann Johann . 168
Hannwacker Margar. 163
Hannwacker Margar. 162
Happ Richard . . 145
Harrant Leo . . . 162
Harbauer Georg . . 94
" " . . 97
" " . . 98
Harrer Franz . . 107
Harrer Georg . . 167
Harrer Gustav Georg 162
Harrer Johann . .XIV
Hary Joseph . . . IX
Harrieder Aloys . . 123
Harrieder Georg . 165
Harlander Jakob . 111
Harlander Joh. Evang. 106
Haarmann Ludwig . 98
Harmisch Gustav . 124
Haroshy Franz . . 138
Harsch Aloys . . 183
Harth Heinrich . . 168
Hart Michael . . 124
Harteis Johann . . 85
Hartl Johann . . 93
Hartl Joseph . . 125
Hartl Mar Gust. Karl 89
Hartl Therese . . 105
Hartenstein Otto . . 167
Hartmann Andreas Eugen XI
Hartmann Edmund . 170
" " . 176
Hartmann Georg . 124
Hartmann Georg . 131
Hartmann Georg . 131
Hartmann Johannes 113
Hartmann Joh. Gg. 157
Hartmann Joseph . 132
Hartmann Joseph . 181
Hartmann Konrad . 133
Hartmann Maria . 86
Hartmann Maria . 145
Hartmann Rochus . 142
Hartung Gust. Adolf VIII
Hartung Joh Friedr. 85
Hartung Konstantin 132
Hartung Otto . . 101
Hartwig Karl Joseph 136
Hartwig Sigmund . 131
Hartwimmer Joh. Karl 136
Hartz Leopold . . 181
Haas August . . . X
Haas Franziska . . 156
Haß Joseph . . . 155
Haas Karl . . . 116
" " . . . 127
Haas Karl Gottfried 117
Haas Kaspar . . . 140
Haas Ludwig . . 145
Hasch Thomas . . 99
Hasch Wilhelm . . 94
Haselbach Paul . . 168
Haselbeck Franz Paul 94
Haselbeck Johann . 104
" " . 159
Haselberger Franz . 170
" " . 181
Haselberger Hermann 181
Haselberger Joseph . 103
Haselberger Katharina 181
Haßlberger Matthias 99
Haselberger Rudolf . 84
Haselberger Wenzel . 88
Haselmann Friedrich 120
Haselmann Konrad . 86
Haselmeier Johann . 176
Haselwanter Joseph 161
Hasenedер August . 110
Haßenohr Wilhelm . 170
Hasholzer Anton . 151
" " . . 169
Hasholzer Anton . 115
Hasholzer Anton . 181
Haslach Joseph . . 170
Haslach Max . . 170
Hasler Frieda . . 177
Haslinger Hermann 154
Haßold Joh. Georg 115
Haubenreich August . 93
Hauber Johann . . 134
Hauber Ludwig . . 177
Hause Gustav Adolf XIII
Haug Leonhard . . 144
" " . . 148
Hauger Wilhelm . 174
Hauck Christian . . 181
Haunsberger Frz Jos. 119
Haupt Heinrich . . 157
Hausdorf Bernhard .XIV
Hauser Aloys . . 85
Hauser Karl . . . 126
Hauser Katharina . 135
Hauser Leonhard . 111
Hauser Peter . . . 133
Haushammer Joh. . 113
Haushammer Julius 113
Hausladen Joseph . 119
" " . 148
Hausmann Margar. XII
Hausmann Rosina . 156
" " . 180
Hausner Margareta 145
Haustein Aloys . . 179
Hautmann Gg Jakob 89
Havlick Joseph . . 136
Haß Johannes . . 85
Hebel Adolf . . . 157
Häbel Albert . . 173
Häberle Adolf . . 133
Häberle Maria . .XIII
Häberlein Adolf . . 138
Häbler Max . . . 141
Hecher Ottilie . . 128
Hechler Peter . . . IX
Hecht Aloys . . . 125
Hecht Eugen Friedrich 155
Hechtl Johann . . 84
Hebel Christine . . 128
Höbl Johann . . . X
Hefele Franz Joseph 165
Hefele Johann . . 128
Hefele Wilhelm . . 158
Höfer Hermann . . 124
Höfer Peter . . . 166
Höflinger Adolf . . 181
Höfner Ernst Kurt . 100
Höfner Hermann . 113
Höfner Berta Mina X
Höfner Ursula . IX, X
Hegger Valentin . . 105
Högerl Rupert Jos. 125
Höhendinger Anna . 136
Höher Bartholomäus 140
" " 151
Hey Johann Peter . 121
" " . 143
Haibel Johann . . 176
Heuberger Franz X. 87
Heuberger Gabriel . 173
Heid Bruno . . . 131
Hayd Philomena . 184
Haidacher Johann . 142
Heydenreich Friedr. . X
Heider Aloys . . . 106
Heider Andreas . . 138
" " . 159
Heyder Joseph . . 142
" " . 148
" " . 172
Heiderer Joseph . . 144
Heydner Johann . 157
Heidok Hugo . . . 130
Heydrich Karl . . 115
Häuerlein 116
Häuerlein Franz . 110
Heigl Aloys . . . 126
Heigl Johann . . 135
Heilmann Johann . 86
Heilmaier Christian . 94
Heilmeier Friedrich . 92
Haylmeier Jakob . 138
Heilmaier Joseph . 141
Heim Joseph . . . 84
Heimader Joseph . 119
" " . 151
Heymann Max . . IX
Haimbuchner Konrad 153
Heimburger Wilhelm 124
Haimerl Michael . 156
Hain Eduard Paul . 123
Haindl Magdalena . 92
" " . 103
Heindl Xaver . . . 95
Heindel Xaver . . 96
Heine Martin . .XIII
Heinfling Therese . 106
Heininger Georg . . 168
Heinlein Albert . . 140
Heinrich Eduard . 154
Heinrich Gustav Karl XIV
Heinrich Johann Karl 145
Heinrich Karl . . 106
" " . . 110
Heinrich Oskar . .
Heinrich Oswald .
Heinrich Valentin .
Heinz Emil Rudolf
Heintz Hermann . .
Hainz Johann . .
Heinzl Elise . . .
Heinzlmeier Joseph
Heinzmann . . .
Heinzmann Michael
Heiß Georg . . .
Heiß Joseph . . .
Heusinger Heinrich
Häußinger Luise
Häusler Johann .
Häusler Wilhelm
Häusler Wilhelmine
Heitmann Wolfgang, Leopold August
Heitzmann Joseph .
Heck Joseph . . .
Heckel Joseph . .
Heckenpfeiffer Johann
Heckenpfeiler Jos
Hecker August
Höckner Nik. Ant. Jos
Hebl Auguste .
Hebl Joseph . . .
Hell Martin . . .
Helchinger Joseph
Held Amalie . .
Held Michael .
" " . . .
" " . . .
Held Walburga .
Heldrich Philipp .
Höllenreiner Johann Baptist . . .
Höllenreiner R (Margarete)
Höllenreiner Rudolf
" "
Hellenthal Andreas
Hellenthal Ludwig
Heller Max . .
Heller Otto . .
Höllgartner Ludwig
Helgeth Johann .
Hellinger Berta .
Helkinger Michael
Helmbrecht Aloys
Helmig Karl Albert Heinrich . . .
Helmreich Kunigunde
Helmschrott Jakob
Helmschrott Lorenz
Hellmuth Peter .
Hölzl Johann .
Hölzl Bartholomäus
Hölzl Elisabetha .
Hölzle Jakob . .
Hölzlein Theodor
Hölzlsauer Katharina
Hämmerle Karl .

npel Joh. Ernst .XIV
npel Wilh. Hugo 121
m Johann . . 132
hn Johann Gg. XI
in Karl Moritz . 156
in Wilhelm . . 113
ibelmeyer Leonh. 109
mel Jakob . . 181
merle Franz . . 88
ffling Johann . 132
fling Joseph . . 114
gge Florian . . 138
gge Ludwig . . 92
güller Alfred . . 169
ig Eva . . . 145
igsen Christine v. 178
ide Oskar . . 117
minger Joseph . 160
f 130
fel Xaver . . 136
l Klara . . 172
le Ambrosius . 102
nle Karl . . . 158
nlein Heinrich . 153
g Jakob . . 124
e Albert . . .VIII
ichel Gust Adolf XIV
f Aloys . . 134
linger Georg . 94
ner Berta Mina X
th Hans . . 123
th Johann . . 135
thJoh. Wolfgang 105
" " 110
ui Johann . . 86
Friedrich . . 172
bach Nikolaus . 148
olsheimer Georg 169
bruck Friedrich . 181
f Emeran . . 174
f Jakob . . 145
l Meinrad . . 131
urger Friedrich . 135
gen Johann . 125
Jakob . . . 89
mthei Friedrich VIII
ra Fiburio " "
nchez VIII
rt Daniel . . 181
g Joseph . . 100
Albert . . . 85
Peter . . . 104
r Anton . . 115
ann Aloys . 158
ann August . 84
nann August . 125
nann Bruno . XII
nann Emma . 153
" " . 157
ann Philipp . 180
nann Frz. Xaver 160
nann Fritz . . 150
nann Joh. Bapt 169
nann Joseph . 89

Herrmann Joseph . 98
Hermann Joseph . 123
Herrmann Karl . . 167
" " . . 178
Hermann Leo Ferd. 155
Hermann Leo Ferd. XI
Hermann Maria . XII
Hörmann Maria . 177
Herrmann Peter . 175
Hörmann Xaver . 175
Herrmannsdörfer Joh. Nikolaus . . . 157
Hörmerte Eva Kath. 84
Herrn Jakob . . . 93
Herrnberger Therese . 183
Herold Georg . . 127
Herold Georg Thomas 164
Herold Johann . . 116
Herpich Joseph . . 89
Herth Heinrich . . 135
Hertel Peter . . . 128
Härter Siegm. Rud. 89
Hertlein Johann . 108
Herzenberger Martin 84
Härtl Anton . . . 136
Hertel Christof . . 91
Härtl Margareta . 93
Härtl Max . . . 165
Härtl Rosine . . 172
Hertl Therese . . 121
Herter Joseph . . 158
Härter Karl . . . 181
Herwanger Eduard . 141
Herzog Anton . . 181
Herzog Christian . 169
Herzog Karl . . . 118
Herzog Kaspar . . 150
Herzog Michael . . 127
Herzog Veronika . . 118
Heß Andreas . . 111
Heß Friedrich . . 181
Heß Johann . . . 131
Heß Josephine . . 183
Hössel Adolf . . . 183
Hösl Leonhard . . 121
Häsele Joseph . . 116
" " . . 173
Hesser Christian . . 98
" " . . 109
Hößerich Karl Aug .XIV
Hettiger Dam. Ant. 131
Hetsch Ludwig . . 121
Hötschl Georg . . 167
Hetzel Aloys Christian 131
Hötzl Karl . . . 188
Hetzel Leonhard . . 138
Hieber Melchior . . 93
Hübler Jakob . . 119
Hübler Karl . . . 126
Hübner Aloys . . 107
Hübner Emma . . 178
Hübner Friedrich . 137
Hübner Heinrich . . 160
Hübner Heinrich . . 168

Hübner Heinrich . 172
Hübschmann E Klara 172
Hübschmann Johann 145
Hügel Philipp . . 170
Hügl Sebastian . . 115
Hügele Georg. . XIII
Hilbert Konrad . . 123
Hildebrecht Karl . . 133
Hildenbrand Eugen .XIV
Hildner Johann . 170
Hildner Julius Ludw. 145
Hillebrand Joseph . 178
Hillenbrand Gregor . 131
Hiller Georg Karl . 85
Hiller Michael . . 123
Hiller Regina. . .XIII
Hillgartner Ludwig . 185
Hilgert Rudolf . .XIII
Hillig Arthur Hugo 102
Hilkert Karl Johann 100
Hilpert Andreas . . 106
" " . . 110
" " . . 112
Hilpert Peter . . . 99
Hüls Sigmund . . 153
Hielscher Ferdinand . 148
Hiltner Katharina . 148
Hiltner Michael . . 145
Hiemeyer Anna . . 117
Hiemer Anna . . 131
Hiemer Anton . . 161
Hiemer Joseph . . 86
Himmer Karl . . 145
" " . . 170
Hiemewz Phil. . . 99
Himmler Daniel . 120
Himmler Johann . 107
Hindelang Frz. Fidel 108
Hindinger Karl . . 153
Hindringer Karl . . 136
Hintermeier Georg . 135
Hintermeyer Joseph 96
" " . 126
Hintermeier Joseph . 102
Hinterstraßer Franz 132
Hierer Kreszenz . . 184
Hirmer Joseph . . 90
Hirn Friedrich . . 107
Hirnhauer Andreas . 84
Hierold Georg . . 104
Hirsch Johann . . 137
Hirsch Katharina . 168
Hirsch Markus . . 166
Hirsch Nikolaus . . 162
Hirsch Wilhelm . . X
Hirschauer Andreas . 145
" " . 148
Hirschauer Max . . 89
Hirschböck Aloys . . 89
Hirschberger Joseph . 184
Hirscheider Johann . 107
Hirschfeld Joh. Eugen 131
Hirschfeld Oskar . . 132
Hirschhorn Aloys . 157

Hirschler Alfred . . 150
Hirschmann Philipp 157
Hirschmann Heinrich 166
Hirschvogel Joseph . 123
Hirschvogel Martin . 120
" " . 141
Hirschvogel Martin . 151
Hirt Friedrich . . 165
Hirt Julius Karl . 123
Hirt Julius Karl .XIV
Hirtlreiter Max Gg. 117
Hüser Wilhelm . . 148
Hütt Joseph Friedr. 136
Hütt Wilhelm . . 154
Hütl Friedrich . . XII
Hüttinger Anton Jos. 101
Hüttner Georg . . 133
Hüttner Joh. Ev. . 141
Hitzner Johann . . 113
Hohberger Matthäus 126
Hobner Johann . . 140
Hoch Friedrich . . 91
Hoch Joh. Nikol . 151
Hoch Martin . . 173
Hocheder Franz . . 152
" " . . 184
Hochgesang Joh. Chr. 157
Hochhauser . . . 128
Hochmuth Anna . . XI
Hochmuth Anton . XI
Hochmuth Barbara . XI
Hochmuth Barbara . XI
Hochmuth Georg. . XI
Hochmuth Maria . XI
Hochmuth Simon . XI
Hochmuth Simon . XI
Hochriegl Johann . 172
Hochwind Martin . 108
Hofbauer Andreas . 97
Hofbauer Barbara . 170
Hofbauer Franz . . 150
Hofbauer Johannes . 157
Hofbauer Johann . 178
Hofer Johannes . . 176
Hofer Maria . . . 126
Hofer Viktoria . . 109
Hoferer Andreas . 100
Hofmann 105
Hoffmann Adolf . 181
Hofmann Aloys . . 120
Hofmann Anna Hedwig von . . 108
Hofmann Andreas . IX
Hofmann Arno . . 107
Hoffmann Artur Eugen Oskar . .XIV
Hoffmann August .VIII
Hofmann Christof . 92
Hofmann Franz . . 125
Hofmann Friedrich . 142
Hoffmann Friedrich . 145
Hofmann Georg . 158
Hoffmann Georg .XIV
Hofmann Georg . . 145

Hofmann Gregor . 90
Hoffmann Jakob . 181
Hofmann Johann . 92
Hofmann Johann . 104
Hoffmann Joh. (Louis) 114
Hofmann Johann . 176
Hofmann Joseph . 89
Hofmann Joseph . 178
Hoffmann Karl . . 136
Hofmann Carl Friedr. IX
Hofmann Konrad . 104
Hoffmann Konrad . 176
Hofmann Leonhard . 95
Hofmann Martin . 160
Hoffmann Peter . . 133
Hoffmann Sebastian 183
Hofmarksrichter Ldw. 97
Hofmeister Karl . . 91
Hofner Andreas . . 152
Hofstetter B. . . . 121
Hofstetter Georg . . 151
Hofstätter Georg . 162
Hofstetter Johann . 121
Hogger Lampertine . 96
Hohenberger Karl . 177
Hohenegger Joseph . 138
" " . 144
Hohensinn Aloysia . 134
Holl Franziska . . 129
Held Heinrich . . 175
Hold Joseph . . . 181
Holderried Maria . 113
Holler Lorenz . . 91
Holmer Georg . . 144
Holtz Ernst . . . 148
Holzammer Anna . 122
Holzapfel Joseph . 100
Holzapfel Joseph . 148
Holzboog Helene Paul. 151
Holze Walter . . 113
Holzer Andreas . . 128
Holzer Fridolin Anton 133
Holzhauer Wilhelm . 105
Holzheu Joseph . . 154
Holzhäuer Amalie .VIII
Holzheimer Frz. Jos. 131
Holzinger Adolf . 173
Holzinger Joseph . 175
Holzleider Joh. Matth. 131
Holzleitner Johann 172
Holzmann Adolf . . 133
Holzmann Andreas . 126
Holzmann Philippine 91
Holzmann Kreszenz . 183
Holzmann Ludwig . 173
Holzmann Robert Gg. 108
Holzmeier Georg . 107
Holzmüller Joseph . 154
Holzmüller Otto . . 136
Holzner Joseph . . 176
Holzner Wilhelm . 98
Holzner Wilh. Anton 113
Holzschuh Max . . 173
" " . . 178

Digitized by Google

Holzschuh Max . . 177
Holztrattner Martin 131
Homberg Peter . . 148
Hommer Aloys . . 106
Hohnecker Joseph . 86
Hohnerlein Franz . 122
Honig Eugen . . . 99
Honold Gottlob . . 181
Hoppe Franz . . 163
Hoppelt Max . . . 89
Hopf Primus . . 141
Hophan Anton . . 165
Horrer Georg . . 86
Horrer Gustav Georg 132
Horlacher 104
Horländer Karl . . 111
" " . . 150
Horn Frieda . . . 176
Horn Friedrich . . 176
Horn Johannes . . 162
Hornbach Anna . . 87
Hornburger Therese . 86
Hornbasch Michael . 151
Hornseck Konrad Bernhard Friedrich 172
Hornung Andreas . 131
Hornung Gustav . 90
Horst Karl . . . 147
Hosek Franz . . 121
Hossfeld Georg Karl VIII
Hosp Franz . . . 141
Hotka Karl . . . 94
Hotz Karl 132
" " 160
Hramus Franz . . 162
Hruby Joh. Rudolf XI
Hub Georg Heinrich 167
Huber Aloys . . . 180
Huber Anna . . . 126
Huber Anna . . . XII
Huber Anna . . . 183
Huber Andreas . . 122
" " . . 130
Huber Anton . . . 151
Huber August . . 147
Huber August . . 150
Huber Erhard . . 166
Huber Elisabeth . . 150
Huber Elise . . . 150
Huber Elise . . . 156
" " 160
" " 183
Huber Franz Xaver 94
Huber Georg . . . 130
Huber Georg . . . 160
Huber Hugo . . . 84
Huber Johann . . 84
Huber Johannes . 93
Huber Joseph . . 105
Huber Joseph . . 111
Huber Joseph . . 115
Huber Joseph . . 122
Huber Joseph . . 123
Huber Joseph . . 163
Huber Karl . . . 153
Huber Laura . . . 163
Huber Peter . . . 92
Huber Peter . . . 107
Huber Peter . . . 119
" " 160
Huber Sebastian . 97
Huber Seraphim . 179
Huber Therese . . 142
Huber Theres . . 147
Huber Wilhelm . . 136
Hubersberger Friedr. Georg 136
Hubert Michael . . 109
Hubert Kunigunde . 90
Hudler Maria . . X
Hufnagel Hugo . . 180
Hufnagel Joh. Jobst 178
Hug August . . . 104
Hummel Karl . . 168
Hummer Martin . 97
Humpl Joseph . . 179
Hundt August . . 135
Hundt Wendelin . 148
Hund Jakob . . . 100
Hundsberger Franz . 101
Hundsdörfer Kurt . 184
Hunzinger Richard . 110
" " . . 116
Hurler Joseph . . 135
Huß J. G. . . . 93
Hussong August . . 181
Huter Anna . . . 119
Hutter Kreszenz . . 163
Huwiler Wilh. Aug. 159
Hutzelsieder Friedrich 104
Hutzler Friedrich . 163
Hutzler Joh. Konrad 183
Hutzler Joseph . . 174
Hounzwicka Franz . IX
Jabornik Anna . 180
Jabornitzky Anna . 180
Jacob Emil Oskar . 104
Jakob Isaak . . . 131
Jacobs Johannes . 118
Jahn Elise . . . 152
Jäger 103
Jacobowitz Georg . 101
Jahn Andreas . . 111
Jahn Johann Georg 186
Janda Georg . . 154
Jankowitsch Barbara XIV
Janut Johann . . 86
Jahreis Christian . 162
Jahreis Johann . 111
Jaslowitzer Samuel 100
Ibel Adam . . . 140
Uebel Konrad . . 140
Uebelmeßer Peter . 128
Ueberreiter Therese . 111
Ueblacker Joseph . 85
Jeanroud Katharina 104
Jäger Alfred Karl . 95
Jäger Johann . . 93
Jäger Richard . . 124
Jehle Joh. Georg . 116
Jehle Maria . . 141
Jentsch Franz . . XI
Jörg Anton . . . 158
Jörg Joseph . . . 132
Jörger Emma . . 179
Jährling Karl Gottfr. Paul 168
Jesberger Franz . . 99
Jessinger Wolfgang . 96
Igel Johann Georg 102
Jirka Albert . . 123
Jiruska Aloys . . XI
Illauer Friedrich . 154
Ilg Hubert . . . 169
Ilg Joseph . . . 90
Ilgmeier Maria . . 144
Illing Friedrich . . 164
Ilmberger Aloys . 87
Ilmberger Joseph . 158
Ilsthöffer Friedr. . 120
Imhof Joseph . . 85
Imhof Thomas . . 112
Imo Georg . . . 162
Inderst Joh. Bapt. 154
Indra Karl . . . 162
Ingerl Georg . . 155
Inhoffen Karl . . 122
Inzenhofer Gertraud 151
Inzinger Franz . . 106
Inzinger Karl . . X
Ioa Christian II . 122
Jobst Georg . . . 142
" " 145
Jobst Maria Theresia 176
Jobst Max Franz . 176
Jobst Michael . . 157
Joch Franz . . . 110
Jocher Therese . . 178
Johannes Anna . . 151
Johannes Otto . . 90
Johler Karl Hugo . IX
Jonas Isso . . . 175
Joos Friedrich . . 92
Joos Matthäus . 172
Jost Amalie . . 122
Jost Franz . . . 90
Jost Heinrich . . 137
Jost Johann . . . 114
Ippinger Anna . . 93
Irber Joseph . . 170
Irlbeck Aloys . . 132
Irlmeier Johann . 97
Irnstetter Anna . . 93
" " . . 160
Ismaier Georg . . 104
Itter Konrad Aug. XIII
Iuen Lukas . . . 150
Juli Joseph . . . 104
" " . . . 184
Jung Elisabetha . 104
Jung Friedrich . . 186
" " . . 143
Jung Georg . . . 140
Jung Jakob . . . 181
Jung Johannes . . 96
Jung Johann . . 135
Jung Joseph . . . 135
Jung Stephan . . 119
Jung Walter . . . 152
Jungbauer Aloys . 117
Jungböck Joseph . 97
Jungbeck Ludwig . 136
Jungblut Emil . . 155
Jungblut Philipp . 172
Jungengel Georg . 140
Jungwirth Babette . 107
Junius Gustav Adolf 131
Just Hermann . . XIII
Iwanoff Anna Charlotte Wilhelmine . IX
Kabeder Rudolf . . 180
Kabelbach Karl Jul. 114
Kagelmacher Karl Friedr. Ferdinand XI
Kagerbauer Johann 111
Kagerbauer Joseph . 114
" " . . 120
Kagerer Margareta . 87
Kackl Heinrich . . 148
Kahl Albert . . . 88
Kalb Joh. Christian 145
Kalb Katharina . . 164
Kalb Ludwig . . . 136
Kalchgruber Barthol. 85
Kalleder Therese . . 150
Kaller Jean . . . 140
Kaltenbrunner Jos. . XII
Kaltner Anna . . 111
" " . . . 172
Kamm Georg . . 177
Kamm Gustav . . XI
Kamm Johann . . 104
Kammann Richard . X
Kammerer Anna . 112
Kammerer Heinrich Theodor 151
Kammergruber Alb 115
" " . . 119
Kammergruber Anna 115
" " . . 119
Kammermeier Rupert 127
Kamode Emil . . XIV
Kampf Karl . . . 180
Kampmüller Karl . 113
Kahn Adolf . . . IX
Kann August . . 119
" " . . . 176
Kann Emanuel . . 151
Kannewischer Wilh. . XIV
Kannhäuser Joseph 91
Kanitsch Samuel . XII
Canzeone Girolano . 164
Kanzinger Markus . XIII
Capeller Anna . . 114
Kapser Jakob . . . 127
Kapser Wilhelm . . 138
Kappus Franz . . 1
Kahr Johannes . . 1
Kaar Karl . . . 1
Karch Karl . . . 1
Karrer Johann . . 1
Karg Georg . . . 1
Karg Georg . . . 1
Karg Karl . . . 1
Karg Mich. Wilh. . 1
Carl Anna . . . X
Karl Gustav . . . 1
Karl Konrad . . . 1
Karl Ludwig . . . 1
Karlack Adolf Georg
Carle Paul . . .
Karlik Emil . . .
Karsten H. . . .
Kasseckert Ludwig .
" " .
Kassel Aloys . . .
" " . . .
Kasmierezak Anton .
Kaspor Franz Xaver
Kastel Joseph . . 1
Castenare Giovanni .
Kastenmüller Stefan
Kastner Eduard . .
Kastner Lorenz . .
" " . . .
Kattenhorn Friedrich Jakob . . . .
Kaufeld Ludwig . .
Kaufer Wilhelm . .
Kaufholz August . .
" " . . .
Kaufleitner Johann
Kaufmann . . . .
Kaufmann Anton .
Kaufmann Gottfried
Kaufmann Jakob .
Kaufmann Karl . .
Kaufmann Stephan Franz . . . .
Kaul Johann . . .
Kaul Joh. Sebastian
Dr. phil. Kaulbach
Kaulbach Friedr Karl
Kaulbach Hans . .
Kauper Johann . .
Kauß Gottlieb . .
Kautler Johann . .
Katz Joseph . . .
Katzenberger Georg
Katzer Maria Martha
Cazzo Mattro . .
Köbele Joseph . .
Köber Karl . . .
Köberich Heinrich
Köberle Adolf . .
Köblitz Anna . .
Köcher . . . . .
Köferl Johann . .
Käfferlein Christian
Käfferlein Michael .

el Balthasar . 118
" . 128
" . 142
el Joh. Baptist . 177
) Schlome . . 84
bel Karl Wilhelm 142
hl Auguste . . 114
" . 144
Johann . . 102
lhack Friedrich . 85
" . 100
ser Anna . . 144
ser August . . 132
ser Ernst Gustav
Bruno 175
ser Georg . . 107
ser Jakob . . 168
ser Joseph . 119
ser Matthias . 125
ser Mina . . 145
ser Wilh. Friedrich 152
ßler Franz . . 132
. . 175
Ludwig . . . 165
Eberhard . . 130
" . . 161
Johann Anton 131
Isidor . . . 131
bel Eduard . . 165
bl Georg . . 147
bl Karl . . 112
berer Peter . XIV
emberger Olga . 109
" .XIII
ler Adolf . . 116
er Alexander von 156
ler Emil . . . IX
er Erasmus . . 145
er Franziska . 105
" . 127
er Friedrich . XIV
er Friedrich . 181
ler Fritz . . 103
" . . 127
er Heinrich . 96
er Johann . . 150
ler Johann . . 172
er Joh. Michael 126
er Joh. Nikolaus 131
er Joseph . . 111
er Karl . . . 94
er Karl . . 132
ler Louis Eduard 162
er Margareta . 85
" . 108
er Max" . . 143
er Pauline . . 160
ler Peter . . 169
ermann Barbara 145
ermann Johann 145
ermann Leonhard 166
ermann Marie . 104
ermann Max . 132
hammer Johann 165

Kellner Adam . . 156
Kellner Eugen . . 168
Köllner Ernst Karl . 136
Kellner Grazian sen. 168
Kellner Grazian jun. 168
Kellner Konrad . . 157
Kellner Ludwig . . 94
Keltsch Paul . . . 141
Kelz Michael . . . 87
Kempf Emma . . 179
Kempf Karl Erwin 142
" " " 153
" " " 161
Kempf Seb Ambros 131
Kempfl Johann . . 101
Kendlinger Georg . 163
König Anna . . . 110
König Andreas . . 106
König Franz . . . 129
König Georg . . . 88
König Georg . . . 104
König Johann . . 128
König Johann Karl
Heinrich. . . . X
König Karl . . . 88
König Louis . . . X
König Medardus . 175
Königbauer Maria . 177
Köninger Joseph . 178
Köppl Michael . . 84
" " . . 89
Köppen Karl Ferdinand
Adolf XII
Keppler Georg . . 90
Keppler Lorenz . . 115
Kehr Karl 181
Köhr Katharina . . 107
Körber Emil . . . 109
Körber Georg . . 128
Körber Johann . . 107
Kehrer Georg . . 115
Keres Joseph . . . 116
" " . . . 163
Kerling Marie . . 127
Kern Alfred . . . 181
Kern Heinrich . XIV
Kern Johann . . 101
" " . . 105
Kern Johann . . 108
Kern Joseph . . . 170
Kern Max . . . 141
Kern Max . . . 144
Kern Robert . . . 98
" " . . . 104
" " . . . 173
Kern Therese . . . 135
Kerner Aloys . . 90
Körner Karl Hr. Max 165
Kerscher Johann . . 105
Kerscher Joseph . . 90
Käs Joseph . . . 106
Käßbacher Katharina 183
Käsbeitzer Maria . 121
Käser Joseph . . . 130

Käßer Karl . . 184
Käser Maria . . 166
Keßler Andreas . . 131
Keßler August . . 168
Keßler Joh. Leonhard 166
Keßler Joseph . 176
Keßler Kreszenz . 152
" " . 154
Kößler Matthias . 184
Köstel Karl . . . 175
Kestel Michael . . 98
Köstldorfer Franz . 87
Köstitz Johann . . 148
Köstler Leonhard . 144
Kettenbach Adolf . 169
Köttenstorfer Karl . 168
Ketterer Kilian . . 170
Chiautta Peter . . 84
Kübler Adolf . . 112
Kübler Wilhelm . VIII
Kieborz August . . 181
Kiesl Ignaz . . . 127
Kiefer Maria . . 136
Küffner Hedwig . . 86
Küffner Johanna . 102
Küffner Karl Friedrich 172
Küffner Michael . . 102
Küfner Mich Wolfg. 119
Kick Christine . . 128
Kick Eduard . . . 117
Kikingereder Joseph . 92
Kühl Rudolf . . . 155
Kiel Therese . . . VIII
Killer Lorenz . . . 178
Killinger Georg . . 109
" " . . 129
" " . . 161
Killinger Kathr. Frzsk. 113
Kiem Joseph . . . 120
Kimmel Aloys . . 166
Kimmerle Friedrich . 131
Kimeswenger Michael 118
Kümmeth Christian . 110
Kümmler Bartholom. 177
Kümmler Karolina . 177
Kindgen Jakob . . 140
Kindlinger Konrad . 138
Kühnel Eduard . . 141
Kühnl Richard . . 98
Kinninger Johann . 99
Kienle 90
Kienle 123
Kühnlein Katharina VIII
Kühnold Otto Adalb. XI
Kienz 90
Kuentz Maria . . IX
Künzel Edmund . . XII
Künzel Gustav . . XII
Künzli Joh. Robert 142
Kipf Gottlieb . . . 106
Kirchbauer Eugen . 176
Kircher Anton . . 156
Kircher Elise Kunig. 99
" " " 126

Kircher Elise Kunig. 168
Kirchgraber Ludwig . 89
Kirchhof Louis Rudolf
Hermann . . . 163
Kirchmeyer Johann . 180
Kirchmeier Joseph . 152
Kirchmeier Ludwig . 161
Kirchmaier Thomas . 183
Kirchner Anton . . 177
Kirchner Joseph . . 131
Kirchner Leonhard . 154
Kirchner Otto . . 145
Kiermeier Ferdinand 147
Kiermeier Johann . 112
" " . 131
Kiermaier Peter . . 130
Kirn Ludwig . . . 179
Kirsch Christof . . 172
Kirsch Joseph . . 140
Kirschmeier Maria . 90
Kirschmaier Maria . 168
Kürz Johann . . 156
Kürzinger Michael . 128
" " . 184
Kieser August . . 166
Kiesewalter Anna Emma
Ida IX
Kießling Barbara . 104
Kißling Gustav . . 143
Küspert Daniel . . 91
Küstermann Franz . 100
Kistinger Daniel . 123
Kistler Heinrich . . 170
Küstner Heinrich . 125
Kistner Heinrich . . 143
" " . . 172
Kitzing Friedrich . . 118
Kitzler Joseph . . 146
Klabl Johann Baptist 135
Kladrubsky Johann 156
Klapp Elise . . . 100
Klaus Georg Johann 165
Klauß Joh. Fried. IX
Klaus Johann Georg 106
Klaus Max . . . 184
Klausner Aron (Adolf) 161
" " " 172
Klaußner Karl . . 183
Klee Adam . . . 148
Kleber Anna . . . 181
Klöffel Friedrich . . 145
Kleger Joh. Baptist 140
" " " 153
Klein Ferdinand" . 97
Klein Franz . . 113
Klein Frida . . 102
Klein Joh. Leonhard 95
Klein Johann Nep. 95
Klein Joseph . . 144
Klein Karl . . 157
Klein Karl . . 172
Klein Clemens Paul 123
Klein Leonhard . . 120
Klein Michael . . 116

Klein Paul . . . 129
Klein Siegfried . . 128
Klein Wilhelm . .XIV
Kleinberger Leopold . 97
Kleinefeld Karl . .VIII
Kleinfelder Heinrich 177
Kleinhans Emil . . 168
Kleinhans Joseph . 156
Kleinhenz Franz Jos. 131
Kleinhenz Clemens . 131
Kleis Karl . . . 111
Klöck Joseph . . . 88
Kleemann Georg . 87
Klemisch Wilhelm . 147
" " . 151
" " . 152
Klämpfl Maria . . 164
Klenk Johann . . 119
Klöpf Joseph . . . 87
Klöpfer Georg . . 176
Klerer Johann . . 147
Klererl Johann . . 152
Klerton Johann . . XI
Klessinger Aloys . 164
Kletsch Ernst . . . 89
Kletzhofer 183
Klügl Joh. August . 132
Kling Albert . . . 89
Kling Melchior . . 91
Kling Otto . . 108
" " . . . 119
" " . . . 135
Kling Rupert . . 152
Klinger Albert . . 156
Klinger Johann . 119
Klinger Joseph . . 119
Klingler Xaver . 112
Klier Johann Karl
Wilhelm . . . X
Klischat Karl Gottlieb
Friedrich . . 117
Klomann Margareta 104
Klose Richard . . 175
Klotz Johann . . 98
Klotz Johann . . 156
Klustinger Karl . 183
Klug Elisabeth . . 147
Khlum Anton . . XI
Klump Friedrich . . 169
Knab Franz . . . 110
Knauer Katharina . 104
Knauf Kaspar . . 121
Knauseder Ferdinand 141
Knöchlein Georg . . 95
Knechtskern Joseph . 106
Knödel Karl . . . 94
Knef Edmund . . 131
Knöferl Valentin . 129
Kneidl Maria . . 156
Kneier Joh. Ludwig 131
Kneipp Xaver . . 169
Kneißl Joseph . . 88
Knöcklein Johann . 128
Knörr Johann . . 138

Digitized by Google

Knörr Johann . 156
Kniele Franz Xaver 89
Knilika Anton . XIII
Knoblach Max . . 161
Knoblauch Andreas . IX
" " . XIII
Knoll Anna . . . 184
Knoll Joseph . . 103
Knoller Joseph . . 125
" " . . 128
Knoller Joseph . . 128
Knopf August . . 143
Knorr Erwin . . . 126
Knorz Georg . . . 117
Knott Jakob . . . 96
Knott Joseph . . . 158
Knott Maria . . . 97
" " . . . 104
Knott Peter . . . 128
Kobler Gustav . . 85
Koch Christian . . 172
Koch Gustav . . . 141
Koch Jakob . . . 98
" " . . . 99
Koch Ludwig . . 128
Koch Rudolf . . . 184
Koch Wilhelm . . 157
Kochendörfer . . . 104
Kocher Maria . . 90
" " . . . 177
" " . . . 178
Kodik Joseph . . 119
Kosler Felix . . XIII
Kock Frank (Franz) XIII
Kohl Georg Joseph 179
Kohl Johann . . . 86
" " . . . 95
Kohl Johann . . 114
Kohl Johann Christ. 128
Kohl Michael . . 166
Kolare Wenzel . . XI
Kolb Philipp . . 172
Kolb Frieda . . . 177
Kolb Heinrich . . 166
Kolb Lorenz . . . 127
Kolb Marie . . . 177
Kolb Otto . . . 99
Kolbeck Wolfgang . 132
Kolbert Friedr. Wilh. 131
Kohlbrand Magdalena 157
Kohler Aloys . . 135
Koller Franz . . . 125
Kohler Franz . . 177
Kohler Joseph . . 119
Koller Joseph . . 141
Koller Max Karl . 160
Kohler Theodor . . 159
Kollinger Franziska 95
Kollinger Johann . 135
Kollmann Joseph . 163
Kollmeder Georg . 105
" " . 115
Kolmeder Georg . . 142
Kohlmüller Joseph . 106
Kollovi Nikolaus . 143
Komm Heinrich . . 96
Kohmann Eugen . 170
Komarek Hermann . XIV
Comini Ermacora
Fortunato . . . 179
Comoll Francesco . 141
Comuzzo Peter . . 168
Kohn Arnold . . . 129
Kohn Ernst . . . IX
Kohn Max . . . 90
Koneberg Balthasar . 106
Conrad Franz . . 181
Conrad Jakob . . 181
Konrath Karl . . 181
Conserovsky Alexander
Norbert 128
Constantin Joh. Bapt. 90
Constantino Carlo . 89
Kopp Andreas . . 145
Kopp Matthias . . 91
Kopf Anna . . . 106
Kopf Christof . . 165
Koranda Eduard . 167
Korb Friedrich . . 181
Korber Johann . . 152
Korn Philipp . . 131
Korn Peter . . . 170
Kornbacher Joh. Ferd. 145
Kornbörser Johann . 133
Korneder Kreszenz . 132
Cornelius Franz . . 127
Kortsack Joseph . . 183
Chorous Anton . . 89
Costa Antonio . . 177
Kott Aloys . . . 117
Kottlorz Paul . . IX
Kowalzig Max Theod. XIV
Kowalzky Franz . . 114
Kowalsch Julius . 169
Kracher Franz Xaver 84
Kracher Johann . . 95
Kraft Martin . . 116
Kramer Hans . . 103
Kramer Heinr. Rob. XIV
Kramer Johann . . 181
Cramer Lorenz . . 109
Kramus Franz . . 162
Krannich Alfred . . XI
Kranzl Barbara . 115
Krapfl Marie . . 109
Krapfl Rudolf . . 103
Krapfl Vitus . . 157
Kratoschka Karl . 180
Krauler Berta . . 106
Kraus 124
Kraus Adam . . 127
Kraus Adam . . 181
Krauß Andreas . 150
Kraus Hugo . . 168
Kraus Johann . . 110
" " . 126
Kraus Johann . . 136
Kraus Joseph . . 84
Kraus Joseph . . 129
Kraus Michael . . 111
Kraus Otto . . . 164
Kraus Peter . . . 127
Kraus Rosa . . .VIII
" " . . . 100
" " . . . 144
Krause Joseph . . 178
Kraußer Christine . 156
Kraußer Kunigunde 172
Krauß Michael . . 127
Kraut Georg Ernst . 128
Krebs Babette . . 180
Krebs Franz . . . 160
Krebs Joseph . . 121
Krebs Maximilian . 103
Kreger Joh. Baptist 103
Kreidler Georg . . 166
Kreil Christoph . . 180
Kreis Albert . . . 165
Kressa Adalbert . . 154
Kreitl Adam . . 176
Kreuter 111
Kreitinger Michael . 172
Kreitlein Johann . 86
Kreitmann Karl . . 93
Kreuzeder Friedrich . 100
Kreuzer Franz . . 157
Kreuzer Georg . . 165
Kreuzer Joseph . . 119
" " . . 137
Kreuzer Leonhard . 138
" " . 142
" " . 156
" " . 160
" " . 181
Kreuzer Michael . . 160
Kreuzhuber Joseph . 84
Krämer Ferdinand . 107
Krämer Gustav . . 101
Krämer Jakob . . IX
Krämer Joh. Georg 100
Krämer Joh. Peter 140
Krämer Karl . . . 122
Krämer Karl . . . XII
Krämer Karl Anton
Heinrich . . . 153
Krämer Maria . . XII
Krehmüller Andreas 93
Krempl Joseph . . 169
Krähn Friedrich . . 158
Krenn Joseph . . 169
Crönert Herm Richard 91
Krönert Robert . . 148
Crenkel Karl . . . 148
Kreß Peter . . . 128
Kreßel Joh. Adam . 152
Kresser Joseph . . 124
Kretschmer Joseph . 184
Krötzinger Blasius . 122
Cretzoi Peter . . . 160
Krieber Maria . . 101
" " . . . 144
Krieger Anna (Kath.) 92
Krieger Ernst . . 129
" " . . . 141
Krüger Ernst . . 148
Krieger Franz . . XIV
Krieger Heinr. Chr. 101
Krieger Maria . . 160
" " . . . 173
Krieger Michael . . 92
Krüger Paul . . 172
Krick Nikolaus . . 84
Krickel Gottfr. Andr. 131
Krikowa Anna . . 89
Kriener Georg . . 154
Krinninger (Krünninger) Franz . . 138
Krisam Georg . . 145
Krismer Anton . . 114
Krobski Kasimir . . XII
Kroher Jakob . . 164
Krohmann Hugo . XIII
Kromer Wilhelm . 97
Kronacher Max . . 145
Kronberger Georg . 98
Kronberger Martin . 93
Kronheim Philomena
Apollonia . . . 105
Kronzucker Johann . 166
Kropp Heinrich . . 96
Kropf Anna . . . 106
Kropf Paul . . . 127
" " . . . 173
Kroz Friedr. Julius 117
Krug Balthasar . . 183
Krumbholz Joh. Aug. 91
Krumpholz Ernst M.
Johann 103
Kuba Joseph . . . 98
Kubi Stefan . . . 93
Kubik Joseph . . 174
Kubicek 169
Kuchenmüller Richard 162
Kucher Otto . . . 152
Kufner Aloys . . 91
" " . . . 112
Kuglmeier Max . . 138
Kugler Georg . . 184
Kugler Georg Joh. XI
Kugler Richard . . 120
Kula Franziska . . 95
Kulas Rich. Alfr. Paul 141
Kulich Andreas . . XIII
Kullmann Martin . 100
Kullmann Moritz . 181
Kumm Heinrich . . 96
Kuhn Jakob Eugen 178
Kuhn Michael . . 123
Kunert Andreas . 165
Kuhnert Paul . . X
Kunke Emil . . . 115
" " . . . 170
Kunke Emil . . 124
Kunstmann Joseph . XII
Kunz Johann . . 156
Kunz Otto . . 143
Cunz Peter . . .
Kupfermann . . .
Kurmann G . . .
Kurth Louis . . .
Kurtesi Han . . .
Courtenay . . .
Courtenaye . . .
Kurth Friedr . . .
Kurz Gusta . . .
Kurz Johan . . .
Kurz Johan . . .
Kurz Karoli . . .
Kurz Kresze . . .
Kurz Ludwi . . .
Kurz Micha . . .
Kurz Sebas . . .
Kurzwernha . . .
Kuß Maria . . .
Kusma Geo . . .
Kuster Fra . . .
Kustrin Jo . . .
Kutsche Gu . . .
Kutscher Fr . . .
Laberer Ju . . .
Lachenmaier . . .
Lachenwitze . . .
Lacher Fra . . .
" " . . .
" " . . .
Lagaß Geo . . .
Lagrin . . .
Lackermeier . . .
Lacmann K . . .
Lackner Au . . .
Lackner Jo . . .
Lallinger J . . .
Lahm Geo . . .
Lambert A . . .
Lambrecht . . .
Lammer O . . .
Lamml M . . .
Lampertsbe . . .
Lamprecht . . .
Landesberg . . .
(Kain) . . .
Landmesser . . .
Landstorfer . . .
Landstorfer . . .
Landstorfer . . .
Landstorfer . . .
Lang . . .
Lang Anto . . .
Lang Chris . . .
Lang Erha . . .
Lang Fried . . .
Lang Herm . . .
Lang Joha . . .
Lang Joha . . .
Lang Joha . . .
Lang Joha . . .
Lang Karl . . .
" " . . .

ig Karl . . . 166
ig Karl . . . 101
ig Karl . . . 137
ig Ludwig . . . 167
ng Max . . . 136
ig Paul . . . 85
ig Paulus . . . 103
ig Paul Friedrich 92
ig Rosa . . . 112
ng Thereſe . . . 170
igbein Armin . . 87
ige Julius Hugo X
ige Otto Paul . 98
igl Franz . . . 153
igenberger Kilian 145
igenwalder Ludw. 118
igenwalter Joſeph 110
iger Max . . . 91
igguth Adolf . . 91
igbammer Eva Fanny 100
igheinrich Emil Max XII
ngbuber Maria . 162
ngbuber Maria . 166
ngwieſer Franz . 104
. . . 150
. . . 151
nkl Franz . . . 153
nkes Barbara . . 126
nkes Babette . . 144
nzl Engelbert . . 87
nzinger Michael . 85
tterbaum Moſes Joſ. 117
terner Karl . . 131
ſchberger Maria . 133
iber Andreas . . 90
ibinger Joh. Jak. 125
ier Andreas . . 157
ier Kaſpar . . 131
uer Thomas . . 99
imer Franz . . 89
. . . 92
imer Georg . . 116
irer Franz . . 113
uſin Johann . . 102
uth Anton . . . 164
utenbacher Ludwig 84
utenhammer Frz X. 87
utenſchlager Kam. 118
uterbach Georg . 174
uterbach Sophie . 89
inder Wilhelm . 99
bel Adolf . . . 109
berfinger Dominik. 177
berfinger Otto . . 156
berwurſt Bartl . 165
chenberger Michael 172
bleiber Joſeph . 181
chner Anton . . 175
chner Auguſt . . 135
tner Johann . . 100
. . . 172
hner Joſeph . . 89

Lechner Joſeph . . 133
Lechner Karl . . 138
Lechner Thereſe . . 141
Lechner Ulrich . . 103
Lederer Bela (Bertold) 184
Lederer Benno . . 98
Lederer Michael . . 123
Lederer Thereſe . . 127
Ledermann Joſeph . 175
Lefevre Karl . . . IX
Löffler Georg . . 107
Löffler Johann . . 120
Löffler Karl . . . 91
Löffler Ludwig . . 100
Ley Albert . . . VIII
Laib Roſa 135
Leibold Franz Lorenz 179
Leybold Joh. Ludw. 89
Leibrecht Joſeph . . 126
Leibrock Ludwig . . 181
Leicht Andreas . . 140
Leuchtenberger Ernſt Benjamin . . . XI
Leuchtenſtern Peter . 122
Leydecker Valentin . 174
Leidel Georg . . 161
Leidner Joſeph . . 140
Läufer Andreas . . 162
Leikauf Peter . . . 100
Lein Karl 147
Leinberger Leopold . 158
Leinberger Thereſe . 109
Leins Joſeph . . . 92
Leinzinger Karolina 178
Leupold Adam . . 180
Leipold Joh. Baptiſt 165
Leipold Konſtantin Cornelius Mart. . VIII
Leipſcher Rudolf . . 106
. . . 112
Leyrer Roſa . . . 86
Leißing Theodor . . 134
Leißner Lorenz . . 111
Leitl Joſeph . . . 103
. . . 106
Leitner Andreas . . 134
Leitner Georg . . 107
Leitner Maria . . 99
. . . 150
Leitner Martin . . 127
Leitner Martin . . 183
Leithner Michael . 140
. . . 143
Leitner Peter . . 113
Leitz Anton . . . 117
Lehmann Alexander 94
Lehmann Chriſtlieb . 86
Lehmann Kuno . . 162
Lehmann Max . . 122
Lehmann Sigmund . VIII
Lemberger Iſidor . 85
Lämmermann Thom. 103
Lähn Guſtav . . . 143
Lehner Aloys . . . 118

Lehner Anna . . 124
Lehner Heinrich . . 159
Lehner Johannes . XI
Lehner Johann Gg. 136
Lehner Karl . . 123
Lehner Ludwig . . 175
Lehner Peter . . 122
Lenbart Ernſt . . XII
Lenz Karl XIII
Lenz Marie . . 109
Lenz Patrizius . . 98
Lenzbauer Wilhelm . 151
Leo Sophie . . . 109
Leonberger Ludwig . 97
Leonhard Anton . . 143
Leonhardt Richard . 141
Lepold Otto Alfred . 136
Lerach Lorenz . . 123
Lerchbaum Thereſe . 174
Lehrer Joh. Karl Wilh. 145
Lermann Ludw Heinr. 103
Lermer Eduard . . 150
Lermy 183
Lernbecher Michael . 183
. . . 126
Lerner Georg . . 176
Löſel Johann . . 145
Letil Georg . . . 118
Lettl Kunigunde . . 91
Levi Iſaak . . . 131
Levy Julius Karl . 183
Löw Johann Georg 89
Löw Michael . . . 186
Löwy Bernhard . . IX
Löwinger Joſeph . 94
. . . 106
Lewkowitz Jakob Gg. 152
Ler Felix 172
Letzenberger Joſeph . 160
Lieb Anna . . . 126
Liebl Aloys . . . 93
Liebl Anna . . . 107
Liebl Georg . . . 129
. . . 174
Liebhart Johann . 108
Liboner Karl . . . 85
Lichtenauer Friedrich 184
Lichtenberger Johann 84
Lichtmanegger Joſeph 104
Liebl Marie . . . 126
Liguda Alexander . XIV
Limbach Georg . . 140
Limbeck Johann . . 120
Limböck Julius . . 117
Limmer Eliſe . . 172
Linbrunner Andreas 89
Lindemann Heinrich 158
Lindner Alexander . 129
Lindner Johann . . 114
Lindner Nikol . . 134
Lindner Otto Paul . 120
Linhardt Anna . . 170
Linhardt Anton . . 170
Link Friedrich . . 85
Link Georg . . . 145

Link Karl 141
Linſenmaier Georg . 134
Lipp Aloys . . . 117
Lipp Georg . . . 85
Lipp Georg . . . 136
Lipp Hugo . . . 168
Lipp Joſeph . . . 162
Lipp Nikolaus . . 179
Lippl Michael . . 175
Lippert Joſeph . . 157
Lippold Kath. Barbara 179
Lips Gerhard . . 110
Lies Karl 148
Ließ Karl Rudolf Johannes . . . XII
Litterſt Karl . . . 132
. . . 142
Lüftigen Maria . . VIII
Litzel Johann . . . 133
Lobenſteiner Franz . 151
Lobentanzer Martin 177
Lobermann . . . 142
Lobmeier Anton . . 128
. . . 126
Loy Joſeph . . . 128
Loibl Iſidor . . . 107
Loipesberger Georg . 138
Lockermeier Aloys . 157
Lohmüller Friedrich 106
Lohnert Joſeph . . 164
Lonisgatt Joſeph . 161
Lohr Konrad . . . 167
Lorch Georg . . . 110
Lorch Karl . . . 101
Lordong Aug. Friedr. 110
Lorenz Franz . . . 98
Lorenz Franz Xaver 115
Lorenz Joſeph . . 148
Lorenz Thomas . . XIII
Lorentzen H. Emil . 157
Lohrer Joſeph . . 106
Lorz Johann . . . 116
Loos Joſeph . . . 121
Lotter Bruno . . . 156
Loy Johann . . . 140
Ludwig Adolf . . 167
Ludwig Andreas . 91
Ludwig Georg . . 115
Ludwig Leonhard . 90
Ludwig Martin . . 184
Lufter Adolf . . 161
Lugano Giuſeppe . 89
Luger Johann . . 168
Lugerbauer Thereſe . 143
Lucke Emil . . . 88
Lucke Friedrich Emil 88
Lucke Lina 88
Luckner Georg . . 183
Lungenſtraß Albert . 169
Lurz Anton . . . 87
Luttenbacher Georg . 173
Luttner 141
Lux Peter XII
Lutz Anton . . . 121

Lutz Eugen . . . 171
Lutz Friedrich Max 98
Lutz Jakob . . . 178
Lutz Joſeph Karl . 107
Wacholdt Franz . XIII
Madl Johann . . 153
Mader Georg . . 133
Mader Konrad . . 145
Magg Georg . . 132
Magg Matthias . 152
Mager Johann . . 112
Magerl Karl . . 184
Magerl Suſanna . XII
Mack Georg . . . 164
Mack Georg . . . 166
Mack Joſeph . . . 163
Mack Michael . . 155
Mahler Emil . . 168
Mahlmeiſter Philipp 131
Malter Emil Eduard 138
. . . 184
Mannes Fridolin . 166
Manewal Karl . . 172
Mang Jakob . . 103
Mang Roſalie . . 116
Mangold Andreas . 121
Mantovan Adamo . 97
Manzenrieder Joh. 142
Manzocco Giuſeppe . 120
. . . 141
Maquet Kurt Max 85
Marancana Giovanni 95
Marb Veronika . 161
Marberger Anton . 108
Marchner Aloys . 89
Margraf Barthol. . 164
Margutt Alfred . . 109
Margut Alfred Heinr. 128
Margutt Rigobert . 109
Mariacher Thereſe . IX
Mark Andreas . . 179
Markert Baſilius . 129
Marconato Ottilio Giuſeppe Giovanni Maria 170
Markowitſch Joh. . 92
Markreiter Kaſpar . 175
Markus Max . . X
Maroll Anna . . 121
Marquardt Joſeph . 168
Marquart Karl . . 138
Marſik Franz . . 101
Marſing Georg . . 121
Martik Sophie . . 91
Martin Franziska . 180
Martin Georg . . 170
Martin Johann . . VIII
Martin Johann . 123
Martin Johann . 140
Martin Joſeph . . 140
Martin T. . . . 91
Marx Joſeph . . 94
Marx Kaſpar . . 170
Marz Erwin . . 115

Digitized by Google

Maaß Otto . . . 89
Maß Paul . . . 106
Maſching Philipp . 103
Math Johann . . 100
„ „ . . 133
Matarange&Laomedon (Michael) . . 169
Matas Wenzel . . 176
Mattauſch Karl . . 130
Mathe Friedr. Wilh. 98
Mathe Wilhelm . . 92
Matern Adolf Ferd. Albert 137
Mattern Paul Wilh. XII
Matold Michael . 125
Matſeder Ludwig . 154
Matouſch Joſeph . 183
Mauch Franz . . 167
Maucher Karl . . 126
Mauer Heinr. Karl 150
Mauckner Jakob . . 142
„ „ . . 179
Maul Peter . . . 145
Maurer Franz . . 168
Maurer Karl Erwin 142
„ „ „ 153
„ „ „ 161
Maurer Maria . . 123
Maurer Otto . . 181
Maurer Richard . . 181
Maurus Barbara . 113
Mechle Franz . . 158
Mächler Joſeph . . 85
Mädl Wilh. Anton 165
Meber Gg. Leonhard 153
Mederer Johann . 104
Mederer Joſeph . . 145
Mödert Johann . . 133
Megele Adolf . . 148
May Anton . . . 128
May Erhard . . . 158
Maichel Theodor . . 108
Meidel Franz . . 92
Meidinger Joſeph . 118
„ „ . 124
Maier 176
Maier Aloys . . 84
Mayer Aloys . . 121
Mayer Aloys . . . XII
Maier Anna . . . 152
Maier Anna Maria 133
Mayer Andreas . . 84
Maier Anton . . 94
Maier Anton . . 156
Mayer Auguſt . . 100
Mayer Auguſt . . 102
Meier Auguſt . . 124
Meyer Babette . . 118
Mayer Benno . . 91
„ „ . 142
„ „ . 158
Maier Bernhard . 91
Meier Berta . . . 183
Mayer Eugen . . 177
Meier Florian . . 184
Maier Franz Xaver 136
Maier Georg . . . 112
Maier Georg . . . 118
Meier Georg . . . 132
Mayer Helene . . 144
Majer Hermann . 135
Maier Jakob . . . 120
„ „ . . 170
Maier Ignaz . . . 168
Maier Johannes . 84
Mayr Johann . . 85
Meier Johann . . 85
Mayer Johann . . 88
„ „ . . 153
Meier Johann . . 112
Meier Johann . . 120
Meier Johann . . 126
Meier Johann . . 142
„ „ . . 168
Mayer Johann . . 153
Mayer Johann . . 179
Meier Joh. Evangeliſt 95
Meyer Joh. Stefan 101
Maier Joſeph . . 84
Maier Joſeph . . 98
Mayer Joſeph . . 102
Meyer Joſeph . . 103
Maier Joſeph . . 114
Maier Joſeph . . 117
„ „ . . 128
Mayer Joſeph . . X
Maier Joſeph . . 130
„ „ . . 169
Meier Joſeph . . 140
Meier Joſeph . . 148
Mayer Joſeph . . 152
Meier Joſeph . . 157
Mayer Joſeph . . 167
Maier Joſeph . . 172
Mayer Joſ. Nikolaus 140
Maier Juliana . . 138
Maier Karl . . . 103
Maier Karoline . . 99
Meier Kaſpar . . 176
Mair Katharina . . 113
Maier Katharina . 141
Mayer Konrad . . 141
Mayer Ludwig . . 113
Meyer Ludwig . . 181
Meyer Magnus . . 109
Maier Marie . . 86
Mayer Maria . . 116
Maier Marie . . 177
Mayer Martin . . 95
Meyer Matthäus . 157
Mayr Matthias . . 84
Mayer Matthias . 126
Mayer Matthias . 169
Meier Max . . . 111
Meyer Max . . . 137
Meier Michael . . 97
Meier Oswald . . 85
Maier Petrus . . 106
Maier Reinhold . . 132
Maier Roſa . . . 138
Maier Sebaſtian . 121
Maier Sebaſtian . 162
Maier Theodor . . 124
Maier Thomas . . 92
„ „ . 180
Meier Wilhelm . . X
Mayer Cäcilie . . 126
Maierandres Maria 100
Mayerhofer Joſeph . 163
Mayerhofer Karl . 98
Mayerle Abbon . . 176
Mayerle Jakob . . 183
Maiershofer Joſeph . 168
Meygner Franziska . 86
Meiler Auguſt . . 126
Meindl Georg . . 156
Meindl Ludwig . . 143
Meindl Sebaſtian . 178
Meindl Urſula . . 84
„ „ . 120
Meinelt Hermann . 91
Meiner Friederike . 95
Meiner Georg . . XIV
Meinhold Ferdinand XIII
Mainz Wenzel . . 114
„ „ . 137
Mairoſe Sebaſtian . 142
Mais Xaver . . . 102
„ „ . . 142
Meiſchberger Johann 141
Meuſchel Franz . . 147
Meißel Friedrich . 184
Meuſel Johann Gg. 181
Meußel Leonhard Gg. 120
Maiſel Nikolaus . 145
Maiſenbacher Albert 139
Meiſinger Xaver . . 127
Meiſinger 128
Mäuslein Martin . 168
Meißner Karl . . 153
Meiſter Katharina . 184
Meirner Anna Maria 179
Meizinger Franziska 176
Melchior Karl . . 128
Möller Jörgen . . 164
Möller Paul . . 175
Mölt Ferdinand . . 128
Mölter Raimund . 131
Melzl Franz . . . 164
Memminger Leonhard 99
Mönch Johann . . 133
Mendler Joſeph . . 116
Mennel Joſeph . . 134
Männel Karl Rob. XIII
Menhart Katharina 103
Menz Friedrich . . 183
Menza Theodor . . 181
Menzel Richard . . XI
Möhrenſchlager Aug Johann . . . XIV
Mergner Andreas . 91
Möring Karl . . . 118
Mehringer Heinrich . 117
„ „ . 121
„ „ . 122
„ „ . 127
„ „ . 143
„ „ . 151
„ „ . 154
„ „ . 159
„ „ . 174
Mehringer Johann . 154
Merk Leonhard . . 114
Mörk Wilhelm . . 133
Märkl Eliſabeth . 88
Merkl Eugen . . . 164
Märkl Johann . . 93
Merkle Joſeph . . 144
Märkle Pauline . . 109
Merkur Moſes . . 161
Mörl Karl . . . 86
Mörl Karl Paul Joſ 104
Merlang Ferdinand . 155
Merold Georg . . 165
Mertl Joſeph . . 126
Märtens Karl . . 121
Mertes Matthias . 99
Mörz Anton . . 136
März Erwin . . . 115
März Friedrich . . 156
März Raimund . . 164
Merz Wilhelm . . 161
Märzt Matthias . 179
Meßberger Xaver . 100
Mäßel Chriſt. Leonh. 145
Mösl Johann . . 134
Möſer Maria . . 89
Meſſer Robert Ernſt 124
Mößerer Joſeph . . XII
Meßerklinger Joſeph 85
Meßinger Alexander 161
Meßinger Alex. . . 180
Mößinger Joh. Ambr. 172
Mößmer Georg . . 161
Mößner (Meßner) Gg. 161
Mettbach Johann . 151
Mettler Giacomo . 175
Mettler Jakob . . 176
Mär Matthäus . . 140
Metz Johann . . 142
Metzger Johann . . 95
Metzler Guſtav . . 166
Michel Auguſt . . 159
Michel Georg . . 113
Michl Philipp . . 85
Micheli Johann . . 109
Miccio Erulana . . 141
Miederer Joh. Mich 181
Müglich Eduard . . 156
Mikolay Stanislaus IX
Mikus Thomas . . 91
Mickus Thomas . . 137
Mühl Adam . . . 86
Mühl Michael . . 95
Mühlbauer Anna . 170
Mühlbauer Franz . 156
Mühlbauer Johann
Mühlbauer Karl
Mühlbauer Wolfgang
Mühlberger Johann
Mühlemeier Johann
Müller Adalbert
Müller Adele
Müller Agathe
Müller Alfred Jul Eduard . .
Müller Aloys
Müller Aloys
Müller Anna
Müller Anton
Müller Anton
Müller Auguſt
Müller Auguſt
Müller Chriſtiane
Müller Eliſabetha
Müller Eliſ. Margar.
Müller Eliſabeth Marg. . .
Müller Emma
„ „
Müller Emil . .
Müller Fanny
Müller Franz
Müller Frz. Joh. Gg.
Müller Franziska
Müller Friedr. Wilh.
Müller Gallus
Müller Georg
Müller Georg
Müller Guſtav
Müller Heinrich
„ „
Müller Johann
Müller Johann
Müller Johann
Müller Johann
Müller Johann
Müller Hans
Müller Johann
Müller Joh. Friedr.
„ „
Müller Johann Georg
Müller Joſeph
Müller Joſeph
Müller Joſeph
Müller Joſeph
Müller Joſeph
Müller Joſeph
Müller Joſeph Emil
Müller Karl
Müller Karl
Müller Karl
Müller Karl
Müller Karl
Müller Klara
Müller Konrad
Müller Kunigunde
Müller Ludwig

'üller Ludwig . . 109
üller Ludwig . . 137
üller Ludwig . . 181
üller Margarete . 89
üller Maria . . 125
üller Martin . . 121
üller Matthias . 103
iller Matthias . 121
üller Matthias . 159
üller Max . . . 117
üller Michael . . 124
üller Nikolaus . 87
üller Nikolaus . 181
üller Richard . . 163
üller Rudolf Ernst 158
üller Sebastian . 141
üller Sophie . . 129
üller Therese . . 125
üller Ulrich . . 153
iller Xaver . . . 100
ühlhäuser Christine XII
ielich Anna . . 85
iehlich Karl . . 133
. . . 140
illing Joh. Karl . 95
illing Paul . . 181
islinsky Philipp . XI
üllner Joh. Baptist 165
iloko Peter . . 88
inderlein Michael . 99
. . 159
ünique Balthasar 135
. . 155
. . 173
ink Johannes VI 159
isch Anna (Kathar.) 92
ießl Stefan . . 94
iolik Stanislaus . 122
ittag Ludwig Franz 158
itl Johann . . 104
ittelhammer Mart. 109
itterbauer Georg . 103
itterer Joseph . . 128
ittermeier Ludwig 172
. . 184
ittermeier Matthias 106
ietky Friedrich . 145
itlehner Georg . 144
ützel Gottfried . 131
och Julius . . . 156
odena Jakob . . 125
odes Johann . XIII
onken Andreas . 132
ontresor Giovanni 88
ohr Peter . . . 98
orachutti Gionbatta 142
orgenthum Herm. 125
ohrhammer Ludwig 161
. . 166
orhard Karl Heinr. Christian . . . 181
ory Ernst Heinrich 167
ohring Josef . . VIII
oritz Johann . . 131
Moritz Joseph Karl 131
Morlo Nikolaus . 181
Moroldo Johann . 184
Moosbauer Johann 169
Moosbauer Maria . 160
Moosburger Kunig. 151
Moschel Jakob . . 181
Moser Aloys . . . 95
. . . . 101
Moser Christine . . 92
Moser Philipp . . 165
Moser Georg . . . 163
Moser Johann . . 181
Moser Joseph . . 120
Moser Joseph . . 123
Moser Joseph . . XI
Moser Joseph . . 137
Moser Karoline . . 123
Moser Magdalena . 93
Moser Max . . . 102
Moser Simon . . 172
. . . 178
Moses Abraham . 110
Moses Nathan . . 153
Mooshammer Aloys 184
Mosqua Adolf . . 106
Motsch Matthias . 181
Moulis Franz . . 114
Motzeck Matthias . 179
Motzer Joh. Georg 98
Motzler Joseph . . 159
Muggenthaler Franz 111
Muggenthaler Frdr. 150
Muck Klara . . . 117
Multhammer Walb. 123
Mulzer Johann . . 110
Munique Balthasar 137
. . 140
. . 158
Munz Albert . . . 118
Munzert Katharina . 137
Munzert Max . . 143
Muhr Johann . . 107
Muhr Joseph . . 106
Murauer Ludwig . 118
Murner Johann . 176
Muschler Joh. Martin 132
Muskat Alexander . 174
Muth Georg . . . 157
Mutzbauer Michael . 125
. . . 133
. . . 142
. . . 150
Mužik Anna . . 130
Mužik Franziska . 130
Mužik Joseph . . 130
Mužik Maria . . 130
Mužik Martin . . 130
Mužik Therese . . 130
Mužik Veronika . . 130
Nachtrab Julius . . 99
Nagell Amalie . .VIII
Nagel Johann Bapt. 181
Nagy Alexander . . 153
Nagler Johann . . 140
Nagler Margareta . 166
Nagler Maria . . X
Nackmeier Katharina 151
Narozniak Anton . 99
Naumann Franz . 163
. . . 168
Nebauer Johann . 103
Nebl Max . . . 136
Neff Friedrich . . 92
Negele Adolf . . . 98
Neher Georg Peter . 83
Neher Sebastian . 174
Neher Sebastian . 179
Neu Ludwig . . . 181
Neubert Heinr. Erwin 115
Neubig Georg . . 138
Neubig Ludwig . . 127
Neuburger Joseph . 93
Neudorf Franz . . 156
Neugebauer Martin 118
Neigl Georg . . . 128
Neuhart Ludwig . 181
Neuhofer Johann . 150
Neukamm August . 165
Neulinger Matthias 137
Neumann Anton . 135
Neumann Gottfried 111
Neumann Joseph . 178
Neumann Lukas . 166
Neumann Max . . 152
Neumann S. (Aler) 89
Neumarker Max . 145
Neumarker Salomon 146
Neumaier Joseph . 89
Neumeier Joseph . 95
Neumeyer Joseph . 128
Neumaier Joseph . 174
Neumüller Karl . 148
Neun Hermann . . 115
Neuner Johann . . 110
Neuß Anton . . . 101
Neisters Johann . 183
Nehler Stephan . . 145
Nelz Dorothea . . 137
Nehr Friederike . . 123
Nördlinger Leonhard 110
Nernst Hans . . . 97
Ners Anton . . . 95
Nätscher Leo . . . 178
Netzer Andreas . . IX
Nieberle Joseph . . 98
Nieder Michael . . 128
Nieder Reinhard . . 151
Niederberger David . 164
Niederhöfer Martin 91
. . 129
Niederhofer Peter . 89
Niederlöhner Georg . VIII
Niedermeier Anton . 141
Niedermeier Matthias 99
Niederreiter Matthias 104
. . 122
. . 125
Nigl Franz . . . 123
Niggl Franz Xaver . 92
Niegel Heinrich . . 114
Niggl Johann . . 136
Niggl Michael . . 137
Niegemann Johann XIV
Nick Otto Julius . IX
Nickel Albert . . . 134
Nickl Georg . . . 124
Nickl Jakob . . . 125
Niklas Joseph . . 96
Nicolaus Karl . . IX
Nicolai Friedrich . 98
Nimmerfahl Michael 132
Nink Heinrich Jakob 175
Nüssel Leonhard . 84
Nißl Therese . . 82
Nißler Heinrich . . 170
Noe Karl 181
Noll Heinrich . . 141
Noller Jakob . . . 183
Nonnenmacher Joseph 137
Noppinger Johann . 131
Nordmann Wilhelm 93
Norgauer Eleonore . 141
Nos Aloys . . . 166
Noth Rudolf . . 158
Nothaft Johann . . 104
Nothaft Joseph . . 156
Nothelfer Karl . . 126
Notter Joseph . . 130
Novak Johann . . 132
Novotni Joseph . . 91
Nowotny Heinrich . 111
Nudelmann Mailach 142
Nusser August . . 158
Numberger Maria . 132
Nußer Johann . . 169
Nuver August . . 122
Nutz Leonhard . . 89
Obenberger Felix . 92
Oberbohner Ludwig 131
Oberhauser Joseph . 181
Oberhauser Rupert . 120
Oberle Karl . . . 140
Oberlehner Magdal. 152
Obermaier . . . 148
Obermayer Anton . 142
Obermeyer Anton . 179
Obermaier Balthasar 132
Obermaier Berta . 98
Obermeier Georg . 92
. . 96
. . 127
. . 130
. . 137
Obermaier Georg . 184
Obermeier Jakob . 156
Obermeier Johann . 97
Obermeier Joseph . 150
Obermayer Marie . 180
Obermeier Matthias 103
Obermüller Therese . 95
Oberndorfer Therese . 97
Oberneder Johann . 91
Oberpriller Georg . 89
Oberrauch Ignaz . 133
Oblack Joseph . . 159
Obörfer Friedrich . 99
Olenik Anton . . 161
Ohler Johannes . 109
Olze Emil X
Ohneck Karl Peter . 119
Olnsta Mina Luise 121
Oni Georg . . . 159
Oppelmann Wenzel 88
Oppenheimer Ferdin. 104
Oppenländer Karl . 168
Ordnung Adolf Andr. 157
Orglmeister Ernst . X
Orschovsky Stana . 138
Orthuber Maria . . 159
Ortis Peter . . . 173
Ortner Emmeran . 113
. . . 117
Ortner Franz . . 176
Ortner Margareta . 170
Ortner Max . . . 145
Ortwein Joseph . . 91
Osenberg Karl . . 125
Osmann Johann . 166
Oßmann Wilhelm . 128
Oft Otto 130
Oster Jakob . . . 180
Osterholzer Isidor . 89
Osterholzer Karl . 131
Ostermeier Anton . 167
Ostermeier Georg . 130
Ostermeier Joseph . 99
Ostermeier Karl . . 118
Ostermeier Marie . 117
Ostermeier Ulrich . 88
. . 90
. . 104
. . 122
Oßwald Heinrich Philipp . . 181
Oswald Hugo Emil 136
Oswald Johann . 166
Oswald Valentin . 117
Ott Johann . . . 122
Ott Simon . . . 112
Ottinger Otto . . 98
Otto Elsa Wanda Frieda . . . XIV
Otto Johann . . 84
Ochs Karl . . . 115
. 117
Orbauer Georg . . 132
Ore Emil Friedrich . 146
Pabst Hermann . . 100
Pagel Theodor . . XI
Palm Karl . . . 181
Palm Karl Wilhelm Gottfried . . XIV
Palm Wilhelm . . 181
Palmo Leo . . . 145
. 170

Digitized by Google

Pankofer Maria . 97
Pankofer Max . . 89
„ „ . . 107
. . . . 111
Panter Franz Joseph 101
Paringer Xaver . 172
Parteli Philomena . IX
Paschkewitsch Ewer. v. 102
Pasqualini Alfons . 111
Pattigler Joseph . X
Paul Georg . . . 158
Paul Joh. Friedrich Hermann . . . 84
Paul Max . . 181
Paul Michael . 181
Paula Anton . . 118
. . . 144
Pauletti Giambattisto 94
Pauli Joseph . . 104
. . 159
Pauly Joseph . . 145
Paulson Gottlob. .XIV
Pausch Franz . . 95
Pausch Michael . . 136
Pawlik Joseph . . XI
Peh Johann . . 150
Pöbel Johann . . 148
Pech Anna Maria . 172
Pechler Joseph . . 106
Pecht Karl Joh. Bapt. 131
Pächter Martin . . 183
Pedot Franz . . .VIII
Peege Friedr. Gust. 181
Payer Johann . .VIII
Payer Johann . .VIII
Peinemann Hermann Heinrich Friedrich 138
Paintner Jakob . . 96
Paintner Johanna . 135
Paintner Max . . 89
Payr Joh. Rupert . 102
Peißker Ernst Albert VIII
Peisl Johann . . 158
Pekarek Nikolaus . 109
. . 111
Pöll Joh. Baptist . 165
Pöller Kunigunde . 97
Pöller Kunigunde . 102
Pöhlmann Georg Albrecht Martin . 91
Pöhlmann Joh. Adam 91
Pölloth Martin . . 150
Pöltl Leopold . . 86
Pelz Elise XIV
Pömmerl Georg . 132
Pemp Georg . . 141
Pemsel Babette . . 136
Penn Joseph . . 116
Pöhnl Vinzenz . . 127
Pensel Christian . . 91
Pentenrieder Lazarus 100
Pentz Georg August . IX
Penzkofer Xaver . . 154
Pöppel Franz Sales 114
Peppel Heinrich . . 131
Pöppl Johann . . 120
Pöppl Leonhard . . 109
. . . 111
Pöppel Michael . . 159
Peressini Peter . . X
Perfler Paula . . 138
Perino Gustav . .VIII
Perntl Michael . . 106
Perscheid Karl Ernst X
Perth Leo . . . 108
Pertl Simon . . 108
. . . 147
Pöschl Johann . . 178
Pöschl Xaver . . 154
Pöschese Philipp . 141
Peschke Ernst . . 151
Peschke Julius . . 164
Peschonig Georg . . 143
Pösel Joseph . . 125
Pößl Karl . . . 147
Pößenecker Fritz . . 145
Pößnecker Robert . 147
Petela Julius Rud. XIV
Peter Georg . . . 143
Peter Heinrich . . 109
Peter Jakob . . . 181
Peter Matthias . . 160
Peterhansl Maria . 150
Peterlick Karl . . 141
Petermaier Georg . 136
Petersen Heinrich . 126
. . . 150
Petersohn Ernst Rich. Wilhelm . . . XI
Petr Franz . . .XIII
Petrover Leo . . . 101
Pätsch August Wilh. 128
Petvaidic Hugo . .VIII
Pätz Franz . . .VIII
Petzendorfer Georg . 138
Pfab Franz Johann 136
Pfadisch Franziska . 117
Pfaff Georg . . . 131
Pfaff Konrad . . 138
Pfaff Ludwig . . 181
Pfaffinger Michael . 142
Pfannenstiel Joseph 152
Pfau Lorenz . . .XIV
Pfau Theod. Emil .XIII
Pfaus Gotthard . 121
Pfaus Karl Markus 102
Pfeffer Johann . . 98
Pfeiffer Franz . . 181
Pfeufer Georg . . 120
. . . 152
Pfeiffer Gustav . . 99
Pfeifer Jakob . . 184
Pfeifer Johann . . 177
. . . 184
Pfeifer Johann . . 177
. . . 184
Pfeiffer Joseph . . 90
Pfeifer Sebastian . 184
Pfeil Ludwig . . . 111
Pferrer Ambrosius . 111
Pfister Anna . . 122
Pfister Michael . . 168
Pfisterer Wilhelm . 160
Pfistner Karl Friedr. 165
Pflügl Joseph . . 154
. . . 172
Pflügl Maria . . 135
Pfundner Nikolaus . 124
Pichler Anna . . 163
Pichler Elisabeth . 120
Pichler Hermann . 137
Pichler Johann . . 89
Pichler Katharina . 115
Piger Franz . . . 132
Picard Edmond . . 137
Picard Gabriel . . 137
Pickel Joseph . . 160
Pieklo Pietro . . . 122
Pilutti Giovachimo . 121
Pyls Wilhelm . . XII
Pilz Johann . . . 116
Pirchl Sophie . . XI
Pürstinger Aloys . 184
Pirzer Anna . . . 103
Pisani Oskar . . 93
Pischel Wilhelm . .VIII
Püttner Heinrich . 150
Pietrczak Paul Karl 147
Pietsch Emil . . . 147
Pitsch Katharina . 170
Pietschmann Otto . 169
Pütz Herm. Josef . IX
Picili Giuseppe . . 143
Plack Babette . . 176
Plambeck Friedrich .VIII
Plambeck Friedrich August Asmus . 162
. . . . 165
Planitz E. Frhr. von 140
Plank Joseph . . . 98
Plank Ludwig . . 86
Plankl Joseph . . 169
Plaschil Johann . .XIII
Plattner Raimund . 155
Platzer Katharina . 162
Pledl Max . . . 119
Pleyer Joseph . . 111
Plößl Michael . . 168
Plösser Adam . . 135
Pleßnick Viktor . . 137
Pletl Ludwig . . . 94
. . . 147
Plätrich Wilhelm . XII
Plötz Barbara . . 137
Plücken Jzn Heinr. XIII
Pocschese Philipp . 141
Podratzky Johann . 166
Podrazky Johann . 185
Poyara Franz . . 151
Pokon Albertina . 157
Polatschek Ludwig . 106
Pollibauer Karl . . 120
Pollinger Georg . 179
Pollinger Monika . 111
Pohmann Joseph . 158
Popp Hieronymus . 95
Popp Johann . . 125
Popp Rosina . . 166
Porisch Johann . . 107
Port Ludwig . . 113
Portmann Johannes 124
Portner Anton . . 125
. . . 137
. . . 162
Portner Johann . 162
Porzel Johann . . 140
Dr. phil. Possart . 154
Posch Joh. Georg . 112
Pospischil Anton .VIII
Poster Johann . . 112
Powolny Joseph . 90
. . .
Pozar Johann . . X
Prager Moritz . . 166
Pramstaller Joseph . 114
Prar Philipp . . 134
Prebeck Ludwig . . 101
Prechtl Franz . . 156
Prechtl Georg . . 111
Prechtl Johann . . 84
Prechtl Johann Baptist . . . 165
Präg Karl . . . 165
Preuer Friedrich . . 120
Preuß Ernst . . 102
Preiß Georg . . 125
Preiß Richard . . XII
Preisl Jakob . . 127
Prenner Agnes . . X
Prensch Andreas . . 126
Pröschkowitz Max . 116
Pressel Joseph . . 179
Pretzl Max . . . 92
. . . 108
Prestel Michael . . IX
Pretzl Anton . . . 97
Pribil Anton . . . 155
Prücklmaier Eduard 92
Prüller Johann . . 156
Primo Giuseppe . . 159
Prior Richard . . 109
Priori Nikola . . 141
Pritscher Theres . 147
Pritschet Benno . . 126
Probst Joh. Evang. 123
Probst Joseph . . 84
Proinger Joseph . . 143
Promberger Aloys .XIV
Protivensky Karl . 86
Protz Margareta . . 160
Prunar Hermann . 184
Pscherer Franz Xaver 147
Ptock Anton . . . IX
Puchta Karl . . . 91
Pult Franz Xaver . 99
Punzelt Georg . . 133
Pusl Georg . . . 162
Putz (auch Butz) Margarete . . .
Putzbach Wilhelm .
Qualzatta Jul Karl
Quell Anton . . .
Quehl Max Walther
Raab . . . . .
Raab Anton . . .
Raab Balthasar . .
Raab Christian Rich.
Raab Johann . . .
Raab Johann . . .
Raab Michael . .
Raba Anton . . .
Rabe Oskar Theod.
Rabl Anton . . .
Rabl Eduard . . .
Rabus Michael . .
. . .
Radefeld Friedrich .
Radenheimer Heinr.
Radl Joseph . . .
Radlhammer Regina
Radlinger Joseph .
Raffner Antonie .
Rahardt Fritz . .
Raack Richard Paul
Ram Friedrich . .
Rannertshauser Benno . . .
Rankl Ignaz . . .
Ranker Johann . .
Ransbacher Anton .
Rapp Philomena .
Rapp Magdalena .
Rapari Elise . . .
Rapavi Elise . . .
Raps Johann . .
Rasch Johann . .
Raschky Aloys . .
Ratter Blasius . .
Rau Friedrich . .
Rauh Friedrich . .
Rau Karl . . . .
Rau Ludwig Wilh.
Rauh Luise . . .
. . .
. . .
Rauch Felix . . .
Rauch Friedrich .
Rauch Joh. Michael
Rauchenecker Theod.
Rausch Adolf. . .
Rauscher Albert .
. . .
. . .
Rauscher Joseph .
Rauscher Ludwig .
Rebay Johanna .
Rebhan Ludwig .
Rech Giovanni . .
Redecker Heinrich
Redl Johann . .
Rödl Michael . .

Digitized by Google

Röder Ernst Artur 177
Röder Heinrich . . 123
Röder Joseph . . 135
Röder Konrad . . 153
" " . . 178
Röder Maria Emma 93
" " 161
Röder Stephan . . 135
Rödler Joseph . . 177
Regauer Anna . . 114
Regauer Christian . 97
Regelein Michael . 142
Regenfuß Joseph . 151
Regner Erhard . . 125
Regner Jakob . . 147
Reiber Ludwig . . 89
Reich Berta . . . 91
Reich Gg. Nikolaus 144
Reichart Anna Maria 164
Reichardt Franz Aug. 164
Reichart Heinrich . 126
" " 144
Reichart Heinrich . 162
Reichart Ludwig . 180
Reichl Franz . . . 121
Reichl Georg Albert 136
Reichel Johann . . 91
Reichelt Emma Maria 142
Reichelt Emil Bruno 178
Reichenberger Adam 92
Reichenberger Anna 133
Reicheneder Franz . 148
Reicheneder Franz . 156
" " . 169
" " . 175
Reicherl Karl . . 95
Reichert Ernst . .VIII
Reichert Georg . . 153
Reichert Margareta . 147
Reichert Melchior . 131
Reichert Otto . . 89
Reichmann Raimund 150
Reiff Hubert . . . 95
Reif Joseph . . . 132
Raimann Friedrich . 159
Reimer Joseph . . 175
Rhein Adolf . . . 104
" " . . . 161
Rein Ludwig . . .VIII
Reindl Johann . . 100
Reiner Martin . . 118
Reiner Max . . . 125
Reiner Thaddäus . 111
Reinert Martin Gg. 148
Reinhardt Aloys . 94
Reinhardt Ant. Heinr. 98
Reinhardt Chr. Karl 174
Reinhardt Elise . . 118
Reinhardt Franz . . 164
Reinhardt Franz Aug. 164
Reinhard Jakob . . 160
Reinhard Joh. Adam 102
Reinhardt Sophie . 122
Reinhardt Thomas . 151
Reininger Therese . 100
Reinl Anton . . . 108
Dr. v. Reinsberg Hugo 156
Reis Friedrich . . 181
Reis Heinrich . . 120
Reiß Heinrich . . 162
Reuß Johann Georg 140
Reis Joseph . . . 174
Reis Michael . . 179
Reiß Xaver . . . 161
Reisberg Joseph Leo XII
Reisberger Georg . 132
Reusch Jos. Lorenz . 131
Reischeck Martha . 89
Reischl Johann . . 183
Reiser Sophie . . 117
Reiserer Joseph . . 113
Reisinger Franziska . 126
Reisinger Karl . . 89
Reisinger Ludwig . 93
Reußmann Theodor 88
Reisner Henriette . 161
Raith Aloys . . . 89
Raith Joseph . . 87
Reith Joseph . . 172
Reith Ludwig . . 156
Raith Max . . . 106
Reith Michael . . 183
Reiter Anton . . 166
Reuter Hermann . 136
" " . 140
Reuther Johann . . 140
Reutter Karl . . . 170
Reiter Karl Hubert 132
Reiter Katharina .XIII
Reiter Matthias . . 181
Reithmaier Franz X. 106
Reitmeier Johann . 101
Reitmeier Katharina 117
Reithmeier Maria . 152
Reitz Adolf Paul . 136
Reitzammer Maximil. Leopold 95
Reck Georg . . . 150
Reck Philipp . . . 94
Röckl Adolf . . 133
Röckl Joseph . . 88
Röll Johann . . 131
Rehm Georg . . . 94
Röhm Georg . . . 170
Rehm Joseph . . 99
Remberger Otto . 90
Remmel Johannes . 113
Römmelmeyer Kasp. 120
Römer Georg . . 140
Römer Karl . . 184
Renn Seraphin . . 181
Rendle Joseph . . 159
Renner Joseph . . 128
Rengsberger Joseph 179
Ränkl Matthias . 97
Renkly Charles . . 162
Renz Berta . . . 116
Renz Friedrich . . 158
Renz Karl . . .VIII
Repp Joseph . . . 144
Rehrl Karl . . . 90
Rees Franz Fidel . 84
Resch Franziska . . 126
" " . . 132
Rösch Friedrich . . 101
Resch Heinrich . . 177
Resch Maria . . . 161
Rösch Rudolf Otto . 166
Rösch Viktoria . . 116
Reschberger Johann 141
Rösler Julius Aug. Hermann . . .XIII
Rösslin Eugen . .XIV
Rest Anna . . . 92
Rest Kaspar . . . 170
Rettberg 170
Retterspitz Marg. . 120
Rättig Joseph . . 176
Retz Michael . . . 155
Retzer Georg . . . 132
Retzer Joseph . . 132
Rübsamen Fdr. Heinr. 128
Richstein Isidor . . 136
Richter 170
Richter Franz . . 166
Richter Margareta . 84
Richter Rudolf . .VIII
Richthammer Jakob 167
Riedel Eduard . . 131
Riedel Ernst . . . 177
Riedel Georg . . . 175
Riedel Georg . . . 183
Riedl Georg . . . 183
Riedel Heinrich . . 91
Riedenbauer Viktoria 97
" " 169
Rieder Jakob . . 107
" " . 133
Rieder Maria . . 88
Riederer Aloys Ludw. 136
Riedermayr Sebastian 91
Ruedi Emil Albert 102
Riedle Michael . . 85
Rief Anton . . . 84
Riegel Anton . . 166
Rieger Bartholomäus 93
Rieger Bartholomäus 105
Rieger Bartholomäus 107
Rieck Franz . . .XIV
Rückert Jakob Ludwig 99
Rückner Andreas . 102
" " . 107
Rückold Rob. Bernh. 141
Riel Heinrich . . . 106
Riemenschneider Adam 131
Riemenschneider Hein. XIV
Riemerschmid Joseph 117
Rindfleisch Johann . 132
Ring Joseph . . . 107
" " . . . 142
" " . . . 177
Ringeisen Heinr. . 181
Ringle Jakob . . 181
Ringler Elisabeth . 120
Rüppel Philipp . . 161
Ripplinger Johann 181
Rira Mariczia . . 99
Rührer Kunigunde . 112
Rieß Friedrich . . 179
Rischmüller Heinrich August Wilhelm . XII
Rißbeck Leonhard . 137
" " . 143
Rießner Peter . . 89
Rüth Eugen Joseph 84
Ritt Michael . . . 101
Ritter Jeremias . . 159
Ritter Maria . . . XI
Rittermann Paul . 88
Rütger Otto . . . 125
Rittler Ludwig . . 125
Rittler Michael . . 177
Rir Eduard . . . 116
Ritz Ludwig . . . 127
" " . . . 140
Ritz Nikolaus . . . 127
Rizzi Sisto . . . 88
Rietzler Joseph . . 120
Rizzo Johann . .VIII
Röbl Jakob . . . 120
Röbl Joseph Wilh. 169
Roder Johann . . 157
Roderer Johann . 165
Rodolfi Maria . . 144
Rogg Georg . . . 159
Rogler Joh. Leonhard 91
Rogner Johann . . 159
Roguz Magdalena . 126
Roith Joseph . . . 114
Roith Joseph Anton 168
Roithmaier Vinzenz . 104
Rockenmeyer Joseph 123
Rocktäschel Karl Theod. 155
Roller Joseph . . 131
Rollin Artur . . . X
Ronte Otto . . 151
Rohracker Bernhard . 150
Roß Johann . . 177
Roß Wilhelm . . 126
Roß Wilhelm . . 135
Roßbach Louis . . XI
Roßberger Wolfgang 150
Rosch Anna . . 147
Rosch Georg . . . 168
Rosch Johanna . . 147
Roschy Jakob . . 181
Rosenbauer Johann 153
Rosenberg Johann . 94
Rosenfeld Joseph . X
Rosenfeld Wilhelmine XIV
Rosenheinrich Emil . XI
Rosenlehner Karl Max 136
Rosenthal Gabriel . 95
Rosenzweig Christian 151
Rosenzweig Pinkus . 138
Roßhirt Johann . 184
Roßmann Karl . . 130
Roßmeier Hans . . 130
Rostenbeck Willibald 143
Roth Margareta . . 156
Rott Matthias . . 141
Rottauscher Karl von 97
Rothe Ernst Ehregott Theodor . . . 91
Rottenberger Kathar. 163
Rottenfußer Katharina 168
Rother Bertold . .VIII
Rother Lina Magdal. 88
Rothfischer Johannes 170
Rottländer Hugo . 135
Rottmann Gustav . 100
Rottmüller Wendelin 128
Rothmund Joseph . 131
Rottmund Peter . . 140
Rottner Friedrich . 138
Rovis Joseph . . 145
Rudolph Christian . 107
Rudolph Michael Ed. 131
Rudroff Maria . . . X
Ruf Adolf Otto . 115
" " . . . 123
Ruf Anton . . . 156
" " . . . 178
Ruff Franz . . . 119
Ruf Maria . . . 160
Ruck Johann . . 106
Ruckdäschel Hr. Wilh. 145
Ruckerbauer Franz X. 168
Ruckerbauer Xaver . 128
" " . 168
Ruckert Anton . . 156
Rucci Nikola . . 141
Ruhland Anna . . 152
Ruland Joseph . . 97
Ruhland Michael . 174
Ruhland Pauline . 130
Ruhland Simon . 122
Ruhmann Johanna 148
Ruhmann Katharina 150
Rumpf Elise . . .VIII
Runi Nikola . . . 141
Rupp Georg . . . 88
" " . . . 141
Rupp Heinrich . . 169
Rupp Karl . . . 181
Rupp Xaver . . . 141
Ruppert Georg . . 92
Ruppert Heinrich Friedrich . . . 181
Ruppert Margareta . 150
Ruppert Michael . 154
" " . . . 177
Rupprecht Friedrich . 145
Rupprecht Leonhard . 145
Rous Johann . . X
Rußler Karl . . . 151
Ruster Emma . . 164
Ruster Emanuel . . 85
Ruster Jakob . . . 85
Ruth Leonhard . . 116

Digitized by Google

Ruzika Maria . . 175
Rutzinger Isabella . 123
Sabbadini Eugenio . 126
von Sabatzki Aler. 94
Sabejsky Nikol. Lorenz 113
Sageder Franz . . 90
Sageder Ludwig . . 85
Sagerer Therese . . 99
Salbeck Heinrich . . 124
Salber Matthias . 99
" " . 173
Saller Dionys . . 163
" " . 170
Saller Franziska . 150
" " . 163
Sahler Gustav . . 150
Saller Johann . . 96
" " . 179
Saller Richard . . 142
Salfer Franz . . 176
Salvenauer Joseph . 173
" " . 174
Salzgeber Ferdinand 98
Samhuber Karl . . 167
Samßon Adolf . . X
" " . XI
Sander Fritz . . . 143
Sander Karl . . . 102
Sandgathe Jakob Frz. Felix 131
Sandner 163
Sandner Georg . . 145
Sandner Katharina . 178
Sandner Michael . 159
Sandorf Hermann . 138
Sandroß Ernst . . 141
" " . 152
Sanftl Sebastian . 176
Sangl Jakob . . . 107
Sarcher Thomas . 108
Sartor Georg . . 97
" " . 116
Saarwasch Franz . 176
Sattler Babette . . 107
Sattler Heinrich . . 163
Sattler Jakob . . 117
" " . 177
Sattler Joseph . . 154
Sattung Georg . . 170
Sauer 147
Sauer August . . IX
Sauer Auguslin . . 131
Sauer Erna . . . 158
Sauer Ernst . . . 112
Sauer Georg Adam 101
Sauer Wilh. Kaspar 131
Saukel Joh Adam 131
Saumweber Matthias 128
Saumweber Rosina 148
Saupert Johann . 141
Sauter Fidel . . . 106
Sautter Jak. Joh. . X
Sautner August . 120
" " . . 138
Sautner Georg . . 138
Sautner Heinrich . 138
Sawinsky Heinrich . X
Sachse Max . . . 88
Saxinger Johann . 165
Seebacher Maria . 166
" " . 170
" " . 180
Seebauer Johann . 145
Seeberger Marie Bab. (Betty) 136
Seblacek Aloys . . 120
Sedelmaier . . . 141
Sedlmayr Joseph . 107
Sedlmeier Joseph . 133
Sedlmeier Joseph . 163
Sedlmaier Peter . 130
Shebivy Karl. . . XII
Sedlovsky Johann . 128
Seefried Karl . . 125
" " . . 130
Segall Siegfried . 183
Säger Gustav . . VIII
Secholzer Ludwig . 88
Seibert Johann . . 92
Seibert Wilhelm . 100
Seiboldsdorfer Georg 136
Seidl Alexander . . 97
Seibel August . . X
Seidl Franz . . . 101
Seibel Friedrich . . XII
Seidl Georg . . . 170
Seidl Katharina . 184
Seidl Magdalena . 178
Seibel Mia (Marie) 101
Seibel Paul . . . 113
Seidl Sebastian . 114
Seidl Wolfgang . . 104
Seidlmeier Georg . 99
Seiber Anton . . 163
Seidlitz Gustav . . 138
Seidlitz Gustav Adolf 162
Seyerlein Joh. Wilh. 145
Seuffer Karl . . 157
Seuffert Anton Seb. 131
Seifert Friedr. Wilh. 128
Seifried Michael . XI
Seil Georg . . 131
Seil Maria . . . 130
Sail Maria . . . 151
Sailer Adalbert . . 130
Seiler Andreas . 125
Seyler Georg Jos. . XII
Sailer Gottfried . . 91
Seiler Joseph . . 145
Sailer Joseph Sebast. 165
Seuß Joh. Kunibert 91
Seitz Anna Maria . XII
Seitz Anton . . . 102
Seitz Philipp . . 145
Seitz Friedrich . . 99
" " . . 104
Seitz Johann . . 128
Seitz Max . . . 147
Seitz Nikolaus . . 99
" " . . 169
Seitz Richard . . 165
Söll Andreas Emil 91
Sell Johann . . . 131
Sell Johann Franz 111
Sell Karl 101
Seelbach Jak. Ludw. 181
Söldner Otto . . 91
" " . . 103
Seeleitner Anton . 128
Selles Martin . . 156
Seligmann Karl Karlmann . . . 159
Selmann Joh. Evang. 106
Sellmaier Joseph . 180
Sellmayer Max . . 114
Sellmaier Max . . 166
Selmer Johann . . 86
Selmin Achill . . 141
Söllner Therese . . 130
Sellner Thomas . 145
Seelos Mechtildis . 163
Seltmann Michael . 85
Seemüller Maria . 119
Semmler Anna . . 92
Sendel Georg . . 94
Sendelbach Sabine . 95
" " . 99
" " . 161
Sendelbeck Elise . . 148
Senft Joseph . . 97
Senft Joseph . . 125
Senft Julius . . 134
Sänftl Joseph . . 122
Senger Joh. Adam 131
Sänger Maier . . 153
Sengewald Albin . 133
Senoner Josepha . 136
" " . 145
Sepp Anna . . . 109
" " . . 114
" " . . 116
Sergl Anna . . . 116
Sörgel Johann . . 152
Seris Franz . . . 84
Seßler Joh. Friedr. 145
Seethaler Simon . 94
Settele Genoveva . 150
" " . 178
Seewald Konstantin 106
Seewald Max . . 93
Siebenhütter Matth. 118
Sibenhorn Maria . 158
Siebenwurst Friedrich 148
Sieber Jakob . . . 131
Sieber Michael . . 113
Sibilino Giuseppe . 97
Sieburg Heinr. Aug. Wilhelm . . . 94
Sieburg Heinr Herm. Wilhelm . . . 136
Sichlradner Joseph . 167
Sieber Anna Marg. 130
Sieblaczek Bernhard VIII
Sigl Joseph . . . 86
Siegel Martha . . 99
Sieglhofer Anton . 183
Sieger Anna . . . 134
Sieger Johann . . 136
Siegert Richard . . 178
" " . . 180
Sick Babette . . . 172
Sickl Regina . . . 99
Sillaber Wilhelm . VIII
Silberstein Bernhard 120
Silberstein Salomon 168
Silberzweig Joachim 91
Simader Hermann . 179
Simmel Franz . . 120
Simet Aloys . . . 136
Simmeth Gustav . 115
Simeth Ludwig . . 116
Simlacher Martin . 177
Simnacher Georg . 143
" " . 158
Simon Christoph Jos. 91
Simon Georg . . . 122
Simon Max Martin 172
Sinn Ludwig . . 85
Singer Barbara . . 158
Sinnhuber Joseph . 135
Sippel Johann . . 172
Sirch Johann . . 136
Sirch Ottmar . . 157
Sirucek Aloys . . XI
Süß Joseph . . . 101
Süß Joseph . . . 118
Süß Maria . . . 116
Süß Marzellin . . 128
Süßbauer Karl . . 138
Sittig Alfred . . . 124
Sirt Georg . . . 106
Scarpelli Giuseppe . 180
Skotti Johann . . 129
Smacha Franz . . 85
Smole Adam . . 90
Sokol Johann . . 134
Solger Joh. Christian 172
Sollinger Joseph . 130
Sollweck Maria . . 153
Sommer 159
Sommer 161
Sommer Anton . . 161
Sommer Frieda . . 145
Sommer Georg . . 109
Sommer Mechel . . 177
Sommer Moritz . . 109
" " . . 145
Sommer Charles . 109
Sommerauer Aloys 98
Sommerer Ludwig . 91
Sonnberger Franz . 85
Sohnle Johann . . 119
Sonnleitner Peter . 111
Sorge Emil . . . 142
Sorgenfrei Joseph . 183
Spachtholz Maria . 106

belmaier Anton . 115
. . 144
btelmeyer Georg 95
bick Johann . . 89
bler Aloys . . 164
bler Georg . . 137
bler Jakob . . 129
bler Joseph . . 136
bler Joseph . . 163
bler Ludwig . . 154
bler Thekla . . 143
blinger Maria . 141
btmüller Anna . 119
ffler Joseph . . 138
hl August . . 157
hl Franz Xaver . 174
hl Luise . . . 164
hl Michael . . 168
ler Joseph . . 84
hlmann Christian
arimilian(Georg) 157
hlmann Johann 180
nm Eugen . .XIII
npf Johann . . 127
. . . 144
npfl Korbinian . 117
ige H. Hugo Wilh. 120
igl Anton . . 168
igl Michael . . 160
igl Therese . . 100
iger Moritz . . 137
igl Johann . . 109
ek Gustav . .VIII
k Benedikt Eman. 136
k Jakob . . . 140
k Karl . . . 99
idigl Rosa . . 103
dinger Rosa . 106
iner Joseph . . 128
er Benno Leonh. 94
ele Andreas . 92
. . 129
ele Benedikt . 91
tler Berta . . 99
tler Daniel . . 116
tler Julius . . 99
ler Stefan . . 117
. . 140
m Anton . .VIII
han Simon . 173
mowitsch Nicola 150
anutti Giovanni 177
mutti Wilhelm 177
(Emanuel . . X
l Joseph . . 101
" . . 109
. . 117
ens Heinrich . 116
bauer Joseph . 126
er Johann . . 125
er Vitus . . . 101
er Wolfgang . 107
herr Georg . . 130
mann Ottmar . 116

Stegmann Ottmar . 127
Stegmeier Heinrich . 129
Stegmaier Ludwig . 125
Stegmaier Sophie . 125
Stey Adam . . . 164
Stey Hermann . . 125
Staib August . . 162
Steib Jakob . . . 94
Stäuble Jakob . . 126
Steidl Joseph . . 176
Steidl Karl . . . 106
Steyer Hugo . . . 158
. . 165
Steiert Karl . . . 127
Steigenberger Joseph 179
. . 181
Staiger Raimund . 138
Stein Franz Joseph 128
Stein Jakob Friedr. 148
Stein Josef . . . IX
Stein Joseph . . . 140
Stein Peter . . . 175
Steinbinder Philipp 99
Steinbrenner Ludwig 164
Steinbrückner Heinr. 105
Steindl Anton . . 178
Steindl Christian . 101
Steiner Ferdinand . 111
Steiner Joh. Jakob 103
Steiner Joseph . . 163
Steiner Josepha . . 104
Steiner Karl . . . 129
Steiner Karl . . . 156
Steiner Max Joseph 94
Steingräbner Johann 99
Steinhauser Georg . 102
Steinhoff Karl . . XI
Steininger Anna . 179
Steininger Johann . 129
Steininger Joseph . 87
Steininger Michael . 111
Steinitz Moritz . . 88
. . . 137
Steinle Lorenz . . 148
. . . 150
Steinlehner Elisabeth 156
Steinmaßl Florian . 100
Steinmaßl Georg . 184
Steinmüller Friedr. 131
Steinmüller Johann
Andreas . . . 131
Steinmüller Wilh. K. 131
Stöckl Paula . . 148
Stöckl Cäcilie . . 84
Stöckeler Joseph . . 144
Stöcker Elisabeth . 167
Stöcker Johann . . 91
Steckermeier Ignaz . 86
Stöckle Karl . . . 168
Stehle Fritz . . . 100
Stähle Johannes . 153
Stähler Friedr. Albert 181
Stähler Maria . . 89
Stähler Susanna . 94
Stöltzel Heinrich . . 167

Stelzer Lukas . . 174
Stemmer Andreas . 96
Stemmer (Stömmer)
Joseph . . . 85
Stemmer Sigmund . 152
Stemmler Gust. Adolf 181
Stemp Matthias . 96
Stempfle Margarete 161
. . 170
Stöppel Anton . . 148
Stöppel Matthias . 158
. . 165
Stepper Michael . . 121
Stepputat Friedrich . 103
. . 167
Sterr Johann . . 134
Sterr Matthias . . 118
Stöhr Wilhelm . . 168
Sterkl Peter . . 175
Stern Erhard . . 172
Stern Jakob . . . 100
Stern Karl Eugen . 85
Sternbauer Ernst . 85
von Sternberg . . 167
Sterner Sophie . . 97
Sterzl Johann . . 135
Störzer Anna Maria 99
Sterzer Hedwig . . 120
. . . 176
Steht Joh. Adam von 184
Stetter Joseph . . 124
Stettler Ernst Adolf 89
Stöttner Jakob . . 96
Stettner Markus . 164
Stötzl Jakob . . 127
Stiebel Joseph . . 116
Stibig Hans . . . 167
. . . 174
Stich Johann Vitus 94
Stich Sebastian . 174
Stichler August . 181
Sticht Johann . . 122
. . . 134
Stiebl Michael . . 105
" " . . 112
. . . 134
Stignitz Ferdinand . 105
Stühler Jos. Gregor 131
Stimmer Joseph . 123
Stimmer Karl . . 116
Stinglhammer Joh. 179
Stinglhammer J. Ev. 136
Stürmer Joseph . 142
Stirnweiß Johann . 178
Stirnweiß Leopold . 133
Stierstorfer Johann 92
Stütz Matthäus . 128
Stoch Sigmund . . 135
Stoffel Karl . . . 131
Stoiber Anton . . 174
Stoiber Maria . . 148
Stock Anton . . . IX
Stock Anton . . . 154
Stock Max . . . 160

Stock Max . . . 172
Stock Sigmund . . 155
. . . 176
Stockinger Franz . 136
Stockois Albert . . 131
Stoll Karl Sebastian 131
Stoll Max . . . 152
Stoll Michael . . 128
Stoll Wilhelmine . 167
Stolz Wilhelm . . 142
Stork Adam . . . 181
Storck August . . 100
Stork Jakob . . . 113
Stork Joseph . . . 108
. . . 147
Stoßberger Margarete 161
Strapetz Julius . . 134
Straßer Anton . . 120
Straßer Leopold . 181
Straßer Michael . 107
Straßer Richard Aug.
Benedikt . . . 174
Straszewsky Leopold 107
Straub Georg . . 109
. . . 115
Straub Karl . . . 85
Straub Ludwig . . 150
Straubing Paul Aug.
Hugo IX
Strauß Albert . . 124
Strauß Max . . . 166
Strauß Therese . . 142
. . . 159
Ströbel Joh. Valent. 145
Ströbel Karl . . . 128
. . . 141
Streblow Franz . .XIV
Streiberger Ludwig . 145
Streicher Aloys Ludw. 94
Streicher Maria . . 174
Streimer Joseph . 101
Streit Otto . . . 115
Ströhle Rosa . . 136
Strehle Wilhelmine . 99
Sträty Konrad . . 131
Striegel Max . . 184
Strobl Andreas . . 182
Strobl Bartholomäus 97
. . 116
Strobel Gustav . . 172
Strobl Heinrich . . XI
Strobel Joh. Georg 145
Strobel Joseph . .XIII
Strobl Landolin . 169
Strobl Pauline . .XIV
Strohmaier Hugo . 87
Strohmeyer Joh. Gg. 88
. . . 142
Strohmeier Martin . 106
Strohmenger Michael 176
Stromreder Georg . 176
Strube Franz . .VIII
Strubel Johannes . 136
Strubelt Friederika . 167

Stub August . . . 104
Stubenbordt Adolf . 181
Stubenrauch Adam . 165
Stubenvoll August . 159
Stuber Ludwig . . 172
Stuiber Albert Wilh. 140
Stuckert Franz . . 130
Stummer Peter . . 97
Stumpf Anton . . 107
. . . 132
Stumpf Georg . . 107
Stumpf Margarete . 109
Stummvoll Johann 91
Stummvoll Joseph . 128
Stuppi Joseph . . 181
Stupka Joseph . .XIV
Sturm Albert . . 94
Sturm Anna . . 107
Sturm Leonhard . 112
. . 136
Sturny Georg . . 176
Sudner Heinrich . . 90
Suiter Johann . . 184
Sulzenbacher Aloys 136
Sulzenbacher Donat. 150
Surner Joseph . . 148
Sutter Hubert . . 135
Sutter Otto . . . 181
Suttinger Richard . IX
Souceck Leopold . . 95
Svendsen Maria . 121
Svendsen Peter Lars 121
Swoboda Joseph . 89
Schaab Hugo Theodor 158
Schaab Karl . . . 136
Schab Urban . . . 85
Schabmüller Joseph 147
Schachner Joseph . 162
Schadel Matthias . 102
Schaffer Aloys . . 147
Schaffert Philipp . 133
Schaflitzl Artur . . 181
Schaffraneck Marie
Helene 138
Schaal 100
Schaal Lorenz . . 175
Schaller Andreas . IX
Schaller Franziska . 97
Schaller Georg . . 184
Schaller Johann . 119
. . 147
Schaller Joseph . . 90
. . . 96
. . . 163
Schaller Joseph . . 175
Schaller Michael . 103
Schaller Peter . . 175
Schallert Paul . . 144
Schalk Johann . . 90
Schamberger Korbin. 114
" . 116
. . 117
Schams Jos. Heinr. XI
Schanz Georg Joh. 135

Schanzel Engelbert . 160
Schanzel Friedrich . 148
Scharer Johann . . 105
Scharl Karl . . . 102
Scharnagl Franz . 119
Scharnagl Joseph . 119
Schart Karl . . . 127
Schauber Karl . . 101
Schauer Franz . . XII
Schaufler Arnold . 176
Schauppner Friedrich 150
Schaußen-ZiomsJoh. 163
Schatz Johann . . 99
Schatz Johann . . 128
Schöbel Bernhard . 125
Schechner Aloys . . 150
" . . 178
Schödel Joh. Adam 129
Schedlbauer Ludwig 94
Schäfer Alfred . . 179
Schäfer Auguſt . . 140
Schäfer Georg . . 114
Schäfer Johann . . 104
Schäfer Joh. Michael 172
Schäfer Paul . . . 164
Schäfler Joſeph . . 105
Schöffler Paul . . 179
Schäffner Andreas . 131
Scheſthaler Johann . 170
Schay Wilhelm . . 170
Scheible Georg . . IX
Scheublein Frz. Bruno 131
Schäublin Adolf . 110
" " . 116
Scheibner Pauline . XIV
Scheidl Engelbert . 123
Scheidnagel Leo . . 121
Scheidwimmer Joh. 147
Scheuermaier Georg 104
Scheul Friedrich . . 128
Scheurer Maria . . 155
Scheuring Franz. . 98
Scheitberger Johann 99
Scheitler Joh. Bapt. 101
" " " 104
Schehl Georg . . 181
Schehl Johann . . 89
Schellbach Emilie . 130
Scheleeny Joſef . VIII
Schöllhammer Maria 181
Schön Johann . . 145
Schön Joſeph . . 134
Schön Leopold . . 164
Schönauer Johann . 127
Schönbauer Franz . 144
Schönberger Fridolin 99
Schönberger Joh. Gg. 165
Schöneberger Philipp 144
Schöneck 170
Schennemann Erich . VIII
Schöner Willibald . 166
Schönhagen Gottlieb 174
Schönhammer Joh. 152
Schenk Fritz . . . XIV
Schenk Joſeph . . 99
Schenk Karl Ludwig 110
Schenk Leonhard . 105
Schenkenberger Erwin 173
Schöpf Johann . . 106
Scherr Anna . . . 122
Scherr Karl . . . 122
Scherr Karl Ludwig 122
Scherbel Nikolaus . 157
Scherer 176
Scherer Joſeph . . 161
Scherer Karoline . 106
Scherer Lina . . . 166
Scherer Mathilde . 141
Schörghofer Joſeph . 105
Schewallie Karl . . 170
Schätz Anna . . . 103
Schötz Anna . . . 113
Schätzl Leonhard . 108
Schübel Wilhelm . 144
Schieber Joſeph . . 168
Schübyen Wilhelm . 148
Schichtle Auguſte . 90
Schied Xaver . . . 103
Schieder Ludwig . . 103
" " . . 177
Schiff Emanuel . . 131
Schiffl Franz . . . 129
Schiffmann Anton . 84
Schiffner Aloys . . 159
" " . . 181
Schiegl Aloys . . 96
Schiegl Anton . . 127
Schickh Artur . . .VIII
Schick Georg . . . 136
Schick Kreszenz . . 172
Schick Martin . . 173
Schicco Giuſeppe . 141
Schiele Fritz . . . 129
Schiller Joh. Adam 100
Schüller (Schiller)
Joſeph 106
Schiller Kaſpar . . 175
Schilhorn Leonhard . 174
Schilling Edwin . . IX
Schilling Joſeph . 132
" " . 184
Schilling Tobias . 172
" " . 176
Schillinger Stephan 152
Schillo Eduard . . 181
Schilt Friedrich . . 124
Schindl Joſepha . . 161
Schindlbeck Joſeph . 135
SchindlerJoh.(Hans) 161
Schindler Maria . 161
Schinner Franz . . 89
Schippert Karl Gottl. 118
" " " 165
Schipkowski Richard . 120
Schürz 90
Schürz Konrad . . 87
Schießl Georg . . 121
Schießl Johann . . 105
Schießer Peter . . 109
Schüßler Martin . 88
Schütz Sebaſtian . 90
Schütz Wilhelm . . 181
Schützenhofer Georg 183
SchlachtbauerJohann 145
Schlachter Johann . 92
" " . 129
Schlaf Julius . . 155
" " . 170
Schlaffer Maria . . 180
Schlagenhaufer Peter 154
Schlager Karl . . 92
Schlamp Andreas . 96
Schlatter Karl . . 102
Schlechter Franz . . 138
Schlögl 134
Schlegel Karl . . 125
Schlegel Stephan . 86
Schlöglmann Franz 145
Schlehuber Johann . 120
Schleich Anton . . 94
Schleicher Karl . . 178
Schleinitz Wilhelm . 143
Schleißinger Joſeph 94
Schleck Michael . . 118
Schlemmer Anna . 137
Schlenk Friedrich . 145
Schlößmann Jakob . 115
Schlindwein Barbara 184
SchlindweinNikolaus 184
Schlieter Auguſt . . 87
Schloßnagel Anna
Eliſabeth . . . 156
Schlumbrecht Friedr. 88
" " 94
" " 107
" " 118
Schlund Karl . . 145
Schmachler Franz . 85
Schmalix Joſeph . 97
Schmalvogl Aloys . 111
Schmalzl Thereſe . 112
Schmalzl Xaver . . 89
Schmaus Georg . . 126
Schmeiſſer Joſeph . XIV
Schmelmer Hans . 167
Schmelzl Albert . . 116
Schmerbeck Joſeph . 112
Schmezer Karl . . 88
Schmidt Adam . . 175
Schmidt Aloys Phil. 135
Schmidt Anna . . 99
Schmid Anna . . 109
Schmid Anna . . 132
Schmidt Anna Paul. XII
Schmitt Andr. Bernh. 151
Schmid Anton . . 100
Schmid Anton . . 110
Schmid Artur . . 99
Schmidt Benno Vitus 145
Schmidt Bernhard . 160
Schmitt Bernhard . 164
Schmidt Chriſtian . 91
Schmidt Chriſtian . IX
Schmidt Chriſtian . 170
Schmitt Eugen . . 101
" " . 127
Schmid Eliſe . . . 113
Schmidt Eliſe . . 183
Schmidt Elſa . . 86
Schmidt Emil . . 166
Schmid Engelbert . 99
Schmidt Philipp . 170
Schmid Franz . . 96
Schmidt Franz . . 122
Schmitt Franz . . 160
Schmidt Franz Joſ. 148
Schmid Franz Xaver 117
Schmidt Franziska
Cäcilie Martha . 169
Schmitt Friedrich . 131
Schmidt Friedrich . 138
Schmidt Friedrich . 157
Schmid Georg . . 100
Schmid Georg . . 108
Schmitt Georg . . 152
Schmitt Gg. Edmund 131
Schmitt Gg. Kilian 131
Schmidt Gottlieb . 112
Schmidt Guſtav . . 118
Schmitt Guſtav . . 131
Schmidt Heinrich . 127
Schmidt Heinrich . 148
Schmid Heinrich . . 164
Schmidt Heinrich . 181
Schmitt Heinr. Peter 181
Schmitt Herm. Joſ. 181
Schmidt Jakob . . 121
Schmitt Jakob . . 154
Schmitt Jakob . . 181
Schmid Ignaz Karl 99
Schmitt Johann . . 98
Schmidt Johann . 122
Schmidt Johann . 145
"
Schmid (Schmitt)
Johann 159
Schmid Johannes . 159
Schmitt Johann . 176
Schmidt Joh. Georg 174
Schmidt Joh. Karl . IX
Schmidt Joh. Simon 95
Schmied Joſeph . . 85
Schmitt Joſeph . . 87
" " . . 93
Schmied Joſeph . . 99
Schmied Joſeph . . 100
Schmid Joſeph . . 106
Schmidt Joſeph . . 111
Schmid Joſeph . . 112
Schmid Joſeph . . 116
" " . . 165
Schmidt Joſeph . . 122
Schmid Joſeph . . 170
Schmid Joſeph
Alfons 122
Schmid Joſefa . . IX
Schmidt Iſidor . . 112
Schmitt Jul
Schmitt Kar
Schmid Kar
Schmidt Ka
Schmidt Karl
Schmidt Ka
Schmidt Kar
Schmitt Kaſ
Schmidt Ka
Schmidt Ka
Schmidt Ko
Schmidt Kr
Schmidt Leo
Schmidt Lee
Schmid Lor
Schmid Lud
Schmid Lud
Schmidt W
Schmidt Ma
Schmid Ma
Schmid Ma
Schmidt W
Schmitt Ma
Schmidt W
Schmitt Ma
Schmid Ma
Schmidt Ma
Schmidt W
Schmid Mi
Schmid Mi
Schmid Mi
Schmidt M
Schmid Pa
Schmidt Ra
Schmid Sil
Schmidt St
Schmid The
Schmidt Th
Schmid Vil
Schmid Wi
Schmidt W
Schmitt Wi
Schmid Xav
Schmidbaue
Schmidbaue
Schmidtbau
Schmidbaue
Schmidbaue
Schmiedberg
Schmidberge
Schmidberge
Schmidl Fr
Schmidl M
Schmidhube
Baptiſt .
Schmidhube
Schmidkun
Schmidle A
Schmidlechn
Schmidmeie

Schmidpeter Rupert 107
Schmiedseder Maria 161
Schmieg Kath. Marg. 106
Schmitz Elise . . . X
Schmocker Joseph . 163
Schmoll Andreas . 169
Schmoll Lucien . . 188
Schmoz Johannes M. XIII
Schmuck Korbinian . 142
Schmucker Andreas . 165
Schmutterer Aloys . 94
Schnabel Johann . XI
Schnabel Nikolaus . 141
Schnal Joseph . . 148
Schneeberger Emil . 141
Schneeberger Johann X
Schneedorfer Joseph 109
Schneid Georg . . 96
Schneider Anton . 162
Schneider August . 97
Schneider Elise . . 159
Schneider Franziska 118
Schneider Friederike . 102
Schneider Georg . 169
Schneider Georg . 184
Schneider Gg. Ulrich 92
" " " 181
Schneider Hermann . 176
Schneider Hilda . . 154
Schneider Johann . 105
Schneider Johann . 114
Schneider Johann . 163
Schneider Johann . 168
Schneider Joh. Aug. XIV
Schneider Joh. Georg 88
Schneider Joh. Karl 161
Schneider Joh Konr. 91
Schneider Joseph . 124
Schneider Josepha . 161
" . 168
Schneider Karl . . 168
Schneider Karl . . 177
Schneider Ludwig . 94
Schneider Ludw. Chr. 186
Schneider Luise . . 151
Schneider Magdalena 130
Schneider Mar. Magd. 127
Schneider Otto . . 168
Schneider Wilhelm . 116
" . 169
Schneider Wilhelm . 129
Schneier Ernst . . 162
Schneyer Ernst . . 178
Schneier Leo . . . 167
Schnaitl Joh. Matth. 175
Schneck Franz . . 161
Schneck Ludwig . . 161
Schnellinger Jakob . 88
Schnellinger Karl . 179
Schnelzer Konrad . 132
Schnetter Anton . . IX
" . . 112
Schnetz Robert . . 104
Schnorr Franz . . 178
Schober Anton . . 88
Schober Christof . . 114
Schober Emil Wolfgang . . . 181
Schober Georg . . 132
Schober Jakob . . 136
Schober Michael . 97
Schock Luise . . .VIII
Scholz Erich . . . 147
Scholz Wilhelm . . IX
Scholze Erich . . . 147
Schoner Georg . . 130
Schon—Eskildsen Elli 121
Schonigl Michael . 130
" . . 174
Schoppelrey Franz . 105
Schopf Karl . . . 99
Schording Heinrich . 160
Schork Hubertus . 111
Schorner Franziska 163
Schorsch Georg . . 172
Schott Joh. Konrad 91
Schott Joseph . . 118
Schott Joseph . . 127
" . . 128
Schott Karl . . . 172
Schott Ludwig . . 128
Schottenhammel Frz 125
Schottenhaml Paul 173
Schrade Karl Christian 152
Schramm Franz . . 116
Schramm Georg . 150
Schramm Laura . 104
Schramm Margarete 90
" . . 134
Schramm Michael . 144
Schrank Joseph Karl 136
Schrank Max . . 175
Schranzhofer Aloys . 136
Schrath Anna . . 183
Schraudner Georg . 140
Schrödl Franz . . 91
Schröder Adolf . . 118
Schreder Amb. (Andr.) 157
Schröder Andreas . 159
Schröder August . 85
Schröder Jakob . . 106
Schröder Joh. Lorenz 163
Schröder Karl L Aug. 88
Schröder Maria . . 89
Schröder Paul Karl 147
Schröer Maximilian 173
Schreiber Anna . . 90
Schreiber Anna . . 111
" . . 176
Schreiber Blasius . 104
Schreiber Helene . 87
Schreiber Wolfgang . 125
Schreiner Amalie . 183
Schreiner Felix . . 173
Schreck Johann . . 172
Schreck Joh. Leonh. 157
Schreck Thomas . . 141
Schrecker Johann . 166
Schrembs Ludwig . 94
Schrempf Georg . . 128
Schremser Luise . . 136
Schrengauer Alfred . 131
Schrödf Wenzel . . 160
Schrepfer Johann . 164
Schröer Maximilian . 150
Schröttle Johann . 93
Schröttle Johann . 155
" . . 166
Schrott Adam . . 91
Schrott Robert . . 84
Schrottmaier Bernh. 114
Schrottmeier Bernh. 123
Schuhbauer Johann 99
Schuhbaum Franziska 172
Schubert Johann . 160
Schubert Sigmund . 108
Schuchardt Dora. .XIII
Schuchard Marie . 128
Schuchardt Maria Thekla Fanny Lina 165
Schuchardt Wilhelm . 120
Schuler Fritz . . . 84
Schuler Maria . . 161
Schuler Theodor . . 129
Schulhöfer Emil . 145
Schulmeyer Wilhelm 100
" . 160
Schulmerich Barbara 159
Schultes Karl . . 103
Schultheiß Joh. Matth. 157
Schulz Elisabeth . 178
Schulz Hermann Alb. 101
Schulz Karl Gottlieb 164
Schulz Otto . . . 154
Schultze Joh. Georg XIV
Schulze Moritz Joh. 88
Schuhmacher Gertr. VIII
Schuhmacher Karl . 170
Schuhmann Ernst . 159
Schuhmann Hans . 106
Schuhmann Jakob . 132
Schuhmann Markus 167
Schunk Philipp . . 181
Schupp Moritz . . 104
Schurr Georg . . 174
Schuster . . . 160
Schuster Aloys . . 126
Schuster August . . 138
" . . 170
Schuster Friedrich . 136
Schuster Georg . . 127
Schuster Johann . 89
Schuster Johann . 103
Schuster Johann . 108
Schuster Johann . 137
Schuster Joh. Baptist 153
Schuster Joseph . . 88
Schuster Joseph . . 103
Schuster Joseph . . 181
Schuster Julius . . 85
Schuster Maria . . 91
" . . 157
Schuster Maria . . 130
Schuster Michael . 145
Schuster Otto . . 177
Schuster Xaver . . 102
Schustereder Magdal. 168
Schustermann Joh. . 179
Schvulo (Schvula) J. 177
Schvulo (Schvula) Katharina . . . 177
Schwab Adam . . 114
Schwab Anna . . 127
" . . 138
" . . 181
Schwab Anton . . 167
Schwab Georg . . 177
Schwab Joh. Georg 145
Schwab Kreszenz . 126
Schwab Thomas . 84
Schwabl Andreas . 165
Schwabl Johann . 165
Schwadlak Gustav Peter Paul . . 136
Schwamberger Adam 181
Schwahn Hermine Elisabeth . . . 96
Schwanghart Richard 106
Schwaninger Heinrich Karl 102
Schwankl Martin . 137
" . 160
Schwarz Aloys . . 98
Schwarz Franz Xaver 128
Schwarz Friderike .XIII
Schwarz Friedrich . XII
Schwarz Georg . . 109
Schwarz Joh. Karl . 95
Schwarz Josepha . 84
Schwarz Karl . . 102
Schwarz Ludwig . . 134
Schwarz Sigmund . 116
" . 138
Schwartze Erich Karl Siegfried . . . 152
" . 162
Schwarzkönig Eb. Jos. 90
Schwarzmeier Franz 93
Schwarzmeier Joh. . 121
Schwarzott Andreas 157
Schwaiger Anton . 177
Schwaiger Babette . 86
Schwaiger Johann . 117
Schwaiger Joh Bapt. 117
Schweiger Robert . 116
Schweinberger Albert 113
" 116
Schweinburg Oskar 137
Schweinesbein Christ. 84
Schweinshaupt Fritz 85
Schweinshaupt Karl 92
Schweitzer Friedrich . 109
Schweitzer Joseph . 94
Schweizer Marie . . 102
Schweitzer Matthias 136
Schwele Wilhelmine 118
Schwele Wilhelmine 184
Schweller Philomena 127
Schweller Josepha . 174
Schwender Karl . 181
Schwendner Joseph . 113
Schwenke Max Paul 170
Schwänzl Bernhard 134
Schwer Katharina . 118
Schweßinger Xaver . 134
Schwikardy Richard . 128
Schwinn Andr. Adam 131
Schwienbacher Rosa 141
Schwind Alexander . 166
Schwind Alfr. Rud. K. 85
Schwind Joh. Friedr. 120
Schwindler Johann 111
Schwirzer Katharina 174
Sacheci Franz . . IX
Takacs Alexander .XIII
Thaler Joseph . . 124
Thaler Joseph . . 167
Thalhammer Georg 102
" . 147
" . 156
Thalmayer Franz . 104
Thanner Franz Xaver 106
Tanner Hermann .XIV
Tanner Rob. Herm. 109
Tannerdt Friedrich . 137
Tannert Friedrich August 148
Tappeiner Joseph . 140
Tharmann Lorenz . 84
" . 133
Tartig Moses Baruch 184
Tauerer Johann . . 167
Tauschek Johann . 93
Tauscher Joseph . 136
Theuer Franz . . IX
" . . XII
Teufel Karl . . . 107
Teufel Wilhelm . . 90
Teufele Michael . . 162
Theis Maximilian . 181
Temmen Hermann . 113
Then Andreas August 84
Then Theodor . . 183
Tenschert Robert. .XIII
Theobaldy Albert . 123
Tepper Ernst . . . 98
Töpfer Ernst Rudolf 159
Töppmann Georg Friedrich Johann . 145
Tettenborn Max . 94
Tiefenmoser Seb. . 130
Thiele Richard . . 127
Thieme Friedr. Rich. IX
Thieme Gustav . . 91
Thieme Jakob . . IX
Thümmler Johann . 105
Timpel Franz . . 174
Thienel Joseph Karl XIV
Tinkhauser Franz . 92
Thierauf Johann . 122

Digitized by Google

Thierauf Karl Emil 94
Tischler Georg . . 125
Tischner Michael . 95
Tischner Nikolaus . 95
Titze Rudolf . . . 168
Todt Max 127
Thome Aloys Anton XII
Thoma Otto . . . 126
" " . . . 175
Thomas Adolf . . 108
Thomas Julius . . 152
Tomair Karl . . . 152
Tosoni Constantin . 107
Trabner Max . . . 130
Trapp 111
" 119
" 123
Trapp Genoveva . . 133
Trauner Eduard . 141
Trauner Johann . 114
Trauth Johannes I 90
Traut Joseph . . 120
Trautmann Alfred . 181
Trautmann Joh. Peter 91
Trautner Joseph . 93
Träger Philipp III . 126
Träger Karl . . . 156
Trägner Wolfgang . 156
Treu Adolf . . . 156
Treu Marie . . . XIII
Treuberg Friedr. Karl Eberhard Frhr. von 163
Treuberg K. Frhr. v. 129
Treuheit Rudolf . . 91
Tremel Michael . . 166
Trenner Joseph . . 184
Trenner Xaver . . 96
Trensch Andreas . 134
Trescher Albert . . 132
Tretter Karl . . . 181
Triebenbacher Ulrich 93
Trinkl Joseph . . 137
Trinkel Leonhard . 88
Trinkl Leonhard . . 127
Trippacher Benno . 138
Trier Agnes . . . 110
Triestl Katharina . 154
Tritschler Mina . . 87
Troglauer Babette . 180
Troll Lorenz . . . 88
Throm Michael . . 124
" " . . 145
Trommer Franz Max 172
Trometer Georg . . 157
Troppmann Adam . 165
Trost Michael . . 143
Trosthammer Karl . 176
Trumm Joseph . . 103
Tschöpe August . . IX
Tschug Albert . . 162
Tschunky Georg . . 136
Thum Raimund . . 168
Tuma Karl . . . 95
Thumann Max . . 140
Thums Katharina . 173
Thumstädter Joh. Gg. 91
Turbanisch Elisabeth 159
Turbanisch Franz . 131
Turbanisch Margareta 102
Thurner Franz . . 144
Thurner Johann . 136
Thurner Sebastian . 128
Thurnherr Werner . 92
Tous Anton . . . 83
Tousalas Apella . . IX
Tousés richtig Touschek Amilla Therese . X
Uber Karl Johann Ehrenfried . . 167
Ubinger Ernst . . 181
Uiberall Joseph . . 122
Ujhely Rosina . . 133
Uhl Jakob . . . 181
Ulama Joseph . . 126
Ulbricht Julius Kurt 141
Ullherr Georg . . 132
Ullinger Franz . . 97
Ullmann Adolf . . 169
Ullmann Jacques (Jakob) 111
" " " 165
Ullmann Karl . . XIV
Ulmer Albert . . 136
Ulmer Georg . . . 105
Ulrich 98
Ulrich Heinrich . . 129
Ulrich Jakob . . . 134
Ulrich Jul. Leonhard IX
Ulrich Michael . . 181
Ullschmidt Joseph . 165
Ullschmidt Joseph . 165
Ultzhöfer Friedrich . 120
Ummenhofer Joseph 115
Unbereit IX
Undheim Leonhard . 121
Unflad Friedr. Wilh. 90
" " " 156
Unger Georg Martin 167
Unger Johann . . 131
Unmüssig Therese Salome Maria . 125
Unrecht Martin . . 117
" " . . 120
Unterbauer Katharina 99
Unterbuchner Matth. 90
Unterholzner Anton 94
Unzicker Wilhelm . 136
Urban Anton . . 134
Urmann Katharina . 85
Uschold Joseph . . 147
Utz Anna 127
Utz Philipp . . . 104
Utzschneider Benedikt 94
Valier Gotthard . 107
Valier Joseph . . 156
Vandella Gustav . 101
" " . . 120
van der Heyd Ludwig 142
Vanoni Bernhard . 161
Vaas Anton . . . 128
Vedeke Joseph . . 84
Vögl Max . . . 135
Vögele Joseph . . 175
Veigele Joseph Mark. 145
Veile Barbara . . 97
Veit Benedikt . . 153
Veith Karl . . . 181
Völsler Guido . . 126
Völkl Andreas . . 164
Völkl Joseph . . . 96
Völkl Joseph . . . 156
Völkel Karl . . . 91
Völkl Nikolaus . . 98
Völker Ferdinand . 112
Velten August . . 125
Venettozzi Augusto . 86
Venohr Ernst . . 109
Veranti Andreas . 84
Vestner Johann . . 91
Vejiak Joseph . . 143
Viechter Maria . . 123
Vief Rosina . . . 153
Vigali Joseph . . 134
Viktor Georg . . 175
Vielwerth Kreszenz . 114
Viola Joseph . . . XI
Viertel Hermann . 105
" " . 165
Viehweg Karl Ernst XII
Vitzthum Joh. Georg 114
Vogg Joseph . . . 168
Vogathaller Therese . 128
Vogel Anna . . . 108
Vogl Anton . . . 138
Vogel Bernhard . . XIV
Vogl Eduard Julius 94
Vogel Friedrich . . 85
Vogl Johann . . 117
Vogl Johann . . 179
Vogel Johann Georg 97
Vogel Joh. Martin 164
Vogl Joseph . . . 103
Vogl Joseph . . . 164
Vogel Karl Anton Eugen 121
Vogel Leonhard . . 90
Vogl Maria . . . 164
Vogel Margareta . 117
Vogelmaier Xaver . 100
Voggenhuber Maria 98
Voggenreiter Otto . 108
" " . 166
Vogler Andreas . . 92
Vogler Heinrich . . XII
Vogt Leonhard . . 89
Voigt Heinrich Otto 108
Voyrodic Daniel . 129
Voit Sebastian . . 95
Vokac (Wokastek) Elisabeth . . . X
Voll Ludwig . . . 85
Volk Franz . . 167
Vollmer Friedrich . 91
Vollmers Rof. Christ. 109
Vollrath Heinrich . 121
" " . 143
" " . 166
Volz Georg . . . 181
Volz Joseph . . 180
Volz Konrad . . . 180
Vonblon Joseph . . 100
Vonderlin Simon . 181
Vorbauer Martin . 126
Vordrescher Maria . 144
Vornbran Joseph . 97
Voß Karl . . . 154
Vrba Franz . . . X
Vsedny Johann . . 147
Vutolen Anton . . 165
Vucelic Rade . . 147
Wachinger Michael . 130
Wachter 162
Wagenbichler Joseph 177
Wagenbichler Michael 85
Wagener Hermann . IX
Wagenheimer Joh. 137
Wagensonner Ludw. 117
Wager Michael . . 128
Waginger Franz . 165
" " . 176
Wagner 122
Wagner Adam . . 93
Wagner Anna . . 167
Wagner Eduard . 136
Wagner Emanuel . 145
Wagner Engelbert . 172
Wagner Franz . . 163
Wagner Friedrich . 115
Wagner Friedrich . 181
Wagner Georg . . 133
Wagner Heinrich . . 133
Wagner Jakob . . 113
Wagner Jakob . . 154
Wagner Johann . 102
Wagner Johann . 154
" " . 183
Wagner Joseph . . 107
Wagner Joseph . . 121
Wagner Joseph . . 168
Wagner Lorenz . . 106
" " . 174
Wagner Lorenz . . 114
Wagner Ludwig . . 93
Wagner Ludwig . . 126
Weinkauf Ludwig Friedrich . . 163
Wagner Michael . . 128
Wagner Michael . . 133
Wagner Otto . . 181
Wagner Rosa . . 167
Wagner Sigmund . 173
Wagner Stefan . . 94
Wagner Viktoria Magdalena . . 154
Wack Emil . . . 144
Wallbraun Heinrich 95
Wallburger
Walch Josep
Walcher Fri
Wald Ludw
Waldenmaier
Waldmann
Waldmannst
Barbara
Waldmüller
Waldner Jo
Walleitner
Wallenfels
Karl Chr
Walger Geo
Walger Joh
Wally Karl
Wallin (au
Johann
Wallner We
Wals Johan
Waltenberge
Walter And
Walter Ant
Walter Ant
Walter Artu
Walther Aug
Walter Hein
Walter Herr
Walter Joh
Walter Joh
Walther Joh
Karl . .
Walter Joh.
Walter Jose
Walter Jos
Walter Kar
Walter Karl
Walter Leon
Walter Mat
Walter St
Walther Wi
Walz Leonh
Walz Magd
Wamprechts
Johann .
Wandinger
Wandinger
Wannenmac
Wanner Jo
Wangner A
Wanowsky
Wappmann
Therese
Warsitz Fra
Wartzeck Pa
Waßmer Er
Waspy Ludw
Wastian Au
Dr von W
Wachsler K

eber 122
eber Aloys . . 178
eber Anton . . 125
eber August . . 103
eber August Wilh. Emil 115
eber Elise . . . 112
" 120
eber Emil August Wilhelm . . . 109
eber Ferdinand . 135
eber Franz Xaver 87
eber Georg . . 152
eber Georg . . . 159
" 175
eber Heinrich . . 107
eber Johann . . 115
eber Johann . . 131
eber Joseph . . 115
eber Josepha . . 108
eber Kajetan . . 136
eber Karl . . . 156
eber Margarete . 123
" . . . 158
" . . . 178
eber Max . . . 117
eber Max . . . 131
eber Maximilian . 113
eber Michael . . 132
eber Paul . . . 122
" . . . 126
eber Sebastian . 184
eber Simon . . 127
eber Vinzenz . . 177
bersberger Friedr. 133
chtler Friedr. Gottl. 172
chtler Konrad . 95
dekind Aler. Konst. 135
ggel Johann . . 179
ggel Thomas . . 142
ib Christian . . 181
ibel Luitpold . . 105
ichenrieder Friedr. 131
id Max . . . XII
idig Wilhelm . . 153
idler Christian . 165
idler Joseph . . 104
idler Joseph . . 173
idmann Konrad . 94
idmann Sebastian 108
idner Amalie . . 112
ierberger August . 135
igand Georg . . 87
igand Johanna . 92
igand Johanna . 121
igl Helene . . 157
igl Johann . . 145
igert Hugo Otto 94
igert Rudolf Otto 136
igert Otto . . . 112
lbacher Mart. Jos. 119
lbächer Joseph . 137
ler Christian Adolf 154
ler Christ. Adolf 183

Weimaier Joseph . 88
Wein Joseph . . . 122
Wein Joseph . . 136
Wein Michael jun. . 122
Weinbauer Franz . 150
Weinberger August . 135
Weinberger Hans . 180
Weinberger Maria . 121
Weinberger Maria . 128
Weindauer Anton . 132
Weiner Otto . . . 96
Weinfurtner Albert 84
Weinfurtner Karl . 140
Weingärtner Felix . 158
Weingärtner Karl . 103
Weingärtner Wilh. L. 188
Weinkauf Konrad . 173
Weinmann Georg . 91
Weinmann Ludwig . 109
Weinmann Marie . 100
Weinstein Georg . 158
Weinstein Johann . 138
Weinzierl Franziska 152
Weinzierl Johann . 118
Weinzierl Johann . 129
Weinzierl Johann . 132
Weinzierl Joseph . 161
Weinzierl Ludwig . 94
Weinzner Theodor . 94
Weyrauther Gg. Peter 140
Weis Aloys . . . 85
Weiß Felix . . . 138
Weiß Fridolin . . 144
" " . . 158
Weiß Georg . . . 140
Weiß Heinrich . . 116
Weiß Jakob . . . 94
Weiß Jakob . . . 136
Weiß Jakob . . . 155
Weiß Johann . . 103
" " . . 167
Weiß Johann . . 121
Weiß Joseph . . . 120
Weiß Joseph . . 147
Weiß Josepha . . 111
Weiß Karl Theodor 120
Weiß Kaspar . . . 90
Weiß Katharina . . 177
Weiß Konrad . . 136
Weiß Ludwig . . 181
Weiß Max Martin . 140
Weiß Sebastian . . 83
" " . . 100
Weiß Wilhelm . . 130
Weisbecker Clemens 102
Weißbrod Martha . 172
Weißert Albert Mag. 100
Weishart Martin . 95
Weißhaupt Friedrich 150
Weißmann Friedr. . 181
Weißmann Nathan . 122
Weitl Therese . . 93
Weitensteiner Fz. Ant. 165
Weichsel Michael . 123

Weitzer Karl . . . 116
Weichselfelder Andr. 98
Wela Wilhelm . . 94
Wellenhofer Anton . 151
Weller Hermann . . 102
Wölfle Willibald . 151
Wölfler Guido . . 126
Wellner Julius . . 170
Wellner Max . . . 114
Welsch L. 154
Welscher Johann . 125
Welscher Max . . 125
Welter Anton . . 174
Wölzel Louis . . . 108
Welzenbach Anna . 165
Welzenbach Johann Philipp 163
Wendl Joseph . . 163
Wendeler Georg . . 103
Wendeler Johann . 103
Wenderle Friedr. W. 103
Wenderle Georg . . 103
Wengenmaier Anton 150
Wenger Joseph . . 122
Wenig Joh. Baptist 174
Wenninger Ignaz . 107
Wänninger Joseph . 100
Wenisch Georg . . 109
Wenk Anton . . . 184
Wenzl Levora . . 126
Wenzel Waldemar . XI
Wehr Xaver . . . 145
Wöhrer Albert . . 168
Wöhrer Maria . . 168
Wörgötter Josef . . X
Werkmann Berta . 125
Werkmann Berta . 178
Wörl Joseph . . 97
Wöhr Karl . . . 143
Wehrle Hermann . 143
Wörle Otto . . . 103
Werlein Leopold . 107
Wehrmeister Friedrich 172
Wermuth Joseph . 116
Werner 147
Werner Adolf . . 135
Werner Albrecht . 99
Werner Antonie . . 135
Wörner Ferdinand . X
Werner Heinr. August Albrecht . . . 165
Werner Joseph . . 135
Werner Maria . . 102
" " . . 156
Werner Otto . . . 133
Wörner Robert . . 177
Wörtche Karl . . 118
Wesely Adalbert . 85
Wesiak Joseph . . 143
Wessinger Maximilian 100
Weßly Adalbert . . 85
Wäspy Ludwig . . 132
Westhoff Johann . 99
Wettach Heinrich . 158

Wiblishauser Hubert 121
Wichner Ernst . . 145
Wichtlhuber Franz . 184
Wiedemann Joseph . 162
Wiedemann Michael 135
Wiedemann Ulrich . 94
" " . 137
Wiedemann Ulrich . 159
Wiedenmann Monika 90
Wiederrecht Christian 181
Wiederer Therese . 150
Wiedmann Franz . 136
Wiedmann Fr. Paul 124
Wiedmann Muschulin 152
Wiegand Nikolaus . IX
Wiegel Margareta . 155
Wick Ida 104
Wieczorek Johann . 123
Will Heinrich . . . 100
Will Johann . . 165
Will Johann Karl . 131
Wieland Andreas . 122
" " . 158
Wieland Johann . 100
" " . 179
Wieland Regina . . 123
" " . 153
Wieland Rosina . 148
Wildt Emil . . . 108
Wildt Emil L. Paul 85
Wild Franz . . . 172
Wild Friedrich . . 167
Wild Joseph . . . 165
Wild Michael . . 94
Wild Peter . . . 91
Wild Therese . . . 107
Wildbihler Ferdinand 94
Wildhaber Anton . 165
Wildmann Engelbert 183
Willer Leopold . . 107
Willerer Rosa . . 137
Wilfurth Franz . . 151
Wilhelm Adolf Georg Theodor XII
Wilhelm Jakob Frdr. 158
Wilhelm Louis . . XII
Wilhelm Nikolaus . 164
Wilhelmsen Wilhelm 128
Willig Ludwig . . 152
Willinger Joseph . 167
Willnhammer Matth. 90
Wiltschka Johann . 116
Wilz Katharina . . 168
Wimmer Apollonia 101
Wimmer Elias . . 154
Wimmer Franz Xaver 152
Wimmer Georg . . XI
Wimmer Jette . . 101
Wimmer Joh. Baptist 140
Wimmer Joseph . . 100
Wimmer Joseph . 154
Wimmer Xaver . . 93
Wimpflinger Albert . 163
Wien Heinrich . . 116

Wiehn Isidor . . 181
Wiehn Peter . . . 181
Windl Anna . . . 94
Windl Thomas . . 88
Windecker Karl . . 181
Windorfer Joseph . 118
Windorfer Joseph . 179
Windsheimer Leonh. 124
Windsperger Max . 125
Winghard M. . . 174
Winghard Mathilde 174
Winheim Joh. Vitus 170
Winkel Karl . . . 167
Winklmeier (Winkelmeier) Johann . 85
Winkelmeier Wald. . 137
Winkler Artur . . 97
Winckler Artur . . 173
Winkler Franz Xaver 92
Winkler Georg . . 181
Winkler Gustav Bruno 103
Winkler Heinrich . 174
Winkler Johann . . 126
Winkler Karl . . . 99
Winkler Peter . XIII
Winter Babette . . 113
Winter Franz . . 167
Winter Franz Aloys 110
Winter Joseph . . 124
Winter Josephine . 86
Winter Karl . . . 103
Winter Ludwig . . 92
Winterstein Friedrich 158
Winterstein Heinrich Christian . . . 91
Wintzen Juliana. .XIV
Wihr Clotus Beneb. 136
Würfl Johann . . 165
Würnburger . . . 119
Würstlein Heinrich . 136
Wirth Adam . . . 131
Wirth Anna . . . 137
Wirth Georg . . . 140
" " . . . 157
Wirth Georg . . . 173
Wirth Jakob . . . 111
Wirth Walburga . 102
" " . 115
Wirthmann Balth. August 108
Würzburger Elise . XII
Würzinger Susanna 160
Wiesenberger Joseph 127
Wiesenberger Michael 136
Wiesender Gg. Christ. 165
Wisgickl Wolfgang . 122
Wissinger 136
Wyskozil Joseph . . XI
Wiesler Hermann . 130
Wißmann Heinrich Peter 111
Wißmann Joh. Peter 115
" " . 120
Wißmann Peter . . 95

Digitized by Google

Wißmann Peter . . 115
" " . . 120
Wißmeyer Karl . . IX
Wüst Franz . . . 115
Wiethaler Johann . 164
Wittauer Johann . 102
Wittich Lorenz . . 123
Wittig Georg . . 158
Wittig Max . . . XI
Wittköpper August . 125
Wittmann Adam . 158
Wittmann Aloys . 111
" " . 125
Wittmann Benedikt . 175
Wittmann Frz. Paul 117
Wittmann Johann . 96
" " . 183
Wittmann Johann . 183
Wittmann Johann Baptist 102
Wittmann Konrad . 156
Wittmann Margar.. 170
Wittmann Marie . 134
Wittmann Nikolaus 122
Witton Johann . . 117
Witzigmann . . . 148
Wockert Karl Kurt . 180
Woldan Max . . 145
Wohllebe Emma M. 142
Wohlleben Gg. Ludw. 131
Wohlleber Adam . 181
Wolf Bernhard . . 173
Wolf Franz . . . 170
Wolf Friedr. Eugen 181
Wolf Georg . . . 90
Wolf Johann . . 107
Wolf Johann . . 184
Wolf Ludwig . . . 102
Wolf Matthias . . 135
Wolf Robert . . .XIV
Wolf Wenzel . . . 104
Wolf Wilhelm Friedr. Johann XI
Wolfrum Martin . 91
Wolfsfellner Stephan 138
Wohlhöfner Johann 145
Wollinger Joseph . 180
Wolkenstein Rudolf . 150
Wolkenstein Siegfried 150
Wollmann Johanna. 117
Worath Stefan . . 104
Wsedny Johann . 147
Wudy Aloys . . 89
Wunder Andreas . 140
Wunder Georg . . 145
Wunder Hans . . 141
Wunder Wolfgang . 111
Wunderle Elise . . 91
" " . . 105
Wunderle Lorenz . 126
" " . 148
" " . 183
Wunderlein Johann 86
Wunderlich Johann 88
Wunderlin Johann . 90
Wurm Anna Walb. 120
Wurm Josef . . .VIII
Wurm Joseph . . 108
Wurm Konrad . . 151
Wurster Christian . 164
Wurster Paul . . 173
Wurzer Johann . . 165
Wurzer Joseph . . 165
Wurzer Marie . . 163
Wurzer Vincenz . . 165
Wutz Joseph . . . 144
Zacher Georg . . 152
Zaglauer Eugen . 136
Zaglmann Maria . 114
" " . 117
Zagler Aloys . . . 155
Zagler Elise . . . 113
Zakraisek Stefan . 142
Zampesa Giovanni . 134
Zahn Franz Xaver . 174
Zahn Karl . . . IX
Zahn Wilhelm . . IX
Zand Adam . . . 165
Zandel Wilhelm . 109
Zandter Albert . . 155
Zahner Franz . . 174
Zanetel Giacomo (Jakob) IX
Zannetti Jakob . . 156
Zanetti Johann . . 164
Zang Johann Heinr. 108
Zangl Margareta . 118
" " . 160
Zanni Luigi . . . 156
Zankl Joh. Baptist 84
Zankl Joseph . . 153
Zankl Joseph . . 153
" " . . 183
Zapala Dorothea . IX
Zapf Johann . . 140
Zapf Johann Georg 172
Zahradnicek Joseph. XII
Zarbecki Julius . . 115
Zarle Emil . . . 181
Zarni Louis . . . 156
Zauner Karl . . . 98
" " . . 163
Zeh Georg . . . 138
" " . . 151
Ceattiro Leo . . . 108
Zöbelein Peter . . 140
Zehge Richard . . X
" " . . 165
Zehentmeyer Karl . 93
Zeidler Konrad Albert 91
Zaylcek Wenzel . . 138
Zeiger August . . 176
Zeiler Andreas . . 166
Zeilinger Anton . . 177
Zeilinger Rudolf . 174
Zeiner August . . 114
Zeiner Franz . . 143
Zeuner Robert . . 99
Zeiß Johann . . 145
Zeis Johann . . 150
Zeitler Aloys . . . 98
" " . . 178
Zeitler Georg . . 165
Zeitz Georg . . . 157
Cekal Philipp . . 127
" " . . 157
Cekan Ernestine . . 101
Cecotti Giuseppe (Joseph) . . . 180
Zelenka Josepha . 166
Zeller Babette . . 174
Zeller Gottfried Raim. 136
Cekatti Maria . . 96
" " . . 106
Zeller Lorenz . . 104
Celesnik Joseph . . 93
Zellner Heinrich . . 181
Zellner Joseph . . 143
Zellner Maria . . 184
Zellner Xaver . . 148
Zenk Willi Rob. Erich 135
Zenke Emil . . . 150
Zenkl Emil . . . 141
Centner Adalbert . 181
Zercher August . . 184
Zehrer Joseph . . 147
Zerweck Ernst . . X
Cesinger Johann . 91
Zeitl Wilhelm . . 94
Zettelmaier Karl . 107
Cetherine Max (Mac) 169
Zetti Milota . . . 174
Zetzl Johann . . 166
Ziegelmayer Joseph . 120
Ziegeltrum August . 136
Ziegler Adam . . 128
Ziegler Anna . . 148
Ziegler Barbara . . XI
Ziegler Philipp Rob. 95
Ziegler Friedrich . 107
Ziegler Heinrich . . 162
Ziegler Helene . . 136
Ziegler Johann . . 160
Ziegler Joh. Joseph 131
Ziegler Matthäus . 180
Ziegler Xaver . . 143
" " . . 155
Cihak Franz . . . 130
Zikesch Wenzel . . 93
Ziller Adelheid . . 173
Zillibiller Eduard . 98
Zühlicke Hermann . X
Zillner Johann . . 121
Zimmer Eucharius . 131
Zimmer Philipp . 181
Zimmerer Joseph
Zimmermann An
Zimmermann Phili
Zimmermann Frie
Zimmermann Joh
Zimmermann Joha
Zimmermann Joh.
Zimmermann Karl
Zimmermann Karl
Zimmermann Mat
Zimmermann Rud
Zimmet Friedrich
Zienagel Anton .
Zinnbauer Andre
Zink Andreas .
Zink Johann . .
Zink Johann .
Zinser Michael .
Zinsmeister Ignaz
Zippa Maria .
Zipf Johann . .
Zipfel Otto . .
Zipfel Robert .
Zier Aloys . .
Zier Johann Leopol
Ziriak Johann .
Zirkelbach Edmund
Zürner Johann .
Zierner Joh. Bapt
Zirngast Johann
Zischka Joseph . .
Zitzelsberger Theodor
Zollner Xaver . .
Crnko Anton . . .
Zschoche Artur . .
Zsurka Johann . .
" . .
Zuber Karl . . .
Zwack Franziska .
Zwanziger Leonhard
Zweidinger Leonhard
Zweier Christine .
Zwiggl Joseph . .
Zwickl Silvester . .
Zwicknagel Matthias
Zwitzler Joh. Heinrich

Mord und Tötung:

Aschaffenburg 88. Eichstätt 182. Ellwangen (Württ.) 94. Karlsruhe (Baden) 126, 129. Landshut 152, 156. Pforzheim (Baden) 139.

Raub, Erpressung, Körperverletzung, Verbrechen w. d. persönl. Freiheit:

Aschaffenburg 104. Augsburg 134, 183. Fürth 124. Frankenthal 163. Hof 108. Kempten 125. Meiningen (Hrzgtm. Sa Meiningen) 132. Memmingen 93. München 142, 143, 175, 183. Passau 109. Pforzheim (Baden) 139. Regensburg 153, Schweinfurt 168. Straubing 163. Traunstein 130, 137, 170, 180. Ulm (Württ.) 109. Würzburg 106, 124.

Brandstiftung:

München 95, 146.

Verbrechen und Vergehen wider die Sittlichkeit:

burg 91. Fürth 87, 94. Kempten 98. Konstanz (Baden) 96, 102. Landshut 100, 152. Memmingen 163. München 87, 105. Passau 94, 107. Regensburg 88, 121. Traunstein 86, 115, 121. Weiden 89. Würzburg 112.

Kinderraub:

Stuttgart (Württ.) 84, 95.

Münzverbrechen:

Fürth 157, 157. München 180.

Kirchen- und Opferstock-Diebstähle:

Augsburg 93. Bamberg 101. Bregaz (Vorarlberg) 176. Hall (Tirol) 150. Landshut 115, 177. Schweinfurt 87.

Diebstähle an Geld, Wertpapieren, Schmuck ꝛc.:

berg 98 107. Ansbach 111, 137. Aschaffenburg 106, 137, 161, 163. Augsburg 117, 137. Bamberg 165. Beilngries 96. genz (Vorarlberg) 92, 97, 101, 101. 114, 134, 157, 162. Darmstadt (Hessen) 100, 103, 105, 138, 179. Eichstätt 119, 151, 174. langen (Württ.) 94, 153, 177. Feldkirch (Vorarlberg) 169 Fürth 89, 101, 137. Frankenthal 106, 124, 127. Hall (Württ.) 106, 116, 130, 137. Heidelberg (Baden) 92, 92, 105, 110, 116. Hof 98, 101, 103, 157, 184. Karlsruhe (Baden) 102, 105, 119, 133, 143, 154, 162, 164 167, 178, 180. Kempten 150, 163, 170, 175. Konstanz (Baden) 142, 142. Kufstein ol) 97. Landshut 96, 101, 103, 124, 144, 170. Lofer (Oesterr.) 106. Mannheim (Baden) 112. Memmingen 87, 100, 122, 123, 127, 129, 161. Mergntheim (Württ.) 145. München 120, 163. Mindelheim 183 Neuburg a/D. 143, 143. nbach a/Main (Hessen) 147, 152. Passau 86, 108, 124, 127, 142 Ravensburg (Württ.) 115. Regensburg 86, 109, 125, Rottweil (Württ.) 89, 90. Salzburg (Oesterr.) 137. Straubing 87. Stuttgart (Württ) 132. Traunstein 86, 89, 99, 138, 141, 161, 165. Ulm (Württ.) 93, 97, 114, 134, 141, 144, 144, 156, 157, 157. Weiden 94, 173. Wildshut erösterr.) 111, 115. Würzburg 92, 95, 97, 105, 111, 112, 121, 121, 122, 126, 128, 129, 134, 134, 151, 156, 173, 173, 176. Zweibrücken 116.

Antiquitäten-Diebstähle:

München 152.

Diebstähle an Effekten:

berg 122, 131. Aschaffenburg 160 Bregenz (Vorarlberg) 109, 142, 145 157. Buchloe 109. Darmstadt (Hessen) 88. Franken- 176. Hall (Tirol) 108, 133. Hall (Württ. 90, 128, 142. Heidelberg (Baden) 87, 179. Karlsruhe (Baden) 126, 164, Kitzingen 129. Konstanz (Baden) 122, 155. München 105. Passau 100, 107, 115, 115, 170, 178, 181. Regensburg 161. burg (Oesterr.) 109, 111. Schwaz (Tirol) 159. Schweinfurt 147. Traunstein 118, 147, 148, 153. Ulm (Württ.) 111, 131, 152, 157, 158, 161, 164, 166, 173, 176. Würzburg 128, 154, 161, 165, 178.

Aufgefundene, gestohlene und erschwindelte Fahrräder:

erg 101, 132, 175. Ansbach 120. Aschaffenburg 90, 140, 155, 160. Augsburg 96, 98, 124, 124. Bamberg 90, 98, 109, 131, 153. Bregenz (Vorarlberg) 148. Dornbirn (Vorarlberg) 155. Eichstätt 84, 168. Fürth 87, 96, 96, 105, 112, 118. kenthal 115, 124, 128. Hall (Württ.) 98. Heidelberg (Baden) 87, 100, 100, 104, 115, 115, 115, 122, 124, 129, 133, 134, 141. 148, 151, 153. Karlsruhe (Baden) 84, 130, 135, 149. Kempten 84, 87, 87, 118, 143, 183. Coburg (Hrzgtm. s.-Cob.-Gotha) 104. Landshut 98, 140. Memmingen 148, 151, 155, 158, 163. München 96, 97, 102, 139. Passau 89, 110, 122. 124, 156. Ravensburg (Württ.) 98, 119, 134. Regensburg 96, 132 Schweinfurt 93, 116. Straubing 85, 92, 104, 121. 126. Traunstein 87, 93, 100, 109, 111, 119, 127, 128, 144, 147. 154, 160, 162, 165, 170, 172. Ulm (Württ.) 103, 106, 109, 128, 131, 134, 136, 147, 158. Würzburg 87, 87, 89, 92, 95, 105, 106, 110, 112, 115, 115, 117, 121, 124, 127, 154, 163, 163, 178. Zweibrücken 103.

Eisenbahndiebstähle:

Fürth 129.

Diebstähle an Tieren:

Karlsruhe (Baden) 168. München 129. Neuburg a/D. 176. Ravensburg (Württ.) 104. Würzburg 159.

Digitized by Google

Diebstähle an Legitimationspapiere:

Aalen (Württ.) 92. Aschaffenburg 167. Augsburg 105, 133, 156. München 8. Passau 86. Pforzheim (Baden) 17

Einmietschwindler und -Diebe:

Aschaffenburg 129, 141. Hall (Tirol) 122. Heidelberg (Baden) 135, 150. Regensburg 126. Ulm (Württ.) 122.

Verdächtiger Besitz:

Aschaffenburg 129. Augsburg 160. Balingen (Württ.) 116. Eichstätt 136. Heilbronn (Württ.) 180. Karlsruhe (Baden) 109. Kempten 158. München 99, 101. Traunstein 112, 137, 153. Würzburg 89.

Betrug, Unterschlagung, Bauernfänger, Hochstapler ꝛc.:

Augsburg 184. Fürth 98, 157. Hall (Württ.) 106. Heidelberg (Baden) 92, 103, 115, 124, 126, 145, 148. Hof 129. Karlsruhe (Baden) 128. Kempten 101. Konstanz (Baden) 167. Landshut 140, 157. Mosbach (Baden) 154. Nürnberg 106. Passau 109. Schwaz (Tirol) 158. Traunstein 162. Ulm (Württ.) 96, 109, 121, 169, 181. Weißenburg a/Sand 177. Würzburg 85.

Unbekannte Verhaftete:

Altötting 90. Amberg 151, 174. Augsburg 159. Deggendorf 117. Friedberg 105. Günzburg 86. Griesbach 96. Hof a. 140, 166. Laufen a. d. Salzach 114. Lindau 179. Memmingen 174. München 87. Nürnberg 142, 162. Passau 86. Pf hofen a. d. Ilm 130, 169. Tegernsee 113. Ulm (Württ.) 101, 165. Welzheim (Württ.) 95.

Entsprungene Gefangene:

Altdorf 159, 178. Augsburg 155. Burglengenfeld 120. Erlangen 152. Eschenbach 137. Germersheim 101, 127. Hall (Bi 104, 132. Höchstädt a. d. Donau 98. Kempten 105, 150. Landshut 95. München 175. Passau 152. Ravensburg (W 128, 132. Rottenburg am Neckar (Württ.) 143. Saalfeld (Sachs.-Meiningen) 87. Salzburg (Oesterr.) 84. Triberg (Baden Zweibrücken 134.

Vermißte und ertrunkene Personen:

Augsburg 126. Karlsruhe (Baden) 87. Landshut 100. Mannheim (Baden) 116, 124. Müllheim (Baden) 148. München 108, 137. Nürnberg 176, 180. Offenburg (Baden) 89, 98, 124. Passau 110. Plauen (Sachsen) 133. Rehau 101. burg (Oesterr.) 141. Steinach (Sachs.-Meiningen) 143. Straubing 179. Traunstein 134. Würzburg 155.

Aufgefundene Leichen:

Altötting 105. Amberg 105. Aschaffenburg 157. Augsburg 93, 108. Bamberg 176. Bayreuth 114. Fürth 84. Hö a. d. Donau 124. Hof a. d. Saale 105. Karlsruhe (Baden) 89, 94, 167. Konstanz (Baden) 122. Lauingen 155. Mann (Baden) 98, 107, 176. Memmingen 124. Miesbach 148. Nördlingen 176. Nürnberg 94, 97. Offenburg (Baden) Passau 93, 113. Regensburg 175. Schärding (Ob.-Oesterr.) 96. Schweinfurt 174. Straubing 167. Würzburg 173.

Verlorene Gegenstände:

Karlsruhe (Baden) 103.

Zigeuner:

Altdorf 159, 178. Alzenau 164, 173. Amberg 110, 113, 168. Aschaffenburg 174. Augsburg 176. Burglengenfeld Aichach 104. Eichstätt 122, 136, 161. Ellwangen (Württ.) 158. Friedberg 105. Hall (Württ.) 163. Höchstädt a. d. Donau Heidelberg (Baden) 184. Hof 99. Karlsruhe (Baden) 114, 143. Kemnath 154. Kempten 84, 94, 160. Kronach 159. mingen 103, 118. Mergentheim (Württ.) 161. München 84, 107. Mosbach (Baden) 138, 175. Neuburg a/Donau 110. Ulm 133, 164. Regensburg 147. Roding 113. Saulgau (Württ.) 92, 123. Schweinfurt 151. Ulm (Württ.) 111, 119, 133, Weißenburg a/Sand 151. Würzburg 128, 159. Zusmarshausen 107.

Druck der Dr. Wild'schen Buchdruckerei (Gebr. Parcus) in München.

Digitized by Google

Digitized by Google

Digitized by Google

Digitized by Google